



Poder Ejecutivo del Gobierno del Estado de Morelos
Indicadores de Resultados
Al 30 de Junio de 2021



Nombre del Indicador	Definición del Indicador	Fuente	2012	2013	2014	2015	2016	2017	2018	EJE RECTOR 1: PAZ Y SEGURIDAD PARA LOS MORELENSES													Meta Sexenio		
										2019				Total Anual	2020				Total Anual	2021				Total Anual	
										I	II	III	IV		I	II	III	IV		I	II	III			IV
Incidencia Delictiva General	Número de delitos por cada 100,000 habitantes	Secretariado Ejecutivo del Sistema Nacional de Seguridad Pública	2,519	2,642	2,548	2,551	2,339	2,241	2,210	532	534	521	549	2,135	552	418	546	538	2,054	487					1,697
Incidencia Delitos de alto impacto	Número de delitos de alto impacto (robo de vehículo con violencia, robo de vehículo sin violencia, homicidio doloso, extorsión y secuestro) por cada 100,000 habitantes	Secretariado Ejecutivo del Sistema Nacional de Seguridad Pública	314	307	232	220	226	198	207	56	52	57	56	220	57	61	58	63	240	58					129
Índice de Percepción de Seguridad en su localidad	Porcentaje de la población de 18 años y más que percibe seguridad en su localidad	INEGI (ENVIPE)	42.9	42.1	42.4	45.8	45.9	45.7	43.3					42.0					46.0					60.0	
Reincidencia delictiva	Porcentaje de la población penitenciaria que ingresó en el año que es reincidente (fuero común y federal)	INEGI (Censo de Gobierno)	17.6	18.3	14.4	12.3	19.6	22.9	27.9					15.7										0.1	
Delitos no denunciados o sin averiguación previa (Cifra negra)	Porcentaje de los delitos que no son denunciados o que aun siendo denunciados no se tiene averiguación previa	INEGI (ENVIPE)	92.2	91.7	92.7	92.6	94.2	93.3	93.9					93.2										88.0	
Percepción de confianza en el Ministerio Público	Porcentaje de la población de 18 años y más que le tiene mucha o alguna confianza al Ministerio Público	INEGI (ENVIPE)	19.9	32.8	37.6	35.0	44.8	52.3	49.5					52.3					55.2					55.2	

Nombre del Indicador	Definición del Indicador	Fuente	2012	2013	2014	2015	2016	2017	2018	EJE RECTOR 2: UNIDAD Y ARMONIA PARA LOS MORELENSES													Meta Sexenio		
										2019				Total Anual	2020				Total Anual	2021				Total Anual	
										I	II	III	IV		I	II	III	IV		I	II	III			IV
Índice de Información Presupuetal Estatal	Porcentaje de cumplimiento de criterios establecidos por el IMCO	IMCO	54.2	45.1	67.0	68.0	66.0	89.7						70.7										85.1	
Razón de Gasto Corriente del Poder Ejecutivo	(Gasto corriente / Presupuesto de egresos total) * 100	Secretaría de Hacienda (Estatal)	11.5	12.5	12.2	12.9	12.9	10.1	10.0					9.24					8.46					8.17	7.0
Ingresos por Esfuerzo Recaudatorio	Cociente de los ingresos por esfuerzo recaudatorio en el año t entre los ingresos por esfuerzo recaudatorio en el año (t-1)	Secretaría de Hacienda (Estatal)	-0.4	11.1	31.2	-6.9	0.5	-6.2	-6.9	-26.0	40.5	21.3	30.9	13.2	61.1	-49.7	-33.1	-9.3	-13.0	-0.3					5% de crecimiento promedio anual
Índice de Nueva Gestión Pública para Resultados		SHCP	49.0%	71.0%	89.9%	84.5%	82.2%	82.2%	91.3%										55.7					66.7	1.0

Definición del Indicador	Definición del Indicador	Fuente	2012	2013	2014	2015	2016	2017	2018	EJE RECTOR 3: JUSTICIA SOCIAL PARA LOS MORELENSES													Meta Sexenio		
										2019				Total Anual	2020				Total Anual	2021				Total Anual	
										I	II	III	IV		I	II	III	IV		I	II	III			IV
Índice de Pobreza Extrema	(Población con tres o más carencias y que, además, se encuentra por debajo de la línea de bienestar mínimo / Población total)x100	CONEVAL	6.3		7.9		5.9		7.4															4.9	
Carencia por acceso a la seguridad social	(Población con carencia por acceso a la seguridad social / Población total)x100	CONEVAL	64.4		66.2		61.2		62.1															56.4%	
Carencia por calidad y espacios de la vivienda	(Población con carencia por calidad de espacios de la vivienda / Población total)x100	CONEVAL	14.8		13.4		13.7		10.9															10.8%	
Carencia por acceso a los servicios básicos de la vivienda	(Población con carencia por acceso a los servicios básicos de la vivienda / Población total)x100	CONEVAL	18.6		24.6		22.2		17.0															16.6%	
Carencia por acceso a la alimentación	(Población con carencia por acceso a la alimentación / Población total)x100	CONEVAL	30.7		26.9		26.2		19.5															22.1%	

Definición del Indicador	Definición del Indicador	Fuente	2012	2013	2014	2015	2016	2017	2018	EJE RECTOR 3: JUSTICIA SOCIAL PARA LOS MORELENSES													Meta Sexenio		
										2019				Total Anual	2020				Total Anual	2021				Total Anual	
										I	II	III	IV		I	II	III	IV		I	II	III			IV
Rezago educativo	(Población de 15 años y más que no sabe leer ni escribir y/o que no ha iniciado o concluido su educación primaria o secundaria / Población total)x100	CONEVAL	19.2		16.6	17.2	16.4		16.9															14.3%	
Grado promedio de escolaridad	Número promedio de grados escolares aprobados por la población de 15 y más	SEP (Principales cifras)	9.0	9.1	9.2	9.3	9.4	9.5 (2017-2018)	9.5 (2018-2019)						9.6 (2019-2020)									9.7 (2020-2021)	9.8
Cobertura Educación Media Superior	(Matrícula total / Población de 15 a 17 años)x100	SEP (Principales cifras)	76.1%	69.1%	71.5%	74.6%	81.0%	83.2 (2018-2019)	85.9 (2018-2019)						80.2 (2019-2020)									79.8 (2020-2021)	80.0%
Cobertura Educación Superior	(Matrícula total / Población de 18 a 22 años)x100	SEP (Principales cifras)	25.7%	27.5%	26.7%	29.5%	30.5%	33.2 (2017-2018)	36.4 (2018-2019)						37.5 (2019-2020)									37.6 (2020-2021)	40.0%
Eficiencia Terminal Educación Básica (Primaria y secundaria)	(Alumnos egresados / alumnos de nuevo ingreso de 1er grado al inicio del ciclo escolar)x100	SEP (Principales cifras)	95.0%	92.5%	96.6%	96.4%	94.9%	91.4 (2017-2018)	90.0 (2018-2019)						90.3 (2019-2020)									90.5 (2020-2021)	100.0%
Deserción Educación Básica (Primaria y secundaria)	(Número de alumnos desertores en el ciclo n del nivel I / Número de alumnos matriculados en el ciclo n del nivel I)x100	SEP (Principales cifras)	1.6%	1.8%	1.5%	1.4%	1.5%	2.9 (2017-2018)	3.1 (2018-2019)						2.4 (2019-2020)									2.1 (2020-2021)	1.0%
Eficiencia Terminal de Educación Media Superior	(Alumnos egresados / alumnos de nuevo ingreso de 1er grado al inicio del ciclo escolar)x100	SEP (Principales cifras)	56.8%	57.3%	53.0%	59.3%	67.4%	53.6 (2017-2018)	59.2 (2018-2019)						59.3 (2019-2020)									59.5 (2020-2021)	70.0%
Deserción Educación Media Superior	(Número de alumnos desertores en el ciclo n del nivel I / Número de alumnos matriculados en el ciclo n del nivel I)x100	SEP (Principales cifras)	16.9%	18.3%	20.3%	14.4%	11.3%	17.2 (2017-2018)	17.1 (2018-2019)						14.3 (2019-2020)									14.0 (2020-2021)	10.0%
Deserción Educación Superior	(Número de alumnos desertores en el ciclo n del nivel I / Número de alumnos matriculados en el ciclo n del nivel I)x100	SEP (Principales cifras)	6.6%	14.2%	8.9%	5.0%	4.9%	6.4 (2017-2018)	7.8 (2018-2019)						7.6 (2019-2020)									6.5 (2020-2021)	2.0%
Tasa de mortalidad infantil	Número de defunciones de menores de un año, por cada 1,000 nacidos vivos esperados	Secretaría de Salud (Estatal)	12.14	11.81	11.5	10.8	11.0	10.90	10.63						10.42									10.14	10.1
Razón de mortalidad materna	Número de defunciones de la población femenina mientras se encuentran embarazadas o dentro de los 42 días siguientes a la terminación del embarazo, registradas en el año t / Número de nacidos vivos estimados en el año t, por cada 100,000 nacidos vivos	Secretaría de Salud (Estatal)	39	44.5	9.1	36.6	31.4	22.3	0.0						0.0								47.0	35.0	
Esperanza de vida al nacer	Número de años que en promedio se espera que viva una persona	COESPO	75.0	75.2	75.5	75.7	74.88	74.93	75.04						75.14									75.24	76.2
Cobertura de salud	Porcentaje de la población afiliada a algún sistema de salud	Secretaría de Salud (Estatal)	39.0	77.6	97.3	100.0	100.0	100.0	100.0															71.9	100.0%



MORELOS
2018 - 2024



MORELOS
AMFIRIÓN DEL MUNDO
Gobierno del Estado
2018-2024

DIRECCIÓN GENERAL DE PLANEACIÓN PARTICIPATIVA E INFORMACIÓN ESTRATÉGICA

**NOTAS PARA UN ANÁLISIS DE COYUNTURA MACROECONÓMICO
DE MORELOS DURANTE LA PANDEMIA**



**Secretaría de
Hacienda**

**Unidad de
Planeación**

ACTIVIDAD ECONÓMICA.

La actividad económica del Estado de Morelos registró un decrecimiento del 11.6% durante el 2020 respecto al año anterior, a nivel nacional el decrecimiento fue del 8.2%.

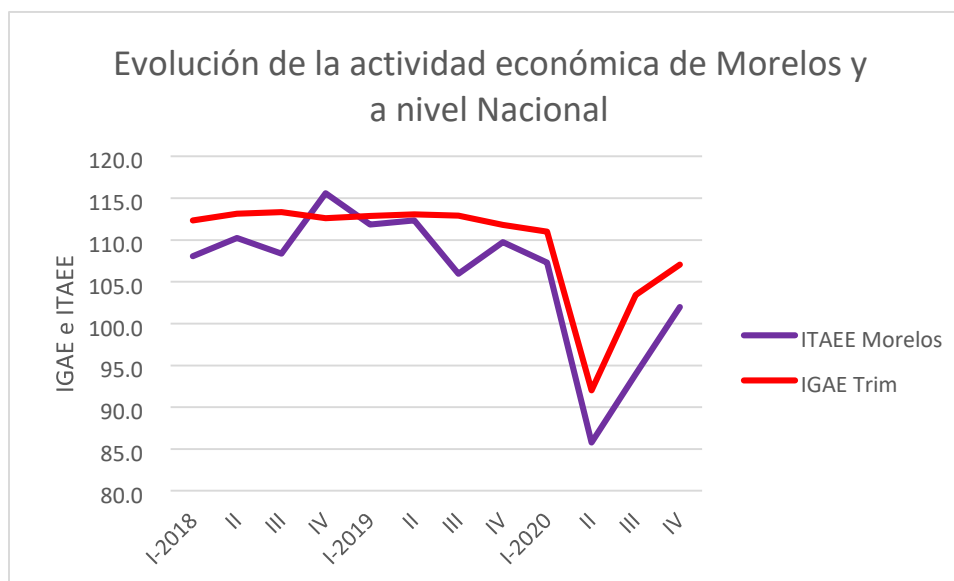

Fuente: IGAE e ITAE de INEGI

Mientras que la actividad económica, a nivel nacional, disminuyó del IV trimestre del 2019 al II trimestre del 2020 (trimestre de mayor impacto de la pandemia) en 17.7%, en Morelos la contracción fue del 21.8%; el rebote de la actividad económica, del II trimestre del 2020 al IV trimestre, a nivel nacional fue del 16.3%, mientras que en Morelos fue del orden del 18.9%.

En Morelos, la rama económica más afectada por la pandemia fue la de "Industrias manufactureras al disminuir en 34.8% del IV trimestre del 2019 al II trimestre del 2020; también se vieron seriamente afectadas la rama Agropecuaria, el Comercio y la Minería con disminuciones del 26.6%, 26.3% y 25.2%, respectivamente durante el mismo periodo.

Sin embargo, los mayores rebotes, del II trimestre del 2020 al IV trimestre, lo logran las Industrias Manufactureras, el sector Agropecuario y el Comercio con crecimientos de 45.4%, 45.3% y 37.9% respectivamente.

Habría que notar que la rama de la Construcción registró una contracción a lo largo del 2020, siendo ésta del 27%, la mayor disminución de las diferentes ramas económicas.

Al finalizar el año, las ramas que se recuperaron fueron: Agropecuario, Energía eléctrica, agua y gas, Minería y Comercio; las que no se recuperaron completamente fueron las Industrias manufactureras, Construcción y los servicios.

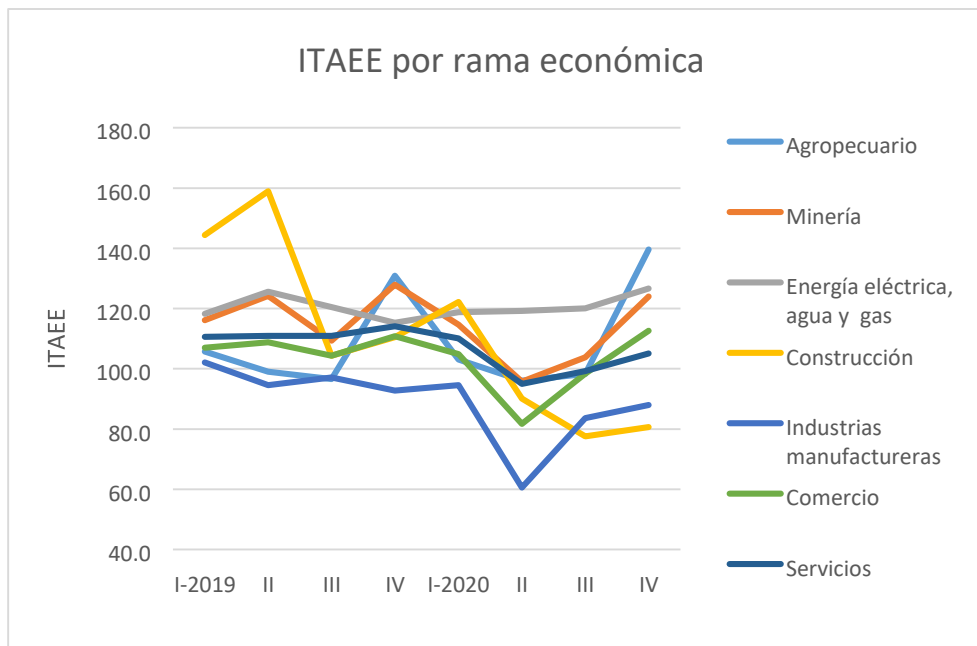

Fuente: ITAEE de INEGI

MERCADO LABORAL

Durante el II trimestre del 2020, donde se da el mayor impacto de la pandemia, a nivel nacional se registran 45,067,261 ocupados, 10, 616,189 menos ocupados que en el IV trimestre del 2019. Mientras que en Morelos se registran 710,835 ocupados, 139,148 menos que en el IV trimestre del año anterior.

Evolución de los ocupados:

	I-2018	II	III	IV	I-2019	II	III	IV	I-2020	II	III	IV	I-2021
Morelos	846,483	828,308	833,126	820,724	853,043	830,103	850,327	849,983	873,059	710,835	829,459	858,013	806,650
Nacional	52,876,916	53,785,257	54,027,997	54,194,608	54,152,266	54,936,719	55,201,939	55,683,450	55,352,304	45,067,261	51,011,033	53,331,429	52,973,270

Fuente: ENOE de INEGI

Para el II trimestre del 2020 ENOE Telefónica

Para el II trimestre de Morelos estimación propia

Mientras que a nivel nacional el impacto en la ocupación (del IV trimestre del 2019 al II trimestre del 2020) fue de una disminución del 19.1%, para Morelos el impacto fue del 16.4%.

Para el IV trimestre del 2020, tanto a nivel nacional como en Morelos, la ocupación ya se había recuperado. Sin embargo, durante el I trimestre del 2021, tanto a nivel nacional como en Morelos se registra una disminución en la ocupación, siendo más aguda en Morelos. Al comparar el I trimestre del 2021 con el I trimestre el 2020, se observa, que a nivel nacional se perdieron 2,379,034 empleos y en Morelos 66,409.

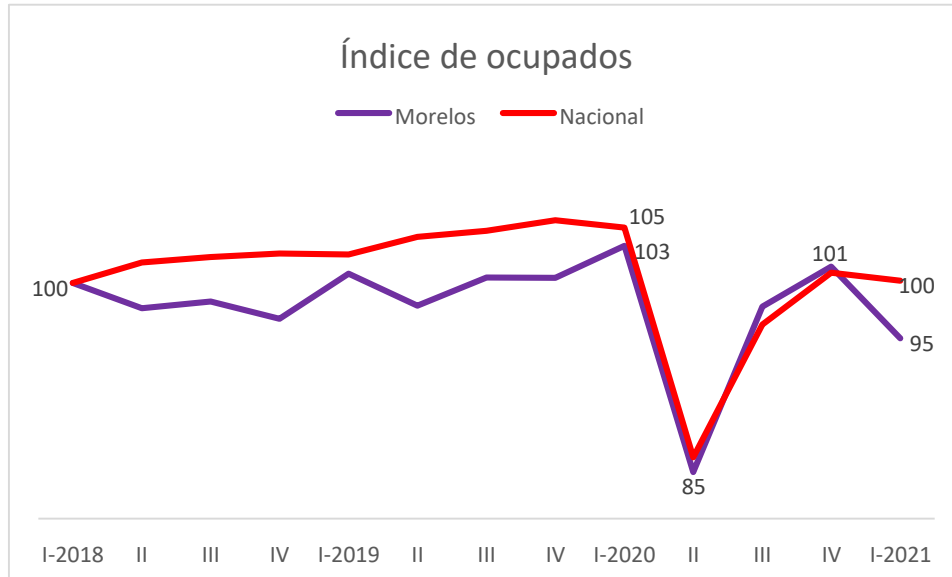

Fuente: Elaboración propia con información de ENOE y ENOE Telefónica de INEGI

Al comparar la ocupación por rama de actividad económica, del I Trimestre del 2020 al I trimestre del 2021, se observa una disminución en las ramas Agropecuario, Actividades del gobierno, Industria extractiva y de electricidad, Servicios de alojamiento y preparación de comidas y bebidas, Industrias manufactureras, Servicios diversos, Servicios de salud y Comercio (34.2%, 29.2%, 23.3%, 15.1%, 11.3%, 7.0%, 5.9% y 5.4%, respectivamente); destacándose crecimientos en las ramas de la Construcción y de los Servicios profesionales, financieros y corporativos con 21.7% y 14.8%, respectivamente.

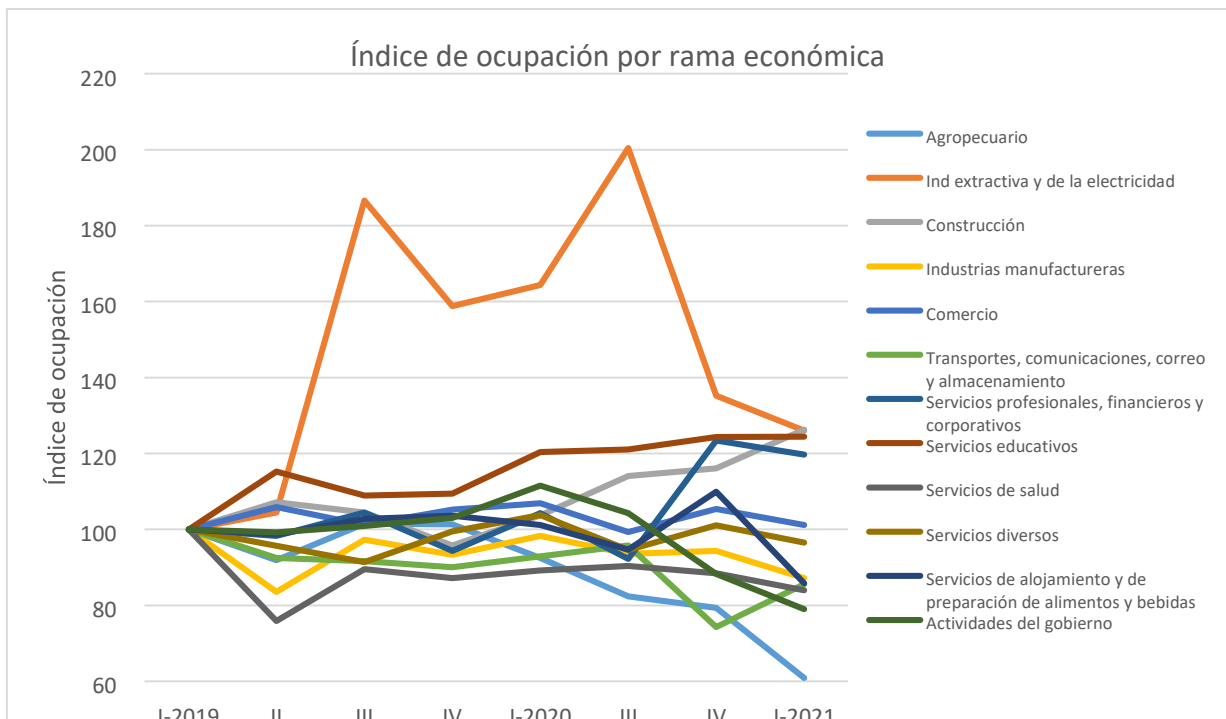

Fuente: ENOE de INEGI

Al analizar la evolución formal en el último año, I trimestre 2020 a I trimestre 2021, se observa que tanto la ocupación formal como la informal disminuyeron, la primera en 24,524 empleos, mientras que la informal disminuyó en 41,885 empleos, por lo que la ocupación total en Morelos disminuyó, en este periodo, 66,409 empleos. Estas personas que salieron del mercado laboral se refugian en la Población No Económicamente Activa, ésta aumenta en 62,881 personas en el mismo periodo, en espera de mejores condiciones para incorporarse al mercado de trabajo, la Población No Económicamente Activa disponible para trabajar se incrementa en 56,587 en este periodo.

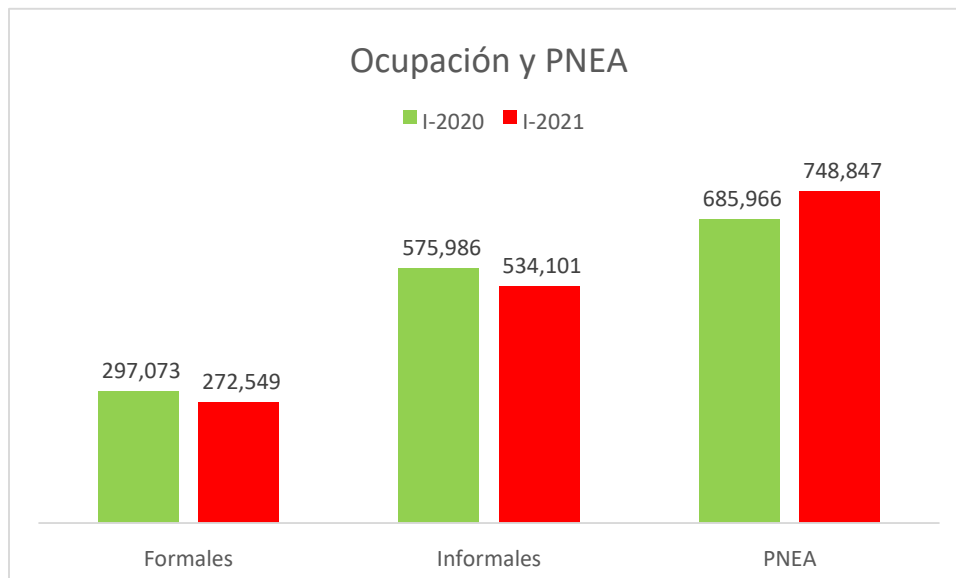

Fuente: ENOE de INEGI

INGRESO DE LOS OCUPADOS EN MORELOS

Mientras que el ingreso de los ocupados, en términos nominales, se incrementó en 16.6% del I trimestre del 2019 al I trimestre del 2020, del I trimestre del 2020 al I trimestre del 2021 lo hizo en 5.5%, cuando la inflación en este último periodo fue del 4.0%.

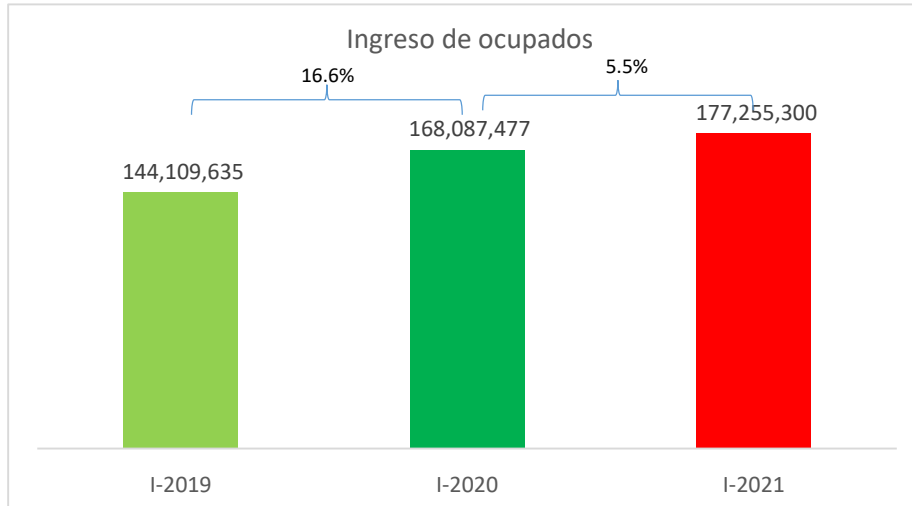

Fuente: Elaboración propia con información de la ENOE de INEGI

POBREZA LABORAL

El porcentaje de la población con ingreso laboral inferior al costo de la canasta alimentaria, en Morelos, aumentó de 45.9% en el primer trimestre del 2020 a 48.3% en el primer trimestre del 2021, un aumento del 5.2%.

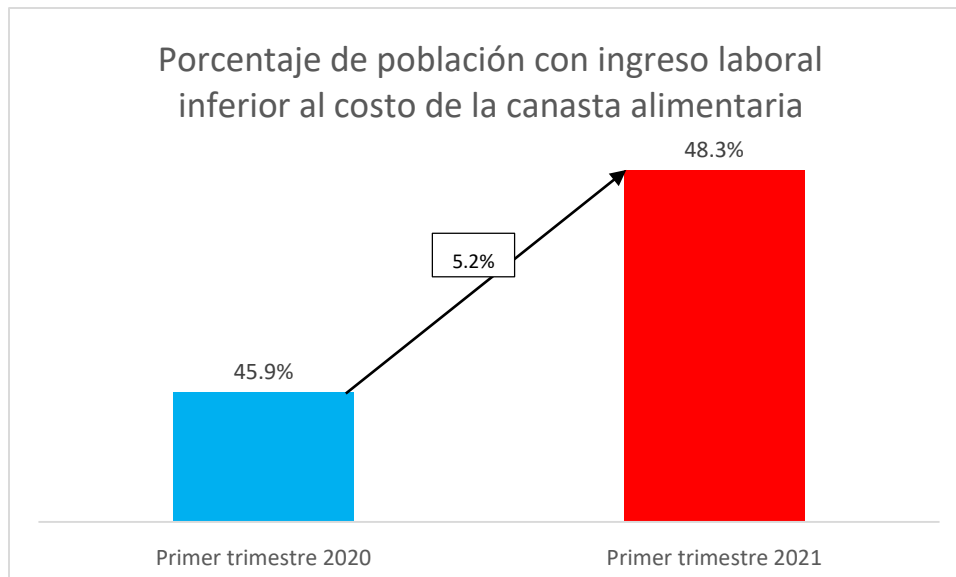

Fuente: CONEVAL con información de la ENOE de INEGI

SEGURIDAD

Durante los últimos tres años, los delitos de alto impacto (homicidios dolosos, feminicidios, robo de autos, secuestros y extorsiones) han tenido un comportamiento ascendente; durante los primeros 5 meses del año, en el 2019 se incrementaron en 12.3%, en el 2020 en 2.0% y en el 2021 en 11.7%. En el periodo del 2020 disminuye el crecimiento, pero éste se restablece en el 2021.

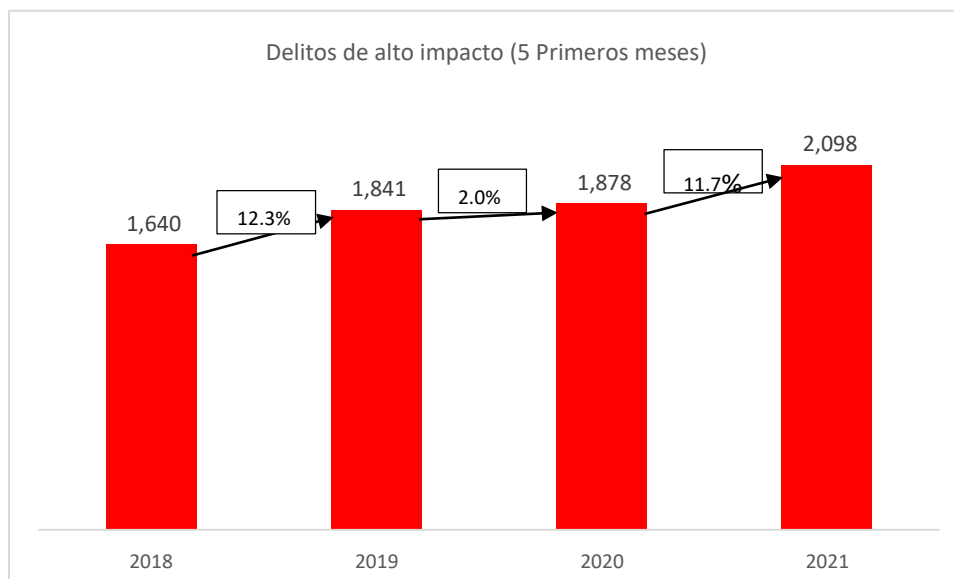

Fuente: Secretariado Ejecutivo de Seguridad Pública

Los delitos en general, comparando los primeros 5 meses de cada año, tuvieron una baja significativa durante el 2020 (posiblemente por la pandemia), pero ya en el 2021 vuelven a crecer respecto al 2020.

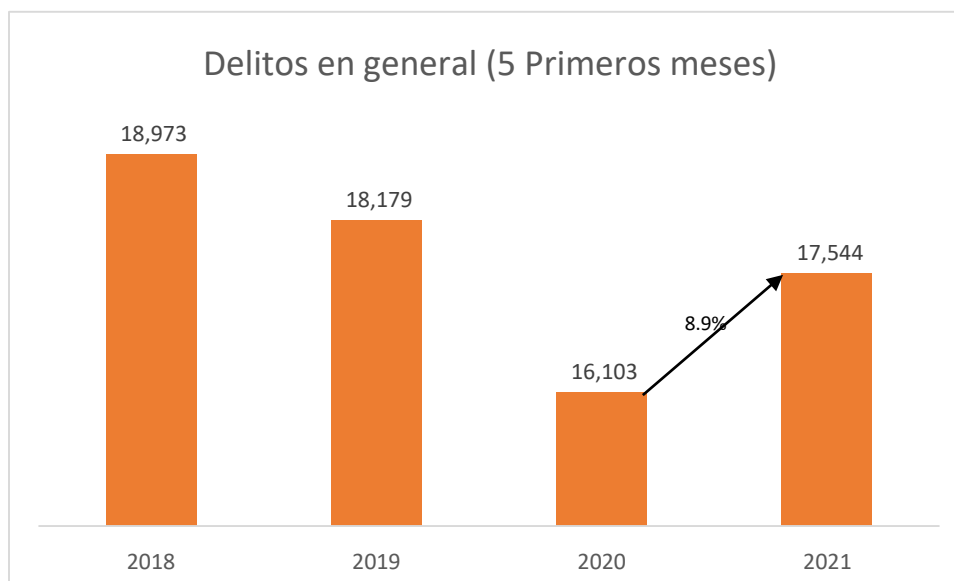

Fuente: Secretariado Ejecutivo de Seguridad Pública