



**VISIÓN
MORELOS**



MORELOS
PODER EJECUTIVO

CUENTA PÚBLICA ANUAL CONSOLIDADA 2016

CONSOLIDACIÓN ENTIDADES PARAESTATALES
PARTE 2

TOMO 7



CONSOLIDACIÓN ENTIDADES PARAESTATALES (Parte 2)



Índice

Información Financiera por Entes Públicos de las Entidades

Paraestatales:

➤ Comisión Estatal de Reservas Territoriales.	1
➤ Consejo de Ciencia y Tecnología del Estado de Morelos.	47
➤ Fideicomiso Balneario Agua Hedionda.	95
➤ Fideicomiso Centro de Congresos y Convenciones World Trade Center Morelos.	155
➤ Fideicomiso Ejecutivo del Fondo de Competitividad y Promoción del Empleo.	205
➤ Fideicomiso del Fondo de Desarrollo Empresarial y Promoción de la Inversión.	271
➤ Fideicomiso Lago de Tequesquitengo.	339
➤ Fideicomiso Parque Científico y Tecnológico Morelos.	387
➤ Fideicomiso Turismo Morelos.	433
➤ Hospital del Niño Morelense.	475





Fideicomiso Centro de Congresos y Convenciones World Trade Center Morelos

CUENTA PÚBLICA ANUAL CONSOLIDADA
ENTIDADES PARAESTATALES
ENERO - DICIEMBRE

2016



Introducción

CUENTA PÚBLICA
FIDEICOMISO CENTRO DE CONGRESOS Y
CONVENCIONES WORLD TRADE CENTER MORELOS
ENERO - DICIEMBRE

2016

INTRODUCCIÓN.

Por acuerdo de la sesión celebrada el 1 de diciembre de 2005, La Presidencia de la Mesa Directiva del Congreso del Estado de Morelos, turnó a la Comisión de Hacienda, Presupuesto y Cuenta Pública, la iniciativa mediante la cual se autoriza al Titular del Poder Ejecutivo para realizar todos los actos necesarios para la constitución de un fideicomiso público para la operación y administración del Centro de Congresos y Convenciones denominado Fideicomiso Centro de Congresos y Convenciones World Trade Center Morelos.

Con la finalidad de desarrollar e incrementar las actividades y elevar los niveles de calidad de vida de los morelenses, a través de la reorientación de políticas públicas, a efecto de estructurar un modelo que permita aprovechar al máximo el potencial económico de nuestro Estado, en el año 2004 inició sus funciones el World Trade Center Morelos, como una herramienta del Gobierno Estatal para introducir a los empresarios morelenses al centro de comercio más grande del mundo, obteniendo resultados satisfactorios durante su primer año de funcionamiento.

En virtud de lo anterior y como obligación principal; tenemos la de acatar los ordenamientos institucionales que nos rigen, motivo por el cual después de ser publicada la Ley General de Contabilidad, nos dimos a la tarea de armonizar nuestra cuenta pública de acuerdo a los ordenamientos jurídicos que se han venido aprobando desde la aprobación de la Ley en mención y de las normas que de ella se derivan emitidas por la Comisión Nacional de Armonización contable CONAC.

Para este ejercicio fue solicitada la presentación de la cuenta pública anual 2016 del Fideicomiso Centro de convenciones World Trade Center Morelos, bajo los criterios y formatos previamente establecidos por la Comisión Nacional de Armonización Contable, cuenta pública que comprende el comportamiento de las finanzas públicas bajo los diferentes rubros y conceptos que los ordenamientos señalan; en esta ocasión se presenta el periodo Enero – Diciembre 2016.

A partir del ejercicio 2012, el Fideicomiso Centro de Congresos y Convenciones World Trade Center Morelos; ha venido trabajando en el proceso de implementación de la armonización contable que se ha desarrollado en el país y; mediante la cual se emite información financiera de los entes públicos de manera armonizada, lo que permite analizar y comparar dicha información. Por lo anterior, además de informar conforme a las obligaciones que se desprenden del marco jurídico, también avanzó en la adopción del Acuerdo por el que se Armoniza la Estructura de las Cuentas Públicas emitido por el Consejo Nacional de Armonización Contable (CONAC).

La información contable, financiera y presupuestal, que se presenta cumple con las características de ser clara, concisa, precisa y oportuna, toda vez de que nuestros estados financieros fueron presentados en tiempo y forma al Comité Técnico, Comisaría pública y a la Auditoría superior de Fiscalización, cumpliendo así con lo señalado por los ordenamientos que rigen la presentación de la cuenta pública; así mismo la información se ha elaborado dando cumplimiento a los postulados básicos de Contabilidad Gubernamental, clasificaciones administrativas de los ingresos, egresos, principales reglas de registro y valoración del patrimonio, normas y metodología para la determinación de los momentos contables de los ingresos y egresos presupuestales, así como la afectación relativa a los momentos contables correspondientes.



Información Contable

CUENTA PÚBLICA
FIDEICOMISO CENTRO DE CONGRESOS Y
CONVENCIONES WORLD TRADE CENTER MORELOS | 2016
ENERO - DICIEMBRE |

Concepto	2016	2015	Concepto	2016	2015
INGRESOS Y OTROS BENEFICIOS			GASTOS Y OTRAS PÉRDIDAS		
<i>Ingresos de la Gestión</i>			<i>Gastos de Funcionamiento</i>	10,974,794	6,586,310
Impuestos			Servicios Personales	3,592,323	3,627,630
Cuotas y Aportaciones de Seguridad Social			Materiales y Suministros	152,031	134,311
Contribuciones de Mejoras			Servicios Generales	7,230,440	2,824,369
Derechos					
Productos de Tipo Corriente			<i>Transferencia, Asignaciones, Subsidios y Otras Ayudas</i>	2,000	-
Aprovechamientos de Tipo Corriente			Transferencias Internas y Asignaciones al Sector Público	-	-
Ingresos por Venta de Bienes y Servicios	4,398,892	3,458,967	Transferencias al Resto del Sector Público	-	-
Ingresos no Comprendidos en las Fracciones de la Ley de			Subsidios y Subvenciones	-	-
Ingresos Causados en Ejercicios Fiscales Anteriores Pendientes			Ayudas Sociales	-	-
de Liquidación o Pago			Pensiones y Jubilaciones	-	-
			Transf. a Fideicomisos, Mandatos y Contratos Análogos	-	-
			Transferencias a la Seguridad Social	-	-
			Donativos	2,000	-
			Transferencias al Exterior	-	-
<i>Participaciones, Aportaciones, Transferencias,</i>			<i>Participaciones y Aportaciones</i>	-	-
<i>Asignaciones, Subsidios y Otras Ayudas</i>			Participaciones	-	-
Participaciones y Aportaciones	5,627,900	5,000,000	Aportaciones	-	-
Transferencia, Asignaciones, Subsidios y Otras ayudas			Convenios	-	-
Otros Ingresos y Beneficios	129,785	35,783	Intereses, Comisiones y Otros Gastos de la Deuda Púb.	-	-
Ingresos Financieros	129,785	35,783	Intereses de la Deuda Pública	-	-
Incremento por Variación de Inventarios			Comisiones de la Deuda Pública	-	-
Disminución del Exceso de Estimaciones por Pérdida o			Gastos de la Deuda Pública	-	-
Deterioro u Obsolescencia			Costo por Coberturas	-	-
Disminución del Exceso de Provisiones			Apoyos Financieros	-	-
Otros Ingresos y Beneficios Varios					
			Otros Gastos y Pérdidas Extraordinarias	16,260	19,753
Total de Ingresos y Otros Beneficios	10,156,577	8,494,750	Estimaciones, Depreciaciones, Deterioros, Obsolescencia y		
			Amortizaciones	12,300	19,753
			Provisiones	3,960	-
			Disminución de Inventarios	-	-
			Aumento por Insuficiencia de Estimaciones por Pérdida o	-	-
			Deterioro y Obsolescencia	-	-
			Aumento por Insuficiencia de Provisiones	-	-
			Otros Gastos	-	-
			<i>Inversión Pública</i>	-	-
			Inversión Pública no Capitalizable	-	-
			Total de Gastos y Otras Pérdidas	10,993,054	6,606,063
			Resultados del Ejercicio (Ahorro/Desahorro)	(836,477)	1,888,687

CONCEPTO	31 de diciembre 2016	31 de diciembre 2015	CONCEPTO	31 de diciembre 2016	31 de diciembre 2015
ACTIVO			PASIVO		
Activo Circulante			Activo Circulante		
Efectivo y Equivalentes	400,784	1,336,193	Cuentas por Pagar a Corto Plazo	403,436	2,262,662
Efectivo	-	-	Servicios Personales por Pagar a Corto Plazo	-	-
Bancos/Tesorería	58,013	1,336,193	Proveedores por Pagar a Corto Plazo	111,713	2,262,662
Bancos/Dependencias y Otros	-	-	Contratistas por Obras Públicas por Pagar a Corto Plazo	-	-
Inversiones Temporales (Hasta 3 meses)	-	-	Participaciones y Aportaciones por Pagar a Corto Plazo	-	-
Fondos con Afectación Específica	342,771	-	Transferencias Otorgadas por Pagar a Corto Plazo	-	-
Depósitos de Fondos de Terceros en Garantía y/o Admón.	-	-	Int., Comisiones y Otros Gastos de la Deuda Púb. por Pagar a Corto Plazo	-	-
Otros Efectivos y Equivalentes	-	-	Retenciones y Contribuciones por Pagar a Corto Plazo	281,019	-
			Devoluciones de la Ley de Ingresos por Pagar a Corto Plazo	-	-
Derechos a Recibir Efectivo o Equivalentes	1,414,758	1,194,319	Otras Cuentas por Pagar a Corto Plazo	10,704	-
Inversiones Financieras de Corto Plazo	-	-			
Cuentas por Cobrar a Corto Plazo	1,247,158	1,194,319	Documentos por Pagar a Corto Plazo	-	-
Deudores Diversos por Cobrar a Corto Plazo	167,600	-	Documentos Comerciales por Pagar a Corto Plazo	-	-
Ingresos por Recuperar a Corto Plazo	-	-	Documentos con Contratistas por Obras Púb. por Pagar a Corto Plazo	-	-
Deudores por Anticipos de la Tesorería a Corto Plazo	-	-	Otros Documentos por Pagar a Corto Plazo	-	-
Préstamos Otorgados a Corto Plazo	-	-			
Otros Derechos a Recibir Efectivo o Equiv. a Corto Plazo	-	-	Porción a Corto Plazo de la Deuda Pública a Largo Plazo	-	-
			Porción a Corto Plazo de la Deuda Pública Interna	-	-
Derechos a Recibir Bienes o Servicios	-	-	Porción a Corto Plazo de la Deuda Pública Externa	-	-
Ant. a Proveedores por Adq. de Bienes y Prest. de Serv. a Corto Plazo	-	-	Porción a Corto Plazo de Arrendamiento Financiero	-	-
Ant. a Proveedores por Adq. de Bienes Im. y Muebles a Corto Plazo	-	-			
Ant. a Proveedores por Adq. de Bienes Intangibles a Corto Plazo	-	-	Títulos y Valores a Corto Plazo	-	-
Anticipo a Contratistas por Obras Públicas a Corto Plazo	-	-	Títulos y Valores de la Deuda Pública Interna a Corto Plazo	-	-
Otros Derechos a Recibir Bienes o Servicios a Corto Plazo	-	-	Títulos y Valores de la Deuda Pública Externa a Corto Plazo	-	-
Inventarios			Pasivos Diferidos a Corto Plazo		
Inventario de Mercancías para Venta	-	-	Ingresos Cobrados por Adelantado a Corto Plazo	-	-
Inventario de Mercancías Terminadas	-	-	Intereses Cobrados por Adelantado a Corto Plazo	-	-
Inventario de Mercancías en Proceso de Elaboración	-	-	Otros Pasivos Diferidos a Corto Plazo	-	-
Inventario de Materias Primas, Mat. y Suministros para Producción	-	-			
Bienes en Tránsito	-	-	Fondos y Bienes de Terceros en Garantía y/o Admón. a C. P.	-	-
			Fondos en Garantía a Corto Plazo	-	-
Almacenes			Fondos en Administración a Corto Plazo	-	-
Almacén de Materiales y Suministros de Consumo	-	-	Fondos Contingentes a Corto Plazo	-	-
			Fondos de Fideicomisos, Mandatos y Contratos Análogos a Corto Plazo	-	-
Estimación por Pérdida o Deterioro de Activos Circulantes			Otros Fondos de Terceros en Garantía y/o Administración a Corto Plazo	-	-
Est. para Ctas. Incobrables por Derechos a Recibir Efectivo o Equiv.	-	-	Valores y Bienes en Garantía a Corto Plazo	-	-
Estimación por Deterioro de Inventarios	-	-			
			Provisiones a Corto Plazo		
Otros Activos Circulantes			Provisión para Demandas y Juicios a Corto Plazo	-	-
Valores en Garantía	-	-	Provisión para Contingencias a Corto Plazo	-	-
Bienes en Garantía (excluye depósitos de fondos)	-	-	Otras Provisiones a Corto Plazo	-	-
Bienes Deriv. de Embargos, Decom., Aseguramientos y Dación en Pago	-	-			
Adquisición con Fondos de Terceros	-	-	Otros Pasivos a Corto Plazo	-	-
			Ingresos por Clasificar	-	-
			Recaudación por Participar	-	-
			Otros Pasivos Circulantes	-	-
Total de Activos Circulantes	1,815,542	2,530,512	Total de Pasivos Circulantes	403,436	2,262,662

CONCEPTO	31 de diciembre 2016	31 de diciembre 2015	CONCEPTO	31 de diciembre 2016	31 de diciembre 2015
Activo No Circulante			Pasivo No Circulante		
Inversiones Financieras a Largo Plazo	-	-	Cuentas por Pagar a Largo Plazo	-	-
Derechos a Recibir Efectivo o Equivalentes a Largo Plazo	-	-	Documentos por Pagar a Largo Plazo	-	-
Bienes Inmuebles, Infraestructura y Const. en Proceso	-	-	Deuda Pública a Largo Plazo	-	-
Bienes Muebles	4,922,699	4,839,085	Pasivos Diferidos a Largo Plazo	-	-
Activos Intangibles	138,257	138,257	Fdos. y Bienes de Terceros en Garantía y/o en Admón. a L.P.	-	-
Depreciación, Deterioro y Amortización Acumulada de Bienes	(97,053)	(80,793)	Provisiones a Largo Plazo	-	-
Activos Diferidos	-	-	Total de Pasivos No Circulantes	-	-
Estimación por Pérdida o Deterioro de Activos no Circulantes	-	-	Total del Pasivo	403,436	2,262,662
Otros Activos no Circulantes	-	-	HACIENDA PÚBLICA / PATRIMONIO		
Total de Activos No Circulantes	4,963,903	4,896,549	Hacienda Pública / Patrimonio Contribuido		
Total del Activo	6,779,445	7,427,061	Aportaciones	4,595,859	4,595,859
			Donaciones de Capital	4,595,859	4,595,859
			Actualización de la Hacienda Pública / Patrimonio	-	-
			Hacienda Pública / Patrimonio Generado		
			Resultados del Ejercicio (Ahorro / Desahorro)	1,780,150	568,540
			Resultados de Ejercicios Anteriores	(836,477)	1,888,687
			Revalúos	3,796,534	1,849,950
			Reservas	-	-
			Rectificaciones de Resultados de Ejercicios Anteriores	(1,179,907)	(3,170,097)
			Exceso o Insuficiencia en la Actualización de la Hacienda Pública		
			Resultado por Posición Monetaria	-	-
			Resultado por Tenencia de Activos no Monetarios	-	-
			Total Hacienda Pública / Patrimonio	6,376,009	5,164,399
			Total del Pasivo y Hacienda Pública / Patrimonio	6,779,445	7,427,061



Cuenta Pública Anual 2016
FIDEICOMISO CENTRO DE CONGRESOS Y CONVENCIONES WORLD TRADE CENTER MORELOS
 Estado de Cambios en la Situación Financiera
 Del 1 de enero al 31 de diciembre de 2015, y del 1 de enero al 31 de diciembre de 2016
 (PESOS)



Concepto	Origen	Aplicación	Concepto	Origen	Aplicación
ACTIVO	951,669	304,053	PASIVO	-	1,859,226
Activo Circulante	935,409	220,439	Pasivo Circulante	-	1,859,226
Efectivo y Equivalentes	935,409	-	Cuentas por Pagar a Corto Plazo	-	1,859,226
Derechos a Recibir Efectivo o Equivalentes	-	220,439	Documentos por Pagar a Corto Plazo	-	-
Derechos a Recibir Bienes o Servicios	-	-	Porción a Corto Plazo de la Deuda Pública a Largo Plazo	-	-
Inventarios	-	-	Títulos y Valores a Corto Plazo	-	-
Almacenes	-	-	Pasivos Diferidos a Corto Plazo	-	-
Estimación por Pérdida o Deterioro de Activos Circulantes	-	-	Fdos. y Bienes de Terceros en Garantía y/o Admón. a C. P.	-	-
Otros Activos Circulantes	-	-	Provisiones a Corto Plazo	-	-
			Otros Pasivos a Corto Plazo	-	-
Activo No Circulante	16,260	83,614	Pasivo No Circulante	-	-
Inversiones Financieras a Largo Plazo	-	-			
Derechos a Recibir Efectivo o Equivalentes a Largo Plazo	-	-	Cuentas por Pagar a Largo Plazo	-	-
Bienes Inmuebles, Infraestructura y Constr. en Proceso	-	-	Documentos por Pagar a Largo Plazo	-	-
Bienes Muebles	-	83,614	Deuda Pública a Largo Plazo	-	-
Activos Intangibles	-	-	Pasivos Diferidos a Largo Plazo	-	-
Depreciación, Deterioro y Amort. Acumulada de Bienes	16,260	-	Fdos. y Bienes de Terceros en Garantía y/o Admón. a L. P.	-	-
Activos Diferidos	-	-	Provisiones a Largo Plazo	-	-
Est. por Pérdida o Deterioro de Activos no Circulantes	-	-			
Otros Activos no Circulantes	-	-	HACIENDA PÚBLICA / PATRIMONIO	3,936,774	2,725,164
			Hacienda Pública / Patrimonio Contribuido	-	-
			Aportaciones	-	-
			Donaciones de Capital	-	-
			Actualización de la Hacienda Pública / Patrimonio	-	-
			Hacienda Pública / Patrimonio Generado	3,936,774	2,725,164
			Resultados del Ejercicio (Ahorro / Desahorro)	-	2,725,164
			Resultados de Ejercicios Anteriores	1,946,584	-
			Revalúos	-	-
			Reservas	-	-
			Rectificaciones de Resultados de Ejercicios Anteriores	1,990,190	-
			Exceso o Insuficiencia en la Actualización de la Hacienda Pública / Patrimonio	-	-
			Resultado por Posición Monetaria	-	-
			Resultado por Tenencia de Activos no Monetarios	-	-



Cuenta Pública Anual 2016
FIDEICOMISO CENTRO DE CONGRESOS Y CONVENCIONES WORLD TRADE CENTER MORELOS
 Estado Analítico del Activo
 Del 1 de enero al 31 de diciembre de 2016
 (PESOS)



Concepto	1 Saldo Inicial	2 Cargos del Periodo	3 Abonos del Periodo	4 Saldo Final 4=(1+2-3)	Variación del Periodo (4 - 1)
ACTIVO	7,427,061	58,536,600	59,184,216	6,779,445	(647,616)
Activo Circulante	2,530,512	58,452,513	59,167,483	1,815,542	(714,970)
Efectivo y Equivalentes	1,336,193	45,938,253	46,873,662	400,784	(935,409)
Derechos a Recibir Efectivo o Equivalentes	1,194,319	12,514,260	12,293,821	1,414,758	220,439
Derechos a Recibir Bienes o Servicios	-	-	-	-	-
Inventarios	-	-	-	-	-
Almacenes	-	-	-	-	-
Estimación por Pérdida o Deterioro de Activos Circulantes	-	-	-	-	-
Otros Activos Circulantes	-	-	-	-	-
Activo No Circulante	4,896,549	84,087	16,733	4,963,903	67,354
Inversiones Financieras a Largo Plazo	-	-	-	-	-
Derechos a Recibir Efectivo o Equivalentes a Largo Plazo	-	-	-	-	-
Bienes Inmuebles, Infraestructura y Constr. en Proceso	-	-	-	-	-
Bienes Muebles	4,839,085	83,614	-	4,922,699	83,614
Activos Intangibles	138,257	-	-	138,257	-
Depreciación, Deterioro y Amort. Acumulada de Bienes	(80,793)	473	16,733	(97,053)	(16,260)
Activos Diferidos	-	-	-	-	-
Est. por Pérdida o Deterioro de Activos no Circulantes	-	-	-	-	-
Otros Activos no Circulantes	-	-	-	-	-



Cuenta Pública Anual 2016
FIDEICOMISO CENTRO DE CONGRESOS Y CONVENCIONES WORLD TRADE CENTER MORELOS
Informe Analítico de la Deuda Pública y Otros Pasivos - LDF
Del 1 de enero al 31 de diciembre de 2016
(PESOS)



Denominación de la Deuda Pública y Otros Pasivos	Saldo al 31 de Diciembre de 2015	Disposiciones del Periodo	Amortizaciones del Periodo	Revaluaciones, Reclasificaciones y Otros Ajustes	Saldo Final del Periodo	Pago de Intereses del Periodo	Pago de Comisiones y demás costos asociados durante el Periodo
Deuda Pública	-	-	-	-	-	-	-
<i>Corto Plazo</i>	-	-	-	-	-	-	-
Instituciones de Crédito	-	-	-	-	-	-	-
Títulos y Valores	-	-	-	-	-	-	-
Arrendamientos Financieros	-	-	-	-	-	-	-
<i>Largo Plazo</i>	-	-	-	-	-	-	-
Instituciones de Crédito	-	-	-	-	-	-	-
Títulos y Valores	-	-	-	-	-	-	-
Arrendamientos Financieros	-	-	-	-	-	-	-
Otros Pasivos	2,262,662	-	-	-	403,436	-	-
Total de la Deuda Pública y Otros Pasivos	2,262,662	-	-	-	403,436	-	-
<i>Deuda Contingente¹ (Informativo)</i>							
Deuda Contingente 1	-	-	-	-	-	-	-
Deuda Contingente 2	-	-	-	-	-	-	-
Deuda Contingente xx	-	-	-	-	-	-	-
<i>Valor de Instrumentos Bono Cupón Cero²</i>							
Instrumento Bono Cupón Cero 1	-	-	-	-	-	-	-
Instrumento Bono Cupón Cero 2	-	-	-	-	-	-	-
Instrumento Bono Cupón Cero 3	-	-	-	-	-	-	-

1 Se refiere a cualquier Financiamiento sin fuente o garantía de pago definida, que sea asumida de manera solidaria o subsidiaria por las Entidades Federativas con sus Municipios, organismos descentralizados y empresas de participación estatal mayoritaria y fideicomisos, locales o municipales, y por los Municipios con sus respectivos organismos descentralizados y empresas de participación municipal mayoritaria.

2 Se refiere al valor del Bono Cupón Cero que respalda el pago de los créditos asociados al mismo (Activo).

Obligaciones a Corto Plazo	Monto Contratado	Plazo Pactado	Tasa de Interés	Comisiones y Costos Relacionados	Tasa Efectiva
Obligaciones a Corto Plazo (Informativo)					
<i>Crédito 1</i>	-	-	-	-	-
<i>Crédito 2</i>	-	-	-	-	-
<i>Crédito xx</i>	-	-	-	-	-



Cuenta Pública Anual 2016
FIDEICOMISO CENTRO DE CONGRESOS Y CONVENCIONES WORLD TRADE CENTER MORELOS
 Estado Analítico del Ejercicio del Presupuesto de Egresos
 Clasificación Económica (por Tipo de Gasto)
 Del 1 de enero al 31 de diciembre de 2016
 (PESOS)



Concepto	Egresos						Subejercicio
	Aprobado	Ampliaciones/ (Reducciones)	Modificado	Devengado	Pagado		
	1	2	3 = (1 + 2)	4	5	6 = (3 - 4)	
Gasto Corriente	10,976,794	-	10,976,794	10,976,794	10,762,389	-	-
Gasto de Capital	83,614	-	83,614	83,614	83,614	-	-
Amortización de la Deuda y Disminución de Pasivos	-	-	-	-	-	-	-
Pensiones y Jubilaciones	-	-	-	-	-	-	-
Participaciones	-	-	-	-	-	-	-
Total del Gasto	11,060,408	-	11,060,408	11,060,408	10,846,003	-	-



Cuenta Pública Anual 2016
FIDEICOMISO CENTRO DE CONGRESOS Y CONVENCIONES WORLD TRADE CENTER MORELOS
 Estado de Variación en la Hacienda Pública
 Del 1 de enero al 31 de diciembre de 2016
 (PESOS)



Concepto	Hacienda Pública/Patrimonio Contribuido	Hacienda Pública/Patrimonio Generado de Ejercicios Anteriores	Hacienda Pública/Patrimonio Generado del Ejercicio	Ajustes por Cambios de Valor	TOTAL
Rectificaciones de Resultados de Ejercicios Anteriores	-	(3,170,097)	1,990,190	-	(1,179,907)
Patrimonio Neto Inicial Ajustado del Ejercicio	4,595,859	-	-	-	4,595,859
<i>Aportaciones</i>	4,595,859	-	-	-	4,595,859
<i>Donaciones de Capital</i>	-	-	-	-	-
<i>Actualización de la Hacienda Pública / Patrimonio</i>	-	-	-	-	-
Variaciones de la Hacienda Pública / Patrimonio Neto del Ejercicio	-	1,849,950	1,888,687	-	3,738,637
<i>Resultados del Ejercicio (Ahorro / Desahorro)</i>	-	-	1,888,687	-	1,888,687
<i>Resultados de Ejercicios Anteriores</i>	-	1,849,950	-	-	1,849,950
<i>Revalúos</i>	-	-	-	-	-
<i>Reservas</i>	-	-	-	-	-
Hacienda Pública / Patrimonio Neto Final del Ej. 2015	4,595,859	(1,320,147)	1,888,687	-	5,164,399
Cambios en la Hacienda Pública / Patrimonio Neto del Ejercicio	-	-	-	-	-
<i>Aportaciones</i>	-	-	-	-	-
<i>Donaciones de Capital</i>	-	-	-	-	-
<i>Actualización de la Hacienda Pública / Patrimonio</i>	-	-	-	-	-
Variaciones de la Hacienda Pública / Patrimonio Neto del Ejercicio	-	1,946,584	(836,477)	-	1,110,107
<i>Resultados del Ejercicio (Ahorro / Desahorro)</i>	-	-	(836,477)	-	(836,477)
<i>Resultados de Ejercicios Anteriores</i>	-	1,946,584	-	-	1,946,584
<i>Revalúos</i>	-	-	-	-	-
<i>Reservas</i>	-	-	-	-	-
Saldo Neto en la Hacienda Pública / Patrimonio 2016	4,595,859	626,437	1,153,713	-	6,376,009

Bajo protesta de decir verdad declaramos que los Estados Financieros y sus Notas son razonablemente correctos y responsabilidad del emisor.

Concepto	2016	2015	Concepto	2016	2015
Flujos de Efectivo de las Actividades de Gestión					
Origen			Flujos de Efectivo de las Actividades de Inversión		
Impuestos	10,156,577	8,494,750	Origen	-	-
Cuotas y Aportaciones de Seguridad Social	-	-	Bienes Inmuebles, Infraestructura y Construcciones en Proceso	-	-
Contribuciones de mejoras	-	-	Bienes Muebles	-	-
Derechos	-	-	Otros Orígenes de Inversión	-	-
Productos de Tipo Corriente	-	-	Aplicación	98,932	896,093
Aprovechamientos de Tipo Corriente	-	-	Bienes Inmuebles, Infraestructura y Construcciones en Proceso	-	-
Ingresos por Venta de Bienes y Servicios	4,398,892	3,458,967	Bienes Muebles	83,614	-
Ingresos no Comprendidos en las Fracciones de la Ley de Ingresos Causados en Ejercicios Fiscales Anteriores	-	-	Otras Aplicaciones de Inversión	15,318	896,093
Pendientes de Liquidación o Pago	-	-	Flujos Netos de Efectivo por Act. de Inversión	(98,932)	(896,093)
Participaciones y Aportaciones	5,627,900	5,000,000	Flujo de Efectivo de las Actividades de Financiamiento		
Transf., Asignaciones y Subsidios y Otras Ayudas	129,785	35,783	Origen	-	-
Otros Orígenes de Operación	-	-	Endeudamiento Neto	-	-
Aplicación	10,993,054	6,606,063	Interno	-	-
Servicios Personales	3,592,323	3,627,630	Externo	-	-
Materiales y Suministros	152,031	134,311	Otros Orígenes de Financiamiento	-	-
Servicios Generales	7,230,440	2,824,369	Aplicación	-	-
Transf. Internas y Asignaciones al Sector Público	-	-	Servicios de la Deuda	-	-
Transferencias al resto del Sector Público	-	-	Interno	-	-
Subsidios y Subvenciones	-	-	Externo	-	-
Ayudas Sociales	-	-	Otras Aplicaciones de Financiamiento	-	-
Pensiones y Jubilaciones	-	-	Flujos netos de Efectivo por Act. de Financiamiento	-	-
Transf. a Fideicomisos, Mandatos y Contratos Análogos	-	-	Incremento/Disminución Neta en el Efectivo y Equivalentes al Efectivo	(935,409)	992,594
Transferencias a la Seguridad Social	-	-	Efectivo y Equivalente al Efectivo al Inicio del Ejercicio	1,336,193	343,599
Donativos	2,000	-	Efectivo y Equivalente al Efectivo al Final del Ejercicio	400,784	1,336,193
Transferencias al Exterior	-	-			
Participaciones	-	-			
Aportaciones	-	-			
Convenios	-	-			
Otras Aplicaciones de Operación	16,260	19,753			
Flujos Netos de Efectivo por Act. de Gestión	(836,477)	1,888,687			

NOTAS A LOS ESTADOS FINANCIEROS

a) NOTAS DE DESGLOSE

I) NOTAS AL ESTADO DE SITUACIÓN FINANCIERA

ACTIVO

EFECTIVO Y EQUIVALENTES

1. La cuenta de Efectivo y Equivalentes se encuentra integrada por la cuenta de Bancos y la cuenta de inversión, misma que refleja un saldo al cierre del ejercicio por la cantidad de \$ 400,784.36 (Cuatrocientos Mil Setecientos Ochenta y Cuatro Pesos 36/100 M.N.); detallándose a continuación:

BANCO Y NÚMERO DE CUENTA:	SALDO AL 31 DE DICIEMBRE DE 2016 \$ 400,784.36
Bancos:	72,799.99
BBVABancomer 0170662933	22,274.32
Actinver Casa de Bolsa 825655	35,738.81
Inversiones Temporales:	342,771.23
Actinver F-130	342,771.23

DERECHOS A RECIBIR EFECTIVO Y EQUIVALENTES Y BIENES O SERVICIOS A RECIBIR

1. En el rubro de Derechos a recibir efectivo y equivalentes se integra de un importe de \$ 1,414,757.61 (Un Millón Cuatrocientos Catorce Mil Setecientos Cincuenta y Siete Pesos 61/100 M.N.) siendo los rubros más representativos por recibir la cantidad de \$1,208,970.41 por concepto de eventos realizados por parte del Gobierno del Estado.

BIENES DISPONIBLES PARA SU TRANSFORMACIÓN O CONSUMO (INVENTARIOS)

N/A

BIENES MUEBLES, INMUEBLES E INTANGIBLES

3. En relación a los Bienes muebles, Inmuebles e Intangibles, se ha realizado la depreciación mensual en base a los parámetros de estimación de vida útil publicados en el Diario Oficial de la Federación por la Comisión Nacional de Armonización Contable el 31 de julio del año 2012, por lo que las tasas de depreciación se ajustan a lo señalado en el documento en mención.

En virtud de lo anterior la cuenta de Bienes muebles de encuentra conformada por:

DESCRIPCIÓN	SALDO AL 31 DE DICIEMBRE DE 2016	IMPORTE DE LA DEPRECIACIÓN ACUMULADA
Mobiliario y Equipo de Administración	2,327,457.80	12,980.19
Mobiliario y Equipo educacional y recreativo	267,725.53	15,572.58
Equipo de transporte	228,800.00	31,250.00
Maquinaria, otros equipos y herramientas	2,098,715.34	22,402.04
SUMA BIENES MUEBLES:	4,922,698.67	82,204.81

Cabe hacer mención que las depreciaciones solo se están aplicando sobre un monto total de \$ 172,408.58 (Ciento Setenta y Dos Mil Cuatrocientos Ocho Pesos 58/100 M.N.), por lo que es importante se consideren para efectos de la depreciación, los valores que afectan los bienes muebles e inmuebles en su totalidad, toda vez de que el patrimonio contribuido, rubro de aportaciones en su mayoría está conformado por aportaciones en bienes muebles e inmuebles y estos son susceptibles de depreciación por lo que el importe reflejado en el rubro en mención por \$ 4,595,859.32, no corresponde a la fecha a un importe real del activo, considerando que anteriormente los bienes muebles e inmuebles se consideraban como parte integrante del patrimonio.

9. Cabe hacer mención que tenemos registrado un rubro por concepto de activos intangibles y diferidos, mismo que se amortizó en un porcentaje anual de 33.33%.

La cuenta de Activos intangibles de encuentra conformada por:

DESCRIPCIÓN	SALDO AL 31 DE DICIEMBRE DE 2016	MONTO DE LA AMORTIZACIÓN
Software	138,257.24	14,847.75

ESTIMACIONES Y DETERIOROS

N.A.

OTROS ACTIVOS

N.A.

PASIVO

10. En relación a las deudas y obligaciones del Fideicomiso, estas ascienden a la cantidad de \$ 403,436.33 (Cuatrocientos Tres Mil Cuatrocientos Treinta y Seis Pesos 33/100 M.N.), entre las más relevantes se encuentran:

RUBRO	SUBTOTAL	TOTAL
PROVEEDORES		111,713.67
Teléfonos de México S.A.B.	3,237.00	
Comisión Federal de Electricidad	108,476.67	

RETENCIONES Y CONTRIBUCIONES POR PAGAR		281,018.88
ISR SUELDOS	186,736.05	
2% SOBRE NÓMINAS	16,413.88	
CUOTAS SEGURO SOCIAL IMSS y RCV	77,868.83	
OTRAS CUENTAS POR PAGAR A CORTO PLAZO		10,703.78

II) NOTAS AL ESTADO DE ACTIVIDADES

INGRESOS DE GESTIÓN

Los ingresos que percibe el Fideicomiso Centro de Congresos y Convenciones WTC Morelos, corresponden a aportaciones por el Gobierno del Estado de Morelos y a los Ingresos propios generados por arrendamiento de las instalaciones del Fideicomiso, para este ejercicio 2016, así mismo se contemplan ingresos por la cantidad de \$ 3,420,000.00 relativos a convenio celebrado con el Gobierno del Estado de Morelos, por concepto de inversión, en el presente ejercicio los gastos de operación dependieron de los ingresos propios generados, así mismo se aprovechó el recurso por convenio de inversión para realización de mejoras y mantenimiento del recinto

En virtud de lo anterior los ingresos percibidos en el cuarto trimestre de 2016, por los conceptos antes mencionados se detallan como sigue:

Descripción	Saldo al 31 de diciembre de 2016
Ingresos por ventas de bienes y servicios	4,398,891.61
Participaciones y aportaciones	2,207,900.00
Convenio de Colaboración PIPE	3,420,000.00
Otros ingresos	129,785.20
TOTAL INGRESOS y OTROS BENEFICIOS	10,156,576.81

GASTOS Y OTRAS PÉRDIDAS:

En relación a los gastos realizados por el Fideicomiso acumulados al 31 de Diciembre del presente ejercicio, se detallan en los siguientes rubros:

GASTOS Y OTRAS PERDIDAS	10,993,054.19
Servicios Personales	3,592,323.42
Materiales y Suministros	152,031.13

Servicios Generales	7,230,439.84
Donativos	2,000.00
Otros Gastos y perdidas extraordinarias	16,259.80

En relación a los gastos funcionamiento correspondientes al Cuarto Trimestre del ejercicio 2016, estos ascienden a la cantidad de \$ 10,993,054.19 (Diez Millones Novecientos Noventa y Tres Mil Cincuenta y Cuatro Pesos 19/100 M.N.)

III) NOTAS AL ESTADO DE VARIACIÓN EN LA HACIENDA PÚBLICA

1. En relación al patrimonio contribuido, este corresponde a bienes muebles proporcionados para el funcionamiento del Fideicomiso por un importe de \$ 4,595,859.32, (Cuatro Millones Quinientos Noventa y Cinco Mil Ochocientos Cincuenta y Nueve Pesos 32/100 M.N.); Sin embargo a la fecha no ha sufrido modificación o variación alguna, considerando que corresponde a bienes muebles, mismos que a la fecha no han sufrido registro alguno en cuanto a su depreciación.

En virtud de lo anterior al aplicar la depreciación correspondiente a los bienes muebles proporcionados como aportación patrimonial al inicio de operaciones del Fideicomiso, sufrirá modificaciones relevantes en su actualización.

En relación al patrimonio generado sufrió afectaciones en el ejercicio 2015, toda vez de que en el rubro de ingresos se registraron facturas correspondientes al ejercicio 2013, mismas que fueron canceladas en el ejercicio 2014 y no fueron reclasificados los movimientos en la contabilidad en el ejercicio correspondiente, de la misma forma existen facturas en el ejercicio 2014 que fueron cambiadas en el primer trimestre del ejercicio 2015, realizando una actualización y reclasificación de los valores, por un importe de \$ 3,170,096.79 (Tres Millones Ciento Setenta Mil Noventa y Seis Pesos 79/100 M.N.).

Así mismo en el presente ejercicio se depuró la balanza, dejando únicamente registrado, los reconocimientos de las deudas reales del Fideicomiso y toda vez, de que los saldos correspondían a ejercicios anteriores.

IV) NOTAS AL ESTADO DE FLUJOS DE EFECTIVO

EFECTIVO Y EQUIVALENTES

1. El análisis de los saldos inicial y final que figuran en la última parte del Estado de Flujo de Efectivo en la cuenta de efectivo y equivalentes es como sigue:

Concepto	2016
Efectivo en Bancos – Tesorería	58,013.13
Efectivo en Bancos- Dependencias	0.00
Inversiones temporales (hasta 3 meses)	342,771.23
Fondos con afectación específica	0.00
Depósitos de fondos de terceros y otros	0.00
Total de Efectivo y Equivalentes	400,784.36

2. Así mismo se presenta la Conciliación de los Flujos de Efectivo Netos de las Actividades de Operación y la cuenta de Ahorro/Desahorro antes de Rubros Extraordinarios:

CONCEPTO	2016	2015
Ahorro/Desahorro antes de rubros Extraordinarios	97,052.56	80,792.76
<i>Movimientos de partidas (o rubros) que no afectan al efectivo.</i>		
Depreciación	82,204.81	69,904.41
Amortización	14,847.75	10,888.35
Incrementos en las provisiones	0.00	0.00
Incremento en inversiones producido por revaluación	0.00	0.00
Ganancia/pérdida en venta de propiedad, planta y equipo	0.00	0.00
Incremento en cuentas por cobrar	0.00	0.00
Partidas extraordinarias	0.00	0.00

V) CONCILIACIÓN ENTRE LOS INGRESOS PRESUPUESTARIOS Y CONTABLES, ASÍ COMO ENTRE LOS EGRESOS PRESUPUESTARIOS Y LOS GASTOS CONTABLES

Las diferencias determinadas entre los ingresos presupuestarios, egresos presupuestarios e ingresos y gastos contables se presentan en los siguientes cuadros:

FIDEICOMISO CENTRO DE CONGRESOS Y CONVENCIONES WORDL TRADE CENTER MORELOS		
Conciliación entre los Ingresos Presupuestarios y Contables		
Correspondiente del 1 de Enero al 31 de Diciembre de 2016		
(Cifras en pesos)		
1. Ingresos Presupuestarios		10,156,876.81
2. Más ingresos contables no presupuestarios		0
Incremento por variación de inventarios	0	
Disminución del exceso de estimaciones por pérdida o deterioro u obsolescencia	0	
Disminución del exceso de provisiones	0	
Otros ingresos y beneficios varios	0	
Otros ingresos contables no presupuestarios	0	
3. Menos ingresos presupuestarios no contables		0
Productos de capital	0	
Aprovechamientos capital	0	
Ingresos derivados de financiamientos	0	
Otros Ingresos presupuestarios no contables	0	
4. Ingresos Contables (4 = 1 + 2 - 3)		10,156,876.81

FIDEICOMISO CENTRO DE CONGRESOS Y CONVENCIONES WORLD TRADE CENTER MORELOS

FIDEICOMISO CENTRO DE CONGRESOS Y CONVENCIONES WORLD TRADE CENTER MORELOS Conciliación entre los Egresos Presupuestarios y los Gastos Contables Correspondiente del 1 de Enero al 30 de Septiembre de 2016 (Cifras en pesos)		
1. Total de egresos (presupuestarios)		11,060,408.19
2. Menos egresos presupuestarios no contables		83,618.80
Mobiliario y equipo de administración	0.00	
Mobiliario y equipo educacional y recreativo	0.00	
Equipo e instrumental médico y de laboratorio	0.00	
Vehículos y equipo de transporte	0.00	
Equipo de defensa y seguridad	0.00	
Maquinaria, otros equipos y herramientas	83,618.80	
Activos biológicos	0.00	
Bienes inmuebles	0.00	
Activos intangibles	0.00	
Obra pública en bienes propios	0.00	
Acciones y participaciones de capital	0.00	
Compra de títulos y valores	0.00	
Inversiones en fideicomisos, mandatos y otros análogos	0.00	
Provisiones para contingencias y otras erogaciones especiales	0.00	
Amortización de la deuda pública	0.00	
Adeudos de ejercicios fiscales anteriores (ADEFAS)	0.00	
Otros Egresos Presupuestales No Contables	0.00	
3. Más Gasto Contables No Presupuestales		16,259.80
Estimaciones, depreciaciones, deterioros, obsolescencia y amortizaciones	16,259.80	
Provisiones	0	
Disminución de inventarios	0	
Aumento por insuficiencia de estimaciones por pérdida o deterioro u obsolescencia	0	
Aumento por insuficiencia de provisiones	0	
Otros Gastos	0	
Otros Gastos Contables No Presupuestales	0	
4. Total de Gasto Contable (4 = 1 - 2 + 3)	10,993,049.19	

b) NOTAS DE MEMORIA (CUENTAS DE ORDEN)

En relación a las cuentas de orden que utiliza el Fideicomiso Centro de Congresos y Convenciones, se consideran dentro de este rubro, aquellas por concepto de IVA ACREDITABLE E IVA POR ACREDITAR; ASÍ COMO IVA TRASLADADO E IVA POR TRASLADAR E IVA A FAVOR Y/O A CARGO, mismas que son para control del IVA a favor y/o a cargo del Fideicomiso, solo para efectos de cumplimiento fiscal ante el SAT.

c) NOTAS DE GESTIÓN ADMINISTRATIVA

1. Introducción

Los Estados Financieros del Fideicomiso Centro de Congresos y Convenciones WTC Morelos, proveen de información financiera a la Ciudadanía, al comité técnico para conocimiento y desempeño del mismo y al Congreso del Estado de Morelos; así mismo es publicada en la página oficial del Fideicomiso en el apartado de transparencia para el conocimiento y consulta por la ciudadanía.

El objeto del presente documento es la revelación del contexto y de los aspectos económicos-financieros más relevantes que influyeron en las decisiones del período, y que

deberán ser considerados en la elaboración de los Estados Financieros para la mayor comprensión de los mismos y sus particularidades.

De esta manera, se informa y explica la respuesta del gobierno a las condiciones relacionadas con la información financiera de cada periodo de gestión; además, de exponer aquellas políticas que podrían afectar la toma de decisiones en periodos posteriores.

2. Panorama Económico y Financiero

El panorama económico para el ejercicio 2016, se torna complicado, toda vez de que el primer semestre del ejercicio 2016 no existió un subsidio autorizado para gastos fijos del Fideicomiso y los ingresos generados por venta de servicios del Fideicomiso en este periodo son escasos, por lo que no es posible financiar eventos a públicos ni por concepto de cortesía a las dependencias del Gobierno del Estado, toda vez de que generan gastos para su organización y realización.

3. Autorización e Historia

Por acuerdo de la sesión celebrada el 1 de diciembre de 2005, La Presidencia de la Mesa Directiva del Congreso del Estado de Morelos, turnó a la Comisión de Hacienda, Presupuesto y Cuenta Pública, la iniciativa mediante la cual se autoriza al Titular del Poder Ejecutivo para realizar todos los actos necesarios para la constitución de un fideicomiso público para la operación y administración del Centro de Congresos y Convenciones denominado Fideicomiso Centro de Congresos y Convenciones World Trade Center Morelos.

Con la finalidad de desarrollar e incrementar las actividades y elevar los niveles de calidad de vida de los morelenses, a través de la reorientación de políticas públicas, a efecto de estructurar un modelo que permita aprovechar al máximo el potencial económico de nuestro Estado, en el año 2004 inició sus funciones el World Trade Center Morelos, como una herramienta del Gobierno Estatal para introducir a los empresarios morelenses al centro de comercio más grande del mundo, obteniendo resultados satisfactorios durante su primer año de funcionamiento.

Por lo que el diecinueve de mayo de 2005, mediante escritura pública número 661, pasada ante la fe del Notario Público Número 9 de la Primera Demarcación Notarial en el Estado de Morelos, el Ejecutivo Estatal recibió en donación un terreno de 30 mil metros cuadrados de superficie, ubicado en el Municipio de Xochitepec, Morelos, de parte de la empresa R.B. Grupo Inmobiliario, S.A. de C.V., para ser destinado exclusivamente a la construcción y funcionamiento del Centro de Congresos y Convenciones World Trade Center Morelos. Compareciendo en representación del Ayuntamiento de Xochitepec, el Presidente, el Síndico y el Secretario Municipal, quienes manifestaron su total apoyo al proyecto de desarrollo que generara la construcción del Centro de Congresos y Convenciones, comprometiéndose a otorgar una serie de estímulos fiscales a la empresa donante.

Lo anterior en apego al artículo 40, fracción XLVI, en el que faculta al Congreso del Estado para expedir leyes o decretos a fin de crear fideicomisos públicos, sean estatales o municipales; y en apego al artículo 3 de la Ley Orgánica de la Administración Pública del Estado de Morelos, establece que para el despacho de los asuntos que competen al Poder Ejecutivo, el Gobernador del Estado se auxiliará de las dependencias y entidades que compondrán la Administración Pública del Estado, la cual, se dividirá en Central y Paraestatal, puntualizando que la Administración Pública Paraestatal estará compuesta por los organismos descentralizados, empresas de participación estatal y fideicomisos públicos.

Así mismo en el artículo 4 de la citada Ley Orgánica dispone que el Gobernador del Estado podrá contar con los fideicomisos necesarios para el ejercicio de sus atribuciones,

precisando los propósitos, funciones y adscripción que se dará a dicho organismo para efectos de su coordinación, previa aprobación del Congreso del Estado.

Por lo anterior se determinó que el Fideicomiso Centro de Congresos y Convenciones World Trade Center Morelos se encontrará sectorizado a la Secretaría de Desarrollo Económico y tendrá como fin principal que la fiduciaria vigile que se aplique el patrimonio fideicomitado a la operación y administración del Centro de Congresos y Convenciones World Trade Center Morelos.

Mismo que tendrá como fin principal que la fiduciaria vigile que se aplique el patrimonio fideicomitado a la operación y administración del Centro de Congresos y Convenciones World Trade Center Morelos. Y que el fideicomitente único de la Administración Pública Central será la Secretaría de Finanzas y Planeación.

La fiduciaria será la institución financiera debidamente autorizada, que proporcione las mejores condiciones para la ejecución de los fines del fideicomiso y será designada por el titular del Poder Ejecutivo Estatal a través de la Secretaría de Finanzas y Planeación.

El patrimonio del fideicomiso estará constituido por los recursos necesarios para la operación y administración del Centro de Congresos y Convenciones World Trade Center Morelos.

El Comité Técnico del Fideicomiso Centro de Congresos y Convenciones World Trade Center Morelos, estará integrado por cinco miembros propietarios, con sus respectivos suplentes, cuyos cargos serán honoríficos por lo que no podrán percibir remuneración alguna. Uno de los miembros del Comité Técnico tendrá las facultades y funciones que se establecen en la Ley de los Organismos Auxiliares de la Administración Pública del Estado de Morelos y demás ordenamientos que le resulten aplicables.

Se establece que El Comité Técnico tendrá las facultades y funciones que se establecen en la Ley de Organismos Auxiliares de la Administración Pública del Estado de Morelos y demás ordenamientos que le resulten aplicables.

El Fideicomiso Centro de Congresos y Convenciones World Trade Center Morelos por ser de interés público tendrá una duración indefinida.

4. Organización y Objeto Social

a) Objeto social:

El fideicomiso Centro de Congresos y Convenciones World Trade Center Morelos, tiene como objeto atender la demanda del sector empresarial del Estado de Morelos, de contar con infraestructura adecuada para la atracción de congresos, convenciones y exposiciones que benefician el intercambio de intereses comerciales y culturales del Estado, con el resto del país y contribuya de manera importante al Desarrollo Económico del Estado de Morelos.

Para este fin se establece el contrato de intermediación Bursátil No. 825655 con la institución ACTINVER Casa de Bolsa S.A. de C.V., como Fiduciaria y como fideicomitente el Gobierno del Estado de Morelos, representado por la Secretaría de Finanzas y Planeación.

b) Principal actividad

Arrendamiento de instalaciones para la celebración de congresos, convenciones y exposiciones.

c) Ejercicio fiscal:

El Fideicomiso Centro de Congresos y Convenciones World Trade Center Morelos, considera un ejercicio fiscal lo establecido en el ART. 11 del Código Fiscal de la Federación; mismo que señala del 01 de enero al 31 de diciembre de cada año.

d) Régimen jurídico:

1. Constitución Política de los Estados Unidos Mexicanos
2. Constitución política del Estado Libre y Soberano de Morelos
3. Ley de los Organismo Auxiliares de la Administración Pública del Estado de Morelos
4. Ley Estatal de Responsabilidades de los Servidores Públicos
5. Ley del Servicio Civil del Estado de Morelos
6. Ley del Presupuesto, Contabilidad y Gasto público del Estado de Morelos
7. Ley de Ingresos del Gobierno del Estado de Morelos
8. Ley general de Hacienda del Estado de Morelos.
9. Ley General de Títulos y Operaciones de Crédito.
10. Ley de Coordinación Hacendaria
11. Ley de Entrega Recepción de la Administración Pública del Estado y Municipios de Morelos
12. Ley General de Bienes del Estado de Morelos
13. Ley Estatal de Planeación del Estado de Morelos
14. Ley General de Contabilidad Gubernamental
15. Marco conceptual de Contabilidad Gubernamental
16. Postulados básicos de Contabilidad Gubernamental
17. Clasificador por Rubros de Ingresos
18. Clasificación Administrativa
19. Clasificación Funcional del Gasto
20. Clasificador por Tipo de Gasto
21. Marco Conceptual de Contabilidad gubernamental
22. Reglas Específicas de Registro y Valoración del Patrimonio
23. Principales Reglas de Registro y Valoración del Patrimonio (Elementos Generales)
24. Normas y Metodología para la Determinación de los Momentos Contables de los Ingresos
25. Normas y Metodología para la Determinación de los Momentos Contables de los Egresos
26. Parámetros de Estimación de Vida Útil
27. Acuerdo por el que se emite el formato de conciliación entre los ingresos presupuestarios y contables, así como entre los egresos presupuestarios y los gastos contables
28. lineamientos para el registro presupuestario y contable de los Recursos del Fondo de Aportaciones para la Nómina Educativa y Gasto Operativo
29. Demás ordenamientos aplicables.

e). Consideraciones fiscales del ente:

Régimen de las Personas Morales con Fines no lucrativos.

- ✓ Declaración informativa anual de retenciones de ISR por sueldos y salarios e ingresos asimilados a salarios
- ✓ Informativa anual del subsidio para el empleo
- ✓ Entero de retenciones mensuales de ISR por sueldos y salarios
- ✓ Declaración anual de ISR del ejercicio Personas morales.
- ✓ Pago definitivo mensual de IVA.
- ✓ Declaración informativa de IVA con la anual de ISR.
- ✓ Entero de retención de ISR por servicios profesionales.
- ✓ Declaración informativa anual de pagos y retenciones de servicios profesionales.
- ✓ declaración informativa mensual de operaciones con terceros de IVA

f) Estructura organizacional básica

a) De Gobierno.

Comité Técnico

b) De Administración.

Dirección General
Dirección Administrativa
Dirección de Operación
Dirección Jurídica

c) De Vigilancia:

Comisaría
Institución Fiduciaria

4. Bases de Preparación de los Estados Financieros

Los Estados financieros se elaboraron observando la normatividad emitida por la Comisión Nacional de armonización contable y demás disposiciones legales aplicables.

De conformidad con el artículo 22 de la Ley General de Contabilidad Gubernamental los postulados tienen como objetivo sustentar técnicamente la contabilidad gubernamental, así como organizar la efectiva sistematización que permita la obtención de información veraz, clara y concisa, por lo que se apega a los postulados básicos de la Contabilidad Gubernamental aprobados por la CONAC; sustancia económica, ente público, Existencia permanente, revelación suficiente, importancia relativa, registro e integración presupuestaria, Consolidación de la Información financiera, Devengo Contable, Valuación y Consistencia.

5. Políticas de Contabilidad Significativas

a) La información es preparada con base en la Ley General de Contabilidad Gubernamental, que a través del Consejo Nacional de Armonización Contable (CONAC), emite las normas contables y lineamientos para la generación de información financiera que aplican los entes públicos. La contabilidad gubernamental bajo el enfoque de sistemas, registra las transacciones que realizan los entes públicos identificando los momentos contables y produce estados de ejecución presupuestaria, contables y económicos en tiempo real, con base en la teoría contable, el

marco conceptual, los postulados básicos y las normas nacionales e internacionales de información financiera que sean aplicables en el sector público mexicano.

b) El registro contable de las inversiones en activo fijos se realizan reconociendo los valores en cuentas de balance, así como su aplicación presupuestal en el periodo en que se adquieren; así como las depreciaciones y amortizaciones contables aplicables en base a lo establecido a los parámetros de estimación de vida útil.

c) A partir del ejercicio del 2013, la entidad ha adoptado las Reglas Específicas del Registro y Valoración del Patrimonio establecidas por el artículo 7, segundo párrafo de la Ley de Contabilidad.

d) Para efectos presupuestales y contables, el IVA acreditable se considera gasto y el IVA trasladado se considera ingreso.

e) Para efectos fiscales el IVA acreditable y el IVA trasladado se registran en cuentas de memoria (Cuentas de Orden).

1.11 Infraestructura física.

Para llevar a cabo su objeto social, el Fideicomiso Centro de Congresos y Convenciones World Trade Center, utiliza bienes propiedad del Gobierno del Estado con las medidas y valores siguientes:

Terreno con superficie total de 25,567.00 m2 y un valor de \$ 16'501,551.00
Edificio e Instalaciones Especiales en superficie de 6,098.00 m2 y valor de \$ 58'175,675.99

El valor histórico comercial total es de \$ 74'677,226.99

Según avalúo de la Comisión de Avalúos de Bienes Estatales (CABE) de fecha 04 de agosto del 2010.

6. POSICIÓN EN MONEDA EXTRANJERA Y PROTECCIÓN POR RIESGO CAMBIARIO

N/A

7. REPORTE ANALÍTICO DEL ACTIVO

CUENTA	NOMBRE	SAL.ACTUAL
1	ACTIVO	6,779,445.32
1.1	ACTIVO CIRCULANTE	1,816,394.61
1.1.1	Efectivo y Equivalentes	400,784.36
1.1.1.2.1	Bancos Moneda Nacional	58,013.13
1.1.1.4	Inversiones Temporales (Hasta 3 meses)	342,771.23
1.1.2	Derechos a Recibir Efectivo o Equivalentes	1,414,757.61
1.1.2.2	Cuentas por Cobrar a Corto Plazo	1,247,157.61
1.1.2.2.01	CLIENTES	1,247,157.61

FIDEICOMISO CENTRO DE CONGRESOS Y CONVENCIONES WORLD TRADE CENTER MORELOS

1.1.2.3	Deudores Diversos por Cobrar a Corto Plazo	167,600.00
1.2	ACTIVO NO CIRCULANTE	4,950,620.35
1.2.4	Bienes Muebles	4,922,698.67
1.2.4.1	Mobiliario y Equipo de Administración	2,327,457.80
1.2.4.1.3	Equipo de Cómputo y de Tecnologías de la Información	201,853.98
1.2.4.1.9	Otros Mobiliarios y Equipos de Administración	1,945,024.96
1.2.4.2	Mobiliario y Equipo Educativo y Recreativo	267,725.53
1.2.4.2.1	Equipos y Aparatos Audiovisuales	251,096.38
1.2.4.2.3	Cámaras Fotográficas y de Video	16,629.15
1.2.4.4	Equipo de Transporte	228,800.00
1.2.4.4.1	Automóviles y Equipo Terrestre	228,800.00
1.2.4.6	Maquinaria Otros Equipos y Herramientas	2,098,715.34
1.2.4.6.4	Sistemas de Aire Acondicionado Calefacción y de Refrigeración Industrial y Comercial	107,637.56
1.2.4.6.5	Equipo de Comunicación y Telecomunicación	129,834.11
1.2.4.6.6	Equipos de Generación Eléctrica Aparatos y Accesorios Eléctricos	428,492.30
1.2.4.6.7	Herramientas y Máquinas-Herramienta	1,357,490.57
1.2.5	Activos Intangibles	138,257.24
1.2.5.1	Software	138,257.24
1.2.6	Depreciación Deterioro y Amortización Acumulada de Bienes	-97,052.56
1.2.6.3	Depreciación Acumulada de Bienes Muebles	-82,204.81
1.2.6.5	Amortización Acumulada de Activos Intangibles	-14,847.75

8. FIDEICOMISOS, MANDATOS Y ANÁLOGOS

N/A

9. REPORTE DE LA RECAUDACIÓN

NOMBRE	SALDO
INGRESOS Y OTROS BENEFICIOS	10,156,576.81
INGRESOS DE GESTIÓN	4,398,891.61
<i>Ingresos por Venta de Bienes y Servicios de Organismos Descentralizados</i>	1,013,276.31
PARTICIPACIONES APORTACIONES TRANSFERENCIAS ASIGNACIONES SUBSIDIOS Y OTRAS AYUDAS	5,627,900.00
APORTACIONES ESTATALES	2,207,900
CONVENIOS DE COLABORACIÓN	3,420,000.00
OTROS INGRESOS Y BENEFICIOS	129,785.20

10. INFORMACIÓN SOBRE LA DEUDA Y EL REPORTE ANALÍTICO DE LA DEUDA

N/A

11. CALIFICACIONES OTORGADAS

N/A

12. PROCESO DE MEJORA

En relación a los gastos por la operatividad del Fideicomiso Centro de Congresos y Convenciones World Trade Center Morelos, se han tenido que disminuir, ejerciendo los estrictamente necesarios.

13. INFORMACIÓN POR SEGMENTOS

N/A

14. EVENTOS POSTERIORES AL CIERRE

A la fecha no se han efectuado eventos posteriores.

15. PARTES RELACIONADAS

N/A



Información Presupuestaria

CUENTA PÚBLICA
FIDEICOMISO CENTRO DE CONGRESOS Y
CONVENCIONES WORLD TRADE CENTER MORELOS | 2016
ENERO - DICIEMBRE |

Concepto	Estimado / Aprobado	Devengado	Recaudado / Pagado
A. Ingresos Totales (A = A1 + A2 + A3)	10,156,577	10,156,577	8,847,046
A1. Ingresos de Libre Disposición	10,156,577	10,156,577	8,847,046
A2. Transferencias Federales Etiquetadas	-	-	-
A3. Financiamiento Neto	-	-	-
B. Egresos Presupuestarios ¹(B = B1 + B2)	11,060,408	11,060,408	10,846,003
B1. Gasto No Etiquetado (sin incluir Amortización de la Deuda Pública)	11,060,408	11,060,408	10,846,003
B2. Gasto Etiquetado (sin incluir Amortización de la Deuda Pública)	-	-	-
C. Remanentes del Ejercicio Anterior (C = C1 + C2)	-	-	-
C1. Remanentes de Ingresos de Libre Disposición aplicados en el periodo	-	-	-
C2. Remanentes de Transferencias Federales Etiquetadas aplicados en el periodo	-	-	-
I. Balance Presupuestario (I = A - B + C)	(903,831)	(903,831)	(1,998,957)
II. Balance Presupuestario sin Financiamiento Neto (II = I - A3)	(903,831)	(903,831)	(1,998,957)
III. Balance Presupuestario sin Financiamiento Neto y sin Remanentes del Ejercicio Anterior (III = II - C)	(903,831)	(903,831)	(1,998,957)

Concepto	Aprobado	Devengado	Pagado
E. Intereses, Comisiones y Gastos de la Deuda (E = E1 + E2)	-	-	-
E1. Intereses, Comisiones y Gastos de la Deuda con Gasto No Etiquetado	-	-	-
E2. Intereses, Comisiones y Gastos de la Deuda con Gasto Etiquetado	-	-	-
IV. Balance Primario (IV = III + E)	(903,831)	(903,831)	(1,998,957)

Concepto	Estimado / Aprobado	Devengado	Recaudado / Pagado
F. Financiamiento (F = F1 + F2)	-	-	-
F1. Financiamiento con Fuente de Pago de Ingresos de Libre Disposición	-	-	-
F2. Financiamiento con Fuente de Pago de Transferencias Federales Etiquetadas	-	-	-
G. Amortización de la Deuda (G = G1 + G2)	-	-	-
G1. Amortización de la Deuda Pública con Gasto No Etiquetado	-	-	-
G2. Amortización de la Deuda Pública con Gasto Etiquetado	-	-	-
A3. Financiamiento Neto (A3 = F - G)	-	-	-

Concepto	Estimado / Aprobado	Devengado	Recaudado / Pagado
A1. Ingresos de Libre Disposición	10,156,577	10,156,577	8,847,046
A3.1 Financiamiento Neto con Fuente de Pago de Ingresos de Libre Disposición (A3.1 = F1 - G1)	-	-	-
F1. Financiamiento con Fuente de Pago de Ingresos de Libre Disposición	-	-	-
G1. Amortización de la Deuda Pública con Gasto No Etiquetado	-	-	-
B1. Gasto No Etiquetado (sin incluir Amortización de la Deuda Pública)	11,060,408	11,060,408	10,846,003
C1. Remanentes de Ingresos de Libre Disposición aplicados en el periodo	-	-	-
V. Balance Presupuestario de Recursos Disponibles (V = A1 + A3.1 - B1 + C1)	(903,831)	(903,831)	(1,998,957)
VI. Balance Presupuestario de Recursos Disponibles sin Financiamiento Neto (VI = V - A3.1)	(903,831)	(903,831)	(1,998,957)

Concepto	Estimado / Aprobado	Devengado	Recaudado / Pagado
A2. Transferencias Federales Etiquetadas	-	-	-
A3.2 Financiamiento Neto con Fuente de Pago de Transferencias Federales Etiquetadas (A3.2 = F2 - G2)	-	-	-
F2. Financiamiento con Fuente de Pago de Transferencias Federales Etiquetadas	-	-	-
G2. Amortización de la Deuda Pública con Gasto No Etiquetado	-	-	-
B2. Gasto Etiquetado (sin incluir Amortización de la Deuda Pública)	-	-	-
C2. Remanentes de Transferencias Federales Etiquetadas aplicados en el periodo	-	-	-
VII. Balance Presupuestario de Recursos Etiquetados (VII = A2 + A3.2 - B2 + C2)	-	-	-
VIII. Balance Presupuestario de Recursos Etiquetados sin Financiamiento Neto (VIII = VII - A3.2)	-	-	-



Conta Pública Anual 2016
 FIDEICOMISO CENTRO DE CONGRESOS Y CONVENCIONES WORLD TRADE CENTER MORELOS
 Estado Analítico de Ingresos Detallado - LDF
 Del 1 de enero al 31 de diciembre de 2016
 (PESOS)



Concepto	Ingreso					Diferencia
	Estimado	Ampliaciones/ (Reducciones)	Modificado	Devengado	Recaudado	
Ingresos de Libre Disposición						
<i>Impuestos</i>	-	-	-	-	-	-
<i>Cuotas y Aportaciones de Seguridad Social</i>	-	-	-	-	-	-
<i>Contribuciones de Mejoras</i>	-	-	-	-	-	-
<i>Derechos</i>	120,595	-	120,595	120,595	120,595	-
<i>Productos</i>	9,190	-	9,190	9,190	9,190	-
<i>Aprovechamientos</i>	-	-	-	-	-	-
<i>Ingresos por Ventas de Bienes y Servicios</i>	4,398,892	-	4,398,892	4,398,892	3,239,361	(1,159,531)
<i>Participaciones</i>	-	-	-	-	-	-
Fondo General de Participaciones	-	-	-	-	-	-
Fondo de Fomento Municipal	-	-	-	-	-	-
Fondo de Fiscalización y Recaudación	-	-	-	-	-	-
Fondo de Compensación	-	-	-	-	-	-
Fondo de Extracción de Hidrocarburos	-	-	-	-	-	-
Impuesto Especial Sobre Producción y Servicios	-	-	-	-	-	-
0.136% de la Recaudación Federal Participable	-	-	-	-	-	-
3.17% Sobre Extracción de Petróleo	-	-	-	-	-	-
Gasolinas y Diésel	-	-	-	-	-	-
Fondo del Impuesto Sobre la Renta	-	-	-	-	-	-
Fondo de Estabilización de los Ingresos de las Ent. Fed.	-	-	-	-	-	-
<i>Incentivos Derivados de la Colaboración Fiscal</i>	-	-	-	-	-	-
Tenencia o Uso de Vehículos	-	-	-	-	-	-
Fondo de Compensación ISAN	-	-	-	-	-	-
Impuesto Sobre Automóviles Nuevos	-	-	-	-	-	-
Fondo de Compensación de Repecos-Intermedios	-	-	-	-	-	-
Otros Incentivos Económicos	-	-	-	-	-	-
<i>Transferencias</i>	-	-	-	-	-	-
<i>Convenios</i>	3,420,000	-	3,420,000	3,420,000	3,420,000	-
Otros Convenios y Subsidios	3,420,000	-	3,420,000	3,420,000	3,420,000	-
<i>Otros Ingresos de Libre Disposición</i>	2,207,900	-	2,207,900	2,207,900	2,057,900	(150,000)
Participaciones en Ingresos Locales	-	-	-	-	-	-
Otros Ingresos de Libre Disposición	2,207,900	-	2,207,900	2,207,900	2,057,900	(150,000)
Total de Ingresos de Libre Disposición	10,156,577	-	10,156,577	10,156,577	8,847,046	(1,309,531)
Ingresos Excedentes de Ingresos de Libre Disposición						
Transferencias Federales Etiquetadas						
<i>Aportaciones</i>	-	-	-	-	-	-
Fondo de Aport. para la Nómina Educativa y Gto. Op.	-	-	-	-	-	-
Fondo de Aportaciones para los Servicios de Salud	-	-	-	-	-	-
Fondo de Aportaciones para la Infraestructura Social	-	-	-	-	-	-
Fondo de Aport. para el Fortalecimiento de los Municipios y de las Demarcaciones Territoriales del D.F.	-	-	-	-	-	-
Fondo de Aportaciones Múltiples	-	-	-	-	-	-
Fondo de Aport. para la Educación Tec. y de Adultos	-	-	-	-	-	-
Fondo de Aportaciones para la Seguridad Pública de los Estados y el Distrito Federal	-	-	-	-	-	-
Fondo de Aportaciones para el Fortalecimiento de las Entidades Federativas	-	-	-	-	-	-
<i>Convenios</i>	-	-	-	-	-	-
Convenios de Protección Social en Salud	-	-	-	-	-	-
Convenios de Descentralización	-	-	-	-	-	-
Convenios de Reasignación	-	-	-	-	-	-
Otros Convenios y Subsidios	-	-	-	-	-	-
<i>Fondos Distintos de Aportaciones</i>	-	-	-	-	-	-
Fondo para Entidades Federativas y Municipios Productores de Hidrocarburos	-	-	-	-	-	-
Fondo Minero	-	-	-	-	-	-
<i>Transferencias, Subsidios y Subvenciones, y Pensiones y Jubilaciones</i>	-	-	-	-	-	-
<i>Otras Transferencias Federales Etiquetadas</i>	-	-	-	-	-	-
Total de Transferencias Federales Etiquetadas	-	-	-	-	-	-
Ingresos Derivados de Financiamientos						
<i>Ingresos Derivados de Financiamientos</i>	-	-	-	-	-	-
Total de Ingresos	10,156,577	-	10,156,577	10,156,577	8,847,046	(1,309,531)
Datos Informativos						
1. Ingresos Derivados de Financiamientos con Fuente de Pago de Ingresos de Libre Disposición	-	-	-	-	-	-
2. Ingresos Derivados de Financiamientos con Fuente de Pago de Transferencias Federales Etiquetadas	-	-	-	-	-	-
3. Ingresos Derivados de Financiamientos	-	-	-	-	-	-



Conta Pública Anual 2016
FIDEICOMISO CENTRO DE CONGRESOS Y CONVENCIONES WORLD TRADE CENTER MORELOS
 Estado Analítico del Ejercicio del Presupuesto de Egresos Detallado - LDF
 Clasificación por Objeto del Gasto (Capítulo y Concepto)
 Del 1 de enero al 31 de diciembre de 2016
 (PESOS)



Concepto	Egresos					Subejercicio
	Aprobado	Ampliaciones / (Reducciones)	Modificado	Devengado	Pagado	
Gasto No Etiquetado	11,060,408	-	11,060,408	11,060,408	10,846,003	-
Servicios Personales	3,592,323	-	3,592,323	3,592,323	3,543,836	-
Remuneraciones al Personal de Carácter Permanente	2,304,175	-	2,304,175	2,304,175	2,304,175	-
Remuneraciones al Personal de Carácter Transitorio	-	-	-	-	-	-
Remuneraciones Adicionales y Especiales	613,364	-	613,364	613,364	613,364	-
Seguridad Social	487,511	-	487,511	487,511	439,023	-
Otras Prestaciones Sociales y Económicas	183,689	-	183,689	183,689	183,690	-
Previsiones	3,584	-	3,584	3,584	3,584	-
Pago de Estímulos a Servidores Públicos	-	-	-	-	-	-
Materiales y Suministros	152,031	-	152,031	152,031	152,031	-
Materiales de Admón., Emisión de Doctos. y Art. Oficiales	49,866	-	49,866	49,866	49,866	-
Alimentos y Utensilios	11,381	-	11,381	11,381	11,381	-
Materias Primas y Materiales de Prod. y Comercialización	-	-	-	-	-	-
Materiales y Artículos de Construcción y de Reparación	57,338	-	57,338	57,338	57,338	-
Productos Químicos, Farmacéuticos y de Laboratorio	4,863	-	4,863	4,863	4,863	-
Combustibles, Lubricantes y Aditivos	19,994	-	19,994	19,994	19,994	-
Vestuario, Blancos, Prendas de Protección y Art. Deportivos	1,592	-	1,592	1,592	1,592	-
Materiales y Suministros Para Seguridad	-	-	-	-	-	-
Herramientas, Refacciones y Accesorios Menores	6,997	-	6,997	6,997	6,997	-
Servicios Generales	7,230,440	-	7,230,440	7,230,440	7,064,522	-
Servicios Básicos	901,971	-	901,971	901,971	790,262	-
Servicios de Arrendamiento	56,538	-	56,538	56,538	56,538	-
Servicios Profesionales, Científicos, Técnicos y Otros Serv.	999,708	-	999,708	999,708	999,708	-
Servicios Financieros, Bancarios y Comerciales	90,720	-	90,720	90,720	91,021	-
Servicios de Instalación, Reparación, Mantto. y Conservación	2,506,891	-	2,506,891	2,506,891	2,468,796	-
Servicios de Comunicación Social y Publicidad	120,863	-	120,863	120,863	120,863	-
Servicios de Traslado y Viáticos	132,995	-	132,995	132,995	132,995	-
Servicios Oficiales	2,206,271	-	2,206,271	2,206,271	2,206,271	-
Otros Servicios Generales	214,483	-	214,483	214,483	198,068	-
Transferencias, Asignaciones, Subsidios y Otras Ayudas	2,000	-	2,000	2,000	2,000	-
Transferencias Internas y Asignaciones al Sector Público	-	-	-	-	-	-
Transferencias al Resto del Sector Público	-	-	-	-	-	-
Subsidios y Subvenciones	-	-	-	-	-	-
Ayudas Sociales	-	-	-	-	-	-
Pensiones y Jubilaciones	-	-	-	-	-	-
Transferencias a Fideicomisos, Mandatos y Otros Análogos	-	-	-	-	-	-
Transferencias a la Seguridad Social	-	-	-	-	-	-
Donativos	2,000	-	2,000	2,000	2,000	-
Transferencias al Exterior	-	-	-	-	-	-
Bienes Muebles, Inmuebles e Intangibles	83,614	-	83,614	83,614	83,614	-
Mobiliario y Equipo de Administración	-	-	-	-	-	-
Mobiliario y Equipo Educativo y Recreativo	-	-	-	-	-	-
Equipo e Instrumental Médico y de Laboratorio	-	-	-	-	-	-
Vehículos y Equipo de Transporte	-	-	-	-	-	-
Equipo de Defensa y Seguridad	-	-	-	-	-	-
Maquinaria, Otros Equipos y Herramientas	83,614	-	83,614	83,614	83,614	-
Activos Biológicos	-	-	-	-	-	-
Bienes Inmuebles	-	-	-	-	-	-
Activos Intangibles	-	-	-	-	-	-
Inversión Pública	-	-	-	-	-	-
Obra Pública en Bienes de Dominio Público	-	-	-	-	-	-
Obra Pública en Bienes Propios	-	-	-	-	-	-
Proyectos Productivos y Acciones de Fomento	-	-	-	-	-	-
Inversiones Financieras y Otras Provisiones	-	-	-	-	-	-
Inversiones Para el Fomento de Actividades Productivas	-	-	-	-	-	-
Acciones y Participaciones de Capital	-	-	-	-	-	-
Compra de Títulos y Valores	-	-	-	-	-	-
Concesión de Préstamos	-	-	-	-	-	-
Inversiones en Fideicomisos, Mandatos y Otros Análogos	-	-	-	-	-	-
Fideicomiso de Desastres Naturales (Informativo)	-	-	-	-	-	-
Otras Inversiones Financieras	-	-	-	-	-	-
Provisiones para Contingencias y Otras Erogaciones Esp.	-	-	-	-	-	-
Participaciones y Aportaciones	-	-	-	-	-	-
Participaciones	-	-	-	-	-	-
Aportaciones	-	-	-	-	-	-
Convenios	-	-	-	-	-	-
Deuda Pública	-	-	-	-	-	-
Amortización de la Deuda Pública	-	-	-	-	-	-
Intereses de la Deuda Pública	-	-	-	-	-	-
Comisiones de la Deuda Pública	-	-	-	-	-	-
Gastos de la Deuda Pública	-	-	-	-	-	-
Costo por Coberturas	-	-	-	-	-	-
Apoyos Financieros	-	-	-	-	-	-
Adeudos de Ejercicios Fiscales Anteriores (Adefas)	-	-	-	-	-	-



Cuenta Pública Anual 2016
FIDEICOMISO CENTRO DE CONGRESOS Y CONVENCIONES WORLD TRADE CENTER MORELOS
 Estado Analítico del Ejercicio del Presupuesto de Egresos Detallado - LDF
 Clasificación por Objeto del Gasto (Capítulo y Concepto)
 Del 1 de enero al 31 de diciembre de 2016
 (PESOS)



Concepto	Egresos					Subejercicio
	Aprobado	Ampliaciones / (Reducciones)	Modificado	Devengado	Pagado	
Gasto Etiquetado	-	-	-	-	-	-
Servicios Personales	-	-	-	-	-	-
Remuneraciones al Personal de Carácter Permanente	-	-	-	-	-	-
Remuneraciones al Personal de Carácter Transitorio	-	-	-	-	-	-
Remuneraciones Adicionales y Especiales	-	-	-	-	-	-
Seguridad Social	-	-	-	-	-	-
Otras Prestaciones Sociales y Económicas	-	-	-	-	-	-
Previsiones	-	-	-	-	-	-
Pago de Estimulos a Servidores Públicos	-	-	-	-	-	-
Materiales y Suministros	-	-	-	-	-	-
Materiales de Admón., Emisión de Doctos. y Art. Oficiales	-	-	-	-	-	-
Alimentos y Utensilios	-	-	-	-	-	-
Materias Primas y Materiales de Prod. y Comercialización	-	-	-	-	-	-
Materiales y Artículos de Construcción y de Reparación	-	-	-	-	-	-
Productos Químicos, Farmacéuticos y de Laboratorio	-	-	-	-	-	-
Combustibles, Lubricantes y Aditivos	-	-	-	-	-	-
Vestuario, Blancos, Prendas de Protección y Art. Deportivos	-	-	-	-	-	-
Materiales y Suministros Para Seguridad	-	-	-	-	-	-
Herramientas, Refacciones y Accesorios Menores	-	-	-	-	-	-
Servicios Generales	-	-	-	-	-	-
Servicios Básicos	-	-	-	-	-	-
Servicios de Arrendamiento	-	-	-	-	-	-
Servicios Profesionales, Científicos, Técnicos y Otros Serv.	-	-	-	-	-	-
Servicios Financieros, Bancarios y Comerciales	-	-	-	-	-	-
Servicios de Instalación, Reparación, Mantto. y Conservación	-	-	-	-	-	-
Servicios de Comunicación Social y Publicidad	-	-	-	-	-	-
Servicios de Traslado y Viáticos	-	-	-	-	-	-
Servicios Oficiales	-	-	-	-	-	-
Otros Servicios Generales	-	-	-	-	-	-
Transferencias, Asignaciones, Subsidios y Otras Ayudas	-	-	-	-	-	-
Transferencias Internas y Asignaciones al Sector Público	-	-	-	-	-	-
Transferencias al Resto del Sector Público	-	-	-	-	-	-
Subsidios y Subvenciones	-	-	-	-	-	-
Ayudas Sociales	-	-	-	-	-	-
Pensiones y Jubilaciones	-	-	-	-	-	-
Transferencias a Fideicomisos, Mandatos y Otros Análogos	-	-	-	-	-	-
Transferencias a la Seguridad Social	-	-	-	-	-	-
Donativos	-	-	-	-	-	-
Transferencias al Exterior	-	-	-	-	-	-
Bienes Muebles, Inmuebles e Intangibles	-	-	-	-	-	-
Mobiliario y Equipo de Administración	-	-	-	-	-	-
Mobiliario y Equipo Educativo y Recreativo	-	-	-	-	-	-
Equipo e Instrumental Médico y de Laboratorio	-	-	-	-	-	-
Vehículos y Equipo de Transporte	-	-	-	-	-	-
Equipo de Defensa y Seguridad	-	-	-	-	-	-
Maquinaria, Otros Equipos y Herramientas	-	-	-	-	-	-
Activos Biológicos	-	-	-	-	-	-
Bienes Inmuebles	-	-	-	-	-	-
Activos Intangibles	-	-	-	-	-	-
Inversión Pública	-	-	-	-	-	-
Obra Pública en Bienes de Dominio Público	-	-	-	-	-	-
Obra Pública en Bienes Propios	-	-	-	-	-	-
Proyectos Productivos y Acciones de Fomento	-	-	-	-	-	-
Inversiones Financieras y Otras Provisiones	-	-	-	-	-	-
Inversiones Para el Fomento de Actividades Productivas	-	-	-	-	-	-
Acciones y Participaciones de Capital	-	-	-	-	-	-
Compra de Títulos y Valores	-	-	-	-	-	-
Concesión de Préstamos	-	-	-	-	-	-
Inversiones en Fideicomisos, Mandatos y Otros Análogos	-	-	-	-	-	-
Fideicomiso de Desastres Naturales (Informativo)	-	-	-	-	-	-
Otras Inversiones Financieras	-	-	-	-	-	-
Provisiones para Contingencias y Otras Erogaciones Especiales	-	-	-	-	-	-
Participaciones y Aportaciones	-	-	-	-	-	-
Participaciones	-	-	-	-	-	-
Aportaciones	-	-	-	-	-	-
Convenios	-	-	-	-	-	-
Deuda Pública	-	-	-	-	-	-
Amortización de la Deuda Pública	-	-	-	-	-	-
Intereses de la Deuda Pública	-	-	-	-	-	-
Comisiones de la Deuda Pública	-	-	-	-	-	-
Gastos de la Deuda Pública	-	-	-	-	-	-
Costo por Coberturas	-	-	-	-	-	-
Apoyos Financieros	-	-	-	-	-	-
Adeudos de Ejercicios Fiscales Anteriores (Adefas)	-	-	-	-	-	-
Total de Egresos	11,060,408	-	11,060,408	11,060,408	10,846,003	-



Cuenta Pública Anual 2016
FIDEICOMISO CENTRO DE CONGRESOS Y CONVENCIONES WORLD TRADE CENTER MORELOS
 Estado Analítico del Ejercicio del Presupuesto de Egresos Detallado - LDF
 Clasificación Administrativa
 Del 1 de enero al 31 de diciembre de 2016
 (PESOS)



Concepto	Egresos					Subejercicio
	Aprobado	Ampliaciones/ (Reducciones)	Modificado	Devengado	Pagado	
Gasto No Etiquetado	11,060,408	-	11,060,408	11,060,408	10,846,003	-
Secretaría Ejecutiva de la Gobernatura	-	-	-	-	-	-
Secretaría de Gobierno	-	-	-	-	-	-
Secretaría de Hacienda	-	-	-	-	-	-
Secretaría de Economía	-	-	-	-	-	-
Secretaría de Desarrollo Agropecuario	-	-	-	-	-	-
Secretaría de Obras Públicas	-	-	-	-	-	-
Secretaría de Educación	-	-	-	-	-	-
Secretaría de Salud	-	-	-	-	-	-
Fiscalía General del Estado	-	-	-	-	-	-
Secretaría de Administración	-	-	-	-	-	-
Secretaría de la Contraloría	-	-	-	-	-	-
Comisión Estatal de Seguridad Pública	-	-	-	-	-	-
Consejería Jurídica	-	-	-	-	-	-
Secretaría de Turismo	-	-	-	-	-	-
Secretaría de Desarrollo Social	-	-	-	-	-	-
Secretaría del Trabajo	-	-	-	-	-	-
Secretaría de Cultura	-	-	-	-	-	-
Secretaría de Desarrollo Sustentable	-	-	-	-	-	-
Secretaría de Innovación, Ciencia y Tec.	-	-	-	-	-	-
Secretaría de Movilidad y Transporte	-	-	-	-	-	-
Secretaría de Información y Comunicación	-	-	-	-	-	-
Gastos Institucionales	-	-	-	-	-	-
Poder Legislativo	-	-	-	-	-	-
Poder Judicial	-	-	-	-	-	-
Organismos Autónomos	-	-	-	-	-	-
Entidades Paraestatales y Fideicomisos No Empresariales y No Financieros	11,060,408	-	11,060,408	11,060,408	10,846,003	-
Fideicomisos Empresariales No Financieros con Participación Estatal Mayoritaria	-	-	-	-	-	-
Poder Ejecutivo de los Municipios	-	-	-	-	-	-
Gasto Etiquetado	-	-	-	-	-	-
Secretaría Ejecutiva de la Gobernatura	-	-	-	-	-	-
Secretaría de Gobierno	-	-	-	-	-	-
Secretaría de Hacienda	-	-	-	-	-	-
Secretaría de Economía	-	-	-	-	-	-
Secretaría de Desarrollo Agropecuario	-	-	-	-	-	-
Secretaría de Obras Públicas	-	-	-	-	-	-
Secretaría de Educación	-	-	-	-	-	-
Secretaría de Salud	-	-	-	-	-	-
Fiscalía General del Estado	-	-	-	-	-	-
Secretaría de Administración	-	-	-	-	-	-
Secretaría de la Contraloría	-	-	-	-	-	-
Comisión Estatal de Seguridad Pública	-	-	-	-	-	-
Consejería Jurídica	-	-	-	-	-	-
Secretaría de Turismo	-	-	-	-	-	-
Secretaría de Desarrollo Social	-	-	-	-	-	-
Secretaría del Trabajo	-	-	-	-	-	-
Secretaría de Cultura	-	-	-	-	-	-
Secretaría de Desarrollo Sustentable	-	-	-	-	-	-
Secretaría de Innovación, Ciencia y Tec.	-	-	-	-	-	-
Secretaría de Movilidad y Transporte	-	-	-	-	-	-
Secretaría de Información y Comunicación	-	-	-	-	-	-
Gastos Institucionales	-	-	-	-	-	-
Poder Legislativo	-	-	-	-	-	-
Poder Judicial	-	-	-	-	-	-
Organismos Autónomos	-	-	-	-	-	-
Entidades Paraestatales y Fideicomisos No Empresariales y No Financieros	-	-	-	-	-	-
Fideicomisos Empresariales No Financieros con Participación Estatal Mayoritaria	-	-	-	-	-	-
Poder Ejecutivo de los Municipios	-	-	-	-	-	-
Total del Gasto	11,060,408	-	11,060,408	11,060,408	10,846,003	-



Cuenta Pública Anual 2016
FIDEICOMISO CENTRO DE CONGRESOS Y CONVENCIONES WORLD TRADE CENTER MORELOS
 Estado Analítico del Ejercicio del Presupuesto de Egresos Detallado - LDF
 Clasificación Funcional (Finalidad y Función)
 Del 1 de enero al 31 de diciembre de 2016
 (PESOS)



Concepto	Egresos					Subejercicio
	Aprobado	Ampliaciones/ (Reducciones)	Modificado	Devengado	Pagado	
Gasto No Etiquetado	11,060,408	-	11,060,408	11,060,408	10,846,003	-
<i>Gobierno</i>	-	-	-	-	-	-
Legislación	-	-	-	-	-	-
Justicia	-	-	-	-	-	-
Coordinación de la Política de Gobierno	-	-	-	-	-	-
Relaciones Exteriores	-	-	-	-	-	-
Asuntos Financieros y Hacendarios	-	-	-	-	-	-
Seguridad Nacional	-	-	-	-	-	-
Asuntos de Orden Púb. y de Seguridad Interior	-	-	-	-	-	-
Otros Servicios Generales	-	-	-	-	-	-
<i>Desarrollo Social</i>	-	-	-	-	-	-
Protección Ambiental	-	-	-	-	-	-
Vivienda y Servicios a la Comunidad	-	-	-	-	-	-
Salud	-	-	-	-	-	-
Recreación, Cultura y Otras Manifestaciones Soc.	-	-	-	-	-	-
Educación	-	-	-	-	-	-
Protección Social	-	-	-	-	-	-
Otros Asuntos Sociales	-	-	-	-	-	-
<i>Desarrollo Económico</i>	11,060,408	-	11,060,408	11,060,408	10,846,003	-
Asuntos Económicos, Comerciales y Lab. en Gral.	-	-	-	-	-	-
Agropecuaria, Silvicultura, Pesca y Caza	-	-	-	-	-	-
Combustibles y Energía	-	-	-	-	-	-
Minería, Manufacturas y Construcción	-	-	-	-	-	-
Transporte	-	-	-	-	-	-
Comunicaciones	-	-	-	-	-	-
Turismo	11,060,408	-	11,060,408	11,060,408	10,846,003	-
Ciencia, Tecnología e Innovación	-	-	-	-	-	-
Otras Industrias y Otros Asuntos Económicos	-	-	-	-	-	-
<i>Otras no Clasificadas en Funciones Anteriores</i>	-	-	-	-	-	-
Trans. de la Deuda Púb. / Costo Fin. de la Deuda	-	-	-	-	-	-
Transferencias, Participaciones y Aportaciones entre	-	-	-	-	-	-
Diferentes Niveles y Ordenes de Gobierno	-	-	-	-	-	-
Saneamiento del Sistema Financiero	-	-	-	-	-	-
Adeudos de Ejercicios Fiscales Anteriores	-	-	-	-	-	-
Gasto Etiquetado	-	-	-	-	-	-
<i>Gobierno</i>	-	-	-	-	-	-
Legislación	-	-	-	-	-	-
Justicia	-	-	-	-	-	-
Coordinación de la Política de Gobierno	-	-	-	-	-	-
Relaciones Exteriores	-	-	-	-	-	-
Asuntos Financieros y Hacendarios	-	-	-	-	-	-
Seguridad Nacional	-	-	-	-	-	-
Asuntos de Orden Púb. y de Seguridad Interior	-	-	-	-	-	-
Otros Servicios Generales	-	-	-	-	-	-
<i>Desarrollo Social</i>	-	-	-	-	-	-
Protección Ambiental	-	-	-	-	-	-
Vivienda y Servicios a la Comunidad	-	-	-	-	-	-
Salud	-	-	-	-	-	-
Recreación, Cultura y Otras Manifestaciones Soc.	-	-	-	-	-	-
Educación	-	-	-	-	-	-
Protección Social	-	-	-	-	-	-
Otros Asuntos Sociales	-	-	-	-	-	-
<i>Desarrollo Económico</i>	-	-	-	-	-	-
Asuntos Económicos, Comerciales y Lab. en Gral.	-	-	-	-	-	-
Agropecuaria, Silvicultura, Pesca y Caza	-	-	-	-	-	-
Combustibles y Energía	-	-	-	-	-	-
Minería, Manufacturas y Construcción	-	-	-	-	-	-
Transporte	-	-	-	-	-	-
Comunicaciones	-	-	-	-	-	-
Turismo	-	-	-	-	-	-
Ciencia, Tecnología e Innovación	-	-	-	-	-	-
Otras Industrias y Otros Asuntos Económicos	-	-	-	-	-	-
<i>Otras no Clasificadas en Funciones Anteriores</i>	-	-	-	-	-	-
Trans. de la Deuda Púb. / Costo Fin. de la Deuda	-	-	-	-	-	-
Transferencias, Participaciones y Aportaciones entre	-	-	-	-	-	-
Diferentes Niveles y Ordenes de Gobierno	-	-	-	-	-	-
Saneamiento del Sistema Financiero	-	-	-	-	-	-
Adeudos de Ejercicios Fiscales Anteriores	-	-	-	-	-	-
Total del Egresos	11,060,408	-	11,060,408	11,060,408	10,846,003	-



Cuenta Pública Anual 2016
FIDEICOMISO CENTRO DE CONGRESOS Y CONVENCIONES WORLD TRADE CENTER MORELOS
 Estado Analítico del Ejercicio del Presupuesto de Egresos Detallado - LDF
 Clasificación de Servicios Personales por Categoría
 Del 1 de enero al 31 de diciembre de 2016
 (PESOS)



Concepto	Egresos					Subejercicio
	Aprobado	Ampliaciones/ (Reducciones)	Modificado	Devengado	Pagado	
Gasto No Etiquetado	3,592,323	-	3,592,323	3,592,323	3,543,836	-
<i>Personal Administrativo y de Servicio Público</i>	<i>3,592,323</i>	-	<i>3,592,323</i>	<i>3,592,323</i>	<i>3,543,836</i>	-
Magisterio	-	-	-	-	-	-
Servicios de Salud	-	-	-	-	-	-
Personal Administrativo	-	-	-	-	-	-
Personal Médico, Paramédico y afín	-	-	-	-	-	-
Seguridad Pública	-	-	-	-	-	-
Gastos Asociados a la Implementación de Nuevas Leyes Fed. o Reformas a las Mismas	-	-	-	-	-	-
Nombre del Programa o Ley 1	-	-	-	-	-	-
Nombre del Programa o Ley 2	-	-	-	-	-	-
Sentencias Laborales Definitivas	-	-	-	-	-	-
Gasto Etiquetado	-	-	-	-	-	-
<i>Personal Administrativo y de Servicio Público</i>	-	-	-	-	-	-
Magisterio	-	-	-	-	-	-
Servicios de Salud	-	-	-	-	-	-
Personal Administrativo	-	-	-	-	-	-
Personal Médico, Paramédico y afín	-	-	-	-	-	-
Seguridad Pública	-	-	-	-	-	-
Gastos Asociados a la Implementación de Nuevas Leyes Fed. o Reformas a las Mismas	-	-	-	-	-	-
Nombre del Programa o Ley 1	-	-	-	-	-	-
Nombre del Programa o Ley 2	-	-	-	-	-	-
Sentencias Laborales Definitivas	-	-	-	-	-	-
Total del Gasto en Servicios Personales	3,592,323	-	3,592,323	3,592,323	3,543,836	-



Cuenta Pública Anual 2016
FIDEICOMISO CENTRO DE CONGRESOS Y CONVENCIONES WORLD TRADE CENTER MORELOS
 Estado Analítico del Ejercicio del Presupuesto de Egresos
 Clasificación Económica (por Tipo de Gasto)
 Del 1 de enero al 31 de diciembre de 2016
 (PESOS)



Concepto	Egresos						Subejercicio
	Aprobado	Ampliaciones/ (Reducciones)	Modificado	Devengado	Pagado		
	1	2	3 = (1 + 2)	4	5	6 = (3 - 4)	
Gasto Corriente	10,976,794	-	10,976,794	10,976,794	10,762,389	-	-
Gasto de Capital	83,614	-	83,614	83,614	83,614	-	-
Amortización de la Deuda y Disminución de Pasivos	-	-	-	-	-	-	-
Pensiones y Jubilaciones	-	-	-	-	-	-	-
Participaciones	-	-	-	-	-	-	-
Total del Gasto	11,060,408	-	11,060,408	11,060,408	10,846,003	-	-

Cuenta Pública Anual 2016
FIDEICOMISO CENTRO DE CONGRESOS Y CONVENCIONES WORLD TRADE CENTER MORELOS
 Endeudamiento Neto
 Del 1 de enero al 31 de diciembre de 2016
 (PESOS)



Identificación de Crédito o Instrumento	Contratación / Colocación A	Amortización B	Endeudamiento Neto C = A - B
	Créditos Bancarios		
	-	-	-
	-	-	-
	-	-	-
	-	-	-
	-	-	-
	-	-	-
	-	-	-
	-	-	-
	-	-	-
	-	-	-
	-	-	-
	-	-	-
Total Créditos Bancarios	-	-	-
	Otros Instrumentos de Deuda		
DEUDAS PROVEEDORES	401,034	-	401,034
	-	-	-
	-	-	-
	-	-	-
	-	-	-
	-	-	-
	-	-	-
	-	-	-
	-	-	-
Total Otros Instrumentos de Deuda	401,034	-	401,034
TOTAL	401,034	-	401,034

Cuenta Pública Anual 2016
FIDEICOMISO CENTRO DE CONGRESOS Y CONVENCIONES WORLD TRADE CENTER MORELOS
 Intereses de la Deuda
 Del 1 de enero al 31 de diciembre de 2016
 (PESOS)



Identificación de Crédito o Instrumento	Devengado	Pagado
Créditos Bancarios		
	-	-
	-	-
	-	-
	-	-
	-	-
	-	-
	-	-
	-	-
	-	-
	-	-
	-	-
	-	-
	-	-
Total de Intereses de Créditos Bancarios	-	-
Otros Instrumentos de Deuda		
NO APLICA	-	-
	-	-
	-	-
	-	-
	-	-
	-	-
	-	-
	-	-
	-	-
	-	-
	-	-
	-	-
	-	-
	-	-
	-	-
	-	-
	-	-
Total de Intereses de Otros Instrumentos de Deuda	-	-
TOTAL	-	-



Información Programática

CUENTA PÚBLICA
FIDEICOMISO CENTRO DE CONGRESOS Y
CONVENCIONES WORLD TRADE CENTER MORELOS | 2016
ENERO - DICIEMBRE |



Cuenta Pública Anual 2016
FIDEICOMISO CENTRO DE CONGRESOS Y CONVENCIONES WORLD TRADE CENTER MORELOS
Gasto por Categoría Programática
Del 1 de enero al 31 de diciembre de 2016
(PESOS)



Concepto	Egresos					Subejercicio
	Aprobado	Ampliaciones/ (Reducciones)	Modificado	Devengado	Pagado	
	1	2	3 = (1 + 2)	4	5	6 = (3 - 4)
Programas						
Subsidios: Sector Social y Privado o Ent. Federativas y Municipios						
Sujetos a Reglas de Operación	-	-	-	-	-	-
Otros Subsidios	-	-	-	-	-	-
Desempeño de las Funciones	11,060,408	-	11,060,408	11,060,408	10,846,003	-
Prestación de Servicios Públicos	-	-	-	-	-	-
Provisión de Bienes Públicos	-	-	-	-	-	-
Planeación, Seguimiento y Evaluación de Políticas Públicas	-	-	-	-	-	-
Promoción y Fomento	11,060,408	-	11,060,408	11,060,408	10,846,003	-
Regulación y Supervisión	-	-	-	-	-	-
Funciones de las Fuerzas Armadas (Únicamente Gobierno Federal)	-	-	-	-	-	-
Específicos	-	-	-	-	-	-
Proyectos de Inversión	-	-	-	-	-	-
Administrativos y de Apoyo						
Apoyo al Proceso Presupuestario y para Mejorar la Eficiencia Institucional	-	-	-	-	-	-
Apoyo a la Función Pública y al Mejoramiento de la Gestión	-	-	-	-	-	-
Operaciones Ajenas	-	-	-	-	-	-
Compromisos						
Obligaciones de Cumplimiento de Resolución Jurisdiccional	-	-	-	-	-	-
Desastres Naturales	-	-	-	-	-	-
Obligaciones						
Pensiones y Jubilaciones	-	-	-	-	-	-
Aportaciones a la Seguridad Social	-	-	-	-	-	-
Aportaciones a Fondos de Estabilización	-	-	-	-	-	-
Aportaciones a Fondos de Inversión y Reestructura de Pensiones	-	-	-	-	-	-
Programas de Gasto Federalizado (Gobierno Federal)						
Gasto Federalizado	-	-	-	-	-	-
Participaciones a Entidades Federativas y Municipios						
Costo financiero, deuda o apoyos a deudores y ahorradores de la banca	-	-	-	-	-	-
Adeudos de ejercicios fiscales anteriores						
	-	-	-	-	-	-
Total del Gasto	11,060,408	-	11,060,408	11,060,408	10,846,003	-

Cuenta Pública Anual 2016
FIDEICOMISO CENTRO DE CONGRESOS Y CONVENCIONES WORLD TRADE CENTER MORELOS
 Indicadores de Postura Fiscal
 Del 1 de enero al 31 de diciembre de 2016
 (PESOS)



Concepto	Estimado	Devengado	Pagado ³
I. Ingresos Presupuestarios (I=1+2)	10,156,577	10,156,577	8,847,046
1. Ingresos del Gobierno de la Entidad Federativa 1	10,156,577	10,156,577	8,847,046
2. Ingresos del Sector Paraestatal 1	-	-	-
II. Egresos Presupuestarios (II=3+4)	11,060,408	11,060,408	10,846,003
3. Egresos del Gobierno de la Entidad Federativa 2	-	-	-
4. Egresos del Sector Paraestatal 2	11,060,408	11,060,408	10,846,003
III. Balance Presupuestario (Superávit o Déficit) (III = I - II)	(903,831)	(903,831)	(1,998,957)

Concepto	Estimado	Devengado	Pagado ³
III. Balance presupuestario (Superávit o Déficit)	(903,831)	(903,831)	(1,998,957)
IV. Intereses, Comisiones y Gastos de la Deuda	-	-	-
V. Balance Primario (Superávit o Déficit) (V= III - IV)	(903,831)	(903,831)	(1,998,957)

Concepto	Estimado	Devengado	Pagado ³
A. Financiamiento	-	-	-
B. Amortización de la deuda	-	-	-
C. Endeudamiento ó desendeudamiento (C = A - B)	-	-	-

¹ Los Ingresos que se presentan son los ingresos presupuestarios totales sin incluir los ingresos por financiamientos. Los Ingresos del Gobierno de la Entidad Federativa corresponden a los del Poder Ejecutivo, Legislativo Judicial y Autónomos.

² Los egresos que se presentan son los egresos presupuestarios totales sin incluir los egresos por amortización. Los egresos del Gobierno de la Entidad Federativa corresponden a los del Poder Ejecutivo, Legislativo, Judicial y Órganos Autónomos.

³ Para Ingresos se reportan los ingresos recaudados; para egresos se reportan los egresos pagados.



Anexos

CUENTA PÚBLICA
FIDEICOMISO CENTRO DE CONGRESOS Y
CONVENCIONES WORLD TRADE CENTER MORELOS | 2016
ENERO - DICIEMBRE |



Fideicomiso Ejecutivo del Fondo de Competitividad y Promoción del Empleo

CUENTA PÚBLICA ANUAL CONSOLIDADA
ENTIDADES PARAESTATALES
ENERO - DICIEMBRE

2016



Introducción

CUENTA PÚBLICA
FIDEICOMISO EJECUTIVO DEL FONDO DE
COMPETITIVIDAD Y PROMOCIÓN DEL EMPLEO
No. 10864
ANUAL

2016

Introducción

FIDECOMP decide adoptar e implementar los postulados básicos de la Contabilidad Gubernamental a partir del ejercicio 2011 en cumplimiento con los artículos séptimo y cuarto transitorio de la Ley de Contabilidad Gubernamental a efecto de construir junto con los elementos técnicos y normativos que el Consejo Nacional de Armonización Contable (CONAC), la matriz de conversión que permita estar en posibilidad de cumplir con la emisión de información contable y presupuestaria en forma periódica bajo las clasificaciones administrativas, económica, funcional y programática a más tardar el 31 de diciembre de 2012.

La parte relevante de la nueva contabilidad gubernamental es el DEVENGO CONTABLE. Los registros contables de los entes públicos se llevarán con base acumulativa. El ingreso devengado, es el momento contable que se realiza cuando existe jurídicamente el derecho de cobro de impuestos, derechos, productos, aprovechamientos y otros ingresos por parte de los entes públicos. El gasto devengado, es el momento contable que refleja el reconocimiento de una obligación de pago a favor de terceros por la recepción de conformidad de bienes, servicios y obra pública contratados; así como de las obligaciones que derivan de tratados, leyes, decretos, resoluciones y sentencias definitivas.

En el caso de FIDECOMP, el efecto más importante resultado en la aplicación de esta nueva Ley, tiene que ver con el tratamiento de los recursos que se entregan a los distintos proponentes por la asignación autorizada de sus proyectos, sobre los cuales, el FIDECOMP está obligado a supervisar su correcto cumplimiento y aprobación, conforme a los contratos que al efecto se firman. Anteriormente, la entrega de dichos recursos se cargaba a resultados de manera directa y no se llevaba el control contable del devengo de los mismos. Ahora dichos recursos se controlan por proyecto, en una cuenta de balance como derechos por comprobar y en la medida que se cumple documental y físicamente con los contratos firmados, se van registrando en el estado de actividades como gasto real.



Información Contable

CUENTA PÚBLICA
FIDEICOMISO EJECUTIVO DEL FONDO DE
COMPETITIVIDAD Y PROMOCIÓN DEL EMPLEO No.
10864
ANUAL | 2016

Concepto	2016	2015	Concepto	2016	2015
INGRESOS Y OTROS BENEFICIOS			GASTOS Y OTRAS PÉRDIDAS		
<i>Ingresos de la Gestión</i>			<i>Gastos de Funcionamiento</i>	2,976,106	3,111,864
Impuestos	-	-	Servicios Personales	-	-
Cuotas y Aportaciones de Seguridad Social	-	-	Materiales y Suministros	58,029	53,748
Contribuciones de Mejoras	-	-	Servicios Generales	2,918,077	3,058,116
Derechos	-	-	Transferencia, Asignaciones, Subsidios y Otras Ayudas	126,715,721	203,931,668
Productos de Tipo Corriente	-	-	Transferencias Internas y Asignaciones al Sector Público	52,244,639	43,362,786
Aprovechamientos de Tipo Corriente	-	-	Transferencias al Resto del Sector Público	-	-
Ingresos por Venta de Bienes y Servicios	-	-	Subsidios y Subvenciones	74,471,082	160,568,882
Ingresos no Comprendidos en las Fracciones de la Ley de	-	-	Ayudas Sociales	-	-
Ingresos Causados en Ejercicios Fiscales Anteriores Pendientes	-	-	Pensiones y Jubilaciones	-	-
de Liquidación o Pago	-	-	Transf. a Fideicomisos, Mandatos y Contratos Análogos	-	-
Participaciones, Aportaciones, Transferencias, Asignaciones, Subsidios y Otras Ayudas	208,978,546	216,813,930	Transferencias a la Seguridad Social	-	-
Participaciones y Aportaciones	-	-	Donativos	-	-
Transferencia, Asignaciones, Subsidios y Otras ayudas	208,978,546	216,813,930	Transferencias al Exterior	-	-
Otros Ingresos y Beneficios	9,410,682	1,693,676	Participaciones y Aportaciones	-	-
Ingresos Financieros	667,300	256,093	Participaciones	-	-
Incremento por Variación de Inventarios	-	-	Aportaciones	-	-
Disminución del Exceso de Estimaciones por Pérdida o	-	-	Convenios	-	-
Deterioro u Obsolescencia	-	-	Intereses, Comisiones y Otros Gastos de la Deuda Púb.	-	-
Disminución del Exceso de Provisiones	-	-	Intereses de la Deuda Pública	-	-
Otros Ingresos y Beneficios Varios	8,743,382	1,437,583	Comisiones de la Deuda Pública	-	-
Total de Ingresos y Otros Beneficios	218,389,228	218,507,606	Gastos de la Deuda Pública	-	-
			Costo por Coberturas	-	-
			Ayos Financieros	-	-
			Otros Gastos y Pérdidas Extraordinarias	42,658	43,034
			Estimaciones, Depreciaciones, Deterioros, Obsolescencia y	42,658	42,579
			Amortizaciones	-	-
			Provisiones	-	-
			Disminución de Inventarios	-	-
			Aumento por Insuficiencia de Estimaciones por Pérdida o	-	-
			Deterioro y Obsolescencia	-	-
			Aumento por Insuficiencia de Provisiones	-	-
			Otros Gastos	-	455
			Inversión Pública	-	-
			Inversión Pública no Capitalizable	-	-
			Total de Gastos y Otras Pérdidas	129,734,485	207,086,566
			Resultados del Ejercicio (Ahorro/Desahorro)	88,654,743	11,421,040

Bajo protesta de decir verdad declaramos que los Estados Financieros y sus Notas son razonablemente correctos y responsabilidad del emisor.

CONCEPTO	31 de diciembre 2016	31 de diciembre 2015	CONCEPTO	31 de diciembre 2016	31 de diciembre 2015
ACTIVO			PASIVO		
Activo Circulante			Pasivo Circulante		
Efectivo y Equivalentes	16,541,711	1,728,971	Cuentas por Pagar a Corto Plazo	181,227,060	186,602,997
Efectivo	-	4,999	Servicios Personales por Pagar a Corto Plazo	-	-
Bancos/Tesorería	-	1,723,972	Proveedores por Pagar a Corto Plazo	12,904	19,927
Bancos/Dependencias y Otros	-	-	Contratistas por Obras Públicas por Pagar a Corto Plazo	-	-
Inversiones Temporales (Hasta 3 meses)	16,541,711	-	Participaciones y Aportaciones por Pagar a Corto Plazo	-	-
Fondos con Afectación Específica	-	-	Transferencias Otorgadas por Pagar a Corto Plazo	-	-
Depósitos de Fondos de Terceros en Garantía y/o Admón.	-	-	Int., Comisiones y Otros Gastos de la Deuda Púb. por Pagar a Corto Plazo	181,187,667	186,556,566
Otros Efectivos y Equivalentes	-	-	Retenciones y Contribuciones por Pagar a Corto Plazo	-	-
Derechos a Recibir Efectivo o Equivalentes	266,008,795	219,280,671	Devoluciones de la Ley de Ingresos por Pagar a Corto Plazo	26,489	26,504
Inversiones Financieras de Corto Plazo	-	-	Otras Cuentas por Pagar a Corto Plazo	-	-
Cuentas por Cobrar a Corto Plazo	-	-	Documentos por Pagar a Corto Plazo	-	-
Deudores Diversos por Cobrar a Corto Plazo	-	-	Documentos Comerciales por Pagar a Corto Plazo	-	-
Ingresos por Recuperar a Corto Plazo	-	-	Documentos con Contratistas por Obras Púb. por Pagar a Corto Plazo	-	-
Deudores por Anticipos de la Tesorería a Corto Plazo	-	-	Otros Documentos por Pagar a Corto Plazo	-	-
Préstamos Otorgados a Corto Plazo	-	-	Porción a Corto Plazo de la Deuda Pública a Largo Plazo	-	-
Otros Derechos a Recibir Efectivo o Equiv. a Corto Plazo	266,008,795	219,280,671	Porción a Corto Plazo de la Deuda Pública Interna	-	-
Derechos a Recibir Bienes o Servicios	250,425,302	228,649,704	Porción a Corto Plazo de la Deuda Pública Externa	-	-
Ant. a Proveedores por Adq. de Bienes y Prest. de Serv. a Corto Plazo	-	-	Porción a Corto Plazo de Arrendamiento Financiero	-	-
Ant. a Proveedores por Adq. de Bienes Inm. y Muebles a Corto Plazo	-	-	Títulos y Valores a Corto Plazo	-	-
Ant. a Proveedores por Adq. de Bienes Intangibles a Corto Plazo	-	-	Títulos y Valores de la Deuda Pública Interna a Corto Plazo	-	-
Anticipo a Contratistas por Obras Públicas a Corto Plazo	-	-	Títulos y Valores de la Deuda Pública Externa a Corto Plazo	-	-
Otros Derechos a Recibir Bienes o Servicios a Corto Plazo	250,425,302	228,649,704	Pasivos Diferidos a Corto Plazo	-	-
Inventarios	-	-	Ingresos Cobrados por Adelantado a Corto Plazo	-	-
Inventario de Mercancías para Venta	-	-	Intereses Cobrados por Adelantado a Corto Plazo	-	-
Inventario de Mercancías Terminadas	-	-	Otros Pasivos Diferidos a Corto Plazo	-	-
Inventario de Mercancías en Proceso de Elaboración	-	-	Fondos y Bienes de Terceros en Garantía y/o Admón. a C. P.	-	-
Inventario de Materias Primas, Mat. y Suministros para Producción	-	-	Fondos en Garantía a Corto Plazo	-	-
Bienes en Tránsito	-	-	Fondos en Administración a Corto Plazo	-	-
Almacenes	-	-	Fondos Contingentes a Corto Plazo	-	-
Almacén de Materiales y Suministros de Consumo	-	-	Fondos de Fideicomisos, Mandatos y Contratos Análogos a Corto Plazo	-	-
Estimación por Pérdida o Deterioro de Activos Circulantes	-	-	Otros Fondos de Terceros en Garantía y/o Administración a Corto Plazo	-	-
Est. para Ctas. Incobrables por Derechos a Recibir Efectivo o Equiv.	-	-	Valores y Bienes en Garantía a Corto Plazo	-	-
Estimación por Deterioro de Inventarios	-	-	Provisiones a Corto Plazo	-	-
Otros Activos Circulantes	32,016	32,016	Provisión para Demandas y Juicios a Corto Plazo	-	-
Valores en Garantía	32,016	32,016	Provisión para Contingencias a Corto Plazo	-	-
Bienes en Garantía (excluye depósitos de fondos)	-	-	Otras Provisiones a Corto Plazo	-	-
Bienes Deriv. de Embargos, Decom., Aseguramientos y Dación en Pago	-	-	Otros Pasivos a Corto Plazo	-	-
Adquisición con Fondos de Terceros	-	-	Ingresos por Clasificar	-	-
			Recaudación por Participar	-	-
			Otros Pasivos Circulantes	-	-
Total de Activos Circulantes	533,007,824	449,691,362	Total de Pasivos Circulantes	181,227,060	186,602,997

CONCEPTO	31 de diciembre 2016	31 de diciembre 2015	CONCEPTO	31 de diciembre 2016	31 de diciembre 2015
Activo No Circulante			Pasivo No Circulante		
Inversiones Financieras a Largo Plazo	-	-	Cuentas por Pagar a Largo Plazo	-	-
Derechos a Recibir Efectivo o Equivalentes a Largo Plazo	-	-	Documentos por Pagar a Largo Plazo	-	-
Bienes Inmuebles, Infraestructura y Const. en Proceso	350,000	350,000	Deuda Pública a Largo Plazo	-	-
Bienes Muebles	176,934	176,934	Pasivos Diferidos a Largo Plazo	-	-
Activos Intangibles	4,011	4,011	Fdos. y Bienes de Terceros en Garantía y/o en Admón. a L.P.	-	-
Depreciación, Deterioro y Amortización Acumulada de Bienes	(184,435)	(146,777)	Provisiones a Largo Plazo	-	-
Activos Diferidos	-	-	Total de Pasivos No Circulantes	-	-
Estimación por Pérdida o Deterioro de Activos no Circulantes	-	-			
Otros Activos no Circulantes	-	-	Total del Pasivo	181,227,060	186,602,997
Total de Activos No Circulantes	346,510	384,168	HACIENDA PÚBLICA / PATRIMONIO		
			Hacienda Pública / Patrimonio Contribuido		
Total del Activo	533,354,334	450,075,530	Aportaciones	35,434,626	35,434,626
			Donaciones de Capital	35,386,998	35,386,998
			Actualización de la Hacienda Pública / Patrimonio	47,628	47,628
				-	-
			Hacienda Pública / Patrimonio Generado	316,692,648	228,037,907
			Resultados del Ejercicio (Ahorro / Desahorro)	88,654,743	11,421,040
			Resultados de Ejercicios Anteriores	228,037,905	216,616,867
			Revalúos	-	-
			Reservas	-	-
			Rectificaciones de Resultados de Ejercicios Anteriores	-	-
			Exceso o Insuficiencia en la Actualización de la Hacienda Pública		
			Resultado por Posición Monetaria	-	-
			Resultado por Tenencia de Activos no Monetarios	-	-
				-	-
			Total Hacienda Pública / Patrimonio	352,127,274	263,472,533
			Total del Pasivo y Hacienda Pública / Patrimonio	533,354,334	450,075,530

Bajo protesta de decir verdad declaramos que los Estados Financieros y sus Notas son razonablemente correctos y responsabilidad del emisor.

Cuenta Pública Anual 2016
FIDEICOMISO EJECUTIVO DEL FODO DE COMPETITIVIDAD Y PROMOCION AL EMPLEO 10864
 Estado de Cambios en la Situación Financiera
 Del 1 de enero al 31 de diciembre de 2015 y del 1 de enero al 31 de diciembre de 2016
 (PESOS)

Concepto	Origen	Aplicación	Concepto	Origen	Aplicación
ACTIVO	37,658	83,316,462	PASIVO	-	5,375,937
Activo Circulante	-	83,316,462	Pasivo Circulante	-	5,375,937
Efectivo y Equivalentes	-	14,812,740	Cuentas por Pagar a Corto Plazo	-	5,375,937
Derechos a Recibir Efectivo o Equivalentes	-	46,728,124	Documentos por Pagar a Corto Plazo	-	-
Derechos a Recibir Bienes o Servicios	-	21,775,598	Porción a Corto Plazo de la Deuda Pública a Largo Plazo	-	-
Inventarios	-	-	Títulos y Valores a Corto Plazo	-	-
Almacenes	-	-	Pasivos Diferidos a Corto Plazo	-	-
Estimación por Pérdida o Deterioro de Activos Circulantes	-	-	Fdos. y Bienes de Terceros en Garantía y/o Admón. a C. P.	-	-
Otros Activos Circulantes	-	-	Provisiones a Corto Plazo	-	-
Activo No Circulante	37,658	-	Otros Pasivos a Corto Plazo	-	-
Inversiones Financieras a Largo Plazo	-	-	Pasivo No Circulante	-	-
Derechos a Recibir Efectivo o Equivalentes a Largo Plazo	-	-	Cuentas por Pagar a Largo Plazo	-	-
Bienes Inmuebles, Infraestructura y Constr. en Proceso	-	-	Documentos por Pagar a Largo Plazo	-	-
Bienes Muebles	-	-	Deuda Pública a Largo Plazo	-	-
Activos Intangibles	-	-	Pasivos Diferidos a Largo Plazo	-	-
Depreciación, Deterioro y Amort. Acumulada de Bienes	37,658	-	Fdos. y Bienes de Terceros en Garantía y/o Admón. a L. P.	-	-
Activos Diferidos	-	-	Provisiones a Largo Plazo	-	-
Est. por Pérdida o Deterioro de Activos no Circulantes	-	-	HACIENDA PÚBLICA / PATRIMONIO	88,654,741	-
Otros Activos no Circulantes	-	-	Hacienda Pública / Patrimonio Contribuido	-	-
			Aportaciones	-	-
			Donaciones de Capital	-	-
			Actualización de la Hacienda Pública / Patrimonio	-	-
			Hacienda Pública / Patrimonio Generado	88,654,741	-
			Resultados del Ejercicio (Ahorro / Desahorro)	77,233,703	-
			Resultados de Ejercicios Anteriores	11,421,038	-
			Revalúos	-	-
			Reservas	-	-
			Rectificaciones de Resultados de Ejercicios Anteriores	-	-
			Exceso o Insuficiencia en la Actualización de la Hacienda Pública / Patrimonio	-	-
			Resultado por Posición Monetaria	-	-
			Resultado por Tenencia de Activos no Monetarios	-	-

Bajo protesta de decir verdad declaramos que los Estados Financieros y sus Notas son razonablemente correctos y responsabilidad del emisor.

Concepto	Saldo Inicial 1	Cargos del Periodo 2	Abonos del Periodo 3	Saldo Final 4=(1+2-3)	Variación del Periodo (4 - 1)
ACTIVO	450,075,530	855,885,167	772,606,363	533,354,334	83,278,804
Activo Circulante	449,691,362	855,880,167	772,563,705	533,007,824	83,316,462
Efectivo y Equivalentes	1,728,971	542,195,255	527,382,515	16,541,711	14,812,740
Derechos a Recibir Efectivo o Equivalentes	219,280,671	217,438,232	170,710,108	266,008,795	46,728,124
Derechos a Recibir Bienes o Servicios	228,649,704	96,246,680	74,471,082	250,425,302	21,775,598
Inventarios	-	-	-	-	-
Almacenes	-	-	-	-	-
Estimación por Pérdida o Deterioro de Activos Circulantes	-	-	-	-	-
Otros Activos Circulantes	32,016	-	-	32,016	-
Activo No Circulante	384,168	5,000	42,658	346,510	(37,658)
Inversiones Financieras a Largo Plazo	-	-	-	-	-
Derechos a Recibir Efectivo o Equivalentes a Largo Plazo	-	-	-	-	-
Bienes Inmuebles, Infraestructura y Constr. en Proceso	350,000	-	-	350,000	-
Bienes Muebles	176,934	5,000	5,000	176,934	-
Activos Intangibles	4,011	-	-	4,011	-
Depreciación, Deterioro y Amort. Acumulada de Bienes	(146,777)	-	37,658	(184,435)	(37,658)
Activos Diferidos	-	-	-	-	-
Est. por Pérdida o Deterioro de Activos no Circulantes	-	-	-	-	-
Otros Activos no Circulantes	-	-	-	-	-

Bajo protesta de decir verdad declaramos que los Estados Financieros y sus Notas son razonablemente correctos y responsabilidad del emisor.



Cuenta Pública Anual 2016
FIDEICOMISO EJECUTIVO DEL FODO DE COMPETITIVIDAD Y PROMOCION AL EMPLEO 10864
Informe Analítico de la Deuda Pública y Otros Pasivos - LDF
Del 1 de enero al 31 de diciembre de 2016
(PESOS)



Denominación de la Deuda Pública y Otros Pasivos	Saldo al 31 de Diciembre de 2015	Disposiciones del Periodo	Amortizaciones del Periodo	Revaluaciones, Reclasificaciones y Otros Ajustes	Saldo Final del Periodo	Pago de Intereses del Periodo	Pago de Comisiones y demás costos asociados durante el Periodo
Deuda Pública	-	-	-	-	-	-	-
Corto Plazo	-	-	-	-	-	-	-
Instituciones de Crédito	-	-	-	-	-	-	-
Títulos y Valores	-	-	-	-	-	-	-
Arrendamientos Financieros	-	-	-	-	-	-	-
Largo Plazo	-	-	-	-	-	-	-
Instituciones de Crédito	-	-	-	-	-	-	-
Títulos y Valores	-	-	-	-	-	-	-
Arrendamientos Financieros	-	-	-	-	-	-	-
Otros Pasivos	186,602,997	-	-	-	181,227,060	-	-
Total de la Deuda Pública y Otros Pasivos	186,602,997	-	-	-	181,227,060	-	-
Deuda Contingente¹ (Informativo)	-	-	-	-	-	-	-
Deuda Contingente 1	-	-	-	-	-	-	-
Deuda Contingente 2	-	-	-	-	-	-	-
Deuda Contingente xx	-	-	-	-	-	-	-
Valor de Instrumentos Bono Cupón Cero²	-	-	-	-	-	-	-
Instrumento Bono Cupón Cero 1	-	-	-	-	-	-	-
Instrumento Bono Cupón Cero 2	-	-	-	-	-	-	-
Instrumento Bono Cupón Cero 3	-	-	-	-	-	-	-

1 Se refiere a cualquier Financiamiento sin fuente o garantía de pago definida, que sea asumida de manera solidaria o subsidiaria por las Entidades Federativas con sus Municipios, organismos descentralizados y empresas de participación estatal mayoritaria y fideicomisos, locales o municipales, y por los Municipios con sus respectivos organismos descentralizados y empresas de participación municipal mayoritaria.

2 Se refiere al valor del Bono Cupón Cero que respalda el pago de los créditos asociados al mismo (Activo).

Obligaciones a Corto Plazo	Monto Contratado	Plazo Pactado	Tasa de Interés	Comisiones y Costos Relacionados	Tasa Efectiva
Obligaciones a Corto Plazo (Informativo)	-	-	-	-	-
<i>Crédito 1</i>	-	-	-	-	-
<i>Crédito 2</i>	-	-	-	-	-
<i>Crédito xx</i>	-	-	-	-	-

Bajo protesta de decir verdad declaramos que los Estados Financieros y sus Notas son razonablemente correctos y responsabilidad del emisor.

Denominación de las Obligaciones Diferentes de Financiamiento	Fecha del Contrato	Fecha de inicio de operación del proyecto	Fecha de vencimiento	Monto de la inversión pactado	Plazo pactado	Monto promedio mensual del pago de la contraprestación	Monto promedio mensual del pago de la contraprestación correspondiente al pago de inversión	Monto pagado de la inversión al 31 de diciembre de 2016	Monto pagado de la inversión actualizado al 31 de diciembre de 2016	Saldo pendiente por pagar de la inversión al 31 de diciembre de 2016
Asociaciones Público Privadas				-		-	-	-	-	-
APP 1				-		-	-	-	-	-
APP 2				-		-	-	-	-	-
APP 3				-		-	-	-	-	-
APP xx				-		-	-	-	-	-
Otros Instrumentos				-		-	-	-	-	-
Otro Instrumentos 1				-		-	-	-	-	-
Otro Instrumentos 2				-		-	-	-	-	-
Otro Instrumentos 3				-		-	-	-	-	-
Otro Instrumentos xx				-		-	-	-	-	-
Total de Obligaciones Diferentes de Financiamiento				-		-	-	-	-	-

NO APLICA

Bajo protesta de decir verdad declaramos que los Estados Financieros y sus Notas son razonablemente correctos y responsabilidad del emisor.

Concepto	Hacienda Pública/Patrimonio Contribuido	Hacienda Pública/Patrimonio Generado de Ejercicios Anteriores	Hacienda Pública/Patrimonio Generado del Ejercicio	Ajustes por Cambios de Valor	TOTAL
Rectificaciones de Resultados de Ejercicios Anteriores	-	-	-	-	-
Patrimonio Neto Inicial Ajustado del Ejercicio	35,434,626	-	-	-	35,434,626
<i>Aportaciones</i>	35,386,998	-	-	-	35,386,998
<i>Donaciones de Capital</i>	47,628	-	-	-	47,628
<i>Actualización de la Hacienda Pública / Patrimonio</i>	-	-	-	-	-
Variaciones de la Hacienda Pública / Patrimonio Neto del Ejercicio	-	216,616,867	11,421,040	-	228,037,907
<i>Resultados del Ejercicio (Ahorro / Desahorro)</i>	-	-	11,421,040	-	11,421,040
<i>Resultados de Ejercicios Anteriores</i>	-	216,616,867	-	-	216,616,867
<i>Revaluos</i>	-	-	-	-	-
<i>Reservas</i>	-	-	-	-	-
Hacienda Pública / Patrimonio Neto Final del Ej. 2015	35,434,626	216,616,867	11,421,040	-	263,472,533
Cambios en la Hacienda Pública / Patrimonio Neto del Ejercicio	-	-	-	-	-
<i>Aportaciones</i>	-	-	-	-	-
<i>Donaciones de Capital</i>	-	-	-	-	-
<i>Actualización de la Hacienda Pública / Patrimonio</i>	-	-	-	-	-
Variaciones de la Hacienda Pública / Patrimonio Neto del Ejercicio	-	11,421,038	88,654,743	-	100,075,781
<i>Resultados del Ejercicio (Ahorro / Desahorro)</i>	-	-	88,654,743	-	88,654,743
<i>Resultados de Ejercicios Anteriores</i>	-	11,421,038	-	-	11,421,038
<i>Revaluos</i>	-	-	-	-	-
<i>Reservas</i>	-	-	-	-	-
Saldo Neto en la Hacienda Pública / Patrimonio 2016	35,434,626	228,037,905	88,654,743	-	352,127,274

Bajo protesta de decir verdad declaramos que los Estados Financieros y sus Notas son razonablemente correctos y responsabilidad del emisor.

Concepto	2016	2015	Concepto	2016	2015
Flujos de Efectivo de las Actividades de Gestión			Flujos de Efectivo de las Actividades de Inversión		
Origen	218,389,228	218,507,606	Origen		96,348,536
Impuestos	-	-	Bienes Inmuebles, Infraestructura y Construcciones en Proceso	-	-
Cuotas y Aportaciones de Seguridad Social	-	-	Bienes Muebles	-	-
Contribuciones de mejoras	-	-	Otros Orígenes de Inversión	-	96,348,536
Derechos	-	-	Aplicación	73,842,003	107,453,200
Productos de Tipo Corriente	-	-	Bienes Inmuebles, Infraestructura y Construcciones en Proceso	-	-
Aprovechamientos de Tipo Corriente	-	-	Bienes Muebles	-	6,896
Ingresos por Venta de Bienes y Servicios	-	-	Otras Aplicaciones de Inversión	73,842,003	107,446,304
Ingresos no Comprendidos en las Fracciones de la Ley de Ingresos Causados en Ejercicios Fiscales Anteriores	-	-	Flujos Netos de Efectivo por Act. de Inversión	(73,842,003)	(11,104,664)
Pendientes de Liquidación o Pago	-	-	Flujo de Efectivo de las Actividades de Financiamiento		
Participaciones y Aportaciones	-	-	Origen		
Transf., Asignaciones y Subsidios y Otras Ayudas	208,978,546	216,813,930	Endeudamiento Neto	-	-
Otros Orígenes de Operación	9,410,682	1,693,676	Interno	-	-
Aplicación	129,734,485	207,086,566	Externo	-	-
Servicios Personales	-	-	Otros Orígenes de Financiamiento	-	-
Materiales y Suministros	58,029	53,748	Aplicación		
Servicios Generales	2,918,077	3,058,116	Servicios de la Deuda	-	-
Transf. Internas y Asignaciones al Sector Público	52,244,639	43,362,786	Interno	-	-
Transferencias al resto del Sector Público	-	-	Externo	-	-
Subsidios y Subvenciones	74,471,082	160,568,882	Otras Aplicaciones de Financiamiento	-	-
Ayudas Sociales	-	-	Flujos netos de Efectivo por Act. de Financiamiento		
Pensiones y Jubilaciones	-	-	Incremento/Disminución Neta en el Efectivo y Equivalentes al Efectivo	14,812,740	316,376
Transf. a Fideicomisos, Mandatos y Contratos Análogos	-	-	Efectivo y Equivalente al Efectivo al Inicio del Ejercicio	1,728,971	1,412,595
Transferencias a la Seguridad Social	-	-	Ejercicio	16,541,711	1,728,971
Donativos	-	-			
Transferencias al Exterior	-	-			
Participaciones	-	-			
Aportaciones	-	-			
Convenios	-	-			
Otras Aplicaciones de Operación	42,658	43,034			
Flujos Netos de Efectivo por Act. de Gestión	88,654,743	11,421,040			

Bajo protesta de decir verdad declaramos que los Estados Financieros y sus Notas son razonablemente correctos y responsabilidad del emisor.

Informe de Pasivos Contingentes

NO APLICA

**FIDEICOMISO EJECUTIVO DEL FONDO DE COMPETITIVIDAD
Y PROMOCIÓN DEL EMPLEO (FIDECOMP)
NOTAS A LOS ESTADOS CONTABLES
AL 31 DE DICIEMBRE DE 2016**

I. INFORMACIÓN CONTABLE

A) CAMBIOS EN LA CONTABILIDAD GUBERNAMENTAL

1. LEY GENERAL DE CONTABILIDAD GUBERNAMENTAL

- a) FIDECOMP decide adoptar e implementar los postulados básicos de la Contabilidad Gubernamental a partir del ejercicio 2011 en cumplimiento con los artículos séptimo y cuarto transitorio de la Ley de Contabilidad Gubernamental a efecto de construir junto con los elementos técnicos y normativos que el Consejo Nacional de Armonización Contable (CONAC), la matriz de conversión que permita estar en posibilidad de cumplir con la emisión de información contable y presupuestaria en forma periódica bajo las clasificaciones administrativas, económica, funcional y programática a más tardar el 31 de diciembre de 2012.
- b) La parte relevante de la nueva contabilidad gubernamental es el DEVENGO CONTABLE. Los registros contables de los entes públicos se llevarán con base acumulativa. El ingreso devengado, es el momento contable que se realiza cuando existe jurídicamente el derecho de cobro de impuestos, derechos, productos, aprovechamientos y otros ingresos por parte de los entes públicos. El gasto devengado, es el momento contable que refleja el reconocimiento de una obligación de pago a favor de terceros por la recepción de conformidad de bienes, servicios y obra pública contratados; así como de las obligaciones que derivan de tratados, leyes, decretos, resoluciones y sentencias definitivas.
- c) En el caso de FIDECOMP, el efecto más importante resultado en la aplicación de esta nueva Ley, tiene que ver con el tratamiento de los recursos que se entregan a los distintos proponentes por la asignación autorizada de sus proyectos, sobre los cuales, el FIDECOMP está obligado a supervisar su correcto cumplimiento y aprobación, conforme a los contratos que al efecto se firman. Anteriormente, la entrega de dichos recursos se cargaba a resultados de manera directa y no se llevaba el control contable

del devengo de los mismos. Ahora dichos recursos se controlan por proyecto, en una cuenta de balance como derechos por comprobar y en la medida que se cumple documental y físicamente con los contratos firmados, se van registrando en el estado de actividades como gasto real.

2. ARMONIZACIÓN DE EJERCICIOS ANTERIORES

- a) Consecuentemente con lo comentado anteriormente, en el ejercicio 2010, no se provisionaron ingresos por derechos de cobro por el Impuesto sobre Nómina de los meses de noviembre y diciembre de ese ejercicio por **\$30,706,098** así como gastos por transferencias a FIFODEPI pagadas en 2011 correspondientes a los meses de octubre, noviembre y diciembre de dicho ejercicio por un total de **\$10,874,505** En virtud de que los mismos no habían sido depositados en la cuenta de FIDECOMP. Dichos registros se efectuaron en el ejercicio 2011 como partidas extraordinarias afectando ejercicios anteriores.

Los estados financieros adjuntos reconocen dichos efectos de manera retroactiva, afectando el resultado del ejercicio en comento, solo para efectos de comparabilidad. Las cifras están expresadas a valor monetario constante en cada ejercicio.

B) NOTAS AL ESTADO DE SITUACIÓN FINANCIERA

1. EFECTIVO Y EQUIVALENTE

Las cuentas bancarias corresponden a la institución financiera Banco Interacciones, S.A., Institución de Banca Múltiple, Grupo Financiero Interacciones (en lo sucesivo Banco Interacciones, S.A.) quien, a su vez, es la fiduciaria, que a la fecha de los estados financieros muestran los siguientes saldos:

- a) El saldo del efectivo en el fondo revolviente es de **\$0**
- b) La cuenta No. 300165034 de Banco Interacciones SA muestra un saldo de **\$0** toda vez que los recursos son traspasados a la cuenta de inversiones que se menciona en el párrafo siguiente.
- c) El saldo en la cuenta de Inversiones en Valores de Inmediata Realización asciende a **\$16,541,711**

Con fecha 7 de diciembre de 2015, se firmó el convenio de sustitución de Institución Fiduciaria respecto del contrato de Fideicomiso Público de Inversión y Administración registrado administrativamente con el número 2151-8, quedando como fiduciario sustituto el Banco Interacciones, S.A. y como fiduciario sustituido Banco Mercantil del Norte, S.A. Como consecuencia de lo anterior, el 31 de diciembre de 2015, Banorte Mercantil del Norte, S.A. realizó el traspaso total del saldo de la cuenta que manejaba No. 00543460598, quedando los saldos en cero con esta Institución. Cabe mencionar que el fiduciario sustituido se obliga a entregar al fiduciario sustituto, cualquier cantidad que por cualquier motivo pudiera ingresar posteriormente.

Asimismo, el fiduciario sustituido Banco Mercantil del Norte, S.A. firmó los estados financieros correspondientes a diciembre 2015, ya que fueron los últimos bajo su responsabilidad y manejo de recursos.

El día 29 de febrero de 2016 se realiza un retiro de la cuenta de Inversiones en Valores de Inmediata Realización por \$6,000, para depositarse en la cuenta de cheques No. 300165034 de Banco Interacciones SA, dicho depósito en la cuenta de cheques no quedo reflejado en el mes de febrero, por lo que se queda en conciliación como cargos del banco no identificados.

2. DEUDORES DIVERSOS, POR ANTICIPOS DE TESORERÍA Y ESTIMACIÓN DE INCOBRABLES

- a) El periodo de devengo contable al que corresponden los montos de este rubro están integrados por:

Concepto	Importe
Cuenta por cobrar del 20 de junio del 2012 al 19 de julio del 2012.	\$ 15,714,014
Cuenta por cobrar del 20 de julio del 2012 al 19 de agosto del 2012.	17,454,064
Cuenta por cobrar del 20 de agosto del 2012 al 19 de septiembre del 2012.	15,494,365
Cuenta por cobrar del 1 al 31 de enero de 2016	23,958,844
Cuenta por cobrar del 1 al 29 de febrero de 2016	16,724,877
Cuenta por cobrar del 1 al 31 de marzo de 2016	14,503,202
Cuenta por cobrar del 1 al 30 de abril de 2016	16,698,738
Cuenta por cobrar del 1 al 31 de mayo de 2016	15,282,188
Cuenta por cobrar del 1 al 30 de junio de 2016	24,139,188
Cuenta por cobrar del 1 al 31 de julio de 2016	15,740,469
Cuenta por cobrar del 1 al 31 de agosto de 2016	12,559,430
Cuenta por cobrar del 1 al 30 de septiembre de 2016	15,221,556
Cuenta por cobrar del 1 al 31 de octubre de 2016	15,551,967
Cuenta por cobrar del 1 al 30 de noviembre de 2016	14,880,662
Cuenta por cobrar del 1 al 31 de diciembre de 2016	23,717,438
TOTAL	\$ 257,640,999

- b) Con oficio SFP/2025-A/2011, de la Secretaría de Finanzas y Planeación del Estado de Morelos, de fecha 30 de diciembre de 2011; presentado al “Comité”, en el mes de Junio del 2012; se dan las razones y el fundamento para la reducción que por \$188,025,803.45 se hace a los recursos que tenía previstos entregar al FIDECOMP que corresponde a los derechos de cobro de los meses de marzo a diciembre de 2011 que FIDECOMP tenía por concepto de la administración de los recursos que genera el Impuesto sobre Nómina en el Estado de Morelos, y que están a cargo de Tesorería General del Gobierno del Estado, dependiente de la Secretaría de Finanzas.
- c) Con esos elementos, se reconoció al 31 de diciembre de 2011, la disminución por el no cobro de los derechos que sobre el Impuesto sobre Nóminas cobrado en el ejercicio 2011 tenía FIDECOMP; derivada de la reducción a los recursos presupuestados y comprometidos para FIDECOMP y que asciende a \$188,025,803.45 en la cuenta de “Estimaciones de cuentas incobrables por derechos a cobrar”. A mayor abundancia el Comité Técnico por unanimidad de votos aprueba la cancelación de la cuenta por cobrar de las aportaciones del 2% sobre nómina correspondientes al ejercicio 2011 por el monto de \$188,025,803.45 (Ciento ochenta y ocho millones, veinticinco mil, ochocientos tres pesos 45/100 M.N.); solicitando se vea reflejada en los estados financieros. En el acuerdo

11/8a Extraordinaria /03-09-12., es por ello que esta aprobación ya se vio reflejada en los Estados Financieros de mes de Septiembre de 2012, fecha de aprobación de la cancelación.

- d) Los ingresos provienen de las Transferencias y Asignaciones que el Gobierno del Estado de Morelos hace al FIDECOMP, correspondientes al 50% de la recaudación del “Impuesto Sobre Erogaciones por Remuneraciones al Trabajo Personal” de cada mes, dicho monto del periodo para FIDECOMP se computa del día 20 de un mes al 19 del mes siguiente, monto que la Dirección General de Recaudación, de la Subsecretaría de Ingresos nos proporciona mediante un oficio cada mes, dicho oficio no es posible que nos lo entreguen en el mes en curso ni en los primeros días del mes siguiente, por lo que los ingresos del mes en curso se reconocen con base a lo presupuestado, esto se realiza con autorización del siguiente oficio:

La Dirección General del FIDECOMP aprobó, mediante el Oficio FIDECOMP/DG/041-BIS/2016 de fecha 25 de enero del 2016, para que el cierre contable y la información financiera se tengan oportunamente, que los ingresos del mes se tomen estimados conforme al Presupuesto de Ingresos y Egresos 2016 autorizado; al mes siguiente se cancela dicha estimación y se hace el registro con el importe real emitido mediante el oficio girado por la Dirección General de Recaudación, de la Subsecretaría de Ingresos. Por lo anterior, en la **Nota B)2) a**, el mes en curso se especifica como una Estimación según Presupuesto de la Cuenta por Cobrar, y se cancela la estimación de la Cuenta por Cobrar del mes anterior con la cantidad real.

Cómo se menciona en la **Nota B)8) a** el FIDECOMP debe aportar una cantidad cuyo monto no debe ser inferior al 20% de los recursos recaudados del Impuesto sobre Erogaciones por Remuneraciones al Trabajo Personal el ejercicio al **Fondo de Desarrollo Empresarial y Promoción de la Inversión (FIFODEPI)** y cómo consecuencia del párrafo precedente, en la **Nota B)8) c** el mes en curso se especifica como una estimación, y se corrige la del mes anterior.

- e) De acuerdo a lo mencionado en el escrito FIDECOMP/269/2015 con fecha del 31 de agosto de 2015, en relación al proyecto denominado “**Potencialización de la Plataforma Logística e Industrial de la Región Oriente del Estado de Morelos para la promoción de la competitividad de las empresas locales y el impulso a la creación y mejora de los empleos**”,

la Secretaría de Hacienda del Estado de Morelos por cuenta y orden de FIDECOMP realizó directamente el pago a la empresa Impulsora Tlaxcalteca de Industrias, S.A. de C.V. por un monto total de \$21,407,719 ya que ésta es proveedora del Banco Interacciones Fideicomiso No.10365, proponente de dicho proyecto; el monto antes mencionado le corresponde al FIDECOMP por concepto de la parte proporcional que le corresponde del Impuesto Sobre Erogaciones por Remuneraciones al Trabajo Personal (50%) mismo que se integra de la siguiente forma:

- I. Finiquito del mes de diciembre 2014, por la cantidad de \$7,746,834.
- II. \$12,953,206 son a cuenta del mes de enero del 2015, quedando un monto de \$3,238,301 pendiente de recibir por parte de la Secretaría de Hacienda del Estado de Morelos.
- III. \$707,679 son a cuenta del mes de febrero del 2015, quedando un monto de \$25,289,756 pendiente por recibir por parte de la Secretaría de Hacienda del Estado de Morelos.

De la proporción que reciba FIDECOMP del Impuesto Sobre Erogaciones por Remuneraciones al Trabajo Personal, el 20% de lo recibido debe ser entregado al **Fondo de Desarrollo Empresarial y Promoción de la Inversión (FIFODEPI)** de conformidad con lo que establece el Artículo 26, Fracción II de la Ley de Desarrollo Económico Sustentable del Estado Libre y Soberano de Morelos, lo cual es equivalente a \$4,281,544 que la Secretaría de Hacienda del estado de Morelos debe entregar a FIDECOMP para que, a su vez, FIDECOMP se lo entregue a FIFODEPI. El desglose de este importe, con base a los pagos directamente al proveedor de la proponente como se mencionó anteriormente, es como sigue: de diciembre 2014 por \$1,549,367; enero 2015 por \$2,590,641 y febrero 2015 por \$141,536.

- f) Con fecha 24 de septiembre de 2015 el FIDECOMP recibió tres transferencias por parte Secretaría de Hacienda del Estado de Morelos; una por \$5,346,834, una más por \$2,253,166 y una última por \$2,400,000, dichos depósitos suman la cantidad de \$10,000,000; los cuales fueron contabilizados de acuerdo a la descripción que viene en el estado de cuenta, la cual dice “saldo a cargo Gobierno del Estado 20 de noviembre al 19 de diciembre de 2014”, el cual ya había sido cubierto íntegramente con anterioridad. A efectos de poder conciliar cuentas y mantener el control de las mismas tanto por parte de la Secretaría de Hacienda como de FIDECOMP, se respetó el concepto que indico dicha Secretaría por lo que, tanto a nivel contable como en el desglose del inciso a) del punto 2 aparece en negativo la cantidad de (\$10,000,000); lo cual se reclasificará en cuanto la Secretaría de Hacienda del Estado de Morelos aclare dicha situación y

mediante oficio nos instruya a reasignar dichos depósitos al o a los periodos correctos.

- g) Con fecha 4 de noviembre de 2015 el FIDECOMP recibió una transferencia por parte Secretaría de Hacienda del Estado de Morelos; por la cantidad de \$7,438,216.50, el cuál fue contabilizado de acuerdo a la descripción que viene en el estado de cuenta, la cual dice “20 de diciembre al 19 de enero 2015. El día 25 de noviembre de 2015 el FIDECOMP recibió dos transferencias por parte Secretaría de Hacienda del Estado de Morelos; una por la cantidad de \$6,500,125.00, el cuál fue contabilizado de acuerdo a la descripción que viene en el estado de cuenta, la cual dice “20 de diciembre al 19 de enero 2015, y las segunda por \$8,599,875.00, el cuál fue contabilizado de acuerdo a la descripción que viene en el estado de cuenta, la cual dice “20 de enero al 19 de febrero 2015.

Derivado de estos depósitos se menciona que del período del “20 de diciembre al 19 de enero 2015”, ya se había aplicado un pago, de acuerdo a la nota B 2 e) II que antecede., A efectos de poder conciliar cuentas y mantener el control de las mismas tanto por parte de la Secretaría de Hacienda como de FIDECOMP, se respetó el concepto que indico dicha Secretaría por lo que, a nivel contable se tiene un saldo en negativo por la cantidad de (\$10,700,040), el cual se tendrá que reclasificar contra otro periodo en cuanto la Secretaria de Hacienda concilie las transferencias realizadas y el periodo al que correspondan.

- h) Con fecha 10 de febrero de 2016, la Secretaría de Hacienda del Estado de Morelos realizo dos depósitos a la cuenta del FIDECOMP, el primero por \$6,993,612.66 y el segundo por \$14,414,106.04, haciendo la suma de los dos depósitos \$21,407,718.70. En lo subsecuente, se cancela el movimiento contable que se realizó en base al oficio mencionado esta nota **B)2) e)** primer párrafo punto I), II) y III) y a la vez se realiza el pago de recursos al proyecto denominado **“Potencialización de la Plataforma Logística e Industrial de la Región Oriente del Estado de Morelos para la promoción de la competitividad de las empresas locales y el impulso a la creación y mejora de los empleos”**, el mismo día 10 de febrero de 2016 por el importe de los \$21,407,719

Los depósitos mencionados en el párrafo que antecede, corresponden la parte proporcional que le corresponde al FIDECOMP del Impuesto Sobre Erogaciones por Remuneraciones al Trabajo Personal (50%), dichos depósitos fueron aplicados de la siguiente manera:

- I. Del depósito de \$6,993,612.66, corresponden \$2,266,605.90 como finiquito mes de febrero 2015 y \$4,727,006.76 como anticipo al mes de marzo 2015.
- II. Del depósito de \$14,414,106.04, corresponden \$11,002,292.74 como finiquito mes de marzo 2015 y \$3,411,813.3 como anticipo al mes de abril 2015.

Con el registro de los depósitos mencionados, y el pago de recursos al proyecto denominado “Potencialización de la Plataforma Logística e Industrial de la Región Oriente del Estado de Morelos para la promoción de la competitividad de las empresas locales y el impulso a la creación y mejora de los empleos” que se explican en esta nota, quedan solventadas las observaciones de las notas **B)2) e), f) y g)**.

Con respecto al último párrafo de la nota **B)2) e)** los saldos que se tienen por pagar con el **Fondo de Desarrollo Empresarial y Promoción de la Inversión (FIFODEPI)**, se explican en la nota **B)8) c)**.

- i) Derivado del acuerdo 02/6^a de la novena sesión ordinaria del 24 de junio de 2013, se registra el reintegro del Programa “Parque de la Salud”, por un monto de \$7,500,000 que corresponde al 50% del monto aprobado de dicho proyecto.

El reintegro solicitado al proponente es en especie según acuerdo 16/9^a de la novena sesión ordinaria del 11 de septiembre de 2013.

El 3 de agosto de 2016, en el acuerdo 02/2^a de la segunda sesión extraordinaria, el comité técnico aprueba la cancelación del reintegro que se menciona en el primer párrafo de este inciso.

Con fecha 31 de octubre de 2016, se cancela el movimiento contable de la póliza D00074 del 31 de agosto de 2016, que hace referencia al párrafo anterior, dejando registrado en deudores los \$7,500,000, hasta que el proponente presente la documentación solicitada en dicho acuerdo.

- j) Con fecha 19 de marzo de 2013, se firmó el convenio de colaboración con la empresa “Industria Destiladora de Miacatlán SA de CV”., en la cláusula segunda se especifica que el proponente se compromete a realizar el reintegro del 30% del recurso aprobado para dicho proyecto “Producción y Comercialización del SIROPE agave”, que asciende a la cantidad de \$863,736, dicha cantidad será reintegrada en tres exhibiciones, la primera por \$215,934, la segunda por 302,307.60 y la tercera por \$345,494.40, por lo que se procede a su registro contable.

- k) El 28 de julio de 2016, se realiza un retiro por \$11,600 y cuatro más por \$19,720 dichos retiros ascienden a un importe total de \$90,480, el beneficiario es Banco Interacciones SA Institución de Banca Múltiple G.F.I. por concepto de pago de honorarios fiduciarios de varios meses, este importe se registra en deudores debido a que no se cuenta con las facturas que amparan dicho gasto, en cuanto Banco Interacciones las emita se procederá a su registro en gastos. En el mes de septiembre se registran las facturas correspondientes al gasto.
- l) El 18 de octubre de 2016, se realiza un retiro por \$4,060, el beneficiario es Banco Interacciones SA Institución de Banca Múltiple G.F.I., este importe se registra en deudores debido a que no se cuenta con la factura que amparan dicho gasto, en cuanto Banco Interacciones la emita se procederá a su registro en gastos.

3. SUBSIDIOS Y APOYOS A PROYECTOS POR COMPROBAR

- a) El importe de \$ 250,425,302 corresponde a los recursos ya sea entregados o por entregar a los distintos proponentes por la asignación autorizada de sus proyectos y que están pendientes de comprobar de conformidad a los convenios previamente firmados. Ver Cédula de Información de Proyectos Activos en 2016, 2015, 2014, 2013, 2012 y 2011, que forma parte de los presentes estados financieros. En el mes de diciembre 2012 se realizó una modificación a los proyectos de Infraestructura para el Desarrollo Industrial y Comercial del Estado 3ª Etapa y Programa de Sustitución del Parque Vehicular de Taxis debido a que los saldos de comprobación que se registraron por la auditoría de 2011 no eran los correctos se realizó un ajuste a la cuenta del resultado del ejercicio de 2011 para tener los saldos correctos. En el mes de Enero 2013 la Dirección General de FIDECOMP aclara el saldo de los proyectos “Adquisición de reserva territorial e infraestructura para el desarrollo industrial y comercial del Estado” y “Apoyo al sector empresarial para la reducción de riesgos laborales”, reactivándose con esto y quedando pendiente la comprobación de los mismos.
- b) Asimismo, cuando no se ha fondeado totalmente el proyecto, el pasivo respectivo se reconoce de acuerdo al convenio aprobado por el Comité Técnico y se registra en la cuenta “Subsidios, participaciones y aportaciones por pagar” que se presenta en el balance general dentro del pasivo circulante y que se explica en la Nota I.B.7.a

4. MOBILIARIO Y EQUIPO

Bienes Muebles, Inmuebles e Intangibles.

- a) Representa los bienes muebles propiedad del FIDECOMP y está integrado de la siguiente forma:

ACTIVO FIJO	IMPORTE
Engargoladora 3:1 GBC F-02496 29-08-2008	\$ 2,110
Escritorio Mueble Lucerna F-42968	943
Video Proyector Benq Mod.MP622C F-3224	11,383
Grabadora Digital Sony ICD P620	1,634
Cargador Pilas Recargables F-3224	2,024
Impresora HP Color Laser Jet CM1017 MFP F-3224	10,156
1 Computadoras Notebook HP Pavilion DV6620 F-322	14,632
Computadora HP Pavilion S5200	12,000
Tarjeta de Red USB F-3507	518
Computadora HP Pavilion S5625 LA	10,999
Escaner HP Scanjet G4050 Serie CN9BEA60W1	3,297
No break T1000 VA 55 Min	1862
1 Libreros de 5 Repisas	1819
Silla Directiva Negra ERGO Mod. 1558N	1472
Escritorio en L Havano	3232
No Break trippelite	2,199
Teléfono Philips inalámbrico	1,738
HC-500 Enfriador-Calentador de Agua	2,854
2 Ventiladores de Torre	2,044
Horno 1.4	1,738
Frigobar 4PGE	3,350
Cámara Fotográfica Q710	1,943
Cafetera Faberware	711
2 Sillones operativos Negros Mesh-Kb 2 Mod 4503	2,671
3 No break 9011-USR900 Va Koblenz	4,341
3 Escritorios Secretariales	10,500
Mesa de Juntas para 6 personas	3,696
9 Sillas para mesa de juntas	5,400
Sala recibidor	3,904
Mesa especial para maquina PR100	6,032
4 Estantes	13,073
HP Pavilion 14-N037	8,999
HP Pavilion Touch	9,999
HP Pavilion Touch	9,999
Impresora Brother y Mouse opticos	1,165
Impresora Samsung SL- C410W COL	2,499
Mobiliario y Equipo de Administración	\$ 176,935
Otros Bienes Inmuebles	\$ 350,000
TOTAL DE ACTIVOS FIJOS	\$ 526,934

En el caso de que el costo unitario de adquisición sea menor a 35 días de salario mínimo vigente en el Distrito Federal podrán registrarse contablemente como un gasto, y si el costo unitario de adquisición sea igual o superior a 35 días de salario mínimo vigente en el Distrito Federal se registrarán contablemente como un aumento en el activo. Esto de acuerdo a las reglas específicas del registro y valoración del patrimonio de la CONAC, publicadas en el Diario Oficial de la Federación el 13 de diciembre de 2011.

Derivado del párrafo que antecede, las siguientes adquisiciones, fueron registradas como gasto y no como activo fijo, por lo que se relaciona en este rubro solo como dato informativo y control de la existencia de dicho bien:

1. Cafetera 373139, fue adquirida el 01 de julio del 2008, cuyo costo fue de \$429.
2. Ventilador de Torre 36-EE9084, fue adquirido el 31 de marzo de 2016, cuyo costo fue de \$1,138.

Se levanta acta circunstanciada N° DG/FIDECOMP/07/13 con fecha 07 de Agosto de 2013, para hacer constar la entrega voluntaria de bienes muebles por parte del proponente **Maquiladora Generando el Bien Común**, y que pasaran a reguardo de la Dirección General del Fideicomiso Ejecutivo del Fondo de Competitividad y Promoción del Empleo los cuales forman parte de la siguiente integración y se desglosan en relación anterior:

- b) Software.- Dos licencias Kaspersky antivirus y dos licencias de Office hogar 2010, por un valor de \$4,011, pesos. Adquiridas en el mes de abril y mayo 2012, respectivamente. De este rubro se lleva amortizado \$4,011 pesos a la fecha.
- c) Según fundamento de la nota I.B.4.b en el caso de FIDECOMP los porcentajes de depreciación son del 33.33% para el equipo de cómputo y tecnologías de la información, de 10% para el mobiliario y equipo y 5% para bienes inmuebles.

DEPRECIACIÓN	
MOBILIARIO Y EQUIPO DE OFICINA	\$ 702
EQUIPO DE CÓMPUTO	907
OTROS BIENES INMUEBLES	1,458
TOTAL DEPRECIACIÓN	\$ 3,067
AMORTIZACIÓN	
ACTIVOS INTANGIBLES (SOFTWARE Y PROGRAMAS)	-

Al cierre del ejercicio 2013 se tenía una depreciación acumulada de Mobiliario y Equipo por \$88,029 conforme a los “Parámetros de Estimación de Vida Útil”, los cuales corresponden con el texto aprobado por el Consejo Nacional de Armonización Contable (CONAC) publicado en el Diario Oficial de la Federación el día 15 de agosto de 2012.

Durante el periodo de la emisión de estos estados financieros la depreciación para el equipo de cómputo es por \$907 pesos, para mobiliario y equipo de oficina \$702 pesos, y la depreciación de otros bienes inmuebles es por \$1,458.

<u>CONCEPTO</u>	<u>COSTO DE ADQUISICIÓN</u>		<u>DEPRECIACIÓN ACUMULADA</u>	
	2016	2015	2016	2015
Equipo de Computo	\$ 92,664	\$ 92,664	\$ 90,667	\$ 78,937
Mobiliario y Equipo	84,270	84,270	37,253	28,827
Otros Bienes Inmuebles	<u>349,999</u>	<u>349,999</u>	<u>52,504</u>	<u>35,003</u>
Suman	<u>\$ 526,933</u>	<u>\$ 526,933</u>	<u>\$ 180,424</u>	<u>\$ 142,767</u>

5. PROVEEDORES. A la fecha de emisión de los estados financieros se tienen los siguientes adeudos por concepto de servicios profesionales:

<u>Proveedor</u>	<u>Importe</u>
Hernández Fonseca y Asociados S.C.	\$ 12,904
Total	\$ 12,904

6. RETENCIONES Y CONTRIBUCIONES. Este rubro está integrado como sigue:

RETENCIÓN DEL 10% DE ISR HONORARIOS

Cruz Vera Blanca Lidia	\$	3,385
Segura Bahena Tania Karina		3,385
Sánchez Díaz Gabino		3,385
Parra Tovar Julio		3,385
Moreno Mendoza Israel		3,385
Juárez Baquedano Humberto		5,346
Gracia Arizmendi Cecilia		2,539
Gante Villa Javier		168
TOTAL	\$	24,978

**RETENCIÓN DEL 10% DE ISR
ARRENDAMIENTO**

Salazar Tovar Miguel	\$	1,509
TOTAL	\$	1,509

Pendiente de cubrir al 31 de diciembre de 2016.

7. SUBSIDIOS, APORTACIONES Y PARTICIPACIONES POR PAGAR

- a) El saldo de esta cuenta corresponde a los proyectos autorizados que aún no se han pagado totalmente al beneficiario al 30 de noviembre de 2016.

Se integra como sigue:

SALDOS POR PAGAR DE PROYECTOS AUTORIZADOS

Proyecto Ejecutivo de la Estación Multimodal para la Plataforma Logística de la Zona Oriente de Morelos, Primera Etapa.	314,312
Construcción del Mercado Municipal de Coatlán del Río, Impulsando las Competencias Logísticas de la MIPYMES y la Competitividad del Estado de Morelos	6,657,302
Construcción del Mercado Municipal de Totolapan, Impulsando las Competencias Logísticas de la MIPYMES y la Competitividad del Estado	17,205
Potencialización de la plataforma Logística e Industrial de la región Oriente del estado de Morelos para la promoción de la competitividad	87,764,690
Fomento y Promoción al Desarrollo Tecnológico e Innovación 2016	850,000
Estación Multimodal Etapa 1	7,969,703
2016 Remodelación del Mercado Municipal de Jantetelco	1,832,356
2016 Programa de apoyo a la Incubación de Empresas de Tecnologías de Información y Comunicación (InnovaTIC) Morelos	1,350,000
2016 Rehabilitación Mercado Municipal de Ocuituco Impulsando Competencias Logísticas Mipymes y la Competitividad Edo	2,961,425
2016 Instalación del Sistema de Apertura Rápida de Empresas en el Municipio de Atlatlahuacan Morelos	600,000
2016 Instalación del Sistema de Apertura Rápida de Empresas en el Municipio de Ayala Morelos	600,000
2016 Instalación del Sistema de Apertura Rápida de Empresas en el Municipio de Yautepec Morelos	600,000
2016 Contrucción de Planta Potabilizadora Ciudad Salud	793,340
2016 Video mapping en la zona Arqueológica de Teopanzolco	204
2016 Proyecto Estratégico para el Fortalecimiento y Consolidación de la Cadena de Proveeduría Automotriz en el estado de Morelos,Segunda	1,900,000
2016 Programa de Fortalecimiento a la Tiendita Morelense	2,500,000
2016 Programa de Implementación de Tecnologías de la Información y Comunicación en 200 MIPyMES del Estado de Morelos	1,500,000
2016 Integración del inventario de trámites para el establecimiento de un registro de tramites y servicios (RTYS) para el estado de Morelos	1,000,000
TOTAL	\$ 119,210,538

8. TRANSFERENCIAS A FIDEICOMISOS DEL PODER EJECUTIVO (FIFODEPI)

- a) De conformidad con lo que establece el Artículo 26, Fracción II de la Ley de Desarrollo Económico Sustentable del Estado Libre y Soberano de Morelos, FIDECOMP debe aportar una cantidad cuyo monto no debe ser inferior al 20% de los recursos recaudados del Impuesto sobre Erogaciones por Remuneraciones al Trabajo Personal el ejercicio al **Fondo de Desarrollo Empresarial y Promoción de la Inversión (FIFODEPI)**.
- b) En virtud de que no se cobraron las aportaciones derivadas del Impuesto sobre Nóminas de los meses de marzo a diciembre de 2011 y a que, de conformidad con la reducción de recursos citada en la **Nota B)2) c**, no se provisionó cantidad alguna por ese concepto. Habiéndose efectuado la comunicación con FIFODEPI por parte del Comité Técnico, de la imposibilidad de transferencia por las causas expresadas.
- c) En el mes de Enero 2013 se hizo la provisión correspondiente al 20% de los recursos recaudados del Impuesto sobre Nómina del ejercicio al **Fondo de Desarrollo Empresarial y Promoción de la Inversión (FIFODEPI)** por los meses de Julio a Septiembre 2012, a la fecha de emisión de los presentes Estados Financieros existe un adeudo con FIFODEPI como sigue:

ADEUDO FIFODEPI 20%	
JULIO-SEPTIEMBRE 2012	\$ 9,732,488
ENERO 2016	4,791,769
FEBRERO 2016	3,344,975
MARZO 2016	2,900,640
ABRIL 2016	3,339,748
MAYO 2016	3,056,438
JUNIO 2016	4,827,838
JULIO 2016	3,148,094
AGOSTO 2016	2,511,886
SEPTIEMBRE 2016	3,044,311
OCTUBRE 2016	3,110,393
NOVIEMBRE	2,976,132
DICIEMBRE	4,743,488
TOTAL \$	51,528,200

- d) En la Décima Segunda Sesión Ordinaria del 14 de diciembre de 2016, los miembros del Comité autorizan en términos de la Ley de Jóvenes Emprendedores del Estado de Morelos y su Reglamento, transferir del Presupuesto del ejercicio 2016 al FIDODEPI, el 5% del total de los recursos que ingresan al FIDECOMP, por lo que dicho adeudo asciende a **\$10,448,928** que a continuación se detalla:

ADEUDO FIFODEPI 5%	
ENERO 2016	1,197,942
FEBRERO 2016	836,244
MARZO 2016	725,160
ABRIL 2016	834,937
MAYO 2016	764,109
JUNIO 2016	1,206,959
JULIO 2016	787,023
AGOSTO 2016	627,971
SEPTIEMBRE 2016	761,078
OCTUBRE 2016	777,598
NOVIEMBRE	744,033
DICIEMBRE	1,185,872
TOTAL \$	10,448,928

9. PATRIMONIO CONTRIBUIDO

- a) Corresponde a la aportación inicial al FIDECOMP de parte de la Tesorería General de la Secretaría de Finanzas y Planeación del Gobierno del Estado de Morelos, derivada de la recaudación acumulada al 31 de mayo de 2007. **\$35,386,998**
- b) En el mes de Agosto de 2014, se realiza donación de bienes muebles por parte de **Maquiladora Generando el Bien Común** por la cantidad de **\$47,628** mismos que forman parte de Patrimonio Contribuido.

C) NOTAS AL ESTADO DE ACTIVIDADES

1. IMPUESTOS SOBRE EROGACIONES POR REMUNERACIONES AL TRABAJO PERSONAL

a) La cantidad de **\$ 208,978,556** corresponde a los derechos de cobro devengados que FIDECOMP tiene por concepto de la administración del 50% de los recursos que genera el Impuesto sobre Erogaciones por Remuneraciones al Trabajo Personal en el Estado de Morelos, con fundamento en la Ley General de Hacienda del Estado de Morelos en su Artículo 58-BIS-9; y que están a cargo de Tesorería General del Gobierno del Estado, dependiente de la Secretaría de Finanzas y Planeación.

2. OTROS INGRESOS Y BENEFICIO

a) Los intereses recibidos son derivados de las inversiones financieras que ascienden a un monto de **\$ 667,300** pesos.

b) Asimismo, en el ejercicio del 2016 el monto de reintegros de rendimientos por el periodo alcanza la cantidad de **\$ 379,646** pesos.

3. SUBSIDIOS Y SUBVENCIONES A PROYECTOS

a) Esta cuenta corresponde a las cantidades debidamente comprobadas de los distintos proyectos activos a la fecha de los presentes Estados Financieros (Ver “Estado de Proyectos” que contiene la información de Proyectos Activos de 2011 a 2016)

4. REINTEGRO DE PROYECTOS ASIGNADOS

a) Asimismo, en el ejercicio del 2016 el importe representado por economías reintegradas de los proyectos, asciende a la cantidad de **\$4,967,276** pesos.

b) El 8 de septiembre de 2016, se recibe un depósito de \$7,608.24 por parte del proyecto Complejo Mercado Adolfo López Mateos-Oficinas, por concepto de reintegro de economías, y registra contablemente en la cuenta de Otros pasivos circulantes, debido a que el proyecto se encuentra en saldo \$ 0, y se encuentra totalmente pagado y comprobado, quedándose en otros pasivos, hasta que se realice la revisión de los saldos con el proponente. En el mes de octubre el proponente comprobó que dicho importe correspondía a reintegro de intereses, por lo que se realiza la reclasificación.

D) NOTAS AL ESTADO DE VARIACIONES EN LA HACIENDA PÚBLICA/PATRIMONIO

1. AFECTACIONES A RESULTADOS DE EJERCICIOS ANTERIORES

- a) Como resultado de los cambios por la implementación de los postulados básicos de Contabilidad Gubernamental en el ejercicio 2011, así como de las correcciones derivadas de omisiones consecuentes en el registro de las provisiones de diversos ingresos y gastos por el ejercicio 2010, en el Estado de Variaciones en el Patrimonio, las cifras al 31 de Diciembre del 2010, fueron adecuadas en su presentación a efectos de su comparabilidad.
- b) Reclasificaciones importantes que afectaron el patrimonio durante el ejercicio del 2011, provenientes de ejercicios anteriores:
 - Durante el mes de febrero, se realizó la reclasificación recomendada por Auditoria y autorizada por el comité técnico en sesión ordinaria en febrero de 2011; concerniente en la cancelación del saldo deudor del Banco Mercantil del Norte, S.A. en cantidad de **\$6,000**, proveniente de una bonificación de IVA de comisiones bancarias del ejercicio 2007, el cual, nunca se reintegró a la cuenta bancaria y del cual se ha manifestado por parte del Banco Mercantil del Norte, S.A. que tal saldo es irre recuperable, afectando así, el Patrimonio Generado del Ejercicio 2007 por esta cantidad.
 - Durante el mes de Septiembre del ejercicio 2011, se realizó la reclasificación recomendada por la Comisaria Pública del FIDECOMP; concerniente al registro en resultados del ejercicio 2011 del Proyecto Modelo Estatal para la Calidad y Competitividad de las Organizaciones (PMCC), ya que este se autorizó en el ejercicio de 2010 y no se generó el pasivo correspondiente, por lo tanto se registra la reclasificación por **\$1,445,920**, afectando el Patrimonio Generado del Ejercicio 2010 por esta cantidad.

E) NOTAS AL ESTADO DE FLUJOS DE EFECTIVO

1. CONCILIACIÓN CON ESTADO DE ACTIVIDADES

- a) Los flujos de efectivo netos de las actividades de operación, con el ahorro/desahorro del estado de actividades, se encuentra conciliado.

- b) El flujo de efectivo de la Actividad de Gestión, se divide entre los impuestos recaudados y depositados en el FIDECOMP, dependiendo del año de devengo.

F) NOTAS DE MEMORIA.

1. CUENTAS DE ORDEN CONTABLES

- a) Las cuentas de orden se utilizan para registrar movimientos de valores que no afecten o modifiquen el balance del ente contable, sin embargo, su incorporación en libros es necesaria con fines de recordatorio contable, de control y en general sobre los aspectos administrativos, o bien para consignar sus derechos o responsabilidades contingentes que pueden o no presentarse en el futuro.

Las cuentas de orden contable Cartera de Proyectos Factibles / Proyectos factibles por fondear se integra de la siguiente manera:

NOMBRE DEL PROYECTO FACTIBLE	IMPORTE
Proyecto Ejecutivo de la Construcción del Nuevo Mercado de Tepoztlán	1,500,000
Instalación, Reactivación o Equipamiento de los Módulos del Sistema de Apertura Rápida de Empresas (SARE) Implementados por la COFEMER. Ayuntamiento de Tlayacapan	214,285
Programa de Capacitación y Competitividad Turística Estatal	2,000,000
Programa de Transferencia Tecnológica	1,200,000
Orgullo Morelos Programa de Competitividad para las Mipymes Morelenses 2016	6,162,500
Fortalecimiento de las Empresas Exportadoras y con potencial exportador del Estado de Morelos	2,941,000
Fortalecimiento del Centro de Logística y Exportación del producto Emergente Higo	1,950,000
Rehabilitación del Mercado de Chinameca	2,636,904
Programa Integral de Formación Financiera para las Microempresas Morelenses	800,000
Programa Integral de Formación Financiera para las Pymes Morelenses	800,000
Rehabilitación de Mercado Municipal Atlatlahucan	3,687,970
Construcción del Mercado Municipal Oaxtepec 1ra etapa	6,601,007
Construcción y Modernización del Mercado Municipal Miacatlan	3,800,000
	\$ 34,293,666

G) INFORMACIÓN PRESUPUESTAL

1. DIFERENCIA INGRESOS DEVENGADOS

- a) Como se muestra en la nota I.B.2, en el ejercicio 2016, el 50 % de los ingresos señalados en la Ley General de Hacienda del Estado de Morelos asciende a la cantidad de **\$213,440,000** de estos se devengaron **\$ 208,978,556** pesos.
- b) Con fundamento en el artículo vigésimo séptimo del Periódico Oficial publicado el 08 de diciembre de 2015, se faculta al gobernador, para que realice adecuaciones presupuestarias en las asignaciones; estas se realizarán de acuerdo a los ingresos que se capten por los mismos conceptos en cada caso; Para el Fondo de Competitividad y Promoción al empleo, se realizarán adecuaciones como consecuencia de las variaciones en los ingresos estimados por concepto del Impuesto sobre Erogaciones por Remuneraciones al Trabajo Personal.

2. PRESUPUESTO DE EGRESOS POR CAPITULO DE GASTO

- a) El importe presupuestado es de **\$213,440,000** en el ejercicio presente de los cuales se encuentran **devengados \$152,590,566** pesos, y se tienen cuentas por pagar por un importe de **\$ 74,914,570** pesos, comentado en el capítulo de proveedores y subsidios por pagar.
- b) Mediante solicitud de reasignación presupuestal partidas reductibles del 8 de enero de 2016, se modifica el presupuesto de la siguiente manera:

PARTIDA	CONCEPTO	IMPORTE APROBADO	REASIGNACIÓN PRESUPUESTAL	PRESUPUESTO MODIFICADO
2000	MATERIALES Y SUMINISTROS	181,086	-1,200	179,886
3000	SERVICIOS GENERALES	3,553,865	1,200	3,555,065

H) NOTAS DE GESTION ADMINISTRATIVA

1. INTRODUCCIÓN, AUTORIZACIÓN E HISTORIA

Con fecha veintisiete de diciembre del año dos mil seis, se publicó en el Periódico Oficial “Tierra y Libertad” el Decreto número Ciento Treinta y Siete por el que se adiciona un Capítulo Séptimo Bis a la Ley General de Hacienda del Estado de Morelos, que se integra por los artículos 58 Bis-1, 58 Bis-2, 58 Bis-3,

58 Bis-4, 58 Bis-5, 58 Bis-6, 58 Bis-7, 58 Bis-8, 58 Bis-9 y 58 Bis-10, en el cual se establece el Impuesto Sobre Nóminas, cuyo objeto es pago que en efectivo o en especie realicen las personas Jurídico-Individuales (físicas) o Jurídico-Colectivas (morales), en el Estado de Morelos, por concepto de remuneraciones al trabajo personal prestado bajo la subordinación de las mismas con carácter de patrón; asimismo se determina que los recursos que genere el Impuesto Sobre Nóminas serán destinados para integrar el Fondo de Competitividad y Promoción del Empleo, y que para la administración de dichos recursos se constituirá un fideicomiso ejecutivo, y para la aplicación y destino de los mismos se conformara un Comité Técnico. Fecha de creación del Ente. 07 de Julio del 2007. Principales cambios en su estructura. Inscripción al RFC el 18 de Noviembre de 2010.

De conformidad con el artículo vigésimo primero de la ley de ingresos del Gobierno del Estado de Morelos para el ejercicio fiscal de 2012, publicada en el Periódico Oficial “Tierra y Libertad número 4940, de fecha 21 de diciembre de 2011, se reforma al artículo 58 BIS-9 de la Ley General de Hacienda del Estado de Morelos, para quedar como sigue: “Artículo 58 BIS-9.- Del total de recursos que genere el Impuesto Sobre Nóminas, se destinara un sesenta por ciento para la integración del Fondo de Competitividad y Promoción del Empleo”.

El Comité Técnico del Fideicomiso Fondo de Competitividad y Promoción del Empleo tiene como atribución específica, entre otras, la de autorizar los programas y proyectos relativos al incremento de la competitividad y promoción del empleo con el objeto de autorizar la aplicación y destino de los recursos que los integran, y se encuentra conformado de acuerdo a su Reglamento publicado en el Periódico Oficial “Tierra y Libertad” de fecha veintiocho de Febrero de 2007.

2. ORGANIZACIÓN, RÉGIMEN, ACTIVIDAD Y OBJETO SOCIAL

a) **Objeto Social.** La creación de un Fondo de Competitividad y Promoción del Empleo, el cual se integra con los recursos que obtiene el Gobierno del Estado de Morelos por concepto del cobro del Impuesto Sobre Erogaciones por Remuneraciones al Trabajo Personal, este fondo permite autorizar y financiar programas y proyectos estratégicos, regionales y sustentables que presentan las organizaciones públicas o privadas en un marco de transparencia, caracterizándose por su honestidad y compromiso social, el cual contribuye a incrementar la competitividad y generación de empleos, así como el desarrollo social.

- b) Operación.** El fondo opera a través de un contrato de **fideicomiso público de Inversión y Administración** celebrado entre el Gobierno del Estado de Morelos y el Banco Interacciones, S.A. Instituto de Banca Múltiple, número 2151-8. En términos de la Ley General de Títulos y Operaciones de Crédito, fundamento que da el tratamiento legal al Fideicomiso en sus artículos 381 al 394. Facultades de dominio. Las ejerce la Fiduciaria, conforme a la cláusula decima del contrato del fideicomiso No. 2151-8.
- c) Actividad.** Su principal actividad es la regulación y fomento federal del desarrollo económico.
- d) Régimen Fiscal.**

 - ✓ Su Régimen Jurídico corresponde al Título III de la Ley del Impuesto Sobre la Renta, del Régimen de las Personas Morales con Fines no Lucrativos.
- e)** Las obligaciones a que está sujeto el Fideicomiso es a la presentación de la declaración anual informativa del Impuesto Sobre la Renta por los pagos a proveedores, así como la declaración Informativa Múltiple por las retenciones a terceros a más tardar el 15 de febrero del ejercicio siguiente, así como las declaraciones mensuales el pago de las retenciones del ISR por los pagos a personas físicas por honorarios y rentas.

f) Estructura Organizacional Básica.

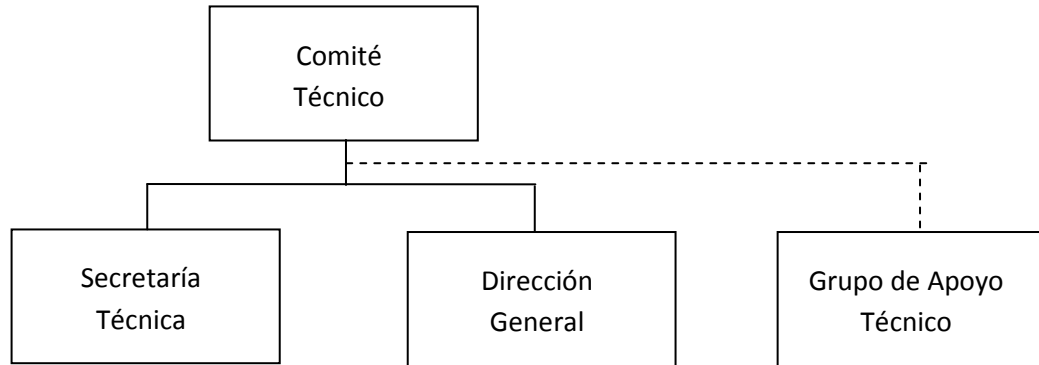

g) Administración.

El **Comité Técnico**, es la máxima autoridad del Fideicomiso, de conformidad con el decreto número ciento treinta y siete, publicado en el Periódico Oficial “Tierra y Libertad” número 4501, de fecha 27 de Diciembre de 2006, y con el reglamento del Comité Técnico del Fideicomiso Ejecutivo del Fondo de Competitividad y Promoción del Empleo (FIDECOMP), en su capítulo uno, artículo uno y dos publicado en el Periódico Oficial “Tierra y Libertad” número 4515, de fecha 28 de Febrero de 2007.

Estas notas financieras forman parte integral de los mismos.



Información Presupuestaria

CUENTA PÚBLICA
FIDEICOMISO EJECUTIVO DEL FONDO DE
COMPETITIVIDAD Y PROMOCIÓN DEL EMPLEO No. 10864
ANUAL

2016

Concepto	Estimado / Aprobado	Devengado	Recaudado / Pagado
A. Ingresos Totales (A = A1 + A2 + A3)	213,440,000	208,978,556	-
A1. Ingresos de Libre Disposición	213,440,000	208,978,556	-
A2. Transferencias Federales Etiquetadas	-	-	-
A3. Financiamiento Neto	-	-	-
B. Egresos Presupuestarios (B = B1 + B2)	213,440,000	152,590,566	77,675,996
B1. Gasto No Etiquetado (sin incluir Amortización de la Deuda Pública)	213,440,000	152,590,566	77,675,996
B2. Gasto Etiquetado (sin incluir Amortización de la Deuda Pública)	-	-	-
C. Remanentes del Ejercicio Anterior (C = C1 + C2)	-	-	-
C1. Remanentes de Ingresos de Libre Disposición aplicados en el periodo	-	-	-
C2. Remanentes de Transferencias Federales Etiquetadas aplicados en el periodo	-	-	-
I. Balance Presupuestario (I = A - B + C)	-	56,387,990	(77,675,996)
II. Balance Presupuestario sin Financiamiento Neto (II = I - A3)	-	56,387,990	(77,675,996)
III. Balance Presupuestario sin Financiamiento Neto y sin Remanentes del Ejercicio Anterior (III = II - C)	-	56,387,990	(77,675,996)

Concepto	Aprobado	Devengado	Pagado
E. Intereses, Comisiones y Gastos de la Deuda (E = E1 + E2)	-	-	-
E1. Intereses, Comisiones y Gastos de la Deuda con Gasto No Etiquetado	-	-	-
E2. Intereses, Comisiones y Gastos de la Deuda con Gasto Etiquetado	-	-	-
IV. Balance Primario (IV = III + E)	-	56,387,990	(77,675,996)

Concepto	Estimado / Aprobado	Devengado	Recaudado / Pagado
F. Financiamiento (F = F1 + F2)	-	-	-
F1. Financiamiento con Fuente de Pago de Ingresos de Libre Disposición	-	-	-
F2. Financiamiento con Fuente de Pago de Transferencias Federales Etiquetadas	-	-	-
G. Amortización de la Deuda (G = G1 + G2)	-	-	-
G1. Amortización de la Deuda Pública con Gasto No Etiquetado	-	-	-
G2. Amortización de la Deuda Pública con Gasto Etiquetado	-	-	-
A3. Financiamiento Neto (A3 = F - G)	-	-	-

Concepto	Estimado / Aprobado	Devengado	Recaudado / Pagado
A1. Ingresos de Libre Disposición	213,440,000	208,978,556	-
A3.1 Financiamiento Neto con Fuente de Pago de Ingresos de Libre Disposición (A3.1 = F1 - G1)	-	-	-
F1. Financiamiento con Fuente de Pago de Ingresos de Libre Disposición	-	-	-
G1. Amortización de la Deuda Pública con Gasto No Etiquetado	-	-	-
B1. Gasto No Etiquetado (sin incluir Amortización de la Deuda Pública)	213,440,000	152,590,566	77,675,996
C1. Remanentes de Ingresos de Libre Disposición aplicados en el periodo	-	-	-
V. Balance Presupuestario de Recursos Disponibles (V = A1 + A3.1 - B1 + C1)	-	56,387,990	(77,675,996)
VI. Balance Presupuestario de Recursos Disponibles sin Financiamiento Neto (VI = V - A3.1)	-	56,387,990	(77,675,996)

Concepto	Estimado / Aprobado	Devengado	Recaudado / Pagado
A2. Transferencias Federales Etiquetadas	-	-	-
A3.2 Financiamiento Neto con Fuente de Pago de Transferencias Federales Etiquetadas (A3.2 = F2 - G2)	-	-	-
F2. Financiamiento con Fuente de Pago de Transferencias Federales Etiquetadas	-	-	-
G2. Amortización de la Deuda Pública con Gasto No Etiquetado	-	-	-
B2. Gasto Etiquetado (sin incluir Amortización de la Deuda Pública)	-	-	-
C2. Remanentes de Transferencias Federales Etiquetadas aplicados en el periodo	-	-	-
VII. Balance Presupuestario de Recursos Etiquetados (VII = A2 + A3.2 - B2 + C2)	-	-	-
VIII. Balance Presupuestario de Recursos Etiquetados sin Financiamiento Neto (VIII = VII - A3.2)	-	-	-

Concepto	Ingreso					Diferencia
	Estimado	Ampliaciones/ (Reducciones)	Modificado	Devengado	Recaudado	
Ingresos de Libre Disposición						
<i>Impuestos</i>	-	-	-	-	-	-
<i>Cuotas y Aportaciones de Seguridad Social</i>	-	-	-	-	-	-
<i>Contribuciones de Mejoras</i>	-	-	-	-	-	-
<i>Derechos</i>	-	-	-	-	-	-
<i>Productos</i>	-	-	-	-	-	-
<i>Aprovechamientos</i>	-	-	-	-	-	-
<i>Ingresos por Ventas de Bienes y Servicios</i>	-	-	-	-	-	-
<i>Participaciones</i>	-	-	-	-	-	-
Fondo General de Participaciones	-	-	-	-	-	-
Fondo de Fomento Municipal	-	-	-	-	-	-
Fondo de Fiscalización y Recaudación	-	-	-	-	-	-
Fondo de Compensación	-	-	-	-	-	-
Fondo de Extracción de Hidrocarburos	-	-	-	-	-	-
Impuesto Especial Sobre Producción y Servicios	-	-	-	-	-	-
0.136% de la Recaudación Federal Participable	-	-	-	-	-	-
3.17% Sobre Extracción de Petróleo	-	-	-	-	-	-
Gasolinas y Diésel	-	-	-	-	-	-
Fondo del Impuesto Sobre la Renta	-	-	-	-	-	-
Fondo de Estabilización de los Ingresos de las Ent. Fed.	-	-	-	-	-	-
<i>Incentivos Derivados de la Colaboración Fiscal</i>	-	-	-	-	-	-
Tenencia o Uso de Vehículos	-	-	-	-	-	-
Fondo de Compensación ISAN	-	-	-	-	-	-
Impuesto Sobre Automóviles Nuevos	-	-	-	-	-	-
Fondo de Compensación de Repecos-Intermedios	-	-	-	-	-	-
Otros Incentivos Económicos	-	-	-	-	-	-
<i>Transferencias</i>	-	-	-	-	-	-
<i>Convenios</i>	213,440,000	-	213,440,000	208,978,556	-	(213,440,000)
Otros Convenios y Subsidios	213,440,000	-	213,440,000	208,978,556	-	(213,440,000)
<i>Otros Ingresos de Libre Disposición</i>	-	-	-	-	-	-
Participaciones en Ingresos Locales	-	-	-	-	-	-
Otros Ingresos de Libre Disposición	-	-	-	-	-	-
Total de Ingresos de Libre Disposición	213,440,000	-	213,440,000	208,978,556	-	(213,440,000)
Ingresos Excedentes de Ingresos de Libre Disposición						
Transferencias Federales Etiquetadas						
<i>Aportaciones</i>	-	-	-	-	-	-
Fondo de Aport. para la Nómina Educativa y Gto. Op.	-	-	-	-	-	-
Fondo de Aportaciones para los Servicios de Salud	-	-	-	-	-	-
Fondo de Aportaciones para la Infraestructura Social	-	-	-	-	-	-
Fondo de Aport. para el Fortalecimiento de los Municipios y de las Demarcaciones Territoriales del D.F.	-	-	-	-	-	-
Fondo de Aportaciones Múltiples	-	-	-	-	-	-
Fondo de Aport. para la Educación Tec. y de Adultos	-	-	-	-	-	-
Fondo de Aportaciones para la Seguridad Pública de los Estados y el Distrito Federal	-	-	-	-	-	-
Fondo de Aportaciones para el Fortalecimiento de las Entidades Federativas	-	-	-	-	-	-
<i>Convenios</i>	-	-	-	-	-	-
Convenios de Protección Social en Salud	-	-	-	-	-	-
Convenios de Descentralización	-	-	-	-	-	-
Convenios de Reasignación	-	-	-	-	-	-
Otros Convenios y Subsidios	-	-	-	-	-	-
<i>Fondos Distintos de Aportaciones</i>	-	-	-	-	-	-
Fondo para Entidades Federativas y Municipios Productores de Hidrocarburos	-	-	-	-	-	-
Fondo Minero	-	-	-	-	-	-
<i>Transferencias, Subsidios y Subvenciones, y Pensiones y Jubilaciones</i>	-	-	-	-	-	-
<i>Otras Transferencias Federales Etiquetadas</i>	-	-	-	-	-	-
Total de Transferencias Federales Etiquetadas	-	-	-	-	-	-
Ingresos Derivados de Financiamientos						
<i>Ingresos Derivados de Financiamientos</i>	-	-	-	-	-	-
Total de Ingresos	213,440,000	-	213,440,000	208,978,556	-	(213,440,000)
Datos Informativos						
1. Ingresos Derivados de Financiamientos con Fuente de Pago de Ingresos de Libre Disposición	-	-	-	-	-	-
2. Ingresos Derivados de Financiamientos con Fuente de Pago de Transferencias Federales Etiquetadas	-	-	-	-	-	-
3. Ingresos Derivados de Financiamientos	-	-	-	-	-	-

Concepto	Egresos					Subejercicio
	Aprobado	Ampliaciones / (Reducciones)	Modificado	Devengado	Pagado	
Gasto No Etiquetado	213,440,000	-	213,440,000	152,590,566	77,675,996	60,849,434
Servicios Personales	-	-	-	-	-	-
Remuneraciones al Personal de Carácter Permanente	-	-	-	-	-	-
Remuneraciones al Personal de Carácter Transitorio	-	-	-	-	-	-
Remuneraciones Adicionales y Especiales	-	-	-	-	-	-
Seguridad Social	-	-	-	-	-	-
Otras Prestaciones Sociales y Económicas	-	-	-	-	-	-
Previsiones	-	-	-	-	-	-
Pago de Estímulos a Servidores Públicos	-	-	-	-	-	-
Materiales y Suministros	179,886	-	179,886	58,029	58,029	121,857
Materiales de Admón., Emisión de Doctos. y Art. Oficiales	56,100	-	56,100	26,631	26,631	29,469
Alimentos y Utensilios	41,720	-	41,720	25,179	25,179	16,541
Materias Primas y Materiales de Prod. y Comercialización	-	-	-	-	-	-
Materiales y Artículos de Construcción y de Reparación	48,800	-	48,800	-	-	48,800
Productos Químicos, Farmacéuticos y de Laboratorio	1,382	-	1,382	-	-	1,382
Combustibles, Lubricantes y Aditivos	23,984	-	23,984	3,890	3,890	20,094
Vestuario, Blancos, Prendas de Protección y Art. Deportivos	-	-	-	-	-	-
Materiales y Suministros Para Seguridad	-	-	-	-	-	-
Herramientas, Refacciones y Accesorios Menores	7,900	-	7,900	2,329	2,329	5,571
Servicios Generales	3,555,065	-	3,555,065	2,918,076	2,905,173	636,989
Servicios Básicos	39,600	-	39,600	16,282	16,282	23,318
Servicios de Arrendamiento	207,452	-	207,452	207,939	207,939	(487)
Servicios Profesionales, Científicos, Técnicos y Otros Serv.	2,341,713	-	2,341,713	2,118,131	2,105,228	223,582
Servicios Financieros, Bancarios y Comerciales	410,000	-	410,000	248,240	248,240	161,760
Servicios de Instalación, Reparación, Mantto. y Conservación	32,150	-	32,150	22,829	22,829	9,321
Servicios de Comunicación Social y Publicidad	500,000	-	500,000	300,000	300,000	200,000
Servicios de Traslado y Viáticos	24,150	-	24,150	4,655	4,655	19,495
Servicios Oficiales	-	-	-	-	-	-
Otros Servicios Generales	-	-	-	-	-	-
Transferencias, Asignaciones, Subsidios y Otras Ayudas	209,676,289	-	209,676,289	149,609,461	74,707,794	60,066,828
Transferencias Internas y Asignaciones al Sector Público	-	-	-	-	-	-
Transferencias al Resto del Sector Público	166,988,289	-	166,988,289	97,364,822	74,707,794	69,623,467
Subsidios y Subvenciones	-	-	-	-	-	-
Ayudas Sociales	-	-	-	-	-	-
Pensiones y Jubilaciones	-	-	-	-	-	-
Transferencias a Fideicomisos, Mandatos y Otros Análogos	42,688,000	-	42,688,000	52,244,639	-	(9,556,639)
Transferencias a la Seguridad Social	-	-	-	-	-	-
Donativos	-	-	-	-	-	-
Transferencias al Exterior	-	-	-	-	-	-
Bienes Muebles, Inmuebles e Intangibles	28,760	-	28,760	5,000	5,000	23,760
Mobiliario y Equipo de Administración	23,760	-	23,760	-	-	23,760
Mobiliario y Equipo Educativo y Recreativo	-	-	-	-	-	-
Equipo e Instrumental Médico y de Laboratorio	-	-	-	-	-	-
Vehículos y Equipo de Transporte	-	-	-	-	-	-
Equipo de Defensa y Seguridad	-	-	-	-	-	-
Maquinaria, Otros Equipos y Herramientas	-	-	-	-	-	-
Activos Biológicos	-	-	-	-	-	-
Bienes Inmuebles	-	-	-	-	-	-
Activos Intangibles	5,000	-	5,000	5,000	5,000	-
Inversión Pública	-	-	-	-	-	-
Obra Pública en Bienes de Dominio Público	-	-	-	-	-	-
Obra Pública en Bienes Propios	-	-	-	-	-	-
Proyectos Productivos y Acciones de Fomento	-	-	-	-	-	-
Inversiones Financieras y Otras Provisiones	-	-	-	-	-	-
Inversiones Para el Fomento de Actividades Productivas	-	-	-	-	-	-
Acciones y Participaciones de Capital	-	-	-	-	-	-
Compra de Títulos y Valores	-	-	-	-	-	-
Concesión de Préstamos	-	-	-	-	-	-
Inversiones en Fideicomisos, Mandatos y Otros Análogos	-	-	-	-	-	-
Fideicomiso de Desastres Naturales (Informativo)	-	-	-	-	-	-
Otras Inversiones Financieras	-	-	-	-	-	-
Provisiones para Contingencias y Otras Erogaciones Esp.	-	-	-	-	-	-
Participaciones y Aportaciones	-	-	-	-	-	-
Participaciones	-	-	-	-	-	-
Aportaciones	-	-	-	-	-	-
Convenios	-	-	-	-	-	-
Deuda Pública	-	-	-	-	-	-
Amortización de la Deuda Pública	-	-	-	-	-	-
Intereses de la Deuda Pública	-	-	-	-	-	-
Comisiones de la Deuda Pública	-	-	-	-	-	-
Gastos de la Deuda Pública	-	-	-	-	-	-
Costo por Coberturas	-	-	-	-	-	-
Apoyos Financieros	-	-	-	-	-	-
Adeudos de Ejercicios Fiscales Anteriores (Adefas)	-	-	-	-	-	-

Concepto	Egresos					Subejercicio
	Aprobado	Ampliaciones / (Reducciones)	Modificado	Devengado	Pagado	
Gasto Etiquetado	-	-	-	-	-	-
Servicios Personales	-	-	-	-	-	-
Remuneraciones al Personal de Carácter Permanente	-	-	-	-	-	-
Remuneraciones al Personal de Carácter Transitorio	-	-	-	-	-	-
Remuneraciones Adicionales y Especiales	-	-	-	-	-	-
Seguridad Social	-	-	-	-	-	-
Otras Prestaciones Sociales y Económicas	-	-	-	-	-	-
Previsiones	-	-	-	-	-	-
Pago de Estímulos a Servidores Públicos	-	-	-	-	-	-
Materiales y Suministros	-	-	-	-	-	-
Materiales de Admón., Emisión de Doctos. y Art. Oficiales	-	-	-	-	-	-
Alimentos y Utensilios	-	-	-	-	-	-
Materias Primas y Materiales de Prod. y Comercialización	-	-	-	-	-	-
Materiales y Artículos de Construcción y de Reparación	-	-	-	-	-	-
Productos Químicos, Farmacéuticos y de Laboratorio	-	-	-	-	-	-
Combustibles, Lubrificantes y Aditivos	-	-	-	-	-	-
Vestuario, Blancos, Prendas de Protección y Art. Deportivos	-	-	-	-	-	-
Materiales y Suministros Para Seguridad	-	-	-	-	-	-
Herramientas, Refacciones y Accesorios Menores	-	-	-	-	-	-
Servicios Generales	-	-	-	-	-	-
Servicios Básicos	-	-	-	-	-	-
Servicios de Arrendamiento	-	-	-	-	-	-
Servicios Profesionales, Científicos, Técnicos y Otros Serv.	-	-	-	-	-	-
Servicios Financieros, Bancarios y Comerciales	-	-	-	-	-	-
Servicios de Instalación, Reparación, Mantto. y Conservación	-	-	-	-	-	-
Servicios de Comunicación Social y Publicidad	-	-	-	-	-	-
Servicios de Traslado y Viáticos	-	-	-	-	-	-
Servicios Oficiales	-	-	-	-	-	-
Otros Servicios Generales	-	-	-	-	-	-
Transferencias, Asignaciones, Subsidios y Otras Ayudas	-	-	-	-	-	-
Transferencias Internas y Asignaciones al Sector Público	-	-	-	-	-	-
Transferencias al Resto del Sector Público	-	-	-	-	-	-
Subsidios y Subvenciones	-	-	-	-	-	-
Ayudas Sociales	-	-	-	-	-	-
Pensiones y Jubilaciones	-	-	-	-	-	-
Transferencias a Fideicomisos, Mandatos y Otros Análogos	-	-	-	-	-	-
Transferencias a la Seguridad Social	-	-	-	-	-	-
Donativos	-	-	-	-	-	-
Transferencias al Exterior	-	-	-	-	-	-
Bienes Muebles, Inmuebles e Intangibles	-	-	-	-	-	-
Mobiliario y Equipo de Administración	-	-	-	-	-	-
Mobiliario y Equipo Educativo y Recreativo	-	-	-	-	-	-
Equipo e Instrumental Médico y de Laboratorio	-	-	-	-	-	-
Vehículos y Equipo de Transporte	-	-	-	-	-	-
Equipo de Defensa y Seguridad	-	-	-	-	-	-
Maquinaria, Otros Equipos y Herramientas	-	-	-	-	-	-
Activos Biológicos	-	-	-	-	-	-
Bienes Inmuebles	-	-	-	-	-	-
Activos Intangibles	-	-	-	-	-	-
Inversión Pública	-	-	-	-	-	-
Obra Pública en Bienes de Dominio Público	-	-	-	-	-	-
Obra Pública en Bienes Propios	-	-	-	-	-	-
Proyectos Productivos y Acciones de Fomento	-	-	-	-	-	-
Inversiones Financieras y Otras Provisiones	-	-	-	-	-	-
Inversiones Para el Fomento de Actividades Productivas	-	-	-	-	-	-
Acciones y Participaciones de Capital	-	-	-	-	-	-
Compra de Títulos y Valores	-	-	-	-	-	-
Concesión de Préstamos	-	-	-	-	-	-
Inversiones en Fideicomisos, Mandatos y Otros Análogos	-	-	-	-	-	-
Fideicomiso de Desastres Naturales (Informativo)	-	-	-	-	-	-
Otras Inversiones Financieras	-	-	-	-	-	-
Provisiones para Contingencias y Otras Erogaciones Especiales	-	-	-	-	-	-
Participaciones y Aportaciones	-	-	-	-	-	-
Participaciones	-	-	-	-	-	-
Aportaciones	-	-	-	-	-	-
Convenios	-	-	-	-	-	-
Deuda Pública	-	-	-	-	-	-
Amortización de la Deuda Pública	-	-	-	-	-	-
Intereses de la Deuda Pública	-	-	-	-	-	-
Comisiones de la Deuda Pública	-	-	-	-	-	-
Gastos de la Deuda Pública	-	-	-	-	-	-
Costo por Coberturas	-	-	-	-	-	-
Apoyos Financieros	-	-	-	-	-	-
Adeudos de Ejercicios Fiscales Anteriores (Adefas)	-	-	-	-	-	-
Total de Egresos	213,440,000	-	213,440,000	152,590,566	77,675,996	60,849,434

Concepto	Egresos					Subejercicio
	Aprobado	Ampliaciones/ (Reducciones)	Modificado	Devengado	Pagado	
Gasto No Etiquetado	213,440,000	-	213,440,000	152,590,566	77,675,996	60,849,434
Secretaría Ejecutiva de la Gobernatura	-	-	-	-	-	-
Secretaría de Gobierno	-	-	-	-	-	-
Secretaría de Hacienda	-	-	-	-	-	-
Secretaría de Economía	-	-	-	-	-	-
Secretaría de Desarrollo Agropecuario	-	-	-	-	-	-
Secretaría de Obras Públicas	-	-	-	-	-	-
Secretaría de Educación	-	-	-	-	-	-
Secretaría de Salud	-	-	-	-	-	-
Fiscalía General del Estado	-	-	-	-	-	-
Secretaría de Administración	-	-	-	-	-	-
Secretaría de la Contraloría	-	-	-	-	-	-
Comisión Estatal de Seguridad Pública	-	-	-	-	-	-
Consejería Jurídica	-	-	-	-	-	-
Secretaría de Turismo	-	-	-	-	-	-
Secretaría de Desarrollo Social	-	-	-	-	-	-
Secretaría del Trabajo	-	-	-	-	-	-
Secretaría de Cultura	-	-	-	-	-	-
Secretaría de Desarrollo Sustentable	-	-	-	-	-	-
Secretaría de Innovación, Ciencia y Tec.	-	-	-	-	-	-
Secretaría de Movilidad y Transporte	-	-	-	-	-	-
Secretaría de Información y Comunicación	-	-	-	-	-	-
Gastos Institucionales	-	-	-	-	-	-
Poder Legislativo	-	-	-	-	-	-
Poder Judicial	-	-	-	-	-	-
Organismos Autónomos	-	-	-	-	-	-
Entidades Paraestatales y Fideicomisos No Empresariales y No Financieros	-	-	-	-	-	-
Fideicomisos Empresariales No Financieros con Participación Estatal Mayoritaria	213,440,000	-	213,440,000	152,590,566	77,675,996	60,849,434
Poder Ejecutivo de los Municipios	-	-	-	-	-	-
Gasto Etiquetado	-	-	-	-	-	-
Secretaría Ejecutiva de la Gobernatura	-	-	-	-	-	-
Secretaría de Gobierno	-	-	-	-	-	-
Secretaría de Hacienda	-	-	-	-	-	-
Secretaría de Economía	-	-	-	-	-	-
Secretaría de Desarrollo Agropecuario	-	-	-	-	-	-
Secretaría de Obras Públicas	-	-	-	-	-	-
Secretaría de Educación	-	-	-	-	-	-
Secretaría de Salud	-	-	-	-	-	-
Fiscalía General del Estado	-	-	-	-	-	-
Secretaría de Administración	-	-	-	-	-	-
Secretaría de la Contraloría	-	-	-	-	-	-
Comisión Estatal de Seguridad Pública	-	-	-	-	-	-
Consejería Jurídica	-	-	-	-	-	-
Secretaría de Turismo	-	-	-	-	-	-
Secretaría de Desarrollo Social	-	-	-	-	-	-
Secretaría del Trabajo	-	-	-	-	-	-
Secretaría de Cultura	-	-	-	-	-	-
Secretaría de Desarrollo Sustentable	-	-	-	-	-	-
Secretaría de Innovación, Ciencia y Tec.	-	-	-	-	-	-
Secretaría de Movilidad y Transporte	-	-	-	-	-	-
Secretaría de Información y Comunicación	-	-	-	-	-	-
Gastos Institucionales	-	-	-	-	-	-
Poder Legislativo	-	-	-	-	-	-
Poder Judicial	-	-	-	-	-	-
Organismos Autónomos	-	-	-	-	-	-
Entidades Paraestatales y Fideicomisos No Empresariales y No Financieros	-	-	-	-	-	-
Fideicomisos Empresariales No Financieros con Participación Estatal Mayoritaria	-	-	-	-	-	-
Poder Ejecutivo de los Municipios	-	-	-	-	-	-
Total del Gasto	213,440,000	-	213,440,000	152,590,566	77,675,996	60,849,434

Concepto	Egresos					Subejercicio
	Aprobado	Ampliaciones/ (Reducciones)	Modificado	Devengado	Pagado	
Gasto No Etiquetado	213,440,000	-	213,440,000	152,590,566	77,675,996	60,849,434
<i>Gobierno</i>	-	-	-	-	-	-
Legislación	-	-	-	-	-	-
Justicia	-	-	-	-	-	-
Coordinación de la Política de Gobierno	-	-	-	-	-	-
Relaciones Exteriores	-	-	-	-	-	-
Asuntos Financieros y Hacendarios	-	-	-	-	-	-
Seguridad Nacional	-	-	-	-	-	-
Asuntos de Orden Púb. y de Seguridad Interior	-	-	-	-	-	-
Otros Servicios Generales	-	-	-	-	-	-
<i>Desarrollo Social</i>	-	-	-	-	-	-
Protección Ambiental	-	-	-	-	-	-
Vivienda y Servicios a la Comunidad	-	-	-	-	-	-
Salud	-	-	-	-	-	-
Recreación, Cultura y Otras Manifestaciones Soc.	-	-	-	-	-	-
Educación	-	-	-	-	-	-
Protección Social	-	-	-	-	-	-
Otros Asuntos Sociales	-	-	-	-	-	-
<i>Desarrollo Económico</i>	213,440,000	-	213,440,000	152,590,566	77,675,996	60,849,434
Asuntos Económicos, Comerciales y Lab. en Gral.	213,440,000	-	213,440,000	152,590,566	77,675,996	60,849,434
Agropecuaria, Silvicultura, Pesca y Caza	-	-	-	-	-	-
Combustibles y Energía	-	-	-	-	-	-
Minería, Manufacturas y Construcción	-	-	-	-	-	-
Transporte	-	-	-	-	-	-
Comunicaciones	-	-	-	-	-	-
Turismo	-	-	-	-	-	-
Ciencia, Tecnología e Innovación	-	-	-	-	-	-
Otras Industrias y Otros Asuntos Económicos	-	-	-	-	-	-
<i>Otras no Clasificadas en Funciones Anteriores</i>	-	-	-	-	-	-
Trans. de la Deuda Púb. / Costo Fin. de la Deuda	-	-	-	-	-	-
Transferencias, Participaciones y Aportaciones entre Diferentes Niveles y Ordenes de Gobierno	-	-	-	-	-	-
Saneamiento del Sistema Financiero	-	-	-	-	-	-
Adeudos de Ejercicios Fiscales Anteriores	-	-	-	-	-	-
Gasto Etiquetado	-	-	-	-	-	-
<i>Gobierno</i>	-	-	-	-	-	-
Legislación	-	-	-	-	-	-
Justicia	-	-	-	-	-	-
Coordinación de la Política de Gobierno	-	-	-	-	-	-
Relaciones Exteriores	-	-	-	-	-	-
Asuntos Financieros y Hacendarios	-	-	-	-	-	-
Seguridad Nacional	-	-	-	-	-	-
Asuntos de Orden Púb. y de Seguridad Interior	-	-	-	-	-	-
Otros Servicios Generales	-	-	-	-	-	-
<i>Desarrollo Social</i>	-	-	-	-	-	-
Protección Ambiental	-	-	-	-	-	-
Vivienda y Servicios a la Comunidad	-	-	-	-	-	-
Salud	-	-	-	-	-	-
Recreación, Cultura y Otras Manifestaciones Soc.	-	-	-	-	-	-
Educación	-	-	-	-	-	-
Protección Social	-	-	-	-	-	-
Otros Asuntos Sociales	-	-	-	-	-	-
<i>Desarrollo Económico</i>	-	-	-	-	-	-
Asuntos Económicos, Comerciales y Lab. en Gral.	-	-	-	-	-	-
Agropecuaria, Silvicultura, Pesca y Caza	-	-	-	-	-	-
Combustibles y Energía	-	-	-	-	-	-
Minería, Manufacturas y Construcción	-	-	-	-	-	-
Transporte	-	-	-	-	-	-
Comunicaciones	-	-	-	-	-	-
Turismo	-	-	-	-	-	-
Ciencia, Tecnología e Innovación	-	-	-	-	-	-
Otras Industrias y Otros Asuntos Económicos	-	-	-	-	-	-
<i>Otras no Clasificadas en Funciones Anteriores</i>	-	-	-	-	-	-
Trans. de la Deuda Púb. / Costo Fin. de la Deuda	-	-	-	-	-	-
Transferencias, Participaciones y Aportaciones entre Diferentes Niveles y Ordenes de Gobierno	-	-	-	-	-	-
Saneamiento del Sistema Financiero	-	-	-	-	-	-
Adeudos de Ejercicios Fiscales Anteriores	-	-	-	-	-	-
Total del Egresos	213,440,000	-	213,440,000	152,590,566	77,675,996	60,849,434

Concepto	Egresos					Subejercicio
	Aprobado	Ampliaciones/ (Reducciones)	Modificado	Devengado	Pagado	
Gasto No Etiquetado	-	-	-	-	-	-
<i>Personal Administrativo y de Servicio Público</i>	-	-	-	-	-	-
<i>Magisterio</i>	-	-	-	-	-	-
<i>Servicios de Salud</i>	-	-	-	-	-	-
Personal Administrativo	-	-	-	-	-	-
Personal Médico, Paramédico y afín	-	-	-	-	-	-
<i>Seguridad Pública</i>	-	-	-	-	-	-
<i>Gastos Asociados a la Implementación de Nuevas Leyes Fed. o Reformas a las Mismas</i>	-	-	-	-	-	-
Nombre del Programa o Ley 1	-	-	-	-	-	-
Nombre del Programa o Ley 2	-	-	-	-	-	-
<i>Sentencias Laborales Definitivas</i>	-	-	-	-	-	-
Gasto Etiquetado	-	-	-	-	-	-
<i>Personal Administrativo y de Servicio Público</i>	-	-	-	-	-	-
<i>Magisterio</i>	-	-	-	-	-	-
<i>Servicios de Salud</i>	-	-	-	-	-	-
Personal Administrativo	-	-	-	-	-	-
Personal Médico, Paramédico y afín	-	-	-	-	-	-
<i>Seguridad Pública</i>	-	-	-	-	-	-
<i>Gastos Asociados a la Implementación de Nuevas Leyes Fed. o Reformas a las Mismas</i>	-	-	-	-	-	-
Nombre del Programa o Ley 1	-	-	-	-	-	-
Nombre del Programa o Ley 2	-	-	-	-	-	-
<i>Sentencias Laborales Definitivas</i>	-	-	-	-	-	-
Total del Gasto en Servicios Personales	-	-	-	-	-	-

NO APLICA

Cuenta Pública Anual 2016
FIDEICOMISO EJECUTIVO DEL FODO DE COMPETITIVIDAD Y PROMOCION AL EMPLEO 10864
 Estado Analítico del Ejercicio del Presupuesto de Egresos
 Clasificación Económica (por Tipo de Gasto)
 Del 1 de enero al 31 de diciembre de 2016
 (PESOS)

Concepto	Egresos					Subejercicio
	Aprobado	Ampliaciones/ (Reducciones)	Modificado	Devengado	Pagado	
	1	2	3 = (1 + 2)	4	5	6 = (3 - 4)
Gasto Corriente	213,411,240	-	213,411,240	152,585,566	77,670,996	60,825,674
Gasto de Capital	28,760	-	28,760	5,000	5,000	23,760
Amortización de la Deuda y Disminución de Pasivos	-	-	-	-	-	-
Pensiones y Jubilaciones	-	-	-	-	-	-
Participaciones	-	-	-	-	-	-
Total del Gasto	213,440,000	-	213,440,000	152,590,566	77,675,996	60,849,434

Identificación de Crédito o Instrumento	Contratación / Colocación A	Amortización B	Endeudamiento Neto C = A - B
Créditos Bancarios			
	-	-	-
	-	-	-
	-	-	-
	-	-	-
	-	-	-
	-	-	-
	-	-	-
	-	-	-
	-	-	-
	-	-	-
	-	-	-
Total Créditos Bancarios	-	-	-
Otros Instrumentos de Deuda			
	-	-	-
	-	-	-
	-	-	-
	-	-	-
	-	-	-
	-	-	-
	-	-	-
	-	-	-
	-	-	-
	-	-	-
Total Otros Instrumentos de Deuda	-	-	-
TOTAL	-	-	-

NO APLICA



Información Programática

CUENTA PÚBLICA
FIDEICOMISO EJECUTIVO DEL FONDO DE
COMPETITIVIDAD Y PROMOCIÓN DEL EMPLEO
No. 10864

ANUAL

2016

Concepto	Egresos					Subejercicio
	Aprobado	Ampliaciones/ (Reducciones)	Modificado	Devengado	Pagado	
	1	2	3 = (1 + 2)	4	5	6 = (3 - 4)
Programas						
Subsidios: Sector Social y Privado o Ent. Federativas y Municipios						
Sujetos a Reglas de Operación	-	-	-	-	-	-
Otros Subsidios	-	-	-	-	-	-
Desempeño de las Funciones	213,440,000	-	213,440,000	152,590,566	77,675,996	60,849,434
Prestación de Servicios Públicos	-	-	-	-	-	-
Provisión de Bienes Públicos	-	-	-	-	-	-
Planeación, Seguimiento y Evaluación de Políticas Públicas	-	-	-	-	-	-
Promoción y Fomento	213,440,000	-	213,440,000	152,590,566	77,675,996	60,849,434
Regulación y Supervisión	-	-	-	-	-	-
Funciones de las Fuerzas Armadas (Únicamente Gobierno Federal)	-	-	-	-	-	-
Específicos	-	-	-	-	-	-
Proyectos de Inversión	-	-	-	-	-	-
Administrativos y de Apoyo	-	-	-	-	-	-
Apoyo al Proceso Presupuestario y para Mejorar la Eficiencia Institucional	-	-	-	-	-	-
Apoyo a la Función Pública y al Mejoramiento de la Gestión	-	-	-	-	-	-
Operaciones Ajenas	-	-	-	-	-	-
Compromisos	-	-	-	-	-	-
Obligaciones de Cumplimiento de Resolución Jurisdiccional	-	-	-	-	-	-
Desastres Naturales	-	-	-	-	-	-
Obligaciones	-	-	-	-	-	-
Pensiones y Jubilaciones	-	-	-	-	-	-
Aportaciones a la Seguridad Social	-	-	-	-	-	-
Aportaciones a Fondos de Estabilización	-	-	-	-	-	-
Aportaciones a Fondos de Inversión y Reestructura de Pensiones	-	-	-	-	-	-
Programas de Gasto Federalizado (Gobierno Federal)	-	-	-	-	-	-
Gasto Federalizado	-	-	-	-	-	-
Participaciones a Entidades Federativas y Municipios	-	-	-	-	-	-
Costo financiero, deuda o apoyos a deudores y ahorradores de la banca	-	-	-	-	-	-
Adeudos de ejercicios fiscales anteriores	-	-	-	-	-	-
Total del Gasto	213,440,000	-	213,440,000	152,590,566	77,675,996	60,849,434

idcomp
Se analizan, se reportan, se sustentan.

Cuenta Pública Anual 2016
FIDEICOMISO EJECUTIVO DEL FODO DE COMPETITIVIDAD Y PROMOCION AL EMPLEO 10864
Indicadores de Postura Fiscal
Del 1 de enero al 31 de diciembre de 2016
(PESOS)



Concepto	Estimado	Devengado	Pagado ³
I. Ingresos Presupuestarios (I=1+2)	213,440,000	208,978,556	-
1. Ingresos del Gobierno de la Entidad Federativa 1	213,440,000	208,978,556	-
2. Ingresos del Sector Paraestatal 1	-	-	-
II. Egresos Presupuestarios (II=3+4)	213,440,000	152,590,566	77,675,996
3. Egresos del Gobierno de la Entidad Federativa 2	-	-	-
4. Egresos del Sector Paraestatal 2	213,440,000	152,590,566	77,675,996
III. Balance Presupuestario (Superávit o Déficit) (III = I - II)	-	56,387,990	(77,675,996)

Concepto	Estimado	Devengado	Pagado ³
III. Balance presupuestario (Superávit o Déficit)	-	56,387,990	(77,675,996)
IV. Intereses, Comisiones y Gastos de la Deuda	-	-	-
V. Balance Primario (Superávit o Déficit) (V= III - IV)	-	56,387,990	(77,675,996)

Concepto	Estimado	Devengado	Pagado ³
A. Financiamiento	-	-	-
B. Amortización de la deuda	-	-	-
C. Endeudamiento ó desendeudamiento (C = A - B)	-	-	-

1 Los Ingresos que se presentan son los ingresos presupuestarios totales sin incluir los ingresos por financiamientos. Los Ingresos del Gobierno de la Entidad Federativa corresponden a los del Poder Ejecutivo, Legislativo Judicial y Autónomos.

2 Los egresos que se presentan son los egresos presupuestarios totales sin incluir los egresos por amortización. Los egresos del Gobierno de la Entidad Federativa corresponden a los del Poder Ejecutivo, Legislativo, Judicial y Órganos Autónomos.

3 Para Ingresos se reportan los ingresos recaudados; para egresos se reportan los egresos pagados.

Programas y Proyectos de Inversión

Gasto Programable	Presupuestos de Egresos Aprobado	Comprometido	Presupuesto Disponible para Comprometer	Devengado *	Pagado	Cuentas por Pagar (Deuda)
Transferencias al resto del Sector Público	166,988,289	97,364,822	69,623,467	97,364,822	74,707,794	22,657,028
Transferencias a fideicomisos del Poder Ejecutivo (Fideicomiso Fondo Desarrollo Empresarial y Promoción de la Inversión)	42,688,000	52,244,639	(9,556,639)	52,244,639	0	52,244,639
TOTAL	209,676,289	149,609,461	60,066,828	149,609,461	74,707,794	74,901,667

Gasto Programable DEVENGADO *

Transferencias al resto del Sector Público

Enero	Febrero	Marzo	Abril	Mayo	Junio
-	-	1,900,000	13,492,500	12,699,703	2,262,000

Julio	Agosto	Septiembre	Octubre	Noviembre	Diciembre	Total
-	21,563,404	9,052,208	15,126,378	5,768,425	15,500,204	97,364,822

Gasto Programable DEVENGADO *

Transferencias a fideicomisos del Poder Ejecutivo (Fideicomiso Fondo Desarrollo Empresarial y Promoción de la Inversión)

Enero	Febrero	Marzo	Abril	Mayo	Junio
4,791,769	3,344,975	3,345,860	2,950,286	3,187,239	3,032,529

Julio	Agosto	Septiembre	Octubre	Noviembre	Diciembre	Total
5,668,634	2,643,388	3,692,125	3,110,393	2,976,132	15,192,416	53,935,747

Indicadores de Resultados

(Formato libre)

Se puede incluir las Matrices de Indicadores para resultados que se tengan, en la que se muestre el resultado obtenido en el Indicador



Anexos

CUENTA PÚBLICA
FIDEICOMISO EJECUTIVO DEL FONDO DE
COMPETITIVIDAD Y PROMOCIÓN DEL EMPLEO No.
10864
ANUAL | 2016



Cuenta Pública Anual 2016
FIDEICOMISO EJECUTIVO DEL FODO DE COMPETITIVIDAD Y PROMOCION AL EMPLEO 10864
Relación de Bienes Inmuebles que Componen el Patrimonio
FIDEICOMISO EJECUTIVO DEL FODO DE COMPETITIVIDAD Y PROMOCION AL EMPLEO 10864
(PESOS)



Código	Descripción del Bien Inmueble	Valor en libros
300001	CONSTRUCCIÓN EN PROPIEDAD DE TERCEROS	297,500

Relación de esquemas bursátiles y de coberturas financieras

(Artículo 46, último párrafo LGCG)

NO APLICA

Información adicional que dispongan otras leyes

NO APLICA



Fideicomiso del Fondo de Desarrollo Empresarial y Promoción de la Inversión

CUENTA PÚBLICA ANUAL CONSOLIDADA
ENTIDADES PARAESTATALES
ENERO - DICIEMBRE

2016



FIFODEPI

FIDEICOMISO FONDO DESARROLLO
EMPRESARIAL Y PROMOCIÓN DE LA INVERSIÓN

Introducción

CUENTA PÚBLICA | 2016
FIDEICOMISO FONDO DESARROLLO
EMPRESARIAL Y PROMOCIÓN DE LA INVERSIÓN
ANUAL

FIDEICOMISO FONDO DESARROLLO EMPRESARIAL Y PROMOCIÓN DE LA INVERSIÓN (FIFODEPI) PROCESO DE IMPLEMENTACIÓN DE LA ARMONIZACIÓN CONTABLE

EL SISTEMA DE CONTABILIDAD GUBERNAMENTAL (SCG) SE FUNDAMENTA EN EL ARTÍCULO 73, FRACCIÓN XXVIII DE LA CONSTITUCIÓN POLÍTICA DE LOS ESTADOS UNIDOS MEXICANOS QUE, DENTRO DE LAS FACULTADES DEL CONGRESO, ESTABLECE LAS DE "EXPEDIR LEYES EN MATERIA DE CONTABILIDAD GUBERNAMENTAL QUE REGIRÁN LA CONTABILIDAD PÚBLICA Y LA PRESENTACIÓN HOMOGÉNEA DE INFORMACIÓN FINANCIERA, DE INGRESOS Y EGRESOS, ASÍ COMO PATRIMONIAL CON EL FIN DE GARANTIZAR SU ARMONIZACIÓN A NIVEL NACIONAL".

EN DICHO MARCO, EL CONGRESO DE LA UNIÓN APROBÓ LA LEY GENERAL DE CONTABILIDAD GUBERNAMENTAL (LEY DE CONTABILIDAD) QUE RIGE EN LA MATERIA A LOS TRES ÓRDENES DE GOBIERNO Y CREA EL CONSEJO NACIONAL DE ARMONIZACIÓN CONTABLE (CONAC).

EL ARTÍCULO 1 DE LA LEY DE CONTABILIDAD ESTABLECE QUE ÉSTA "ES DE OBSERVANCIA OBLIGATORIA PARA LOS PODERES EJECUTIVO, LEGISLATIVO Y JUDICIAL DE LA FEDERACIÓN, LOS ESTADOS Y EL DISTRITO FEDERAL; LOS AYUNTAMIENTOS DE LOS MUNICIPIOS; LOS ÓRGANOS POLÍTICO-ADMINISTRATIVOS DE LAS DEMARCACIONES TERRITORIALES DEL DISTRITO FEDERAL; LAS ENTIDADES DE LA ADMINISTRACIÓN PÚBLICA PARAESTATAL, YA SEAN FEDERALES, ESTATALES O MUNICIPALES Y LOS ÓRGANOS AUTÓNOMOS FEDERALES Y ESTATALES."



FIFODEPI

FIDEICOMISO FONDO DESARROLLO
EMPRESARIAL Y PROMOCIÓN DE LA INVERSIÓN

Información Contable

CUENTA PÚBLICA
FIDEICOMISO FONDO DESARROLLO
EMPRESARIAL Y PROMOCIÓN DE LA INVERSIÓN
ANUAL

2016

Concepto	2016	2015	Concepto	2016	2015
INGRESOS Y OTROS BENEFICIOS			GASTOS Y OTRAS PÉRDIDAS		
Ingresos de la Gestión	2,323,546	-	Gastos de Funcionamiento	3,552,956	3,626,782
Impuestos	-	-	Servicios Personales	2,688,954	2,592,972
Cuotas y Aportaciones de Seguridad Social	-	-	Materiales y Suministros	189,378	419,231
Contribuciones de Mejoras	-	-	Servicios Generales	674,624	614,579
Derechos	-	-	Transferencia, Asignaciones, Subsidios y Otras Ayudas	36,078,989	115,637,948
Productos de Tipo Corriente	227,656	-	Transferencias Internas y Asignaciones al Sector Público	-	-
Aprovechamientos de Tipo Corriente	2,095,890	-	Transferencias al Resto del Sector Público	-	-
Ingresos por Venta de Bienes y Servicios	-	-	Subsidios y Subvenciones	36,078,989	115,637,948
Ingresos no Comprendidos en las Fracciones de la Ley de	-	-	Ayudas Sociales	-	-
Ingresos Causados en Ejercicios Fiscales Anteriores Pendientes	-	-	Pensiones y Jubilaciones	-	-
de Liquidación o Pago	-	-	Transf. a Fideicomisos, Mandatos y Contratos Análogos	-	-
			Transferencias a la Seguridad Social	-	-
Participaciones, Aportaciones, Transferencias,	89,699,623	38,471,442	Donativos	-	-
Asignaciones, Subsidios y Otras Ayudas			Transferencias al Exterior	-	-
Participaciones y Aportaciones	58,632,925	-	Participaciones y Aportaciones	-	-
Transferencia, Asignaciones, Subsidios y Otras ayudas	31,066,698	38,471,442	Participaciones	-	-
			Aportaciones	-	-
Otros Ingresos y Beneficios	1,703	100,141,796	Convenios	-	-
Ingresos Financieros	-	-	Intereses, Comisiones y Otros Gastos de la Deuda Pub.	-	-
Incremento por Variación de Inventarios	-	107,822	Intereses de la Deuda Pública	-	-
Disminución del Exceso de Estimaciones por Pérdida o	-	-	Comisiones de la Deuda Pública	-	-
Deterioro u Obsolescencia	-	-	Gastos de la Deuda Pública	-	-
Disminución del Exceso de Provisiones	-	-	Costo por Coberturas	-	-
Otros Ingresos y Beneficios Varios	1,703	100,033,974	Apoyos Financieros	-	-
			Otros Gastos y Pérdidas Extraordinarias	119,835,618	52,791
Total de Ingresos y Otros Beneficios	92,024,872	138,613,238	Estimaciones, Depreciaciones, Deterioros, Obsolescencia y Amortizaciones	26,140	52,791
			Provisiones	-	-
			Disminución de Inventarios	-	-
			Aumento por Insuficiencia de Estimaciones por Pérdida	0	-
			Deterioro y Obsolescencia	-	-
			Aumento por Insuficiencia de Provisiones	-	-
			Otros Gastos	119,809,478	-
			Inversión Pública	-	-
			Inversión Pública no Capitalizable	-	-
			Total de Gastos y Otras Pérdidas	159,467,563	119,317,521
			Resultados del Ejercicio (Ahorro/Desahorro)	(67,442,691)	19,295,717

Bajo protesta de decir verdad declaramos que los Estados Financieros y sus Notas son razonablemente correctos y responsabilidades del emisor.

Cuenta Pública Anual 2016
FONDO DESARROLLO EMPRESARIAL Y PROMOCIÓN DE LA INVERSIÓN
 Estado de Situación Financiera Detallado - LDF
 Al 31 de diciembre de 2015 y al 31 de diciembre de 2016
 (PESOS)



CONCEPTO	31 de diciembre 2016	31 de diciembre 2015	CONCEPTO	31 de diciembre 2016	31 de diciembre 2015
ACTIVO			PASIVO		
Activo Circulante			Pasivo Circulante		
Efectivo y Equivalentes	68,491,792	66,035,167	Cuentas por Pagar a Corto Plazo	165,423,409	7,506,554
Efectivo	-	-	Servicios Personales por Pagar a Corto Plazo	33,424	-
Bancos/Tesorería	-	-	Proveedores por Pagar a Corto Plazo	-	-
Bancos/Dependencias y Otros	-	-	Contratistas por Obras Publicas por Pagar a CortoPlazo	-	-
Inversiones Temporales (Hasta 3 meses)	-	66,035,167	Participaciones y Aportaciones por Pagar a Corto Plazo	-	-
Fondos con Afectación Especifica	68,491,792	-	Transferencias Otorgadas por Pagar a Corto Plazo	5,740,649	-
Depósitos de Fondos de Terceros en Garantía y/o Admon.	-	-	Int., Comisiones y Otros Gastos de la Deuda Pub. por Pagar a Corto Plazo	214,691	-
Otros Efectivos y Equivalentes	-	-	Retenciones y Contribuciones por Pagar a Corto Plazo	76,859	-
Derechos a Recibir Efectivo o Equivalentes	83,960,090	112,255,009	Devoluciones de la Ley de Ingresos por Pagar a Corto Plazo	-	-
Inversiones Financieras de Corto Plazo	-	-	Otras Cuentas por Pagar a Corto Plazo	159,357,786	7,506,554
Cuentas por Cobrar a Corto Plazo	76,268,270	108,251,535	Documentos por Pagar a Corto Plazo	-	123,485,718
Deudores Diversos por Cobrar a Corto Plazo	4,000,000	4,003,474	Documentos Comerciales por Pagar a Corto Plazo	-	-
Ingresos por Recuperar a Corto Plazo	3,691,820	-	Documentos con Contratistas por Obras Pub. por Pagar a Corto Plazo	-	-
Deudores por Anticipos de la Tesorería a Corto Plazo	-	-	Otros Documentos por Pagar a Corto Plazo	-	123,485,718
Préstamos Otorgados a Corto Plazo	-	-	Porción a Corto Plazo de la Deuda Publica a Largo Plazo	-	-
Otros Derechos a Recibir Efectivo o Equiv. a Corto Plazo	-	-	Porción a Corto Plazo de la Deuda Publica Interna	-	-
Derechos a Recibir Bienes o Servicios	-	-	Porción a Corto Plazo de la Deuda Publica Externa	-	-
Ant. a Proveedores por Adq. de Bienes y Prest. de Serv. a Corto Plazo	-	-	Porción a Corto Plazo de Arrendamiento Financiero	-	-
Ant. a Proveedores por Adq. de Bienes Im. y Muebles a Corto Plazo	-	-	Títulos y Valores a Corto Plazo	-	-
Ant. a Proveedores por Adq. de Bienes Intangibles a Corto Plazo	-	-	Títulos y Valores de la Deuda Publica Interna a Corto Plazo	-	-
Anticipo a Contratistas por Obras Publicas a Corto Plazo	-	-	Títulos y Valores de la Deuda Publica Externa a Corto Plazo	-	-
Otros Derechos a Recibir Bienes o Servicios a Corto Plazo	-	-	Pasivos Diferidos a Corto Plazo	-	340,606
Inventarios	-	-	Ingresos Cobrados por Adelantado a Corto Plazo	-	-
Inventario de Mercancías para Venta	-	-	Intereses Cobrados por Adelantado a Corto Plazo	-	-
Inventario de Mercancías Terminadas	-	-	Otros Pasivos Diferidos a Corto Plazo	-	340,606
Inventario de Mercancías en Proceso de Elaboración	-	-	Fondos y Bienes de Terceros en Garantía y/o Admón. a C. P.	-	-
Inventario de Materias Primas, Mat. y Suministros para Producción	-	-	Fondos en Garantía a Corto Plazo	-	-
Bienes en Tránsito	-	-	Fondos en Administración a Corto Plazo	-	-
Almacenes	-	-	Fondos Contingentes a Corto Plazo	-	-
Almacén de Materiales y Suministros de Consumo	-	-	Fondos de Fideicomisos, Mandatos y Contratos Analogos a Corto Plazo	-	-
Estimación por Pérdida o Deterioro de Activos Circulantes	-	-	Otros Fondos de Terceros en Garantía y/o Administración a Corto Plazo	-	-
Est. para Ctas. Incobrables por Derechos a Recibir Efectivo o Equiv.	-	-	Valores y Bienes en Garantía a Corto Plazo	-	-
Estimación por Deterioro de Inventarios	-	-	Provisiones a Corto Plazo	-	-
Otros Activos Circulantes	-	-	Provisión para Demandas y Juicios a Corto Plazo	-	-
Valores en Garantía	-	-	Provisión para Contingencias a Corto Plazo	-	-
Bienes en Garantía (excluye depósitos de fondos)	-	-	Otras Provisiones a Corto Plazo	-	-
Bienes Deriv. de Embargos, Decom., Aseguramientos y Dación en Pago	-	-	Otros Pasivos a Corto Plazo	-	-
Adquisición con Fondos de Terceros	-	-	Ingresos por Clasificar	-	-
			Recaudación por Participar	-	-
			Otros Pasivos Circulantes	-	-
Total de Activos Circulantes	152,451,882	178,290,176	Total de Pasivos Circulantes	165,423,409	131,332,878

Concepto	Origen	Aplicación	Concepto	Origen	Aplicación
ACTIVO	28,310,958	2,483,926	PASIVO	157,916,855	123,826,324
Activo Circulante	28,294,919	2,456,625	Pasivo Circulante	157,916,855	123,826,324
Efectivo y Equivalentes	-	2,456,625	Cuentas por Pagar a Corto Plazo	157,916,855	-
Derechos a Recibir Efectivo o Equivalentes	28,294,919	-	Documentos por Pagar a Corto Plazo	-	123,485,718
Derechos a Recibir Bienes o Servicios	-	-	Porción a Corto Plazo de la Deuda Pública a Largo Plazo	-	-
Inventarios	-	-	Títulos y Valores a Corto Plazo	-	-
Almacenes	-	-	Pasivos Diferidos a Corto Plazo	-	340,606
Estimación por Pérdida o Deterioro de Activos Circulantes	-	-	Fdos. y Bienes de Terceros en Garantía y/o Admón. a C. P.	-	-
Otros Activos Circulantes	-	-	Provisiones a Corto Plazo	-	-
Activo No Circulante	16,039	27,301	Otros Pasivos a Corto Plazo	-	-
Inversiones Financieras a Largo Plazo	-	-	Pasivo No Circulante	-	-
Derechos a Recibir Efectivo o Equivalentes a Largo Plazo	-	-	Cuentas por Pagar a Largo Plazo	-	-
Bienes Inmuebles, Infraestructura y Constr. en Proceso	-	-	Documentos por Pagar a Largo Plazo	-	-
Bienes Muebles	-	14,400	Deuda Pública a Largo Plazo	-	-
Activos Intangibles	-	12,901	Pasivos Diferidos a Largo Plazo	-	-
Depreciación, Deterioro y Amort. Acumulada de Bienes	16,039	-	Fdos. y Bienes de Terceros en Garantía y/o Admón. a L. P.	-	-
Activos Diferidos	-	-	Provisiones a Largo Plazo	-	-
Est. por Pérdida o Deterioro de Activos no Circulantes	-	-	HACIENDA PÚBLICA / PATRIMONIO	26,820,845	86,738,408
Otros Activos no Circulantes	-	-	Hacienda Pública / Patrimonio Contribuido	-	-
			Aportaciones	-	-
			Donaciones de Capital	-	-
			Actualización de la Hacienda Pública / Patrimonio	-	-
			Hacienda Pública / Patrimonio Generado	26,820,845	86,738,408
			Resultados del Ejercicio (Ahorro / Desahorro)	-	86,738,408
			Resultados de Ejercicios Anteriores	26,820,845	-
			Revalúos	-	-
			Reservas	-	-
			Rectificaciones de Resultados de Ejercicios Anteriores	-	-
			Exceso o Insuficiencia en la Actualización de la Hacienda Pública / Patrimonio	-	-
			Resultado por Posición Monetaria	-	-
			Resultado por Tenencia de Activos no Monetarios	-	-

Bajo protesta de decir verdad declaramos que los Estados Financieros y sus Notas son razonablemente correctos y responsablemente del emisor.

Cuenta Pública Anual 2016
FONDO DESARROLLO EMPRESARIAL Y PROMOCIÓN DE LA INVERSIÓN
 Estado de Situación Financiera Detallado - LDF
 Al 31 de diciembre de 2015 y al 31 de diciembre de 2016
 (PESOS)



CONCEPTO	31 de diciembre 2016	31 de diciembre 2015	CONCEPTO	31 de diciembre 2016	31 de diciembre 2015
Activo No Circulante			Pasivo No Circulante		
Inversiones Financieras a Largo Plazo	-	-	Cuentas por Pagar a Largo Plazo	-	-
Derechos a Recibir Efectivo o Equivalentes a Largo Plazo	-	-	Documentos por Pagar a Largo Plazo	-	-
Bienes Inmuebles, Infraestructura y Const. en Proceso	-	-	Deuda Pública a Largo Plazo	-	-
Bienes Muebles	300,064	285,664	Pasivos Diferidos a Largo Plazo	-	-
Activos Intangibles	18,678	5,777	Fdos. y Bienes de Terceros en Garantía y/o en Admón. a L.P.	-	-
Depreciación, Deterioro y Amortización Acumulada de Bienes	(223,100)	(207,061)	Provisiones a Largo Plazo	-	-
Activos Diferidos	-	-	Total de Pasivos No Circulantes	-	-
Estimación por Pérdida o Deterioro de Activos no Circulantes	-	-	Total del Pasivo	165,423,409	131,332,878
Otros Activos no Circulantes	-	-			
Total de Activos No Circulantes	95,642	84,380	HACIENDA PÚBLICA / PATRIMONIO		
Total del Activo	152,547,524	178,374,556	Hacienda Pública / Patrimonio Contribuido	66,487,766	66,487,766
			Aportaciones	66,487,766	-
			Donaciones de Capital	-	-
			Actualización de la Hacienda Pública / Patrimonio	-	-
			Hacienda Pública / Patrimonio Generado	(79,363,651)	(19,446,088)
			Resultados del Ejercicio (Ahorro / Desahorro)	(67,442,691)	19,295,717
			Resultados de Ejercicios Anteriores	(11,920,960)	(38,741,805)
			Revalúos	-	-
			Reservas	-	-
			Rectificaciones de Resultados de Ejercicios Anteriores	-	-
			Exceso o Insuficiencia en la Actualización de la Hacienda Públi	-	-
			Resultado por Posición Monetaria	-	-
			Resultado por Tenencia de Activos no Monetarios	-	-
			Total Hacienda Pública / Patrimonio	(12,875,885)	47,041,678
			Total del Pasivo y Hacienda Pública / Patrimonio	152,547,524	178,374,556

Bajo protesta de decir verdad declaramos que los Estados Financieros y sus Notas son razonablemente correctos y responsabilidad del emisor.

Concepto	Saldo Inicial 1	Cargos del Periodo 2	Abonos del Periodo 3	Saldo Final 4 = (1 + 2 - 3)	Variación del Periodo (4 - 1)
ACTIVO					
Activo Circulante	178,374,556	242,130,753	267,957,785	152,547,524	(25,827,032)
Efectivo y Equivalentes	66,035,167	127,014,838	124,558,213	68,491,792	2,456,625
Derechos a Recibir Efectivo o Equivalentes	112,255,009	115,065,634	143,360,553	83,960,090	(28,294,919)
Derechos a Recibir Bienes o Servicios	-	-	-	-	-
Inventarios	-	-	-	-	-
Almacenes	-	-	-	-	-
Estimación por Pérdida o Deterioro de Activos Circulantes	-	-	-	-	-
Otros Activos Circulantes	-	-	-	-	-
Activo No Circulante	84,380	50,281	39,019	95,642	11,262
Inversiones Financieras a Largo Plazo	-	-	-	-	-
Derechos a Recibir Efectivo o Equivalentes a Largo Plazo	-	-	-	-	-
Bienes Inmuebles, Infraestructura y Constr. en Proceso	-	-	-	-	-
Bienes Muebles	285,664	24,500	10,100	300,064	14,400
Activos Intangibles	5,777	12,901	-	18,678	12,901
Depreciación, Deterioro y Amort. Acumulada de Bienes	(207,061)	12,880	28,919	(223,100)	(16,039)
Activos Diferidos	-	-	-	-	-
Est. por Pérdida o Deterioro de Activos no Circulantes	-	-	-	-	-
Otros Activos no Circulantes	-	-	-	-	-

Bajo protesta de decir verdad declaramos que los Estados Financieros y sus Notas son razonablemente correctos y responsabilidad del emisor.

Denominación de la Deuda Pública y Otros Pasivos	Saldo al 31 de Diciembre de 2015	Disposiciones del Periodo	Amortizaciones del Periodo	Revaluaciones, Reclasificaciones y Otros Ajustes	Saldo Final del Periodo	Pago de Intereses del Periodo	Pago de Comisiones y demás costos asociados durante el Periodo
Deuda Pública	-	-	-	-	-	-	-
<i>Corto Plazo</i>	-	-	-	-	-	-	-
Instituciones de Crédito	-	-	-	-	-	-	-
Títulos y Valores	-	-	-	-	-	-	-
Arrendamientos Financieros	-	-	-	-	-	-	-
<i>Largo Plazo</i>	-	-	-	-	-	-	-
Instituciones de Crédito	-	-	-	-	-	-	-
Títulos y Valores	-	-	-	-	-	-	-
Arrendamientos Financieros	-	-	-	-	-	-	-
Otros Pasivos	131,332,878	-	-	-	165,423,409	-	-
Total de la Deuda Pública y Otros Pasivos	131,332,878	-	-	-	165,423,409	-	-
<i>Deuda Contingente¹ (Informativo)</i>	-	-	-	-	-	-	-
Deuda Contingente 1	-	-	-	-	-	-	-
Deuda Contingente 2	-	-	-	-	-	-	-
Deuda Contingente xx	-	-	-	-	-	-	-
<i>Valor de Instrumentos Bono Cupón Cero²</i>	-	-	-	-	-	-	-
Instrumento Bono Cupón Cero 1	-	-	-	-	-	-	-
Instrumento Bono Cupón Cero 2	-	-	-	-	-	-	-
Instrumento Bono Cupón Cero 3	-	-	-	-	-	-	-

1 Se refiere a cualquier Financiamiento sin fuente o garantía de pago definida, que sea asumida de manera solidaria o subsidiaria por las Entidades Federativas con sus Municipios, organismos descentralizados y empresas de participación estatal mayoritaria y fideicomisos, locales o municipales, y por los Municipios con sus respectivos organismos descentralizados y empresas de participación municipal mayoritaria.

2 Se refiere al valor del Bono Cupón Cero que respalda el pago de los créditos asociados al mismo (Activo).

Obligaciones a Corto Plazo	Monto Contratado	Plazo Pactado	Tasa de Interés	Comisiones y Costos Relacionados	Tasa Efectiva
Obligaciones a Corto Plazo (Informativo)					
<i>Crédito 1</i>	-	-	-	-	-
<i>Crédito 2</i>	-	-	-	-	-
<i>Crédito xx</i>	-	-	-	-	-

Bajo protesta de decir verdad declaramos que los Estados Financieros y sus Notas son razonablemente correctos y responsabilidad del emisor.

Denominación de las Obligaciones Diferentes de Financiamiento	Fecha del Contrato	Fecha de inicio de operación del proyecto	Fecha de vencimiento	Monto de la inversión pactado	Plazo pactado	Monto promedio mensual del pago de la contraprestación	Monto promedio mensual del pago de la contraprestación correspondiente al pago de inversión	Monto pagado de la inversión al 31 de diciembre de 2016	Monto pagado de la inversión actualizado al 31 de diciembre de 2016	Saldo pendiente por pagar de la inversión al 31 de diciembre de 2016
Asociaciones Público Privadas				-		-	-	-	-	-
APP 1				-		-	-	-	-	-
APP 2				-		-	-	-	-	-
APP 3				-		-	-	-	-	-
APP xx				-		-	-	-	-	-
Otros Instrumentos				-		-	-	-	-	-
Otro Instrumentos 1				-		-	-	-	-	-
Otro Instrumentos 2				-		-	-	-	-	-
Otro Instrumentos 3				-		-	-	-	-	-
Otro Instrumentos xx				-		-	-	-	-	-
Total de Obligaciones Diferentes de Financiamiento				-		-	-	-	-	-

NO APLICA

Bajo protesta de decir verdad declaramos que los Estados Financieros y sus Notas son razonablemente correctos y responsabilidad del emisor.

Concepto	Hacienda Pública/Patrimonio Contribuido	Hacienda Pública/Patrimonio Generado de Ejercicios Anteriores	Hacienda Pública/Patrimonio Generado del Ejercicio	Ajustes por Cambios de Valor	TOTAL
Rectificaciones de Resultados de Ejercicios Anteriores	-	-	-	-	-
Patrimonio Neto Inicial Ajustado del Ejercicio	66,487,766	-	-	-	66,487,766
Aportaciones	66,487,766	-	-	-	66,487,766
Donaciones de Capital	-	-	-	-	-
Actualización de la Hacienda Pública / Patrimonio	-	-	-	-	-
Variaciones de la Hacienda Pública / Patrimonio Neto del Ejercicio	-	(38,741,805)	19,295,717	-	(19,446,088)
Resultados del Ejercicio (Ahorro / Desahorro)	-	-	19,295,717	-	19,295,717
Resultados de Ejercicios Anteriores	-	(38,741,805)	-	-	(38,741,805)
Revalúos	-	-	-	-	-
Reservas	-	-	-	-	-
Hacienda Pública / Patrimonio Neto Final del Ej. 2015	66,487,766	(38,741,805)	19,295,717	-	47,041,678
Cambios en la Hacienda Pública / Patrimonio Neto del Ejercicio	-	-	-	-	-
Aportaciones	-	-	-	-	-
Donaciones de Capital	-	-	-	-	-
Actualización de la Hacienda Pública / Patrimonio	-	-	-	-	-
Variaciones de la Hacienda Pública / Patrimonio Neto del Ejercicio	-	26,820,845	(67,442,691)	-	(40,621,846)
Resultados del Ejercicio (Ahorro / Desahorro)	-	-	(67,442,691)	-	(67,442,691)
Resultados de Ejercicios Anteriores	-	26,820,845	-	-	26,820,845
Revalúos	-	-	-	-	-
Reservas	-	-	-	-	-
Saldo Neto en la Hacienda Pública / Patrimonio 2016	66,487,766	(11,920,960)	(67,442,691)	-	(12,875,885)

Bajo protesta de decir verdad declaramos que los Estados Financieros y sus Notas son razonablemente correctos y responsabilidad del emisor.

Concepto	2016	2015	Concepto	2016	2015
Flujos de Efectivo de las Actividades de Gestión			Flujos de Efectivo de las Actividades de Inversión		
Origen			Origen		
Impuestos	92,024,872	138,613,238	Bienes Inmuebles, Infraestructura y Construcciones en Proceso	34,106,712	52,934
Cuotas y Aportaciones de Seguridad Social	-	-	Bienes Muebles	-	-
Contribuciones de mejoras	-	-	Otros Orígenes de Inversión	16,040	52,934
Derechos	-	-		34,090,672	-
Productos de Tipo Corriente	227,656	-	Aplicación	(35,792,747)	14,657
Aprovechamientos de Tipo Corriente	2,095,890	-	Bienes Inmuebles, Infraestructura y Construcciones en Proceso	-	14,657
Ingresos por Venta de Bienes y Servicios	-	-	Bienes Muebles	27,301	-
Ingresos no Comprendidos en las Fracciones de la Ley de Ingresos Causados en Ejercicios Fiscales Anteriores	-	-	Otras Aplicaciones de Inversión	(35,820,048)	-
Pendientes de Liquidación o Pago	-	-			
Participaciones y Aportaciones	58,632,925	-	Flujos Netos de Efectivo por Act. de Inversión	69,899,459	38,277
Transf., Asignaciones y Subsidios y Otras Ayudas	31,066,698	38,471,442			
Otros Orígenes de Operación	1,703	100,141,796	Flujo de Efectivo de las Actividades de Financiamiento		
	159,467,563	119,317,521	Origen		(9,395,392)
Aplicación			Endudamiento Neto	-	(9,395,392)
Servicios Personales	2,688,954	2,592,972	Interno	-	(9,395,392)
Materiales y Suministros	189,378	419,231	Externo	-	-
Servicios Generales	674,624	614,579	Otros Orígenes de Financiamiento	-	-
Transf. Internas y Asignaciones al Sector Público	-	-			
Transferencias al resto del Sector Público	-	-	Aplicación		16,857,729
Subsidios y Subvenciones	36,078,989	115,637,948	Servicios de la Deuda	-	16,857,729
Ayudas Sociales	-	-	Interno	-	16,857,729
Pensiones y Jubilaciones	-	-	Externo	-	-
Transf. a Fideicomisos, Mandatos y Contratos Análogos	-	-	Otras Aplicaciones de Financiamiento	-	-
Transferencias a la Seguridad Social	-	-			
Donativos	-	-	Flujos netos de Efectivo por Act. de Financiamiento	-	(26,253,121)
Transferencias al Exterior	-	-			
Participaciones	-	-	Incremento/Disminución Neta en el Efectivo y Equivalentes al Efectivo	2,456,768	(6,919,127)
Aportaciones	-	-			
Convenios	-	-	Efectivo y Equivalente al Efectivo al Inicio del Ejercicio	66,035,024	72,954,294
Otras Aplicaciones de Operación	119,835,618	52,791			
	(67,442,691)	19,295,717	Efectivo y Equivalente al Efectivo al Final del Ejercicio	68,491,792	66,035,167
Flujos Netos de Efectivo por Act. de Gestión					

Bajo protesta de decir verdad declaramos que los Estados Financieros y sus Notas son razonablemente correctos y responsabilidad del emisor.

**FIDEICOMISO FONDO DESARROLLO EMPRESARIAL Y
 PROMOCIÓN DE LA INVERSIÓN (FIFODEPI)**

**NOTAS AL ESTADO DE SITUACIÓN FINANCIERA, AL ESTADO DE ACTIVIDADES, AL ESTADO ANALÍTICO DE
 INGRESOS PRESUPUESTALES Y AL ESTADO DE EJERCICIO DEL PRESUPUESTO DE EGRESOS POR CAPITULO
 DEL GASTO
 AL 31 DE DICIEMBRE DEL 2016**

NOTAS AL ESTADO DE SITUACIÓN FINANCIERA:

NOTA 1) FONDOS CON AFECTACIÓN ESPECÍFICA

ESTE SALDO SE INTEGRA COMO SIGUE:

DESCRIPCIÓN	IMPORTE
A. ACTINVER CONTRATO No. 001122519.	4,416,050
B. ACTINVER CONTRATO No. 001180091.	64,382
C. BANORTE 5283 ORGULLO MORELOS PROGRAMA DE COMPETITIVIDAD PARA LAS MIPYMES MORELENSES.	-
D. BANORTE 1071 ORGULLO MORELOS PROGRAMA DE COMPETITIVIDAD PARA LAS MIPYMES MORELENSES SECTOR PRIVADO.	-
E. BANORTE 0039 PROGRAMA IMPULSO A LA COMPETITIVIDAD A LAS MIPYMES DE LOS MERCADOS Y CENTROS DE ABASTO DE MORELOS.	68
F. BANORTE 5968 PROGRAMA IMPULSO A LA COMPETITIVIDAD A LAS MIPYMES DE LOS MERCADOS Y CENTROS DE ABASTO DE MORELOS.	2,652,791
G. BANORTE 4441 PROGRAMA IMPULSO A LA COMPETITIVIDAD A LAS MIPYMES DE LOS MERCADOS Y CENTROS DE ABASTO DE MORELOS.	795
H. BANORTE 4492 PROGRAMA IMPULSO A LA COMPETITIVIDAD A LAS MIPYMES DE LOS MERCADOS Y CENTROS DE ABASTO DE MORELOS.	842,937
I. BANORTE 7446 . PROGRAMA IMPULSO A LA COMPETITIVIDAD A LAS MIPYMES DE LOS MERCADOS Y CENTROS DE ABASTO DE MORELOS RECURSO MUNICIPAL.	1,220,042
J. BANORTE 6734 CENTRO LOGÍSTICO DE PRODUCTOS AGROALIMENTARIOS DE LA ZONA ORIENTE.	224,825
K. BANORTE 7299 CENTRO LOGÍSTICO DE PRODUCTOS AGROALIMENTARIOS DE LA ZONA ORIENTE.	\$ 17,528
L. BANORTE 1446 CENTRO LOGÍSTICO DE PRODUCTOS AGROALIMENTARIOS DE LA ZONA ORIENTE SECTOR PRIVADO.	980,975
M. BANORTE 0530 CENTRO LOGÍSTICO DE PRODUCTOS AGROALIMENTARIOS DE LA ZONA ORIENTE RECURSO MUNICIPAL.	22,237
N. BANORTE 7082 PROYECTO FORTALECIMIENTO DE LAS EMPRESAS EXPORTADORAS Y CON POTENCIAL EXPORTADOR DEL ESTADO DE MORELOS RECURSO FEDERAL.	810,263
Ñ. BANORTE 5152 PROYECTO FORTALECIMIENTO DE LAS EMPRESAS EXPORTADORAS Y CON POTENCIAL EXPORTADOR DEL ESTADO DE MORELOS 2015 RECURSO ESTATAL.	685,145
O. BANORTE 0720 PROYECTO FORTALECIMIENTO DE LAS EMPRESAS EXPORTADORAS Y CON POTENCIAL EXPORTADOR DEL ESTADO DE MORELOS 2015 RECURSO SECTOR PRIVADO.	0.10

DESCRIPCIÓN	IMPORTE
P. BANORTE 3866 IMPLEMENTACIÓN DE TECNOLOGÍAS DE LA INFORMACIÓN EN MIPYMES SECTOR COMERCIO, SERVICIOS TURÍSTICOS Y MANUFACTURADOS DEL ESTADO DE MORELOS 2015 R. SECTOR PRIVADO.	6,672
Q. BANORTE 3017 ORGULLO MORELOS 2015 R. FEDERAL	287,329
R. BANORTE 5851 ORGULLO MORELOS 2015 R. ESTATAL	213,376
S. BANORTE 7743 ORGULLO MORELOS 2015 S. PRIVADO.	112,395
T. BANORTE 3289 ESTACIÓN MULTIMODAL 2015	8,028,996
U. BANORTE 5788 ESTACIÓN MULTIMODAL-ETAPA 1	3,782,971
V. BANORTE 6815 CONSTRUCCIÓN MERCADO TOTOLAPAN; IMPULSANDO LAS COMPETENCIAS LOGÍSTICAS DE LAS MIPYMES Y LA COMPETITIVIDAD DEL ESTADO DE MORELOS 2015 R. FEDERAL	5,129,889
W. BANORTE 9393 CONSTRUCCIÓN MERCADO TOTOLAPAN; IMPULSANDO LAS COMPETENCIAS LOGÍSTICAS DE LAS MIPYMES Y LA COMPETITIVIDAD DEL ESTADO DE MORELOS 2015 R. ESTATAL	1,686,544
X. BANORTE 0979 CONSTRUCCIÓN DEL MERCADO MUNICIPAL DE TOTOLAPAN; IMPULSANDO LAS COMPETENCIAS LOGÍSTICAS DE LAS MIPYMES Y LA COMPETITIVIDAD DEL ESTADO MORELOS 2015	2,113,336
Y. BANORTE 3756 CONSTRUCCIÓN DEL MERCADO MUNICIPAL DE COATLÁN DEL RIO; IMPULSANDO LAS COMPETENCIAS LOGÍSTICAS DE LAS MIPYMES Y LA COMPETITIVIDAD DEL ESTADO MORELOS 2015	1,055,157
Z. BANORTE 4557 CONSTRUCCIÓN DEL MERCADO MUNICIPAL DE COATLÁN DEL RÍO; IMPULSANDO LAS COMPETENCIAS LOGÍSTICAS DE LAS MIPYMES Y LA COMPETITIVIDAD DEL ESTADO DE MORELOS 2015 R. ESTATAL	1,079,778
AA. BANORTE 8247 CONSTRUCCIÓN DEL MERCADO MUNICIPAL DE COATLÁN DEL RIO; IMPULSANDO LAS COMPETENCIAS LOGÍSTICAS DE LAS MIPYMES Y LA COMPETITIVIDAD DEL ESTADO MORELOS 2015	213,356
AB. BANORTE 2179 REHABILITACIÓN DEL MERCADO DE OCUITUCO; IMPULSANDO LAS COMPETENCIAS LOGÍSTICAS DE LAS MIPYMES Y LA COMPETITIVIDAD DEL ESTADO DE MORELOS 2015	3,267,883
AC BANORTE 2964 REHABILITACIÓN DEL MERCADO DE OCUITUCO; IMPULSANDO LAS COMPETENCIAS LOGÍSTICAS DE LAS MIPYMES Y LA COMPETITIVIDAD DEL ESTADO DE MORELOS 2015	17.30
AD. BANORTE 7893 REMODELACIÓN DEL MERCADO DE OCUITUCO; IMPULSANDO LAS COMPETENCIAS LOGÍSTICAS DE LAS MIPYMES Y LA COMPETITIVIDAD DEL ESTADO DE MORELOS 2015 RECURSO SECTOR PRIVADO.	80,102
AE. BANORTE 7285 REHABILITACIÓN DEL MERCADO DE OCUITUCO; IMPULSANDO LAS COMPETENCIAS LOGÍSTICAS DE LAS MIPYMES Y LA COMPETITIVIDAD DEL ESTADO DE MORELOS 2015 RECURSO MUNICIPAL	807
AF. BANORTE 6587 RED DE APOYO AL EMPRENDEDOR 2016 RECURSO FEDERAL.	353,730
AG. BANORTE 6166 RED DE APOYO AL EMPRENDEDOR 2016 RECURSO ESTATAL.	207,456
AH. BANORTE 0722 REABILITACION DEL MERCADO MUNICIPAL DE JANTETELCO 2016 RECURSO FEDERAL.	1,978,664
AI. BANORTE 5222 REABILITACION DEL MERCADO MUNICIPAL DE JANTETELCO 2016 RECURSO ESTATAL	720,385
AJ. BANORTE 9846 REABILITACION DEL MERCADO MUNICIPAL DE JANTETELCO 2016 RECURSO MUNICIPAL	450,945

DESCRIPCIÓN	IMPORTE
AK. BANORTE 2855 REABILITACION DEL MERCADO MUNICIPAL DE CHINAMECA 2016 RECURSO FEDERAL.	1,639,441
AL. BANORTE 4729 REMODELACION MERCADO CHINAMECA 2016 REC EST	0.10
AM. BANORTE 6474 SISTEMA APERTURA RAPIDA ATLATLAHUCA RECURSO FEDERAL	0.10
AN. BANORTE 3816 SISTEMA APERTURA RAPIDA ATLATLAHUCA RECURSO ESTATAL	80.79
AÑ. BANORTE 3834 SISTEMA APERTURA RAPIDA YAUTEPEC RECURSO FEDERAL	0.10
AO. BANORTE 3870 SISTEMA APERTURA RAPIDA YAUTEPEC RECURSO ESTATAL	77.78
AP. BANORTE 3898 SISTEMA APERTURA RAPIDA AYALA RECURSO FEDERAL	0.10
AQ. BANORTE 3900 SISTEMA APERTURA RAPIDA AYALA RECURSO ESTATAL	77.78
AR. BANORTE 3919 INTEGRACION INVENTARIO TRAMITES RTYS RECURSO FEDERAL	0.10
AS. BANORTE 3928 INTEGRACION INVENTARIO TRAMITES RTYS RECURSO ESTATAL	0.10
AT. BANORTE 3596 PROSOFT Y LA INOVACION 2016 RECURSO FEDERAL	0.10
AU. BANORTE 9413 PROSOFT Y LA INOVACION 2016 RECURSO ESTATAL	0.20
AV. BANORTE 1080 PROSOFT Y LA INOVACION 2016 RECURSO PRIVADO	0.10
AW. BANORTE 8017 TIENDITA MORELENSE 2016 RECURSO FEDERAL	2,501,283.62
AX. BANORTE 0446 TIENDITA MORELENSE 2016 RECURSO ESTATAL	0.10
AY. BANORTE 8107 TIENDITA MORELENSE 2016 RECURSO PRIVADO	0.10
AZ. BANORTE 5280 EMPRESAS EXPORTADOR 2016 RECURSO FEDERAL	2,260,159.89
BA. BANORTE 0350 EMPRESAS EXPORTADOR 2016 RECURSO ESTATAL	0.10
BB. BANORTE 6606 EMPRESAS EXPORTADOR 2016 RECURSO PRIVADO	0.10
BC. BANORTE 1702 PROYECTO ORGULLO MORELOS 2016 RECURSO FEDERAL	3,816,929.06
BD. BANORTE 4187 PROYECTO ORGULLO MORELOS 2016 RECURSO ESTATAL	0.10
BE. BANORTE 1158 PROYECTO ORGULLO MORELOS 2016 RECURSO PRIVADO	0.10
BF. BANORTE 4128 PROGRAMA DE IMPULSO AL DESARROLLO TURISTICO DEL ESTADO DE MORELOS 2016 RECURSO PRIVADO	0.10
BG. BANORTE 0072 PROGRAMA DE IMPULSO AL DESARROLLO TURISTICO DEL ESTADO DE MORELOS 2016 RECURSO PFEDERAL	2,408,842.96
BH. BANORTE 2526 PROGRAMA DE IMPULSO AL DESARROLLO TURISTICO DEL ESTADO DE MORELOS 2016 RECURSO ESTATAL	0.10
BI. BANORTE 5639 PROGRMA INTEGRAL DE FORMACION FINANCIERA PARA LAS PYMES MORELENSES 2016 RECURSO FEDERAL.	800,280.12
BJ. BANORTE 7875 PROGRAMA INTEGRAL DE FORMACION FINANCIERA PARA LAS PYMES MORELENSES 2016 RECURSO ESTATAL.	0.10
BK. BANORTE 9657 FORTALECIMIENTO DEL CENTRO DE LOGISTICA Y EXPORTACION DEL PRODUCTO EMERGENTE HIGO RECURSO FEDERAL	1,950,682.65
BL. BANORTE 9722 FORTALECIMIENTO DEL CENTRO DE LOGISTICA Y EXPORTACION DEL PRODUCTO EMERGENTE HIGO RECURSO ESTATAL	0.10
BM. BANORTE 1798 FORTALECIMIENTO DEL CENTRO DE LOGISTICA Y EXPORTACION DEL PRODUCTO EMERGENTE HIGO RECURSO SECTOR PRIVADO	0.10

DESCRIPCIÓN	IMPORTE
BN. BANORTE 4539 FORMACION FINANCIERA PARA LAS MICROEMPRESAS MORELENSES 2016 RECURSO FEDERAL	800,280.12
BÑ. BANORTE 7437 FORMACION FINANCIERA PARA LAS MICROEMPRESAS MORELENSES 2016 RECURSO ESTATAL	0.10
BO. BANORTE 1617 PIXELAT FESTIVAL DE ANIMACION, VIDEOJUEGOS Y COMIC 2016	326.79
BP. BANORTE 2285 ESTRATEGIA PARA LA CREACION DE LA CADENA DE PROVEDURIA DE ENERGIAS RENOVABLES DEL SECTOR EN EL ESTADO DE MORELOS 2016 RECURSO FEDERAL,	2,781,023.19
BQ. BANORTE 6254 ESTRATEGIA PARA LA CREACION DE LA CADENA DE PROVEDURIA DE ENERGIAS RENOVABLES DEL SECTOR EN EL ESTADO DE MORELOS 2016 RECURSO ESTATAL,	0.10
BR. BANORTE 8146 ESTRATEGIA PARA LA CREACION DE LA CADENA DE PROVEDURIA DE ENERGIAS RENOVABLES DEL SECTOR EN EL ESTADO DE MORELOS 2016 RECURSO PRIVADO,	0.10
BS. BANORTE 7560 IMPLEMENTACION DE 200 MIPYMES DEL ESTADO DE MORELOS 2016 RECURSO PRIVADO	135,020.73
BT. BANORTE 7516 IMPLEMENTACION DE 200 MIPYMES DEL ESTADO DE MORELOS 2016 RECURSO ESTATAL	0.10
BU. BANORTE 4164 CONSTRUCCION DEL MERCADO MUNICIPAL OAXTEPEC PRIMERA ETAPA 2016 RECURSO FEDRAL	3,000,560.10
BV. BANORTE 6412 CONSTRUCCION DEL MERCADO MUNICIPAL OAXTEPEC PRIMERA ETAPA 2016 RECURSO ESTATAL	0.10
BX. BANORTE 4177 CONSTRUCCION DEL MERCADO MUNICIPAL OAXTEPEC PRIMERA ETAPA 2016 RECURSO MUNICIPAL	0.10
BY. BANORTE 8693 REHABILITACION DEL MERCADO MUNICIPAL DE ATLATLAHUCAN 2016 RECURSO FEDERAL	3,688,896.69
BZ. BANORTE 0474 REHABILITACION DEL MERCADO MUNICIPAL DE ATLATLAHUCAN 2016 RECURSO ESTATAL	0.10
CA. BANORTE 3688 REHABILITACION DEL MERCADO MUNICIPAL DE ATLATLAHUCAN 2016 RECURSO MUNICIPAL	0.10
TOTAL	\$ 68,491,792

A. EL VALOR DE ESTE RUBRO SE INTEGRA POR UNA CUENTA DE INVERSIÓN EN INSTRUMENTOS DE DEUDA PÚBLICA Y PRIVADA; LA CUAL ESTÁ CONTRATADA CON LA INSTITUCIÓN FINANCIERA DENOMINADA ACTINVER CASA DE BOLSA, S.A. DE C.V. (FIDUCIARIO) CON EL NUMERO DE CONTRATO 001122519. EN EL ANEXO 4 DEL PRESENTE INFORME SE INCLUYE LA CONCILIACIÓN BANCARIA

B. EL VALOR DE ESTE RUBRO SE INTEGRA POR UNA CUENTA DE INVERSIÓN EN INSTRUMENTOS DE DEUDA PÚBLICA Y PRIVADA; LA CUAL ESTÁ CONTRATADA CON LA INSTITUCIÓN FINANCIERA DENOMINADA ACTINVER CASA DE BOLSA, S.A. DE C.V. (FIDUCIARIO) CON EL NUMERO DE CONTRATO 001180091. EN EL ANEXO 4 DEL PRESENTE INFORME SE INCLUYE LA CONCILIACIÓN BANCARIA CORRESPONDIENTE
 CON FECHA 15 DE OCTUBRE DEL 2013 EN LA SÉPTIMA SESIÓN EXTRAORDINARIA DEL 2013 EL COMITÉ TÉCNICO DEL FIDEICOMISO FONDO DESARROLLO EMPRESARIAL Y PROMOCIÓN DE LA INVERSIÓN (FIFODEPI), AUTORIZO MEDIANTE ACUERDOS:

EN CUMPLIMIENTO AL ACUERDO 05/7AEXTRAORDINARIA/15-10-13, LA DIRECCIÓN GENERAL SE APERTURAN LAS CUENTAS BANCARIAS EN LA INSTITUCIÓN BANCO MERCANTIL DEL NORTE S.A. "BANORTE" DE LA SIGUIENTE MANERA:

EN CUMPLIMIENTO AL ACUERDO 02/1aEXTRAORDINARIA/06-02-14.- LOS MIEMBROS DEL COMITÉ TÉCNICO APRUEBAN POR UNANIMIDAD DE VOTOS LA AUTORIZACIÓN A LA DIRECCIÓN GENERAL DE LA RATIFICACIÓN DE FIFODEPI ANTE EL FONDO NACIONAL DEL EMPRENDEDOR DE LA SECRETARIA DE ECONOMÍA DEL GOBIERNO FEDERAL, PARA FUNGIR COMO ORGANISMO INTERMEDIO, ASÍ MISMO REALICE TODOS LOS ACTOS JURÍDICOS, ADMINISTRATIVOS Y CONTABLES QUE SE REQUIERAN EN LA EJECUCIÓN DE LOS PROYECTOS.

ORGULLO MORELOS PROGRAMA DE COMPETITIVIDAD PARA LAS MIPYMES MORELENSES

- C.** CUENTA BANCARIA NÚMERO CUENTA 0239135283 RECURSO ESTATAL
- D.** CUENTA BANCARIA NÚMERO CUENTA 0247331071 SECTOR PRIVADO

PROGRAMA DE IMPULSO A LA COMPETITIVIDAD A LAS MIPYMES DE LOS MERCADOS Y CENTROS DE ABASTO DE MORELOS

- E. CUENTA BANCARIA NÚMERO CUENTA 0240590039 RECURSO FEDERAL
- F. CUENTA BANCARIA NÚMERO CUENTA 0240595968 RECURSO ESTATAL
- G. CUENTA BANCARIA NÚMERO CUENTA 0247394441 SECTOR PRIVADO
- H. CUENTA BANCARIA NÚMERO CUENTA 0266344492 RECURSO ESTATAL
- I. CUENTA BANCARIA NÚMERO CUENTA 0450027446 RECURSO MUNICIPAL

CENTRO LOGÍSTICO DE PRODUCTOS AGROALIMENTARIOS DE LA ZONA ORIENTE

- J. CUENTA BANCARIA NÚMERO CUENTA 0240606734 RECURSO FEDERAL
- K. CUENTA BANCARIA NÚMERO CUENTA 0240617299 RECURSO ESTATAL
- L. CUENTA BANCARIA NÚMERO CUENTA 0247331446 SECTOR PRIVADO
- M. CUENTA BANCARIA NÚMERO CUENTA 0257190530 RECURSO MUNICIPAL

PROYECTO FORTALECIMIENTO DE LAS EMPRESAS EXPORTADORAS Y CON POTENCIAL EXPORTADOR DEL ESTADO DE MORELOS 2015

- N. CUENTA BANCARIA NÚMERO CUENTA 0401577082 RECURSO FEDERAL
- Ñ. CUENTA BANCARIA NÚMERO CUENTA 0401595152 RECURSO ESTATAL
- O. CUENTA BANCARIA NÚMERO CUENTA 0401600720 SECTOR PRIVADO

IMPLEMENTACIÓN DE TECNOLOGÍAS DE LA INFORMACIÓN EN MIPYMES SECTOR COMERCIO, SERVICIOS TURÍSTICOS Y MANUFACTURADOS DEL ESTADO DE MORELOS 2015

- P. CUENTA BANCARIA NÚMERO CUENTA 0410083866 RECURSO SECTOR PRIVADO

ORGULLO MORELOS PROGRAMA DE COMPETITIVIDAD PARA LAS MIPYMES MORELENSES 2015

- Q. CUENTA BANCARIA NÚMERO CUENTA 0412573017 RECURSO FEDERAL
- R. CUENTA BANCARIA NÚMERO CUENTA 0412575851 RECURSO ESTATAL
- S. CUENTA BANCARIA NÚMERO CUENTA 0412577743 RECURSO SECTOR PRIVADO

ESTACIÓN MULTIMODAL 2015

- T. CUENTA BANCARIA NÚMERO CUENTA 0409413289 RECURSO FEDERAL
- U. CUENTA BANCARIA NÚMERO CUENTA 0409415788 RECURSO ESTATAL

CONSTRUCCIÓN MERCADO TOTOLAPAN ; IMPULSANDO LAS COMPETENCIAS LOGÍSTICAS DE LAS MIPYMES Y LA COMPETITIVIDAD DEL ESTADO DE MORELOS 2015

- V. CUENTA BANCARIA NÚMERO CUENTA 0414746815 RECURSO FEDERAL
- W. CUENTA BANCARIA NÚMERO CUENTA 0414749393 RECURSO ESTATAL
- X. CUENTA BANCARIA NÚMERO CUENTA 0414750979 RECURSO MUNICIPAL

CONSTRUCCIÓN MERCADO COATLÁN DEL RÍO: IMPULSANDO LAS COMPETENCIAS LOGÍSTICAS DE LAS MIPYMES Y LA COMPETITIVIDAD DEL ESTADO DE MORELOS 2015

- Y. CUENTA BANCARIA NÚMERO CUENTA 0414753756 RECURSO FEDERAL
- Z. CUENTA BANCARIA NÚMERO CUENTA 0414754557 RECURSO ESTATAL
- AA. CUENTA BANCARIA NÚMERO CUENTA 0414758247 RECURSO MUNICIPAL

REHABILITACIÓN DEL MERCADO DE OCUITUCO: IMPULSANDO LAS COMPETENCIAS LOGÍSTICAS DE LAS MIPYMES Y LA COMPETITIVIDAD DEL ESTADO DE MORELOS 2015

- AB. CUENTA BANCARIA NÚMERO CUENTA 0414752179 RECURSO FEDERAL
- AC. CUENTA BANCARIA NÚMERO CUENTA 0414752964 RECURSO ESTATAL
- AD. CUENTA BANCARIA NÚMERO CUENTA 0443627893 RECURSO SECTOR PRIVADO
- AE. CUENTA BANCARIA NÚMERO CUENTA 0458677285 RECURSO SECTOR MUNICIPAL

RED DE APOYO AL EMPRENDEDOR 2016

- AF. CUENTA BANCARIA NÚMERO CUENTA 0443636587 RECURSO FEDERAL
- AG. CUENTA BANCARIA NÚMERO CUENTA 0443646166 RECURSO ESTATAL

REABILITACION DEL MERCADO MUNICIPAL DE JANTELCO 2016.

- AH. CUENTA BANCARIA NÚMERO CUENTA 0457230722 RECURSO FEDERAL
- AI. CUENTA BANCARIA NÚMERO CUENTA 0457235222 RECURSO ESTATAL
- AJ. CUENTA BANCARIA NÚMERO CUENTA 0457239846 RECURSO MUNICIPAL

REABILITACION DEL MERCADO MUNICIPAL DE CHINAMECA 2016.

- AK. CUENTA BANCARIA NÚMERO CUENTA 0457242855 RECURSO FEDERAL
- AL. CUENTA BANCARIA NÚMERO CUENTA 0457244729 RECURSO ESTATAL

INSTALACION DEL SISTEMA DE APERTURA RAPIDA DE EMPRESAS DEL MUNICIPIO DE ATLATLAUCAN MORELOS 2016

- AM. CUENTA BANCARIA NÚMERO CUENTA 0456776474 RECURSO FEDERAL
- AN. CUENTA BANCARIA NÚMERO CUENTA 0456983816 RECURSO ESTATAL

INSTALACION DEL SISTEMA DE APERTURA RAPIDA DE EMPRESAS DEL MUNICIPIO DE YAUTEPEC MORELOS 2016

- AÑ. CUENTA BANCARIA NÚMERO CUENTA 0456983834 RECURSO FEDERAL
- AO. CUENTA BANCARIA NÚMERO CUENTA 0456983870 RECURSO ESTATAL

INSTALACION DEL SISTEMA DE APERTURA RAPIDA DE EMPRESAS DEL MUNICIPIO DE AYALA MORELOS 2016

- AP. CUENTA BANCARIA NÚMERO CUENTA 0456983898 RECURSO FEDERAL
- AQ. CUENTA BANCARIA NÚMERO CUENTA 0456983900 RECURSO ESTATAL

INTEGRACION DEL INVENTARIO DE TRAMITES PARA EL ESTABLECIMIENTO DE UN REGISTRO DE TRAMITES Y SERVICIOS (RTYS) PARA EL ESTADO DE MORELOS 2016.

- AR. CUENTA BANCARIA NÚMERO CUENTA 0456983919 RECURSO FEDERAL
- AS. CUENTA BANCARIA NÚMERO CUENTA 0456983928 RECURSO ESTATAL

PROSOFT Y LA INOVACION 2016

- AT. CUENTA BANCARIA NÚMERO CUENTA 0462213596 RECURSO FEDERAL
- AU. CUENTA BANCARIA NÚMERO CUENTA 0462219413 RECURSO ESTATAL
- AV. CUENTA BANCARIA NÚMERO CUENTA 0462741080 RECURSO PRIVADO

TIENDITA MORELENSE 2016

- AW. CUENTA BANCARIA NÚMERO CUENTA 0460828017 RECURSO FEDERAL
- AX. CUENTA BANCARIA NÚMERO CUENTA 0460990446 RECURSO ESTATAL
- AY. CUENTA BANCARIA NÚMERO CUENTA 0460998107 RECURSO PRIVADO

EMPRESAS EXPORTADOR 2016

- AZ. CUENTA BANCARIA NÚMERO CUENTA 0461005280 RECURSO FEDERAL
- BA. CUENTA BANCARIA NÚMERO CUENTA 0461010350 RECURSO ESTATAL
- BB. CUENTA BANCARIA NÚMERO CUENTA 0461016606 RECURSO PRIVADO

PROYECTO ORGULLO MORELOS 2016

- BC. CUENTA BANCARIA NÚMERO CUENTA 0461031702 RECURSO FEDERAL
- BD. CUENTA BANCARIA NÚMERO CUENTA 0461034187 RECURSO ESTATAL
- BE. CUENTA BANCARIA NÚMERO CUENTA 0461041158 RECURSO PRIVADO

IMPULSO AL DESARROLLO TURISTICO DEL ESTADO DE MORELOS 2016

- BF. CUENTA BANCARIA NÚMERO CUENTA 0467134128 RECURSO PRIVADO
- BG. CUENTA BANCARIA NÚMERO CUENTA 0467130072 RECURSO FEDERAL.
- BH. CUENTA BANCARIA NÚMERO CUENTA 0467132526 RECURSO ESTATAL.

PROGRMA INTEGRAL DE FORMACION FINANCIERA PARA LAS PYMES MORELENSES 2016

- BI. CUENTA BANCARIA NÚMERO CUENTA 0467135639 RECURSO FEDERAL.
- BJ. CUENTA BANCARIA NÚMERO CUENTA 0467134539 RECURSO FEDERAL.

FORTALECIMIENTO DEL CENTRO DE LOGISTICA Y EXPORTACION DEL PRODUCTO EMERGENTE HIGO.

- BK. CUENTA BANCARIA NÚMERO CUENTA 0467119657 RECURSO FEDERAL.
- BL. CUENTA BANCARIA NÚMERO CUENTA 0467129722 RECURSO ESTATAL.
- BM. CUENTA BANCARIA NÚMERO CUENTA 0467131798 RECURSO PRIVADO.

FORMACION FINANCIERA PARA LAS MICROEMPRESAS MORELENSES 2016.

- BN.** CUENTA BANCARIA NÚMERO CUENTA 0467134539 RECURSO FEDERAL.
- BÑ.** CUENTA BANCARIA NÚMERO CUENTA 0467137437 RECURSO ESTATAL.

PIXELAT FESTIVAL DE ANIMACION, VIDEOJUEGOS Y COMIC 2016

- BO.** CUENTA BANCARIA NÚMERO CUENTA 0470351617 RECURSO FEDERAL.

ESTRATEGIA PARA LA CREACION DE LA CADENA DE PROVEDURIA DE ENERGIAS RENOVABLES DEL SECTOR EN EL ESTADO DE MORELOS 2016.

- BP.** CUENTA BANCARIA NÚMERO CUENTA 0470082265 RECURSO FEDERAL.
- BQ.** CUENTA BANCARIA NÚMERO CUENTA 0470086254 RECURSO ESTATAL.
- BR.** CUENTA BANCARIA NÚMERO CUENTA 0470088146 RECURSO PRIVADO.

IMPLEMENTACION DE 200 MIPYMES DEL ESTADO DE MORELOS 2016

- BS.** CUENTA BANCARIA NÚMERO CUENTA 0474217560 RECURSO PRIVADO.
- BT.** CUENTA BANCARIA NÚMERO CUENTA 0474207516 RECURSO ESTATAL.

CONSTRUCCION DEL MERCADO MUNICIPAL OAXTEPEC PRIMERA ETAPA 2016

- BU.** CUENTA BANCARIA NÚMERO CUENTA 0471944164 RECURSO FEDERAL.
- BV.** CUENTA BANCARIA NÚMERO CUENTA 0471946412 RECURSO ESTATAL.
- BX.** CUENTA BANCARIA NÚMERO CUENTA 0472004177 RECURSO MUNICIPAL.

REHABILITACION DEL MERCADO MUNICIPAL DE ATLATLAHUCAN 2016

- BY.** CUENTA BANCARIA NÚMERO CUENTA 0471958693 RECURSO FEDERAL.
- BZ.** CUENTA BANCARIA NÚMERO CUENTA 0471960454 RECURSO ESTATAL.
- CA.** CUENTA BANCARIA NÚMERO CUENTA 0471963688 RECURSO MUNICIPAL.

EN EL ANEXO 4 DEL PRESENTE INFORME SE INCLUYE LA CONCILIACIÓN BANCARIA CORRESPONDIENTE DE CADA UNA DE ESTAS CUENTAS DE CHEQUES. LOS INTERESES GENERADOS POR ESTAS CUENTAS SE REGISTRARON EN LA CONTABILIDAD EN EL MES QUE SE

NOTA 2) CUENTAS POR COBRAR A CORTO PLAZO

EL SALDO DE ESTE RUBRO SE INTEGRA COMO SIGUE:

DESCRIPCIÓN	IMPORTE
A. FIDECOM DEL EJERCICIO 2012	\$ 10,532,489
B. RECURSO SECTOR PRIVADO	3,240,611
C. RECURSO MUNICIPAL	664,745
D. REHABILITACION DEL MERCADO DE OCUITUCO; IMPULSANDO LAS COMPETENCIAS LOGÍSTICAS DE LAS MIPYMES Y LA COMPETITIVIDAD DEL ESTADO DE MORELOS	5,988,425
E. CONSTRUCCIÓN DEL MERCADO MUNICIPAL DE TOTOLAPAN; IMPULSANDO LAS COMPETENCIAS LOGÍSTICAS DE LAS MIPYMES Y LA COMPETITIVIDAD DEL ESTADO DE MORELOS 2015.	6,657,302

	DESCRIPCIÓN	IMPORTE
F.	CONSTRUCCIÓN DEL MERCADO MUNICIPAL DE COATLÁN DEL RÍO; IMPULSANDO LAS COMPETENCIAS LOGÍSTICAS DE LAS MIPYMES Y LA COMPETITIVIDAD DEL ESTADO DE MORELOS 2015.	672,415
G.	ESTACIÓN MULTIMODAL 2015	7,969,703
H.	PROYECTO FORTALECIMIENTO DE LAS EMPRESAS EXPORTADORAS Y CON POTENCIAL EXPORTADOR DEL ESTADO DE MORELOS 2015	125,000
I.	ORGULLO MORELOS, PROGRAMA DE COMPETITIVIDAD PARA LAS MIPYMES MORELENSES 2015.	257,233
J.	FIDECOMP DEL EJERCICIO 2016	30,966,698
K.	PROGRAMA PARA EL DESARROLLO DE LA INDUSTRIA DE SOWARE, PROSOF Y LA INNOVACION 2016	4,305,700
L.	CONSTRUCCION DEL MERCADO MUNICIPAL ATLATLAHUCAN 2016	3,687,950
M.	INSTALACION DEL SISTEMA DE APERTURA RAPIDA DE EMPRESAS EN EL MUNICIPIO DE AYALA MORELOS 2015	600,000
N.	INSTALACION DEL SISTEMA DE APERTURA RAPIDA DE EMPRESAS EN EL MUNICIPIO DE YAUTEPEC MORELOS 2015	600,000
	TOTAL	\$ 76,268,271

- A.** RECURSO FINANCIERO PENDIENTE POR MINISTRAR CORRESPONDIENTE AL EJERCICIO 2012 POR PARTE DEL FIDEICOMISO EJECUTIVO DEL FONDO DE COMPETITIVIDAD Y PROMOCIÓN DEL EMPLEO (FIDECOM).

	PERÍODO	IMPORTE
	DEL 20 DE JUNIO AL 19 DE JULIO 2012	\$ 3,142,803
	DEL 20 DE JULIO AL 19 DE AGOSTO 2012	3,490,813
	DEL 20 DE AGOSTO AL 19 DE SEPTIEMBRE 2012	3,098,873
	DEL 20 DE OCTUBRE AL 19 DE NOVIEMBRE 2012	800,000
	TOTAL	\$ 10,532,489

- B.** RECURSO FINANCIERO PENDIENTE POR MINISTRAR CORRESPONDIENTE AL EJERCICIO 2014 POR PARTE DEL SECTOR PRIVADO:

	DESCRIPCIÓN	IMPORTE
	PROGRAMA ORGULLO MORELOS 2014	160,674
	PROGRAMA IMPULSO A LA COMPETITIVIDAD A LAS MIPYMES DE LOS MERCADOS Y CENTROS DE ABASTO DE MORELOS 2014	250,000
	CENTRO LOGÍSTICO DE PRODUCTOS AGROALIMENTARIOS DE LA ZONA ORIENTE	2,829,937
	TOTAL	\$ 3,240,611

- C. RECURSO FINANCIERO PENDIENTE POR MINISTRAR CORRESPONDIENTE AL EJERCICIO 2014 POR PARTE DEL RECURSO MUNICIPAL:

DESCRIPCIÓN	IMPORTE
PROGRAMA IMPULSO A LA COMPETITIVIDAD A LAS MIPYMES DE LOS MERCADOS Y CENTROS DE ABASTO DE MORELOS 2014	664,745
TOTAL	\$ 664,745

- D. POR CONCEPTO DE LA APORTACIÓN PARA APOYAR EL PROYECTO NUMERO FOLIO ID FNE-150722-CP18-4-00172354 CORRESPONDIENTE A LOS RECURSOS DEL FONDO NACIONAL EMPRENDEDOR DEL EJERCICIO FISCAL 2015.

DESCRIPCIÓN	IMPORTE
REHABILITACIÓN DEL MERCADO DE OCUITUCO; IMPULSANDO LAS COMPETENCIAS LOGÍSTICAS DE LAS MIPYMES Y LA COMPETITIVIDAD DEL ESTADO DE MORELOS	\$ 5,988,425
TOTAL	\$ 5,988,425

- E. POR CONCEPTO DE LA APORTACIÓN PARA APOYAR EL PROYECTO NÚMERO FOLIO ID FNE-150722-CP18-4-00172347 CORRESPONDIENTE A LOS RECURSOS DEL FONDO NACIONAL EMPRENDEDOR DEL EJERCICIO FISCAL 2015.

DESCRIPCIÓN	IMPORTE
CONSTRUCCIÓN DEL MERCADO MUNICIPAL DE TOTOLAPAN; IMPULSANDO LAS COMPETENCIAS LOGÍSTICAS DE LAS MIPYMES Y LA COMPETITIVIDAD DEL ESTADO DE MORELOS 2015.	\$ 6,657,302
TOTAL	\$ 6,657,302

- F. POR CONCEPTO DE LA APORTACIÓN PARA APOYAR EL PROYECTO NÚMERO FOLIO ID FNE-150722-CP18-4-00172347 CORRESPONDIENTE A LOS RECURSOS DEL FONDO NACIONAL EMPRENDEDOR DEL EJERCICIO FISCAL 2015.

DESCRIPCIÓN	IMPORTE
CONSTRUCCIÓN DEL MERCADO MUNICIPAL DE COATLÁN DEL RÍO; IMPULSANDO LAS COMPETENCIAS LOGÍSTICAS DE LAS MIPYMES Y LA COMPETITIVIDAD DEL ESTADO DE MORELOS 2015.	\$ 672,415
TOTAL	\$ 672,415

- G. POR CONCEPTO DE LA APORTACIÓN PARA APOYAR EL PROYECTO NÚMERO FOLIO ID FNE-150729-CP13-00176364 CORRESPONDIENTE A LOS RECURSOS DEL FONDO NACIONAL EMPRENDEDOR DEL EJERCICIO FISCAL 2015.

DESCRIPCIÓN	IMPORTE
ESTACIÓN MULTIMODAL 2015	\$ 7,969,703
TOTAL	\$ 7,969,703

- H. POR CONCEPTO DE LA APORTACIÓN PARA APOYAR EL PROYECTO NÚMERO FOLIO ID FNE-150408-C4-4-00138461 CORRESPONDIENTE A LOS RECURSOS DEL FONDO NACIONAL EMPRENDEDOR DEL EJERCICIO FISCAL 2015.

DESCRIPCIÓN	IMPORTE
PROYECTO FORTALECIMIENTO DE LAS EMPRESAS EXPORTADORAS Y CON POTENCIAL EXPORTADOR DEL ESTADO DE MORELOS 2015	\$ 125,000
TOTAL	\$ 125,000

- I. POE CONCEPTO DE LA APORTACIÓN PARA APOYAR EL PROYECTO NÚMERO FOLIO ID FNE-1504408-C4-4-00138461 CORRESPONDIENTE A LOS RECURSOS DEL FONDO NACIONAL EMPRENDEDOR DEL EJERCICIO FISCAL 2015.

DESCRIPCIÓN	IMPORTE
ORGULLO MORELOS PROGRAMA DE COMPETITIVIDAD PARA LAS MIPYMES MORELENSES 2015.	\$ 257,233
TOTAL	\$ 257,233

- J. RECURSO FINANCIERO PENDIENTE POR MINISTRAR CORRESPONDIENTE AL EJERCICIO 2016 POR PARTE DEL FIDEICOMISO EJECUTIVO DEL FONDO DE COMPETITIVIDAD Y PROMOCIÓN DEL EMPLEO (FIDECOM).

PERÍODO	IMPORTE
DEL 20 DE DICIEMBRE AL 19 DE ENERO 2016	\$ 4,791,769
DEL 20 DE ENERO AL 19 DE FEBRERO 2016	3,344,975
DEL 20 DE FEBRERO AL 19 DE MARZO 2016	2,900,640
DEL 20 DE MARZO AL 19 DE ABRIL 2016	3,339,748
DEL 20 DE ABRIL AL 19 DE MAYO 2016	3,057,438
DEL 20 DE MAYO AL 31 DE DICIEMBRE 2016	13,532,128
TOTAL	\$ 30,966,698

- K. POR CONCEPTO DE LA APORTACIÓN PARA APOYAR EL PROYECTO CORRESPONDIENTE A LOS RECURSOS DEL FONDO NACIONAL EMPRENDEDOR DEL EJERCICIO FISCAL 2016.

DESCRIPCIÓN	IMPORTE
PROGRAMA PARA EL DESARROLLO DE LA INDUSTRIA DE SOWARE, PROSOF Y LA INNOVACION 2016	\$ 4,305,700
TOTAL	\$ 4,305,700

- L. POR CONCEPTO DE LA APORTACIÓN PARA APOYAR EL PROYECTO NÚMERO FOLIO ID FNE-1600927-C1-4MOR-00318919 CORRESPONDIENTE A LOS RECURSOS DEL FONDO NACIONAL EMPRENDEDOR DEL EJERCICIO FISCAL 2016.

DESCRIPCIÓN	IMPORTE
CONSTRUCCION DEL MERCADO MUNICIPAL ATLATLAHUCAN 2016	\$ 3,687,950
TOTAL	\$ 3,687,950

- M. POR CONCEPTO DE LA APORTACIÓN PARA APOYAR EL PROYECTO CORRESPONDIENTE A LOS RECURSOS DEL FIDEICOMISO EJECUTIVO DEL FONDO DE COMPETITIVIDAD Y PROMOCION DEL EMPLEO (FIDFCOM) 2015

DESCRIPCIÓN	IMPORTE
INSTALACION DEL SISTEMA DE APERTURA RAPIDA DE EMPRESAS EN EL MUNICIPIO DE AYALA MORELOS 2015	\$ 600,000
TOTAL	\$ 600,000

- N. POR CONCEPTO DE LA APORTACIÓN PARA APOYAR EL PROYECTO CORRESPONDIENTE A LOS RECURSOS DEL FIDEICOMISO EJECUTIVO DEL FONDO DE COMPETITIVIDAD Y PROMOCION DEL EMPLEO (FIDFCOM) 2015

DESCRIPCIÓN	IMPORTE
INSTALACION DEL SISTEMA DE APERTURA RAPIDA DE EMPRESAS EN EL MUNICIPIO DE YAUTEPEC MORELOS 2015	\$ 600,000
TOTAL	\$ 600,000

NOTA 3) DEUDORES DIVERSOS

EL SALDO DE ESTE RUBRO SE INTEGRA COMO SIGUE:

DESCRIPCIÓN	IMPORTE
A. CONSEJO DE LA MASA Y LA TORTILLA, A.C.	\$ 4,000,000
TOTAL	\$ 4,000,000

- A. SEGÚN ACUERDO 06/5aEXTRAORDINARIA/05-07-13 LOS INTEGRANTES DEL COMITÉ TÉCNICO POR UNANIMIDAD DE VOTOS APROBARON EL APOYO AL CONSEJO DE LA MASA Y LA TORTILLA, A.C. PARA EL PROYECTO "CADENA DE VALOR MASA-TORTILLA" ASÍ MISMO QUE SE GARANTIZARA EL REINTEGRO DE DICHO RECURSO EN UN AÑO Y LA COMPROBACIÓN FÍSICA DE LOS BENEFICIARIOS.

MEDIANTE CONTRATO CELEBRADO EL 30 DE JULIO 2013 CON EL CONSEJO DE MASA Y TORTILLA, A.C. SE ESTABLECIERON LAS COMPROMISOS, METAS Y PLAZOS DE EJECUCIÓN Y REINTEGRO DE LOS RECURSOS.

SEGÚN ACUERDO 07/2aORDINARIA/17-02-15 LOS MIEMBROS DEL COMITÉ TÉCNICO, POR UNANIMIDAD DE VOTOS DECIDEN QUE EL ÁREA JURÍDICA DEL FIDEICOMISO REALICE TODAS LAS ACCIONES LEGALES CORRESPONDIENTES PARA LA RECUPERACIÓN DE \$4,000,000 (CUATRO MILLONES DE PESOS 00/100 M.N.) OTORGADOS AL CONSEJO DE LA INDUSTRIA DE LA MASA Y TORTILLA, A.C. SEGÚN CONTRATO CELEBRADO.

NOTA 4) MOBILIARIO Y EQUIPO DE ADMINISTRACIÓN

EL SALDO DE ESTE RUBRO SE INTEGRA COMO SIGUE:

DESCRIPCIÓN	IMPORTE
A. MUEBLES DE OFICINA Y ESTANDERIA	\$ 94,654
B. EQUIPO DE COMPUTO Y TECNOLOGIA DE LA INFORMACION	48,610
C. OTROS MOBILIARIOS Y EQUIPOS DE ADMINISTRACIÓN	2,500
TOTAL	\$ 145,764

- A. EL MOBILIARIO DE OFICINA Y ESTANDERIA FUE ADQUIRIDO A PARTIR DEL 02 DE MARZO DE 2010, Y LA DIRECCIÓN GENERAL DEL FIDEICOMISO CUENTA CON LOS RESGUARDOS CORRESPONDIENTES.

DESCRIPCIÓN	IMPORTE
A. MUEBLES DE OFICINA Y ESTANDERIA	\$ 94,654
DEPRECIACION ACOMULADA	-40,301
TOTAL	\$ 54,353

- B. EL EQUIPO DE COMPUTO Y TECNOLOGIA DE LA INFORMACION FUE ADQUIRIDO A PARTIR DEL 10 DE SEPTIEMBRE DE 2009, Y LA DIRECCIÓN GENERAL DEL FIDEICOMISO CUENTA CON LOS RESGUARDOS CORRESPONDIENTES.

DESCRIPCIÓN	IMPORTE
B. EQUIPO DE COMPUTO Y TECNOLOGIA DE LA INFORMACION	\$ 48,610
DEPRECIACION ACOMULADA	-21,211
TOTAL	\$ 27,399

- C. LOS ACTIVOS INTANGIBLES SE ADQUIRIO MEDIANTE OFICIO FIFODEPI/DG/188/2016 SE AUTORIZO LA COMPRA DE UNA GRABADORA DE VOZ DIGITAL DE VOZ DIGITAL CON USB DIRECTO MEMORIA INTERNA 4 GB MARCA SONY.

DESCRIPCIÓN	IMPORTE
C. OTROS MOBILIARIOS Y EQUIPOS DE ADMINISTRACIÓN	\$ 2,500
DEPRECIACION ACOMULADA	-624
TOTAL	\$ 1,876

LA DEPRECIACIÓN DEL EQUIPO DE LOS BIENES MUEBLES ESTÁ CALCULADA EN BASE A LOS PARAMETROS DE ESTIMACION DE VIDA UTIL CONSIDERANDI UN USO NORMAL Y ADECUADO A LAS CARACTERIZICAS DEL BIEN DESDE LA FECHA DE ADQUISICIÓN DE LOS ACTIVOS, HASTA EL 31 DE

NOTA 5) ACTIVOS INTANGIBLES

LOS ACTIVOS INTANGIBLES FUERON ADQUIRIDOS A PARTIR DEL 11 DE ABRIL DE 2011, Y LA DIRECCIÓN GENERAL DEL FIDEICOMISO CUENTA CON LOS RESGUARDOS CORRESPONDIENTES.

DESCRIPCIÓN	IMPORTE
A. ACTIVOS INTANGIBLES	\$ 18,678
AMORTIZACION ACOMULADA	-7,287
TOTAL	\$ 11,391

LA DEPRECIACIÓN DEL EQUIPO DE LOS BIENES MUEBLES ESTÁ CALCULADA EN BASE A LOS PARAMETROS DE ESTIMACION DE VIDA UTIL CONSIDERANDI UN USO NORMAL Y ADECUADO A LAS CARACTERIZICAS DEL BIEN DESDE LA FECHA DE ADQUISICIÓN DE LOS ACTIVOS, HASTA EL 31 DE

NOTA 6) EQUIPO DE TRANSPORTE

EL SALDO DE ESTE RUBRO ESTÁ INTEGRADO POR UN VEHÍCULO NISSAN TIIDA CONFORT T/M A/A 2012, EL CUAL FUE ADQUIRIDO EL 21 DE FEBRERO DE 2012 Y LA DIRECCIÓN GENERAL DEL FIDEICOMISO CUENTA CON EL RESGUARDO CORRESPONDIENTE.

DESCRIPCIÓN	IMPORTE
A. EQUIPO DE TRANSPORTE	\$ 154,300
DEPRECIACION ACOMULADA	-154,301
TOTAL	\$ -1

LA DEPRECIACIÓN DEL EQUIPO DE LOS BIENES MUEBLES ESTÁ CALCULADA EN BASE A LOS PARAMETROS DE ESTIMACION DE VIDA UTIL CONSIDERANDI UN USO NORMAL Y ADECUADO A LAS CARACTERIZICAS DEL BIEN DESDE LA FECHA DE ADQUISICIÓN DE LOS ACTIVOS, HASTA EL 31 DE DICIEMBRE DE 2016.

NOTA 7) TRANSFERENCIAS OTORGADAS POR PAGAR

EL SALDO DE ESTA CUENTA SE REFIERE A LAS TRANSFERENCIAS POR PAGAR LAS CUALES SE INTEGRAN DE LA SIGUIENTE FORMA:

DESCRIPCIÓN	IMPORTE
A. PROYECTO PRODUCCIÓN DE FERTILIZANTE ORGÁNICO Y BIOGÁS A BASE DE NOPAL CORPORATIVO AGRARIO KRYLAR S.P.R. DE R.L.	1,159,488
B. PROYECTO FOMENTO A LA VINCULACION Y CAPACITACION PARA ELEVAR LA COMPETITIVIDAD Y DESARROLLO DE OPORTUNIDADES DE EMPLEABILIDAD EN COLONIAS PRIORITARIAS DE MORELOS.	1,279,500
C. ENCUENTRO EMPRESARIAL MORELOS 2016	2,341,660
D. PROYECTO PRODUCTIVO INTEGRAL PARA EL IMPULSO AL REFINO DE MORELOS A TRAVEZ DE LA MARCA ARAXO	480,000
E. PROYECTO MUJERES EMPRESARIAS, LOS 5 PASOS PARA ACELERAR TU NEGOCIO EN MORELOS.	480,000
SUBTOTAL TRANSFERENCIAS OTORGADAS	5,740,648

- A. EN EL MARCO DE LA QUINTA SESIÓN ORDINARIA 2016 DEL COMITÉ TÉCNICO DEL FIDEICOMISO FONDO DESARROLLO EMPRESARIAL Y PROMOCIÓN DE LA INVERSIÓN (FIFODEPI) REALIZADA EL DIECISIETE DE MAYO DE DOS MIL DIECISÉIS, SE APROBÓ POR UNANIMIDAD DE VOTOS CONFORME AL ACUERDO 08/5aORDINARIA/17-05-16 A CORPORATIVO AGRARIO KRYLAR, S.P.R. DE R.L. POR LA CANTIDAD DE \$3,518,976.00 PARA EL PROYECTO PRODUCCIÓN DE FERTILIZANTE ORGÁNICO Y BIOGÁS A BASE DE NOPAL.**

	IMPORTE	FECHA DE PAGO
PRIMERA APORTACION	\$ 1,200,000	21 DE JULIO
SEGUNDA APORTACION	\$ 1,159,488	14 DE OCTUBRE
TERCERA APORTACION	\$ 1,159,488	
	\$ 3,518,976	
POR PAGAR		\$ 1,159,488

- B. EN EL MARCO DE LA NOVENA SESIÓN ORDINARIA 2016 DEL COMITÉ TÉCNICO DEL FIDEICOMISO FONDO DESARROLLO EMPRESARIAL Y PROMOCIÓN DE LA INVERSIÓN (FIFODEPI) REALIZADA EL DIECISIETE DE MAYO DE DOS MIL DIECISÉIS, SE APROBÓ POR UNANIMIDAD DE VOTOS CONFORME AL ACUERDO 08/9aORDINARIA/20-09-16 A CONSEJO COORDINADOR EMPRESARIAL DE MORELOS A.C. POR LA CANTIDAD DE \$2,559,000.00 PARA EL PROYECTO FOMENTO A LA VINCULACION Y CAPACITACION PARA ELEVAR LA COMPETITIVIDAD Y DESARROLLO DE OPORTUNIDADES DE EMPLEABILIDAD EN COLONIAS PRIORITARIAS DE MORELOS.**

	IMPORTE	FECHA DE PAGO
PRIMERA APORTACION	\$ 1,279,500	21 DE OCTUBRE
SEGUNDA APORTACION	\$ 1,279,500	
	\$ 2,559,000	
POR PAGAR		\$ 1,279,500

- C. EN EL MARCO DE LA DECIMA SESIÓN ORDINARIA 2016 DEL COMITÉ TÉCNICO DEL FIDEICOMISO FONDO DESARROLLO EMPRESARIAL Y PROMOCIÓN DE LA INVERSIÓN (FIFODEPI) REALIZADA EL DIECIOCHO DE OCTUBRE DEL DOS MIL DIECISÉIS, SE APROBÓ POR UNANIMIDAD DE VOTOS CONFORME AL ACUERDO 07/10aORDINARIA/18-10-16 A LA ASOCIACION DE INDUSTRIALES Y EMPRESARIOS DE MORELOS S.P . POR LA CANTIDAD DE \$ 9,683,320.75 PARA EL PROYECTO ENCUENTRO EMPRESARIAL MORELOS 2016.**

	IMPORTE	FECHA DE PAGO
PRIMERA APORTACION	\$ 4,841,560	20 DE OCTUBRE
SEGUNDA APORTACION	\$ 2,500,000	08 DE DICIEMBRE
TERCERA APORTACION	\$ 2,341,560	
	\$ 9,683,321	
POR PAGAR		\$ 2,341,660

- E. EN EL MARCO DE LA DECIMA SEGUNDA SESIÓN ORDINARIA 2016 DEL COMITÉ TÉCNICO DEL FIDEICOMISO FONDO DESARROLLO EMPRESARIAL Y PROMOCIÓN DE LA INVERSIÓN (FIFODEPI) REALIZADA EL DIECIOCHO DE OCTUBRE DEL DOS MIL DIECISÉIS, SE APROBÓ POR UNANIMIDAD DE VOTOS CONFORME AL ACUERDO 03/12aORDINARIA/20-12-16 AL INSTITUTO TECNOLÓGICO DE ESTUDIOS SUPERIORES MONTERREY POR LA CANTIDAD \$480,000.00 PARA EL PROYECTO INCUBADORA DE EMPRESAS TECNOLÓGICO DE MONTERREY**
- F. EN EL MARCO DE LA DECIMA SEGUNDA SESIÓN ORDINARIA 2016 DEL COMITÉ TÉCNICO DEL FIDEICOMISO FONDO DESARROLLO EMPRESARIAL Y PROMOCIÓN DE LA INVERSIÓN (FIFODEPI) REALIZADA EL DIECIOCHO DE OCTUBRE DEL DOS MIL DIECISÉIS, SE APROBÓ POR UNANIMIDAD DE VOTOS CONFORME AL ACUERDO 04/12aORDINARIA/20-12-16 AL TECNOLÓGICO NACIONAL DE MEXICO POR LA CANTIDAD \$480,000.00 PARA EL PROYECTO CONSULTORIA DE NEGOCIOS EN EL PROCESO DE FORMACION DE LA RED ESTATAL DE INCUBADORAS DE EMPRESAS DEL ESTADO DE MORELOS 2016 CORRESPONDIENTE AL CENTRO DE INCUBACION DE INNOVACION DE EMPRESAS DEL IT DE ZACATEPEC.**

NOTA 8) INTERESES POR PAGAR

EL SALDO DE ESTA CUENTA ES POR \$ 214,690 CORRESPONDE A LOS INTERESES GENERADOS AL 31 DE DICIEMBRE DE 2016 POR LAS SIGUIENTES CUENTAS:

	PROYECTO	CUENTA BANCARIA	IMPORTE
1)	ORGULLO MORELOS, PROGRAMA DE COMPETITIVIDAD PARA LAS MIPYMES MORELENSES, 2015	239135283 247331071	319 13 332
2)	REACTIVACIÓN ECONÓMICA DE LOS BALNEARIOS SINIESTRADOS POR LOS FENÓMENOS METEOROLÓGICOS INGRID Y MANUEL	240620477 247318465	0 1,133 1,133
3)	COMPETITIVIDAD DE BALNEARIOS DE MORELOS (EJIDALES)	247322677	0 0
4)	CENTRO LOGÍSTICO DE PRODUCTOS AGROALIMENTARIOS DE LA ZONA ORIENTE	240606734 240617299 257190530 247331446	2,876 17,610 3,088 3,648 27,221
5)	PROGRAMA DE IMPULSO A LA COMPETITIVIDAD A LAS MIPYMES DE LOS MERCADOS Y CENTROS DE ABASTO DE MORELOS 2014	240590039 240595968 266344492 266115517 247394441 450027446	68 31,218 29,690 53 7 1,432 62,468
6)	PROGRAMA DE IMPULSO A LA COMPETITIVIDAD SECTORIAL PARA EL ESTADO DE MORELOS	264096612 291166089	0 0 0

7)	RED ESTATAL PARA MOVER A MÉXICO, VISIÓN MORELOS 2015	298192854 298199620	0 0	0
8)	FORTALECIMIENTO DE LAS EMPRESAS EXPORTADORAS Y CON POTENCIAL EXPORTADOR DEL ESTADO DE MORELOS	401577082 401595152	4,259 4,142	8,401
9)	FORMACIÓN DE CAPACIDADES Y ADOPCIÓN DE TECNOLOGÍAS EN 39 MICRO Y PEQUEÑAS EMPRESAS DEL SECTOR INDUSTRIAL DEL ESTADO DE MORELOS	407669103 407671553 407679504	0 16 0	16
10)	ESTACIÓN MULTIMODAL-ETAPA 1	409413289 409415788	29,293 2,970	32,263
11)	EXPO MORELOS EMPRESARIAL 2015	412021107 412023482	0 475	475
12)	PIXELATL FESTIVAL DE ANIMACIÓN, VIDEOJUEGOS Y CÓMIC	412561863		0
13)	ORGULLO MORELOS, PROGRAMA DE COMPETITIVIDAD PARA LAS MIPYMES MORELENSES, 2015	412573017 412575851 412577743	9,880 5,497 200	15,576
14)	REHABILITACIÓN DEL MERCADO DE OCUITUCO; IMPULSANDO LAS COMPETENCIAS LOGÍSTICAS DE LAS MIPYMES Y LA COMPETITIVIDAD DEL ESTADO DE MORELOS 2015	414752179 443627893 458677285 414752964	12,807 102 206 17	13,132
15)	CONSTRUCCIÓN DEL MERCADO MUNICIPAL DE TOTOLAPAN; IMPULSANDO LAS COMPETENCIAS LOGÍSTICAS DE LAS MIPYMES Y LA COMPETITIVIDAD DEL ESTADO MORELOS 2015	414746815 414749393 414750979	18,005 6,146 3,919	28,070
16)	CONSTRUCCIÓN DEL MERCADO MUNICIPAL DE COATLÁN DEL RIO; IMPULSANDO LAS COMPETENCIAS LOGÍSTICAS DE LAS MIPYMES Y LA COMPETITIVIDAD DEL ESTADO MORELOS 2015	414753756 414754557 414758247	4,101 3,038 270	7,409
17)	PROSOFT 2015	404296414	0	0
18)	IMPLEMENTACIÓN DE TECNOLOGÍAS DE LA INFORMACIÓN EN MIPYMES SECTOR COMERCIO, SERVICIO, SERVICIOS TURÍSTICOS Y MANUFACTURA DEL ESTADO DE MORELOS 2015	410080119 410083866	0 538	538
19)	RED DE APOYO AL EMPRENDEDOR 2016	443636587 443646166	3,730 313	4,043
20)	REABILITACION DEL MERCADO MUNICIPAL DE JANTETELCO 2016.	457230722 457235222 457239846	1,692 533 349	2,569

21)	REABILITACION DEL MERCADO MUNICIPAL DE CHINAMECA 2016.	457242855	<u>1,491</u> 1,491
22)	ORGULLO MORELOS 2016	461031702	<u>1,929</u> 1,929
23)	FORTALECIMIENTO A LAS EMPRESAS Y POTENCIAL EXPORTADOR DEL ESTADO DE MORELOS 2015	461005280	<u>1,160</u> 1,160
24)	PROGRAMA DE FORTALECIMIENTO A LA TIENDITA MORELENSE 2016	460828017	<u>1,284</u> 1,284
25)	PROGRAMA DE IMPULSO AL DESARROLLO TURISTICO DEL ESTADO DE MORELOS 2016	467130072	<u>843</u> 843
26)	FORTALECIMIENTO DEL CENTRO DE LOGISTICA Y EXPORTACION DEL PRODUCTO EMERGENTE HIGO.	467119657	<u>683</u> 683
27)	PIXELATL FESTIVAL DE ANIMACION VIDEOJUEGOS Y COMIC 2016	470351617	<u>327</u> 327
28)	IMPLEMENTACION DE TEGNOLOGIAS DE LA INFORMACION Y COMUNICACIÓN EN 200 MIPYMES DEL ESTADO DE MORELOS 2016	474217560	<u>21</u> 21
29)	INSTALACION DEL SISTEMA DE APERTURA RAPIDA DE EMPRESAS DEL MUNICIPIO DE ATLATLAUCAN MORELOS 2016	456983816	<u>91</u> 91
30)	INSTALACION DEL SISTEMA DE APERTURA RAPIDA DE EMPRESAS DEL MUNICIPIO DE YAUTEPEC MORELOS 2016	456983834 456983870	<u>18</u> <u>70</u> 88
31)	INSTALACION DEL SISTEMA DE APERTURA RAPIDA DE EMPRESAS DEL MUNICIPIO DE AYALA MORELOS 2016	456983898 456983900	<u>18</u> <u>70</u> 88
32)	PROGRMA INTEGRAL DE FORMACION FINANCIERA PARA LAS PYMES MORELENSES 2016	467135639	<u>280</u> 280
33)	PROGRMA INTEGRAL DE FORMACION FINANCIERA PARA LAS MICROEMPRESAS MORELENSES 2016	467134539	<u>280</u> 280
34)	ESTRATEGIA PARA LA CREACION DE LA CADENA DE PROVEDURIA DE ENERGIAS RENOVABLES DEL SECTOR EN EL ESTADO DE MORELOS 2016.	470082265	<u>973</u> 973
35)	CONSTRUCCION DEL MERCADO MUNICIPAL OAXTEPEC PRIMERA ETAPA 2016	471944164	<u>560</u> 560
35)	CONSTRUCCION DEL MERCADO MUNICIPAL OAXTEPEC PRIMERA ETAPA 2016	471958693	<u>947</u> 947
TOTAL			\$ <u><u>214,690</u></u>

NOTA 9) RETENCIONES Y CONTRIBUCIONES POR PAGAR A CORTO PLAZO

EL SALDO DE ESTA CUENTA POR \$76,859 CORRESPONDE A LAS RETENCIONES Y CONTRIBUCIONES DEL MES DE DICIEMBRE 2016 Y SE INTEGRA DE LA SIGUIENTE MANERA:

DESCRIPCIÓN	IMPORTE
A. IMPUESTO SOBRE NOMINA NOVIEMBRE 2016	9,273
B. ISR HONORARIOS ASIMILADOS A SALARIOS	<u>67,587</u>
SUBTOTAL RETENCIONES Y CONTRIBUCIONES POR PAGAR A CORTO PLAZO	<u><u>76,859</u></u>

- A. EL SALDO DE ESTA CUENTA POR \$9,273 CORRESPONDE AL IMPUESTO SOBRE NOMINA AL MES DE DICIEMBRE 2016.
- B. EL SALDO DE ESTA CUENTA POR \$ 67,587 CORRESPONDE A LAS RETENCIONES DE ISR HONORARIOS ASIMILADOS A SALARIOS DEL PERSONAL DE FIFODEPI AL MES DE DICIEMBRE 2016.

NOTA 10) ACREEDORES DIVERSOS

EL SALDO DE ESTA CUENTA ES POR \$ 159,357,785 CORRESPONDE A LOS PAGOS PENDIENTES DE REALIZAR AL 31 DE DICIEMBRE DE 2016 POR LAS SIGUIENTES CUENTAS:

DESCRIPCIÓN	IMPORTE
CENTRO LOGÍSTICO DE PRODUCTOS AGROALIMENTARIOS DE LA ZONA ORIENTE	4,048,366
PROGRAMA DE IMPULSO A LA COMPETITIVIDAD A LAS MIPYMES DE LOS MERCADOS Y CENTROS DE ABASTO DE	5,573,984
PROYECTO FORTALECIMIENTO DE LAS EMPRESAS EXPORTADORAS Y CON POTENCIAL EXPORTADOR DEL ESTADO DE MORELOS 2015	1,612,028
MIPYMES COMERCIO SERVICIOS TURISTICOS	6,134
ORGULLO MORELOS PROGRAMA DE COMPETITIVIDAD PARA LAS MIPYMES MORELENSES 2015	743,270
CONSTRUCCIÓN DEL MERCADO MUNICIPAL DE TOTOLAPAN; IMPULSANDO LAS COMPETENCIAS LOGÍSTICAS DE LAS MIPYMES Y LA COMPETITIVIDAD DEL ESTADO DE MORELOS	15,558,512
CONSTRUCCIÓN DEL MERCADO MUNICIPAL DE COATLÁN DEL RÍO; IMPULSANDO LAS COMPETENCIAS LOGÍSTICAS DE LAS MIPYMES Y LA COMPETITIVIDAD DEL ESTADO DE MORELOS	3,013,785
ESTACIÓN MULTIMODAL 2015	19,749,406
REHABILITACIÓN DEL MERCADO DE OCUITUCO; IMPULSANDO LAS COMPETENCIAS LOGÍSTICAS DE LAS MIPYMES Y LA COMPETITIVIDAD DEL ESTADO DE MORELOS	9,899,603
RED DE APOYO AL EMPRENDEDOR 2016	557,143
REMODELACION DEL MERCADO MUNICIPAL JANTETELCO 2016	4,610,759
REMODELACION DEL MERCADO MUNICIPAL CHINAMECA 2016	4,613,877
INSTALACION DEL SISTEMA DE APERTURA RAPIDA DE EMPRESAS DEL MUNICIPIO DE ATLATLAUCAN MORELOS 2015	1,000,000
INSTALACION DEL SISTEMA DE APERTURA RAPIDA DE EMPRESAS DEL MUNICIPIO DE YAUTEPEC MORELOS 2015	1,000,000
INSTALACION DEL SISTEMA DE APERTURA RAPIDA DE EMPRESAS DEL MUNICIPIO DE AYALA MORELOS 2015	1,000,000
INTEGRACION DEL INVENTARIO DE TRAMITES PARA EL ESTABLECIMIENTO DE UN REGISTRO DE TRAMITES Y SERVICIOS (RTYS) PARA EL ESTADO DE MORELOS 2016.	2,000,000
PROGRAMA DE FORTALECIMIENTO A LA TIENDITA MORELENSE 2016	7,500,000
FORTALECIMIENTO A LAS EMPRESAS Y CON POTENCIAL EXPORTADOR DEL ESTADO DE MORELOS 2016	5,950,000
ORGULLO MORELOS PROGRAMA DE COMTETITIVIDAD PARA LAS MIPYMES MORELENSES 2016	10,000,000
PROSOF Y LA INNOVACION 2016	7,453,253
PROGRAMA DE IMPULSO AL DESARROLLO TURISTICO DEL ESTADO DE MORELOS 2016	6,020,000
FORTALECIMIENTO DEL CENTRO DE LOGISTICA Y EXPORTACION DEL PRODUCTO EMERGENTE HIGO 2016	4,250,123
PROGRAMA INTEGRAL DE FORMACION FINACIERA PARA LAS MICROEMPRESAS MORELENSES 2016	1,600,000

DESCRIPCIÓN	IMPORTE
PROGRAMA INTEGRAL DE FORMACION FINANCIERA PARA LAS MIPYMES MORELENSES 2016	1,600,000
ESTRATEGIA PARA LA CREACION DE LA CADENA DE PROVEDURIA DE ENERGIAS RENOVABLES DEL SECTOR SOLAR EN EL ESTADO DE MORELOS 2016.	9,000,000
CONSTRUCCION DEL MERCADO MUNICIPAL DE OAXTEPEC 1RA ETAPA 2016	12,601,007
REHABILITACION DEL MERCADO MUNICIPAL ATLATLAHUCAN 2016	11,063,890
CONSTRUCCION Y MODERNIZACION DEL MERCADO MUNICIPAL MIACATLAN 2016	4,932,641
IMPLEMENTACION DE TECNOLOGIAS DE LA INFORMACION Y COMUNICACION EN 200 MIPYMES DEL ESTADO DE MORELOS 2016	2,400,000
TOTAL	\$ 159,357,785

NOTA 11) APORTACIONES

EL IMPORTE CORRESPONDE A LAS APORTACIONES REALIZADAS AL FIFODEPI HASTA EL 31 DE DICIEMBRE DE 2016, LAS CUALES ESTÁN INTEGRADAS COMO SIGUE:

DESCRIPCIÓN	IMPORTE
APORTACIÓN INICIAL DEL GOB. EDO DE MOR. FIDECOMP 2010	\$ 33,712,698
	32,775,068
TOTAL	\$ 66,487,766

NOTA 12) RESULTADOS DE EJERCICIOS ANTERIORES

EL SALDO DE ESTE RUBRO ES UN DESAHORRO Y SE ENCUENTRA INTEGRADO DE LA SIGUIENTE FORMA:

DESCRIPCIÓN	IMPORTE	CONCEPTO
RESULTADO DEL EJERCICIO 2009	\$ 17,125,279	DESAHORRO
RESULTADO DEL EJERCICIO 2010	27,264,343	DESAHORRO
RESULTADO DEL EJERCICIO 2011	-5,072,338	AHORRO
RESULTADO DEL EJERCICIO 2012	6,571,308	DESAHORRO
RESULTADO DEL EJERCICIO 2013	1,168,724	DESAHORRO
RESULTADO DEL EJERCICIO 2014	-10,569,603	AHORRO
RESULTADO DEL EJERCICIO 2015	-24,566,753	AHORRO
TOTAL	\$ 11,920,960	

NOTAS AL ESTADO DE ACTIVIDADES:

NOTA 1) INGRESOS Y OTROS BENEFICIOS

EL SALDO DE ESTE RUBRO SE INTEGRA COMO SIGUE:

DESCRIPCIÓN	IMPORTE
A. OTROS INGRESOS INTERESES	227,656
B. REINTEGRO DE RECURSO NO EJERCIDO PROYECTO FERIA DEL QUESO TEHUIXTLA 2015	249,980
C. RED DE APOYO AL EMPRENDEDOR 2016	3,150,000
D. FIDECOMP 2016	30,966,698
E. INTERESES BANORTE	1,703
F. REINTEGRO DE RECURSO NO EJERCIDO PROYECTO ORGULLO MORELOS, PROGRAMA PARA LA COMPETITIVIDAD PARA LAS MIPYMES MOREL FSFS 2014	1,845,910

DESCRIPCIÓN	IMPORTE
G. CONSTRUCCION EL MERCADO COTLAN DEL RIO IMPULSANDO LAS COMPETENCIAS LOGISTICAS DE LAS MIPYMES Y LA COMPETITIVIDAD DEL ESTADO DE MORELOS	35,400
H. REMODELACION DEL MERCADO MUNICIPAL JANTETELCO 2016	3,147,425
I. REMODELACION DEL MERCADO MUNICIPAL CHINAMECA 2016	1,637,950
J. MODERNIZACION Y REABILITACION DEL MERCADO CUAUTLA COMPRENDIDO EN EL PROGRAMA DE IMPULSO A LA COMPETITIVIDAD A LAS MIPYMES DE LOS MERCADOS Y CENTROS DE ABASTO DE MORELOS 2014	4,098,268
K. ORGULLO MORELOS 2015 RECURSO ESTATAL	1,634,745
L. CONSTRUCCION DEL MERCADO TOTOLAPAN IMPULSANDO LAS COMPETENCIAS LOGISTICAS DE LAS MIPYME Y LA COMPETITIVIDAD DEL ESTADO DE	315,175
M. CONSTRUCCION DEL MERCADO OCUITUCO IMPULSANDO LAS COMPETENCIAS LOGISTICAS DE LAS MIPYMES Y LS COMPEITIVIDAD DEL ESTADO DE MORELOS.	1,173,913
N. FORTALECIMIENTO A LAS EMPRESAS Y CON POTENCIAL EXPORTADOR DEL ESTADO DE MORELOS 2016.	2,259,000
Ñ. ORGULLO MORELOS, PROGAMA DE LA COMPETITIVIDAD PARA LAS MIPYMES MORELENSES 2016	3,815,000
O. PROGRAMA DE FORTALECIMIENTO A LA TIENDITA MORELENSE 2016	2,500,000
P. PROGRAMA PARA EL DESARROLLO DE LA INDUSTRIA DEL SOFTWARE, PROSOF Y LA INNOVACION 2016.	12,917,099
Q. PROGRAMA DE IMPULSO AL DESARROLLO TURISTICO DEL ESTADO DE MORELOS 2016	2,408,000
R. FORTALECIMIENTO DEL CENTRO LOGISTICA Y EXPORTACION DEL PRODUCTO EMERGENTE HIGO	1,950,000
S. PROGRAMA INTEGRAL DE FORMACION FINANCIERA PARA LAS MIPYMES MORELENSES	800,000
T. PROGRAMA INTEGRAL DE FORMACION FINANCIERA PARA LAS MICROEMPRESAS MORELENSES	800,000
U. PROYECTO PIXELAT FESTIVAL DE ANIMACION VIDEO JUEGOS Y COMICS 2016	1,500,000
V. ESTRATEGIA PARA LA CREACION DE LA CADENA DE PROVEDURIA DE ENERGIAS RENOVABLES DEL SECTOR SOLAR EN EL ESTADO DE MORELOS 2015	2,780,050
W. CONSTRUCCION DEL MERCADO MUNICIPAL DE OAXTEPEC 1RA. ETAPA 2016	3,000,000
X. REHABILITACION DEL MERCADO MUNICIPAL DE ATLATLAHUCAN 2016	7,375,900
Y. INSTALACION DEL SISTEMA DE APERTURA RAPIDA DE EMPRESAS EN EL MUNICIPIO DE AYALA MORELOS 2016	600,000
Z. INSTALACION DEL SISTEMA DE APERTURA RAPIDA DE EMPRESAS EN EL MUNICIPIO DE YAUTEPEC MORELOS	600,000
AA. IMPLEMENTACION DE TEGNOLOGIAS DE LA INFORMACION Y COMUNICACIÓN EN 200 MIPYMES DEL ESTADO DE MORELOS 2016	135,000
AB. INCREMENTO AL PATRIMONIO FIDECOM 2015	100,000
TOTAL	\$ 92,024,872

A. EL SALDO DE LOS INTERESES CORRESPONDE A LOS GENERADOS POR LAS CUENTAS DE INVERSIÓN EN
ACTINVER CASA DE BOLSA, S.A.

- B.** MEDIANTE **OFICIO FIFODEPI/DG/155/2016** LA EMPRESA ASOCIACIÓN DE INDUSTRIALES DE R.L. DE C.V. Y EMPRESARIOS DE MORELOS S.P. (COPARMEX) EFECTUÓ EL REINTEGRO DEL RECURSO NO EJERCIDO DEL PROYECTO 1RA FERIA DEL QUESO TEHUIXTLA 2015.
- C.** MEDIANTE **OFICIO FIFODEPI/DG/441/2016** QUEDO PROVISIONADO EL RECIBO 634 DE FECHA 03-06-2016 POR CONCEPTO DE LA APORTACIÓN PARA APOYAR EL PROYECTO NUMERO FNE-160414-C2-1-00247016 CORRESPONDIENTES A LOS RECURSOS DEL FONDO NACIONAL DEL EMPRENDEDOR LA CANTIDAD DE \$3,150,000.
- D.** MEDIANTE **OFICIO FIFODEPI/DG/569/2016** DE CONFORMIDAD CON LO DISPUESTO POR EL ARTICULO 26 FRACCIÓN II DE LA LEY DE DESARROLLO ECONÓMICO SUSTENTABLE DEL ESTADO LIBRE Y SOBERANO DE MORELOS INFORMAN LOS MONTOS CORRESPONDIENTES A LAS MINISTRACIONES POR EFECTUAR POR PARTYE DEL FIDEICOMISO EJECUTIVO DEL FONDO DE COMPETITIVIDAD Y PROMOCIÓN DEL EMPLEO (FIDECOMP) POR CONCEPTO DEL 20% DEL 50% DEL IMPUESTO SOBRE NOMINAS 2016, POR UN TOTAL DE \$17,434,570

 MEDIANTE **OFICIO FIFODEPI/DG/1171/2016** DE CONFORMIDAD CON LO DISPUESTO POR EL ARTICULO 26 FRACCIÓN II DE LA LEY DE DESARROLLO ECONÓMICO SUSTENTABLE DEL ESTADO LIBRE Y SOBERANO DE MORELOS INFORMAN LOS MONTOS CORRESPONDIENTES A LAS MINISTRACIONES POR EFECTUAR POR PARTYE DEL FIDEICOMISO EJECUTIVO DEL FONDO DE COMPETITIVIDAD Y PROMOCIÓN DEL EMPLEO (FIDECOMP) POR CONCEPTO DEL 20% DEL 50% DEL IMPUESTO SOBRE NOMINAS 2016, POR UN TOTAL DE \$13,532,128.30
- E.** MEDIANTE **OFICIO FIFODEPI/DG/497/2016**, **OFICIO FIFODEPI/DG/494/2016** Y **OFICIO FIFODEPI/DG/500/2016** SOLICITAN LA CANCELACIÓN DE LA CUENTA DE BANCOMER Y EL TRASPASO DE LOS INTERESES GENERADOS DEBIDO AL CIERRE FINANCIERO DEL PROYECTO.
- F.** MEDIANTE **OFICIO FIFODEPI/DG/629/2016**, EL FONDO DE DESARROLLO EMPRESARIAL Y PROMOCION DE LA INVERSION, REALIZO TRANSFERENCIA ELECTRONICA POR CONCEPTO DEL REINTEGRO DE RECURSO NO EJERCIDO, DEL PROYECTO ORGULLO MORELOS, PROGRAMA DE LA COMPETIVIDAD PARA LAS MIPYMES MORELENSES 2014 RECURSO FEDERAL
- G.** MEDIANTE **OFICIO FIFODEPI/DG/761/2016** SE TIENE UNA APLIACION DEL RECURSO DEL PROYECTO CONSTRUCCION DEL MERCADO DE COATLAN DEL RIO IMPULSANDO LADS COMPETENCIAS LOGISTICAS DE LAS MIPYMES Y LA COMPETITIVIDAD DEL ESTADO DE MORELOS FOLIO FNE-150722-CP18-00172230, POR LA CANTIDAD DE \$35,400.00
- H.** MEDIANTE **OFICIO FIFODEPI/DG/739/2016**, **OFICIO FIFODEPI/DG/898/2016** Y **OFICIO FIFODEPI/DG/887/2016** POR EL CONCEPTO DE LA APORTACION PARA APOYAR EL PROYECTO FOLIO FNE-160525-C1-4-00250412 REMODELACION DEL MERCADO MUNICIPAL JANTETELCO 2016 CORRESPONDIENTE A LOS RECURSOS DEL FONDO NACIONAL EMPRENDEDOR DEL EJERCICIO FISCAL 2016 LA CANTIDAD DE \$ 1,976,972.20, \$719,851.76, \$450,600.77
- I.** MEDIANTE **OFICIO FIFODEPI/DG/740/2016** POR EL CONCEPTO DE LA APORTACION PARA APOYAR EL PROYECTO FOLIO FNE-160527-C1-4-00250403 REMODELACION DEL MERCADO MUNICIPAL CHINAMECA 2016 CORRESPONDIENTE A LOS RECURSOS DEL FONDO NACIONAL EMPRENDEDOR DEL EJERCICIO FISCAL 2016 LA CANTIDAD DE \$ 1,637,950
- J.** MEDIANTE **OFICIO FIFODEPI/DG/724/2016** Y **FIFODEPI/DG/755/2016** SE TIENE UNA APLIACION DE LA APORTACION ESTATAL DEL MODERNIZACION Y REABILITACION DEL MERCADO CUAUTLA COMPRENDIDO EN EL PROGRAMA DE IMPULSO A LA COMPETITIVIDAD A LAS MIPYMES DE LOS MERCADOS Y CENTROS DE ABASTO DE MORELOS 2014, POR LA CANTIDAD DE \$ 2,049,134.23 Y \$ 2,049,134.24. DANDO COMO TOTAL DE LA APORTACION \$4,098,263.47.
- K.** MEDIANTE **OFICIO FIFODEPI/DG/861/2016** SE TIENE UNA APLIACION DEL RECURSO ESTATAL DEL PROYECTO FOLIO FNE-150715-CP12-00170604 ORGULLO MORRELOS, PROGRAMA PARA LA COMPETITIVIDAD PARA LAS MIPYMES MORELENSES 2015 POR LA CANTIDAD \$ 1,684,744.82
- L.** MEDIANTE **OFICIO FIFODEPI/DG/804/2016** SE TIENE UNA APLIACION DEL RECURSO ESTATAL DEL PROYECTO FOLIO FNE-150722-CP-18-00172347 CONSTRUCCION DEL MERCADO TOTOLAPAN IMPULSANDO LAS COMPETENCIAS LOGISTICAS DE LAS MIPYME Y LA COMPETITIVIDAD DEL ESTADO DE MORELOS. POR LA CANTIDAD \$ 315,175.22
- M.** MEDIANTE **OFICIO FIFODEPI/DG/805/2016** SE TIENE UNA APLIACION DEL RECURSO ESTATAL DEL PROYECTO FOLIO FNE-150722-CP148-00172354 CONSTRUCCION DEL MERCADO OCUITUCO IMPULSANDO LAS COMPETENCIAS LOGISTICAS DE LAS MIPYMES Y LS COMPEITIVIDAD DEL ESTADO DE MORELOS. POR LA CANTIDAD \$ 166,912.80
 MEDIANTE **OFICIO FIFODEPI/DG/1084/2016** SE TIENE UNA APLIACION DEL RECURSO ESTATAL DEL PROYECTO FOLIO FNE-150722-CP148-00172354 CONSTRUCCION DEL MERCADO OCUITUCO IMPULSANDO LAS COMPETENCIAS LOGISTICAS DE LAS MIPYMES Y LS COMPEITIVIDAD DEL ESTADO DE MORELOS. POR LA CANTIDAD \$ 1,007,000.00

- N.** MEDIANTE **OFICIO FIFODEPI/DG/819/2016** SE TIENE UNA APLICACION DEL RECURSO ESTATAL DEL PROYECTO FOLIO FNE-160729-C1-2MOR-00276448 FORTALECIMIENTO AS LAS EMPRESAS Y CON POTENCIAL EXPORTADOR DEL ESTADO DE MORELOS 2016 POR LA CANTIDAD \$ 2,259,000
- Ñ.** MEDIANTE **OFICIO FIFODEPI/DG/818/2016** SE TIENE UNA APLICACION DEL RECURSO ESTATAL DEL PROYECTO FOLIO FNE-160805-C1-2MOR-00276445 ORGULLO MORRELOS, PROGRAMA PARA LA COMPETITIVIDAD PARA LAS MIPYMES MORELENSES 2016 POR LA CANTIDAD \$ 3,815,000.00
- O.** MEDIANTE **OFICIO FIFODEPI/DG/820/2016** SE TIENE UNA APLICACION DEL RECURSO ESTATAL DEL PROYECTO FOLIO FNE-160804-C1-2MOR-0276474 PROGRAMA DE FORTALECIMIENTO A LA TIENDITA MORELENSE 2016 POR LA CANTIDAD \$ 2,500,000.00
- P.** MEDIANTE **OFICIO FIFODEPI/DG/913/2016** SE TIENE UNA APLICACION DEL RECURSO ESTATAL DEL PROYECTO PROSOF 2015 POR LA CANTIDAD \$1,570,163.55.
 MEDIANTE **OFICIO FIFODEPI/DG/985/2016** SE TIENE UNA APLICACION DEL RECURSO FEDERAL DEL PROYECTO PROSOF 2015 POR LA CANTIDAD \$ 2,735,536.21
- MEDIANTE **OFICIO FIFODEPI/DG/1052/2016** SE TIENE UNA APLICACION DEL RECURSO ESTATAL DEL PROYECTO PROSOF 2015 POR LA CANTIDAD \$ 4,305,669.66
 MEDIANTE **OFICIO FIFODEPI/DG/1083/2016** SE TIENE UNA APLICACION DEL RECURSO ESTATAL DEL PROYECTO PROSOF 2015 POR LA CANTIDAD \$ 4,305,699.66
- Q.** MEDIANTE **OFICIO FIFODEPI/DG/996/2016** SE TIENE UNA APORTACION DEL RECURSO FEDERAL DEL PROYECTO FOLIO FNE-160801-C1-2MOR-00276470 DEL PROGRAMA DE IMPULSO AL DESARROLLO TURISTICO DEL ESTADO DE MORELOS 2016 POR LA CANTIDAD \$ 2,480,000.00
- R.** MEDIANTE **OFICIO FIFODEPI/DG/997/2016** SE TIENE UNA APORTACION DEL RECURSO FEDERAL DEL PROYECTO FOLIO FNE-160901-C1-3MOR-00300951 DEL PROGRAMA DE FORTALECIMIENTO DEL CENTRO DE LOGISTICA Y EXPORTACION DEL PRODUCTO EMERGENTE HIGO POR LA CANTIDAD \$ 1,950,000.00
- S.** MEDIANTE **OFICIO FIFODEPI/DG/998/2016** SE TIENE UNA APORTACION DEL RECURSO FEDERAL DEL PROYECTO FOLIO FNE-160826-C3-1MOR-00276716 DEL PROGRAMA INTEGRAL DE FORMACION FINANCIERA PARA LAS MIPYMES MORELENSES POR LA CANTIDAD \$ 800,000.00
- T.** MEDIANTE **OFICIO FIFODEPI/DG/999/2016** SE TIENE UNA APORTACION DEL RECURSO FEDERAL DEL PROYECTO FOLIO FNE-160826-C3-1MOR-00276694 DEL PROGRAMA INTEGRAL DE FORMACION FINANCIERA PARA LAS MICROEMPRESAS MORELENSES POR LA CANTIDAD \$ 800,000.00
- U.** MEDIANTE **OFICIO FIFODEPI/DG/1050/2016** SE TIENE UNA APORTACION DEL RECURSO DEL PROYECTO FOLIO FNE-160802-C2-5-00284751 DEL PROYECTO PIXELATL FESTIVAL DE ANIMACION VIDEOJUEGO Y COMICS 2016 POR LA CANTIDAD \$ 1,500,000.00
- V.** MEDIANTE **OFICIO FIFODEPI/DG/1050/2016** SE TIENE UNA APORTACION DEL RECURSO DEL PROYECTO FOLIO FNE-160908-C1-1MOR-00299947 DEL PROYECTO ESTRATEGIA PARA LA CREACION DE LA CADENA DE PROVEDURIA DE ENERGIAS RENOVABLES DEL SECTOR SOLAR EN EL ESTADO DE MORELOS 2016 POR LA CANTIDAD \$ 2,780,050.00
- W.** MEDIANTE **OFICIO FIFODEPI/DG/1096/2016** SE TIENE UNA APORTACION DEL RECURSO DEL PROYECTO FOLIO FNE-160927-C1-4MOR-00319001 DEL PROYECTO CONSTRUCCION DEL MERCADO MUNICIPAL DE OAXTEPEC 1RA ETAPA 2016 POR LA CANTIDAD \$ 3,000,000.00
- X.** MEDIANTE **OFICIO FIFODEPI/DG/1097/2016** SE TIENE UNA APORTACION DEL RECURSO DEL PROYECTO FOLIO FNE-160927-C1-4MOR-00319001 DEL PROYECTO CONSTRUCCION DEL MERCADO MUNICIPAL DE ATLATLAHUCAN 2016 POR LA CANTIDAD \$ 3,687,950.00
- MEDIANTE **OFICIO FIFODEPI/DG/1193/2016** SE TIENE UNA APORTACION DEL RECURSO DEL PROYECTO FOLIO FNE-160927-C1-4MOR-00319001 DEL PROYECTO CONSTRUCCION DEL MERCADO MUNICIPAL DE ATLATLAHUCAN 2016 POR LA CANTIDAD \$ 3,687,950.00
- Y.** MEDIANTE **OFICIO FIFODEPI/DG/1199/2016** SE TIENE UNA APORTACION DEL RECURSO DEL PROYECTO INSTALACION DEL SISTEMA DE APERTURA RAPIDA DE EMPRESAS EN EL MUNICIPIO DE AYALA, MORELOS 2016 POR LA CANTIDAD \$ 600,000.00
- Z.** MEDIANTE **OFICIO FIFODEPI/DG/1200/2016** SE TIENE UNA APORTACION DEL RECURSO DEL PROYECTO INSTALACION DEL SISTEMA DE APERTURA RAPIDA DE EMPRESAS EN EL MUNICIPIO DE YAUTEPEC, MORELOS 2016 POR LA CANTIDAD \$ 600,000.00

- AA.** MEDIANTE **OFICIO FIFODEPI/DG/1237/2016** SE TIENE UNA APORTACION DEL RECURSO DEL PROYECTO IMPLEMENTACION DE TEGNOLOGIAS DE LA INFORMACION Y COMUNICACION EN 200 MIPYMES DEL ESTADO DE MORELOS. POR LA CANTIDAD \$ 49,500.00
 MEDIANTE **OFICIO FIFODEPI/DG/1275/2016** SE TIENE UNA APORTACION DEL RECURSO DEL PROYECTO IMPLEMENTACION DE TEGNOLOGIAS DE LA INFORMACION Y COMUNICACION EN 200 MIPYMES DEL ESTADO DE MORELOS. POR LA CANTIDAD \$ 22,500.00 E INGRESO A LA CUENTA BANCARIA 0474217560 LA CATIDAD DE \$63,000.00 DANDO UN TOTAL DE \$ 85,500.00
- AB.** MEDIANTE **OFICIO FIFODEPI/DG/1360/2016** SE TIENE UNA APORTACION DEL RECURSO DEL RECURSO DEL FONDO DE COMPETITIVIDAD Y PROMOCION DEL EMPLEO (FIDECOM). POR LA CANTIDAD \$ 100,000.00

NOTA 2) GASTOS Y OTRAS PÉRDIDAS

EL SALDO DE ESTE RUBRO CORRESPONDE A LOS EGRESOS DEVENGADOS AL 31 DE DICIEMBRE DE 2016 Y LA DEPRECIACIÓN DE LOS ACTIVOS FIJOS, COMO SIGUE:

DESCRIPCIÓN	IMPORTE
SERVICIOS PERSONALES	\$ 2,688,954
MATERIALES Y SUMINISTROS	189,378
SERVICIOS GENERALES	674,624
SUBSIDIOS Y SUBVENCIONES	36,078,987
DEPRECIACIONES	24,630
AMORTIZACION DE ACTIVOS INTANGIBLES	1,510
PROYECTOS POR CONVOCATORIA	119,809,478
TOTAL	\$ 159,467,561

NOTAS AL ESTADO ANALÍTICO DE INGRESOS PRESUPUESTALES.

CORRESPONDE A LA INFORMACIÓN PRESUPUESTAL DE INGRESOS DEL EJERCICIO 2016, AL PRESUPUESTO DEVENGADO Y PRESUPUESTO RECAUDADO.

NOTA 1) LEY DE INGRESOS ESTIMADA

EL SALDO CORRESPONDE AL PRESUPUESTO AUTORIZADO PARA EL EJERCICIO 2016, SEGÚN **ACUERDO 15/12a. EXTRAORDINARIA/15-12-15**, DE FECHA 16 DE DICIEMBRE DE 2015, COMO SIGUE:

DESCRIPCIÓN	IMPORTE
REMANENTE DEL EJERCICIO 2015	\$ 2,666,384
FIDECOMP 2016	40,176,879
PRODUCTOS FINANCIEROS (ACTINVER)	94,655
INCREMENTOS AL PATRIMONIO (FIDECOMP 2012)	10,532,489
INCREMENTOS AL PATRIMONIO (FIDECOMP 2015)	30,719,265
TOTAL	\$ 84,189,672

NOTA 2) MODIFICACIÓN A LA LEY DE INGRESOS ESTIMADA

EL SALDO DE ESTE SE INTEGRA COMO SIGUE:

DESCRIPCIÓN	PRESUPUESTO AUTORIZADO	DISMINUCIONES	INCREMENTOS	PRESUPUESTO MODIFICADO
A. REMANENTE DEL \$ EJERCICIO 2015	2,666,384	945,367	0	1,721,017
B. FIDECOMP 2016	40,176,880		2,511,120	42,688,000
C. PRODUCTOS FINANCIEROS (ACTINVER)	94,655		127,070	221,725
D. "INCREMENTOS AL PATRIMONIO (FIDECOM 2012 y 2015)	41,251,754	100,000	4,891,343	46,043,097
E. INGRESOS EXTRAORDINARIOS	0	0	115,678,420	115,678,420
TOTAL	\$ 84,189,673	1,045,367	123,207,953	206,352,258

- A. MEDIANTE EL ACUERDO 13/01aORDINARIA/28-01-16, LOS MIEMBROS DEL COMITÉ TÉCNICO DEL FIDEICOMISO APRUEBAN LAS MODIFICACIONES POR REDUCCIÓN AL PRESUPUESTO DE INGRESOS EN EL RUBRO DE REMANENTE DEL EJERCICIO 2015 POR \$945,367.
- B. MEDIANTE EL ACUERDO 15/12aORDINARIA/15-12-15 Y ACUERDO 09/1aEXTRAORDINARIA/31-03-16, LOS MIEMBROS DEL COMITÉ TÉCNICO DEL FIDEICOMISO APRUEBAN PRESUPUESTO DE INGRESOS EN EL RUBRO DE FIDECOMP 2016 POR \$ 40,176,880.00 Y UN INCREMENTO AL PRESUPUESTO POR \$2,511,120.
- C. MEDIANTE EL ACUERDO 15/12aORDINARIA/15-12-15, LOS MIEMBROS DEL COMITÉ TÉCNICO DEL FIDEICOMISO APRUEBAN EN EL RUBRO PRESUPUESTO DE INGRESOS EN EL RUBRO DE PRODUCTOS FINANCIEROS POR \$94,655.00, MEDIANTE ACUERDO 09/5aORDINARIA/17-05-16 LOS MIEMBROS DEL COMITÉ TÉCNICO APRUEBAN UN INCREMENTO EN EL PRESUPUESTO DE INGRESOS EN EL RUBRO DE PRODUCTOS FINANCIEROS POR \$ 26,184 , MEDIANTE ACUERDO 17/7aORDINARIA/19/07/16 LOS MIEMBROS DEL COMITE TECNICO APRUEBAN UN INCREMENTO EN ELPRESUPUESTO DE INGRESOS EN ELRUBRO DE PRODUCTOS FINANCIEROS POR LA CANTIDA DE \$47,353, MEDIANTE ACUERDO 20/9aORDINARIA/120/09/16 LOS MIEMBROS DEL COMITE TECNICO APRUEBAN UN INCREMENTO EN ELPRESUPUESTO DE INGRESOS EN ELRUBRO DE PRODUCTOS FINANCIEROS POR LA CANTIDA DE \$25,757, MEDIANTE ACUERDO 13/10aORDINARIA/18-10-16 LOS MIEMBROS DEL COMITE TECNICO APRUEBAN UN INCREMENTO EN ELPRESUPUESTO DE INGRESOS EN ELRUBRO DE PRODUCTOS FINANCIEROS POR LA CANTIDA DE \$ 14,482.00, MEDIANTE ACUERDO 09/11aORDINARIA/15-11-16 LOS MIEMBROS DEL COMITE TECNICO APRUEBAN UN INCREMENTO EN ELPRESUPUESTO DE INGRESOS EN ELRUBRO DE PRODUCTOS FINANCIEROS POR LA CANTIDA DE \$ 11,912.00, MEDIANTE ACUERDO 11/12aORDINARIA/20-12-16 LOS MIEMBROS DEL COMITE TECNICO APRUEBAN UN INCREMENTO EN ELPRESUPUESTO DE INGRESOS EN ELRUBRO DE PRODUCTOS FINANCIEROS POR LA CANTIDA DE \$ 1 382 QUEDANDO COMO TOTAL DE \$221 725 EN EL RUBRO DE PRODUCTOS FINANCIEROS
- D. MEDIANTE EL ACUERDO 13/01aORDINARIA/28-01-16, LOS MIEMBROS DEL COMITÉ TÉCNICO DEL FIDEICOMISO APRUEBAN LAS MODIFICACIONES POR INCREMENTO AL PRESUPUESTO DE INGRESOS EN EL RUBRO DE INCREMENTOS AL PATRIMONIO (FIDECOMP 2012 Y 2015) POR \$4,891,343. Y MEDIANTE ACUERDO 09/5aORDINARIA/17-05-16 LOS MIEMBROS DEL COMITÉ TÉCNICO APRUEBAN UNA DISMINUCIÓN POR LA CANTIDAD DE \$100,000 AL PRESUPUESTO DE INGRESOS EN EL RUBRO DE INCREMENTOS AL PATRIMONIO (FIDECOMP 2015)
- E. MEDIANTE EL ACUERDO 09/05aORDINARIA/17-05-16, LOS MIEMBROS DEL COMITÉ TÉCNICO DEL FIDEICOMISO APRUEBAN LAS MODIFICACIONES POR INCREMENTO AL PRESUPUESTO DE INGRESOS EN EL RUBRO DE INGRESOS EXTRAORDINARIOS POR \$249,980, MEDIANTE EL ACUERDO 17/7aORDINARIA/19-07-16, LOS MIEMBROS DEL COMITÉ TÉCNICO DEL FIDEICOMISO APRUEBAN LAS MODIFICACIONES POR INCREMENTO AL PRESUPUESTO DE INGRESOS EN EL RUBRO DE INGRESOS EXTRAORDINARIOS POR \$4640,990, MEDIANTE EL ACUERDO 20/9aORDINARIA/20-09-16 LOS MIEMBROS DEL COMITÉ TÉCNICO DEL FIDEICOMISO APRUEBAN LAS MODIFICACIONES POR INCREMENTO AL PRESUPUESTO DE INGRESOS EN EL RUBRO DE INGRESOS EXTRAORDINARIOS POR \$ 37,370,391 MEDIANTE EL ACUERDO 13/10aORDINARIA/18-10-16 LOS MIEMBROS DEL COMITÉ TÉCNICO DEL FIDEICOMISO APRUEBAN LAS MODIFICACIONES POR INCREMENTO AL PRESUPUESTO DE INGRESOS EN EL RUBRO DE INGRESOS EXTRAORDINARIOS POR \$ 31,219,520, MEDIANTE EL ACUERDO 09/11aORDINARIA/15-11-16 LOS MIEMBROS DEL COMITÉ TÉCNICO DEL FIDEICOMISO APRUEBAN LAS MODIFICACIONES POR INCREMENTO AL PRESUPUESTO DE INGRESOS EN EL RUBRO DE INGRESOS EXTRAORDINARIOS POR \$ 34,164,897, MEDIANTE EL ACUERDO 11/12aORDINARIA/20-12-16 LOS MIEMBROS DEL COMITÉ TÉCNICO DEL FIDEICOMISO APRUEBAN LAS MODIFICACIONES POR INCREMENTO AL PRESUPUESTO DE INGRESOS EN EL RUBRO DE INGRESOS EXTRAORDINARIOS POR \$11 8 022 642 QUEDANDO COMO TOTAL DE \$115 678 420 EN EL RUBRO DE INGRESOS EXTRAORDINARIOS

NOTA 3) LEY DE INGRESOS DEVENGADA

EL SALDO DE ESTA CUENTA CORRESPONDE A LOS INGRESOS PRESUPUESTADOS DEL 1ro AL 31 DE DICIEMBRE DE 2016, INTEGRÁNDOSE DE LA SIGUIENTE FORMA.

DESCRIPCIÓN	SALDO ACUMULADO NOVIEMBRE 2016	DICIEMBRE	SALDO ACUMULADO DICIEMBRE 2016
INGRESOS FINANCIEROS	214,429	13,227	227,656
REINTEGRO DE RECURSO NO EJERCIDO PROYECTO FERIA DEL QUESO TEHUIXTLA 2015	2,095,890	0	2,095,890
RED DE APOYO AL EMPRENDEDOR 2016	4,639,286	0	4,639,286
FIDECOMP 2016	30,966,698	0	30,966,698
INCREMENTOS AL PATRIMONIO (FIDECOMP 2015)	17,052,239	100,000	17,152,239
CONSTRUCCION DEL MERCADO COATLAN DE L RIO	35,400	0	35,400
REMODELACION DEL MERCADO MUNICIPAL JANTETELCO 2016	3,147,425	0	3,147,425
REMODELACION DEL MERCADO MUNICIPAL CHINAMECA 2016	1,637,950	0	1,637,950
MODERNIZACION MERCADO CUAUTLA COMPRENDIDO EN EL PROGRAMA DE IMPULSO A LA COMNPETITIVIDAD DE LAS MIPYMES DE LOS MERCADOS Y CENTROS DE ABASTO DE MORELOS 2014	4,098,268	0	4,098,268
ORGULLO MORELOS 2015 RECURSO ESTATAL	1,634,745	0	1,634,745
CONSTRUCCION DEL MERCADO TOTOLAPAN IMPULSANDO LAS COMPETENCIAS LIGISTICAS DE LAS MIPYME Y LA COMPETITIVIDAD DEL ESTADO DE MORELOS.	315,175	0	315,175
CONSTRUCCION DEL MERCADO OCUITUCO IMPULSANDO LAS COMPETENCIAS LOGISTICAS DE LAS MIPYMES Y LS COMPEITIVIDAD DEL ESTADO DE MORELOS.	1,173,913	0	1,173,913
ORGULLO MORELOS,PROGAMA DE LA COMPETITIVIDAD PARA LAS MIPYMES MORELENSES 2016	3,815,000	0	3,815,000
FORTALECIMIENTO A LAS EMPRESAS Y CON POTENCIAL EXPORTADOR DEL ESTADO DE MORELOS 2016.	2,259,000	0	2,259,000
PROGRAMA DE FORTALECIMIENTO A LA TIENDITA MORELENSE 2016	2,500,000	0	2,500,000
PROGRAMA PARA EL DESARROLLO DE LA INDUSTRIA DEL SOFWARE, PROSOF Y LA INNOVACION 2016.	12,917,099	0	12,917,099
PROGRAMA DE IMPULSO AL DESARROLLO TURISTICO DEL ESTADO DE MORELOS 2016	2,408,000	0	2,408,000
FORTALECIMIENTO DEL CENTRO LOGISTICA Y EXPORTACION DEL PRODUCTO EMERGENTE HIGO	1,950,000	0	1,950,000
PROGRAMA INTEGRAL DE FORMACION FINANCIERA PARA LAS MIPYMES MORELENSES	800,000	0	800,000
PROGRAMA INTEGRAL DE FORMACION FINANCIERA PARA LAS MICROEMPRESAS MORELENSES	800,000	0	800,000

DESCRIPCIÓN	SALDO ACUMULADO NOVIEMBRE 2016	DICIEMBRE	SALDO ACUMULADO DICIEMBRE 2016
PROYECTO PIXELATL FESTIVAL DE ANIMACION VIDEO JUEGOS Y COMICS 2016	1,500,000	0	1,500,000
ESTRATEGIA PARA LA CREACION DE LA CADENA DE PROVEDURIA DE ENERGIAS RENOVABLES DEL SECTOR SOLAR EN EL ESTADO DE MORELOS 2016	2,780,050	0	2,780,050
CONSTRUCCION DEL MERCADO MUNICIPAL DE OAXTEPEC 1ra ETAPA 2016	3,000,000	0	3,000,000
REHABILITACION DEL MERCADO MUNICIPAL DE ATLATLAHUCAN 2016	7,375,900	0	7,375,900
INSTALACION DEL SISTEMA DE APERETURA RAPIDA DE EMPRESAS EN EL MUNICIPIO DE AYALA, MORELOS 2015	600,000	0	600,000
INSTALACION DEL SISTEMA DE APERETURA RAPIDA DE EMPRESAS EN EL MUNICIPIO DE YAUTEPEC, MORELOS 2015	600,000	0	600,000
IMPLEMENTACION DE TECNOLOGIAS DE LA INFORMACION Y COMUNICACION EN 200 MIPYMES DEL ESTADO DE MORELOS 2016	49,500	85,500	135,000
TOTAL	\$ 54,968,542	198,727	110,564,694

NOTA 4) LEY DE INGRESOS RECAUDADA

EL SALDO DE ESTA CUENTA AL 31 DE DICIEMBRE DE 2016 SE INTEGRA COMO SIGUE:

DESCRIPCIÓN	IMPORTE
FIDECOMP 2015	\$ 17,152,239
PRODUCTOS FINANCIEROS (ACTINVER)	227,656
REINTEGRO DE RECURSO NO EJERCIDO PROYECTO FERIA DEL QUESO TEHUXTLA 2015	249,980
REINTEGRO DE RECURSO NO EJERCIDO PROYECTO ORGULLO MORELOS PROGRAMA PARA LA COMPETIVIDAD PARA LAS MIPYMES MORELENSES 2014	1,845,910
RED DE APOYO AL EMPRENDEDOR 2016	4,639,286
REMODELACION DEL MERCADO MUNICIPAL JANTETELCO 2016	3,147,425
REMODELACION DEL MERCADO MUNICIPAL CHINAMECA 2016	1,637,950
CONSTRUCCION DEL MERCADO OCUITUCO IMPULSANDO LAS COMPETRENCISA LOGISTICAS DE LAS MIPYMES Y LA COMPETITIVIDAD DEL ESTADO DE MORELOS	1,007,000
ORGULLO MORELOS PROGRMA DE COMPETITIVIDAD PARA LAS MIPYMES MORELENSES 2016	3,815,000
FORTALECIMIENTO A LAS EMPRESAS Y CON POTENCIAL EXPORTADOR DEL ESTADO DE MORELOS 2016.	2,259,000
PROGRAMA DE FORTALECIMIENTO A LA TIENDITA MORELENSE 2016	2,500,000
PROGRAMA PARA EL DESARRLLO DE LA INDUSTRIA DEL SOFTWARE, PROSOSOF YLA INNOVACION 2016.	8,611,399
PROGRAMA DE IMPULSO AL DESARROLLO TURISTICO DEL ESTADO DE MORELOS 2016	2,408,000

DESCRIPCIÓN	IMPORTE
FORTALECIMIENTO DEL CENTRO LOGISTICA Y EXPORTACION DEL PRODUCTO EMERGENTE HIGO	1,950,000
PROGRAMA INTEGRAL DE FORMACION FINANCIERA PAR LAS MIPYMES MORELENSES	800,000
PROGRAMA INTEGRAL DE FORMACION FINANCIERA PAR LAS MICROEMPRESAS MORELENSES	800,000
PROYECTO PIXELATL FESTIVAL DE ANIMACION VIDEO JUEGOS Y COMICS 2016	1,500,000
ESTRATEGIA PARA LA CREACION DE LA CADENA DE PROVEDURIA DE ENERGIAS RENOVABLES DEL SECTOR SOLAR EN EL ESTADO DE MORELOS 2016	2,780,050
IMPLEMENTACION DE TECNOLOGIAS DE LA INFORMACION Y COMUNICACION EN 200 MIPYMES DEL ESTADO DE MORELOS 2016	135,000
TOTAL	\$ 57,465,895

**NOTAS AL ESTADO DEL EJERCICIO DEL PRESUPUESTO DE EGRESOS
POR CAPÍTULO DEL GASTO**

LA INFORMACIÓN PRESUPUESTAL QUE EL FIDEICOMISO PROPORCIONO CORRESPONDE A LOS EGRESOS AL 31 DE DICIEMBRE DEL 2016, AL PRESUPUESTO COMPROMETIDO, AL PRESUPUESTO DEVENGADO, AL PRESUPUESTO EJERCIDO Y

NOTA 1) PRESUPUESTO DE EGRESOS APROBADO

EL SALDO DE ESTA CUENTA ESTA INTEGRADO DE LA SIGUIENTE FORMA, SEGÚN **ACUERDO 15/12aORDINARIA/15-12-15**.

DESCRIPCIÓN	IMPORTE
SERVICIOS PERSONALES	\$ 3,077,361
MATERIALES Y SUMINISTROS	589,422
SERVICIOS GENERALES	883,767
TRANS., ASIGNAC., SUBS. Y OTRAS AYUDAS	79,589,123
BIENES MUEBLES, INMUEBLES E INTANGIBLES	50,000
TOTAL	\$ 84,189,673

NOTA 2) AMPLIACIONES/REDUCCIONES

MEDIANTE **ACUERDO 13/01aORDINARIA/28-01-16, ACUERDO 09/1aEXTRAORDINARIA/31-03-16, 20/9aORDINARIA/20-09-16, 13/10aORDINARIA/18-10-16 Y 09/11aORDINARIA/15-11-16, 11/12aORDINARIA/20-12-16** LOS MIEMBROS DEL COMITÉ TÉCNICO APRUEBAN LA MODIFICACIÓN AL PRESUPUESTO DE EGRESOS DEL EJERCICIO 2016.

DESCRIPCIÓN	REDUCCIONES	AMPLIACIONES	SALDO
A. SERVICIOS PERSONALES	\$ 0	165,027	165,027
B. MATERIALES Y SUMINISTROS	0	0	0
C. SERVICIOS GENERALES	0	3,301	3,301
D. TRANS., ASIGNAC., SUBS. Y OTRAS AYUDAS		121,994,257	121,994,257
TOTAL	\$ 0	122,162,585	122,162,585

NOTA 3) PRESUPUESTO VIGENTE

EL SALDO DE ESTE RUBRO ESTÁ INTEGRADO DE LA SIGUIENTE MANERA:

DESCRIPCIÓN	PRESUPUESTO AUTORIZADO	DISMINUCIONES	INCREMENTOS	PRESUPUESTO VIGENTE
SERVICIOS PERSONALES	\$ 3,077,361	0	165,027	3,242,388
MATERIALES Y SUMINISTROS	589,422	0	0	589,422
SERVICIOS GENERALES	883,767	0	3,301	887,068
TRANS. ASIGN. SUBS. Y OTRAS AYUDAS	79,589,123	0	121,994,257	201,583,380
BIENES MUEBLES, INMUEBLES E	50,000	0	0	50,000
TOTAL	\$ 84,189,673	0	122,162,585	206,352,258

NOTA 4) COMPROMETIDO

EL SALDO DE ESTE RUBRO POR **\$39,666,644** CORRESPONDE AL PRESUPUESTO DE EGRESOS COMPROMETIDO HASTA EL 31 DE DICIEMBRE DE 2016, INTEGRÁNDOSE COMO SE MUESTRA EN EL ESTADO DEL EJERCICIO DEL PRESUPUESTO DE EGRESOS.

NOTA 5) DEVENGADO

EL SALDO DE ESTE RUBRO POR **\$39,666,644** CORRESPONDE AL PRESUPUESTO DE EGRESOS DEVENGADO HASTA EL 31 DE DICIEMBRE DE 2016, INTEGRÁNDOSE COMO SE MUESTRA EN EL ESTADO DEL EJERCICIO DEL PRESUPUESTO DE EGRESOS.

NOTA 6) EJERCIDO

EL SALDO DE ESTE RUBRO POR **\$39,666,644** CORRESPONDE AL PRESUPUESTO DE EGRESOS EJERCIDO HASTA EL 31 DE DICIEMBRE DE 2016, INTEGRÁNDOSE COMO SE MUESTRA EN EL ESTADO DEL EJERCICIO DEL PRESUPUESTO DE EGRESOS.

NOTA 7) PAGADO

EL SALDO DE ESTE RUBRO POR **\$33,883,302** CORRESPONDE AL PRESUPUESTO DE EGRESOS PAGADO HASTA EL 31 DE DICIEMBRE DE 2016, INTEGRÁNDOSE COMO SE MUESTRA EN EL ESTADO DEL EJERCICIO DEL PRESUPUESTO DE EGRESOS.



FIFODEPI

FIDEICOMISO FONDO DESARROLLO
EMPRESARIAL Y PROMOCIÓN DE LA INVERSIÓN

Información Presupuestaria

CUENTA PÚBLICA | 2016
FIDEICOMISO FONDO DESARROLLO
EMPRESARIAL Y PROMOCIÓN DE LA INVERSIÓN
ANUAL

Concepto	Estimado / Aprobado	Devengado	Recaudado / Pagado
A. Ingresos Totales (A = A1 + A2 + A3)	84,189,672	110,564,694	57,465,895
<i>A1. Ingresos de Libre Disposición</i>	<i>47,619,050</i>	<i>73,994,072</i>	<i>20,895,273</i>
<i>A2. Transferencias Federales Etiquetadas</i>	<i>36,570,622</i>	<i>36,570,622</i>	<i>36,570,622</i>
<i>A3. Financiamiento Neto</i>	<i>-</i>	<i>-</i>	<i>-</i>
B. Egresos Presupuestarios¹ (B = B1 + B2)	84,189,672	39,666,645	33,883,302
<i>B1. Gasto No Etiquetado (sin incluir Amortización de la Deuda Pública)</i>	<i>84,189,672</i>	<i>39,666,645</i>	<i>33,883,302</i>
<i>B2. Gasto Etiquetado (sin incluir Amortización de la Deuda Pública)</i>	<i>-</i>	<i>-</i>	<i>-</i>
C. Remanentes del Ejercicio Anterior (C = C1 + C2)	-	-	-
<i>C1. Remanentes de Ingresos de Libre Disposición aplicados en el periodo</i>	<i>-</i>	<i>-</i>	<i>-</i>
<i>C2. Remanentes de Transferencias Federales Etiquetadas aplicados en el periodo</i>	<i>-</i>	<i>-</i>	<i>-</i>
I. Balance Presupuestario (I = A - B + C)	-	70,898,049	23,582,593
II. Balance Presupuestario sin Financiamiento Neto (II = I - A3)	-	70,898,049	23,582,593
III. Balance Presupuestario sin Financiamiento Neto y sin Remanentes del Ejercicio Anterior (III = II - C)	-	70,898,049	23,582,593

Concepto	Aprobado	Devengado	Pagado
E. Intereses, Comisiones y Gastos de la Deuda (E = E1 + E2)	-	-	-
<i>E1. Intereses, Comisiones y Gastos de la Deuda con Gasto No Etiquetado</i>	<i>-</i>	<i>-</i>	<i>-</i>
<i>E2. Intereses, Comisiones y Gastos de la Deuda con Gasto Etiquetado</i>	<i>-</i>	<i>-</i>	<i>-</i>
IV. Balance Primario (IV = III + E)	-	70,898,049	23,582,593

Concepto	Estimado / Aprobado	Devengado	Recaudado / Pagado
F. Financiamiento (F = F1 + F2)	-	-	-
<i>F1. Financiamiento con Fuente de Pago de Ingresos de Libre Disposición</i>	<i>-</i>	<i>-</i>	<i>-</i>
<i>F2. Financiamiento con Fuente de Pago de Transferencias Federales Etiquetadas</i>	<i>-</i>	<i>-</i>	<i>-</i>
G. Amortización de la Deuda (G = G1 + G2)	-	-	-
<i>G1. Amortización de la Deuda Pública con Gasto No Etiquetado</i>	<i>-</i>	<i>-</i>	<i>-</i>
<i>G2. Amortización de la Deuda Pública con Gasto Etiquetado</i>	<i>-</i>	<i>-</i>	<i>-</i>
A3. Financiamiento Neto (A3 = F - G)	-	-	-

Concepto	Estimado / Aprobado	Devengado	Recaudado / Pagado
<i>A1. Ingresos de Libre Disposición</i>	<i>47,619,050</i>	<i>73,994,072</i>	<i>20,895,273</i>
<i>A3.1 Financiamiento Neto con Fuente de Pago de Ingresos de Libre Disposición (A3.1 = F1 - G1)</i>	<i>-</i>	<i>-</i>	<i>-</i>
<i>F1. Financiamiento con Fuente de Pago de Ingresos de Libre Disposición</i>	<i>-</i>	<i>-</i>	<i>-</i>
<i>G1. Amortización de la Deuda Pública con Gasto No Etiquetado</i>	<i>-</i>	<i>-</i>	<i>-</i>
<i>B1. Gasto No Etiquetado (sin incluir Amortización de la Deuda Pública)</i>	<i>84,189,672</i>	<i>39,666,645</i>	<i>33,883,302</i>
<i>C1. Remanentes de Ingresos de Libre Disposición aplicados en el periodo</i>	<i>-</i>	<i>-</i>	<i>-</i>
V. Balance Presupuestario de Recursos Disponibles (V = A1 + A3.1 - B1 + C1)	(36,570,622)	34,327,427	(12,988,029)
VI. Balance Presupuestario de Recursos Disponibles sin Financiamiento Neto (VI = V - A3.1)	(36,570,622)	34,327,427	(12,988,029)

Concepto	Estimado / Aprobado	Devengado	Recaudado / Pagado
<i>A2. Transferencias Federales Etiquetadas</i>	<i>36,570,622</i>	<i>36,570,622</i>	<i>36,570,622</i>
<i>A3.2 Financiamiento Neto con Fuente de Pago de Transferencias Federales Etiquetadas (A3.2 = F2 - G2)</i>	<i>-</i>	<i>-</i>	<i>-</i>
<i>F2. Financiamiento con Fuente de Pago de Transferencias Federales Etiquetadas</i>	<i>-</i>	<i>-</i>	<i>-</i>
<i>G2. Amortización de la Deuda Pública con Gasto No Etiquetado</i>	<i>-</i>	<i>-</i>	<i>-</i>
<i>B2. Gasto Etiquetado (sin incluir Amortización de la Deuda Pública)</i>	<i>-</i>	<i>-</i>	<i>-</i>
<i>C2. Remanentes de Transferencias Federales Etiquetadas aplicados en el periodo</i>	<i>-</i>	<i>-</i>	<i>-</i>
VII. Balance Presupuestario de Recursos Etiquetados (VII = A2 + A3.2 - B2 + C2)	36,570,622	36,570,622	36,570,622
VIII. Balance Presupuestario de Recursos Etiquetados sin Financiamiento Neto (VIII = VII - A3.2)	36,570,622	36,570,622	36,570,622

Concepto	Ingreso					Diferencia
	Estimado	Ampliaciones/ (Reducciones)	Modificado	Devengado	Recaudado	
Ingresos de Libre Disposición						
<i>Impuestos</i>	-	-	-	-	-	-
<i>Cuotas y Aportaciones de Seguridad Social</i>	-	-	-	-	-	-
<i>Contribuciones de Mejoras</i>	-	-	-	-	-	-
<i>Derechos</i>	-	-	-	-	-	-
<i>Productos</i>	-	-	-	-	-	-
<i>Aprovechamientos</i>	-	-	-	-	-	-
<i>Ingresos por Ventas de Bienes y Servicios</i>	-	-	-	-	-	-
<i>Participaciones</i>	-	-	-	-	-	-
Fondo General de Participaciones	-	-	-	-	-	-
Fondo de Fomento Municipal	-	-	-	-	-	-
Fondo de Fiscalización y Recaudación	-	-	-	-	-	-
Fondo de Compensación	-	-	-	-	-	-
Fondo de Extracción de Hidrocarburos	-	-	-	-	-	-
Impuesto Especial Sobre Producción y Servicios	-	-	-	-	-	-
0.136% de la Recaudación Federal Participable	-	-	-	-	-	-
3.17% Sobre Extracción de Petróleo	-	-	-	-	-	-
Gasolinas y Diésel	-	-	-	-	-	-
Fondo del Impuesto Sobre la Renta	-	-	-	-	-	-
Fondo de Estabilización de los Ingresos de las Ent. Fed.	-	-	-	-	-	-
<i>Incentivos Derivados de la Colaboración Fiscal</i>	-	-	-	-	-	-
Tenencia o Uso de Vehículos	-	-	-	-	-	-
Fondo de Compensación ISAN	-	-	-	-	-	-
Impuesto Sobre Automóviles Nuevos	-	-	-	-	-	-
Fondo de Compensación de Repecos-Intermedios	-	-	-	-	-	-
Otros Incentivos Económicos	-	-	-	-	-	-
<i>Transferencias</i>	-	-	-	-	-	-
<i>Convenios</i>	47,619,050	122,162,586	169,781,636	73,994,072	20,895,273	(26,723,777)
Otros Convenios y Subsidios	47,619,050	122,162,586	169,781,636	73,994,072	20,895,273	(26,723,777)
<i>Otros Ingresos de Libre Disposición</i>	-	-	-	-	-	-
Participaciones en Ingresos Locales	-	-	-	-	-	-
Otros Ingresos de Libre Disposición	-	-	-	-	-	-
Total de Ingresos de Libre Disposición	47,619,050	122,162,586	169,781,636	73,994,072	20,895,273	(26,723,777)
Ingresos Excedentes de Ingresos de Libre Disposición						
Transferencias Federales Etiquetadas						
<i>Aportaciones</i>	-	-	-	-	-	-
Fondo de Aport. para la Nómina Educativa y Gto. Op.	-	-	-	-	-	-
Fondo de Aportaciones para los Servicios de Salud	-	-	-	-	-	-
Fondo de Aportaciones para la Infraestructura Social	-	-	-	-	-	-
Fondo de Aport. para el Fortalecimiento de los Municipios y de las Demarcaciones Territoriales del D.F.	-	-	-	-	-	-
Fondo de Aportaciones Múltiples	-	-	-	-	-	-
Fondo de Aport. para la Educación Tec. y de Adultos	-	-	-	-	-	-
Fondo de Aportaciones para la Seguridad Pública de los Estados y el Distrito Federal	-	-	-	-	-	-
Fondo de Aportaciones para el Fortalecimiento de las Entidades Federativas	-	-	-	-	-	-
<i>Convenios</i>	-	-	-	-	-	-
Convenios de Protección Social en Salud	-	-	-	-	-	-
Convenios de Descentralización	-	-	-	-	-	-
Convenios de Reasignación	-	-	-	-	-	-
Otros Convenios y Subsidios	-	-	-	-	-	-
<i>Fondos Distintos de Aportaciones</i>	-	-	-	-	-	-
Fondo para Entidades Federativas y Municipios Productores de Hidrocarburos	-	-	-	-	-	-
Fondo Minero	-	-	-	-	-	-
<i>Transferencias, Subsidios y Subvenciones, y Pensiones y Jubilaciones</i>	-	-	-	-	-	-
<i>Otras Transferencias Federales Etiquetadas</i>	36,570,622	-	36,570,622	36,570,622	36,570,622	-
Total de Transferencias Federales Etiquetadas	36,570,622	-	36,570,622	36,570,622	36,570,622	-
Ingresos Derivados de Financiamientos						
<i>Ingresos Derivados de Financiamientos</i>	-	-	-	-	-	-
Total de Ingresos	84,189,672	122,162,586	206,352,258	110,564,694	57,465,895	(26,723,777)
Datos Informativos						
1. Ingresos Derivados de Financiamientos con Fuente de Pago de Ingresos de Libre Disposición	-	-	-	-	-	-
2. Ingresos Derivados de Financiamientos con Fuente de Pago de Transferencias Federales Etiquetadas	-	-	-	-	-	-
3. Ingresos Derivados de Financiamientos	-	-	-	-	-	-

Concepto	Egresos					Subejercicio
	Aprobado	Ampliaciones / (Reducciones)	Modificado	Devengado	Pagado	
Gasto No Etiquetado	84,189,672	122,162,585	206,352,257	39,666,645	33,883,302	166,685,612
<i>Servicios Personales</i>	<i>3,077,361</i>	<i>165,027</i>	<i>3,242,388</i>	<i>2,688,954</i>	<i>2,688,954</i>	<i>553,434</i>
Remuneraciones al Personal de Carácter Permanente	-	-	-	-	-	-
Remuneraciones al Personal de Carácter Transitorio	3,035,577	164,973	3,200,550	2,656,326	2,656,326	544,224
Remuneraciones Adicionales y Especiales	41,784	54	41,838	32,628	32,628	9,210
Seguridad Social	-	-	-	-	-	-
Otras Prestaciones Sociales y Económicas	-	-	-	-	-	-
Previsiones	-	-	-	-	-	-
Pago de Estímulos a Servidores Públicos	-	-	-	-	-	-
<i>Materiales y Suministros</i>	<i>589,422</i>	<i>-</i>	<i>589,422</i>	<i>189,378</i>	<i>189,378</i>	<i>400,044</i>
Materiales de Admón., Emisión de Doctos. y Art. Oficiales	399,000	(399)	398,601	70,113	70,113	328,488
Alimentos y Utensilios	50,222	-	50,222	15,036	15,036	35,186
Materias Primas y Materiales de Prod. y Comercialización	-	-	-	-	-	-
Materiales y Artículos de Construcción y de Reparación	2,800	399	3,199	948	948	2,251
Productos Químicos, Farmacéuticos y de Laboratorio	3,000	-	3,000	-	-	3,000
Combustibles, Lubricantes y Aditivos	96,000	-	96,000	92,000	92,000	4,000
Vestuario, Blancos, Prendas de Protección y Art. Deportivos	-	-	-	-	-	-
Materiales y Suministros Para Seguridad	-	-	-	-	-	-
Herramientas, Refacciones y Accesorios Menores	38,400	-	38,400	11,281	11,281	27,119
<i>Servicios Generales</i>	<i>883,767</i>	<i>3,301</i>	<i>887,068</i>	<i>674,425</i>	<i>631,730</i>	<i>212,643</i>
Servicios Básicos	28,500	-	28,500	15,150	13,214	13,350
Servicios de Arrendamiento	60,720	-	60,720	55,681	55,680	5,039
Servicios Profesionales, Científicos, Técnicos y Otros Serv.	158,000	(6,643)	151,357	117,201	117,201	34,156
Servicios Financieros, Bancarios y Comerciales	471,000	-	471,000	389,676	358,190	81,324
Servicios de Instalación, Reparación, Mantto. y Conservación	26,500	9,721	36,221	17,836	17,835	18,385
Servicios de Comunicación Social y Publicidad	-	-	-	-	-	-
Servicios de Traslado y Viáticos	72,000	(3,078)	68,922	23,868	23,869	45,054
Servicios Oficiales	-	-	-	-	-	-
Otros Servicios Generales	67,047	3,301	70,348	55,013	45,741	15,335
<i>Transferencias, Asignaciones, Subsidios y Otras Ayudas</i>	<i>79,589,122</i>	<i>121,994,257</i>	<i>201,583,379</i>	<i>36,078,987</i>	<i>30,338,339</i>	<i>165,504,392</i>
Transferencias Internas y Asignaciones al Sector Público	-	-	-	-	-	-
Transferencias al Resto del Sector Público	-	-	-	-	-	-
Subsidios y Subvenciones	79,589,122	121,994,257	201,583,379	36,078,987	30,338,339	165,504,392
Ayudas Sociales	-	-	-	-	-	-
Pensiones y Jubilaciones	-	-	-	-	-	-
Transferencias a Fideicomisos, Mandatos y Otros Análogos	-	-	-	-	-	-
Transferencias a la Seguridad Social	-	-	-	-	-	-
Donativos	-	-	-	-	-	-
Transferencias al Exterior	-	-	-	-	-	-
<i>Bienes Muebles, Inmuebles e Intangibles</i>	<i>50,000</i>	<i>-</i>	<i>50,000</i>	<i>34,901</i>	<i>34,901</i>	<i>15,099</i>
Mobiliario y Equipo de Administración	50,000	(22,203)	27,797	22,000	22,000	5,797
Mobiliario y Equipo Educativo y Recreativo	-	-	-	-	-	-
Equipo e Instrumental Médico y de Laboratorio	-	-	-	-	-	-
Vehículos y Equipo de Transporte	-	-	-	-	-	-
Equipo de Defensa y Seguridad	-	-	-	-	-	-
Maquinaria, Otros Equipos y Herramientas	-	-	-	-	-	-
Activos Biológicos	-	-	-	-	-	-
Bienes Inmuebles	-	-	-	-	-	-
Activos Intangibles	-	22,203	22,203	12,901	12,901	9,302
<i>Inversión Pública</i>	<i>-</i>	<i>-</i>	<i>-</i>	<i>-</i>	<i>-</i>	<i>-</i>
Obra Pública en Bienes de Dominio Público	-	-	-	-	-	-
Obra Pública en Bienes Propios	-	-	-	-	-	-
Proyectos Productivos y Acciones de Fomento	-	-	-	-	-	-
<i>Inversiones Financieras y Otras Provisiones</i>	<i>-</i>	<i>-</i>	<i>-</i>	<i>-</i>	<i>-</i>	<i>-</i>
Inversiones Para el Fomento de Actividades Productivas	-	-	-	-	-	-
Acciones y Participaciones de Capital	-	-	-	-	-	-
Compra de Títulos y Valores	-	-	-	-	-	-
Concesión de Préstamos	-	-	-	-	-	-
Inversiones en Fideicomisos, Mandatos y Otros Análogos	-	-	-	-	-	-
Fideicomiso de Desastres Naturales (Informativo)	-	-	-	-	-	-
Otras Inversiones Financieras	-	-	-	-	-	-
Provisiones para Contingencias y Otras Erogaciones Esp.	-	-	-	-	-	-
<i>Participaciones y Aportaciones</i>	<i>-</i>	<i>-</i>	<i>-</i>	<i>-</i>	<i>-</i>	<i>-</i>
Participaciones	-	-	-	-	-	-
Aportaciones	-	-	-	-	-	-
Convenios	-	-	-	-	-	-
<i>Deuda Pública</i>	<i>-</i>	<i>-</i>	<i>-</i>	<i>-</i>	<i>-</i>	<i>-</i>
Amortización de la Deuda Pública	-	-	-	-	-	-
Intereses de la Deuda Pública	-	-	-	-	-	-
Comisiones de la Deuda Pública	-	-	-	-	-	-
Gastos de la Deuda Pública	-	-	-	-	-	-
Costo por Coberturas	-	-	-	-	-	-
Apoyos Financieros	-	-	-	-	-	-
Adeudos de Ejercicios Fiscales Anteriores (Adefas)	-	-	-	-	-	-

Concepto	Egresos					Subejercicio
	Aprobado	Ampliaciones / (Reducciones)	Modificado	Devengado	Pagado	
Gasto Etiquetado	-	-	-	-	-	-
Servicios Personales	-	-	-	-	-	-
Remuneraciones al Personal de Carácter Permanente	-	-	-	-	-	-
Remuneraciones al Personal de Carácter Transitorio	-	-	-	-	-	-
Remuneraciones Adicionales y Especiales	-	-	-	-	-	-
Seguridad Social	-	-	-	-	-	-
Otras Prestaciones Sociales y Económicas	-	-	-	-	-	-
Previsiones	-	-	-	-	-	-
Pago de Estímulos a Servidores Públicos	-	-	-	-	-	-
Materiales y Suministros	-	-	-	-	-	-
Materiales de Admón., Emisión de Doctos. y Art. Oficiales	-	-	-	-	-	-
Alimentos y Utensilios	-	-	-	-	-	-
Materias Primas y Materiales de Prod. y Comercialización	-	-	-	-	-	-
Materiales y Artículos de Construcción y de Reparación	-	-	-	-	-	-
Productos Químicos, Farmacéuticos y de Laboratorio	-	-	-	-	-	-
Combustibles, Lubricantes y Aditivos	-	-	-	-	-	-
Vestuario, Blancos, Prendas de Protección y Art. Deportivos	-	-	-	-	-	-
Materiales y Suministros Para Seguridad	-	-	-	-	-	-
Herramientas, Refacciones y Accesorios Menores	-	-	-	-	-	-
Servicios Generales	-	-	-	-	-	-
Servicios Básicos	-	-	-	-	-	-
Servicios de Arrendamiento	-	-	-	-	-	-
Servicios Profesionales, Científicos, Técnicos y Otros Serv.	-	-	-	-	-	-
Servicios Financieros, Bancarios y Comerciales	-	-	-	-	-	-
Servicios de Instalación, Reparación, Mantto. y Conservación	-	-	-	-	-	-
Servicios de Comunicación Social y Publicidad	-	-	-	-	-	-
Servicios de Traslado y Viáticos	-	-	-	-	-	-
Servicios Oficiales	-	-	-	-	-	-
Otros Servicios Generales	-	-	-	-	-	-
Transferencias, Asignaciones, Subsidios y Otras Ayudas	-	-	-	-	-	-
Transferencias Internas y Asignaciones al Sector Público	-	-	-	-	-	-
Transferencias al Resto del Sector Público	-	-	-	-	-	-
Subsidios y Subvenciones	-	-	-	-	-	-
Ayudas Sociales	-	-	-	-	-	-
Pensiones y Jubilaciones	-	-	-	-	-	-
Transferencias a Fideicomisos, Mandatos y Otros Análogos	-	-	-	-	-	-
Transferencias a la Seguridad Social	-	-	-	-	-	-
Donativos	-	-	-	-	-	-
Transferencias al Exterior	-	-	-	-	-	-
Bienes Muebles, Inmuebles e Intangibles	-	-	-	-	-	-
Mobiliario y Equipo de Administración	-	-	-	-	-	-
Mobiliario y Equipo Educativo y Recreativo	-	-	-	-	-	-
Equipo e Instrumental Médico y de Laboratorio	-	-	-	-	-	-
Vehículos y Equipo de Transporte	-	-	-	-	-	-
Equipo de Defensa y Seguridad	-	-	-	-	-	-
Maquinaria, Otros Equipos y Herramientas	-	-	-	-	-	-
Activos Biológicos	-	-	-	-	-	-
Bienes Inmuebles	-	-	-	-	-	-
Activos Intangibles	-	-	-	-	-	-
Inversión Pública	-	-	-	-	-	-
Obra Pública en Bienes de Dominio Público	-	-	-	-	-	-
Obra Pública en Bienes Propios	-	-	-	-	-	-
Proyectos Productivos y Acciones de Fomento	-	-	-	-	-	-
Inversiones Financieras y Otras Provisiones	-	-	-	-	-	-
Inversiones Para el Fomento de Actividades Productivas	-	-	-	-	-	-
Acciones y Participaciones de Capital	-	-	-	-	-	-
Compra de Títulos y Valores	-	-	-	-	-	-
Concesión de Préstamos	-	-	-	-	-	-
Inversiones en Fideicomisos, Mandatos y Otros Análogos	-	-	-	-	-	-
Fideicomiso de Desastres Naturales (Informativo)	-	-	-	-	-	-
Otras Inversiones Financieras	-	-	-	-	-	-
Provisiones para Contingencias y Otras Erogaciones Especiales	-	-	-	-	-	-
Participaciones y Aportaciones	-	-	-	-	-	-
Participaciones	-	-	-	-	-	-
Aportaciones	-	-	-	-	-	-
Convenios	-	-	-	-	-	-
Deuda Pública	-	-	-	-	-	-
Amortización de la Deuda Pública	-	-	-	-	-	-
Intereses de la Deuda Pública	-	-	-	-	-	-
Comisiones de la Deuda Pública	-	-	-	-	-	-
Gastos de la Deuda Pública	-	-	-	-	-	-
Costo por Coberturas	-	-	-	-	-	-
Apoyos Financieros	-	-	-	-	-	-
Adeudos de Ejercicios Fiscales Anteriores (Adefas)	-	-	-	-	-	-
Total de Egresos	84,189,672	122,162,585	206,352,257	39,666,645	33,883,302	166,685,612

Concepto	Egresos					Subejercicio
	Aprobado	Ampliaciones/ (Reducciones)	Modificado	Devengado	Pagado	
Gasto No Etiquetado	84,189,672	122,162,585	206,352,257	39,666,645	33,883,302	166,685,612
Secretaría Ejecutiva de la Gobernatura	-	-	-	-	-	-
Secretaría de Gobierno	-	-	-	-	-	-
Secretaría de Hacienda	-	-	-	-	-	-
Secretaría de Economía	-	-	-	-	-	-
Secretaría de Desarrollo Agropecuario	-	-	-	-	-	-
Secretaría de Obras Públicas	-	-	-	-	-	-
Secretaría de Educación	-	-	-	-	-	-
Secretaría de Salud	-	-	-	-	-	-
Fiscalía General del Estado	-	-	-	-	-	-
Secretaría de Administración	-	-	-	-	-	-
Secretaría de la Contraloría	-	-	-	-	-	-
Comisión Estatal de Seguridad Pública	-	-	-	-	-	-
Consejería Jurídica	-	-	-	-	-	-
Secretaría de Turismo	-	-	-	-	-	-
Secretaría de Desarrollo Social	-	-	-	-	-	-
Secretaría del Trabajo	-	-	-	-	-	-
Secretaría de Cultura	-	-	-	-	-	-
Secretaría de Desarrollo Sustentable	-	-	-	-	-	-
Secretaría de Innovación, Ciencia y Tec.	-	-	-	-	-	-
Secretaría de Movilidad y Transporte	-	-	-	-	-	-
Secretaría de Información y Comunicación	-	-	-	-	-	-
Gastos Institucionales	-	-	-	-	-	-
Poder Legislativo	-	-	-	-	-	-
Poder Judicial	-	-	-	-	-	-
Organismos Autónomos	-	-	-	-	-	-
Entidades Paraestatales y Fideicomisos No Empresariales y No Financieros	-	-	-	-	-	-
Fideicomisos Empresariales No Financieros con Participación Estatal Mayoritaria	84,189,672	122,162,585	206,352,257	39,666,645	33,883,302	166,685,612
Poder Ejecutivo de los Municipios	-	-	-	-	-	-
Gasto Etiquetado	-	-	-	-	-	-
Secretaría Ejecutiva de la Gobernatura	-	-	-	-	-	-
Secretaría de Gobierno	-	-	-	-	-	-
Secretaría de Hacienda	-	-	-	-	-	-
Secretaría de Economía	-	-	-	-	-	-
Secretaría de Desarrollo Agropecuario	-	-	-	-	-	-
Secretaría de Obras Públicas	-	-	-	-	-	-
Secretaría de Educación	-	-	-	-	-	-
Secretaría de Salud	-	-	-	-	-	-
Fiscalía General del Estado	-	-	-	-	-	-
Secretaría de Administración	-	-	-	-	-	-
Secretaría de la Contraloría	-	-	-	-	-	-
Comisión Estatal de Seguridad Pública	-	-	-	-	-	-
Consejería Jurídica	-	-	-	-	-	-
Secretaría de Turismo	-	-	-	-	-	-
Secretaría de Desarrollo Social	-	-	-	-	-	-
Secretaría del Trabajo	-	-	-	-	-	-
Secretaría de Cultura	-	-	-	-	-	-
Secretaría de Desarrollo Sustentable	-	-	-	-	-	-
Secretaría de Innovación, Ciencia y Tec.	-	-	-	-	-	-
Secretaría de Movilidad y Transporte	-	-	-	-	-	-
Secretaría de Información y Comunicación	-	-	-	-	-	-
Gastos Institucionales	-	-	-	-	-	-
Poder Legislativo	-	-	-	-	-	-
Poder Judicial	-	-	-	-	-	-
Organismos Autónomos	-	-	-	-	-	-
Entidades Paraestatales y Fideicomisos No Empresariales y No Financieros	-	-	-	-	-	-
Fideicomisos Empresariales No Financieros con Participación Estatal Mayoritaria	-	-	-	-	-	-
Poder Ejecutivo de los Municipios	-	-	-	-	-	-
Total del Gasto	84,189,672	122,162,585	206,352,257	39,666,645	33,883,302	166,685,612

Concepto	Egresos					Subejercicio
	Aprobado	Ampliaciones/ (Reducciones)	Modificado	Devengado	Pagado	
Gasto No Etiquetado	84,189,672	122,162,585	206,352,257	39,666,645	33,883,302	166,685,612
<i>Gobierno</i>	-	-	-	-	-	-
Legislación	-	-	-	-	-	-
Justicia	-	-	-	-	-	-
Coordinación de la Política de Gobierno	-	-	-	-	-	-
Relaciones Exteriores	-	-	-	-	-	-
Asuntos Financieros y Hacendarios	-	-	-	-	-	-
Seguridad Nacional	-	-	-	-	-	-
Asuntos de Orden Púb. y de Seguridad Interior	-	-	-	-	-	-
Otros Servicios Generales	-	-	-	-	-	-
<i>Desarrollo Social</i>	-	-	-	-	-	-
Protección Ambiental	-	-	-	-	-	-
Vivienda y Servicios a la Comunidad	-	-	-	-	-	-
Salud	-	-	-	-	-	-
Recreación, Cultura y Otras Manifestaciones Soc.	-	-	-	-	-	-
Educación	-	-	-	-	-	-
Protección Social	-	-	-	-	-	-
Otros Asuntos Sociales	-	-	-	-	-	-
<i>Desarrollo Económico</i>	84,189,672	122,162,585	206,352,257	39,666,645	33,883,302	166,685,612
Asuntos Económicos, Comerciales y Lab. en Gral.	-	-	-	-	-	-
Agropecuaria, Silvicultura, Pesca y Caza	-	-	-	-	-	-
Combustibles y Energía	-	-	-	-	-	-
Minería, Manufacturas y Construcción	-	-	-	-	-	-
Transporte	-	-	-	-	-	-
Comunicaciones	-	-	-	-	-	-
Turismo	-	-	-	-	-	-
Ciencia, Tecnología e Innovación	-	-	-	-	-	-
Otras Industrias y Otros Asuntos Económicos	84,189,672	122,162,585	206,352,257	39,666,645	33,883,302	166,685,612
<i>Otras no Clasificadas en Funciones Anteriores</i>	-	-	-	-	-	-
Trans. de la Deuda Púb. / Costo Fin. de la Deuda	-	-	-	-	-	-
Transferencias, Participaciones y Aportaciones entre Diferentes Niveles y Ordenes de Gobierno	-	-	-	-	-	-
Saneamiento del Sistema Financiero	-	-	-	-	-	-
Adeudos de Ejercicios Fiscales Anteriores	-	-	-	-	-	-
Gasto Etiquetado	-	-	-	-	-	-
<i>Gobierno</i>	-	-	-	-	-	-
Legislación	-	-	-	-	-	-
Justicia	-	-	-	-	-	-
Coordinación de la Política de Gobierno	-	-	-	-	-	-
Relaciones Exteriores	-	-	-	-	-	-
Asuntos Financieros y Hacendarios	-	-	-	-	-	-
Seguridad Nacional	-	-	-	-	-	-
Asuntos de Orden Púb. y de Seguridad Interior	-	-	-	-	-	-
Otros Servicios Generales	-	-	-	-	-	-
<i>Desarrollo Social</i>	-	-	-	-	-	-
Protección Ambiental	-	-	-	-	-	-
Vivienda y Servicios a la Comunidad	-	-	-	-	-	-
Salud	-	-	-	-	-	-
Recreación, Cultura y Otras Manifestaciones Soc.	-	-	-	-	-	-
Educación	-	-	-	-	-	-
Protección Social	-	-	-	-	-	-
Otros Asuntos Sociales	-	-	-	-	-	-
<i>Desarrollo Económico</i>	-	-	-	-	-	-
Asuntos Económicos, Comerciales y Lab. en Gral.	-	-	-	-	-	-
Agropecuaria, Silvicultura, Pesca y Caza	-	-	-	-	-	-
Combustibles y Energía	-	-	-	-	-	-
Minería, Manufacturas y Construcción	-	-	-	-	-	-
Transporte	-	-	-	-	-	-
Comunicaciones	-	-	-	-	-	-
Turismo	-	-	-	-	-	-
Ciencia, Tecnología e Innovación	-	-	-	-	-	-
Otras Industrias y Otros Asuntos Económicos	-	-	-	-	-	-
<i>Otras no Clasificadas en Funciones Anteriores</i>	-	-	-	-	-	-
Trans. de la Deuda Púb. / Costo Fin. de la Deuda	-	-	-	-	-	-
Transferencias, Participaciones y Aportaciones entre Diferentes Niveles y Ordenes de Gobierno	-	-	-	-	-	-
Saneamiento del Sistema Financiero	-	-	-	-	-	-
Adeudos de Ejercicios Fiscales Anteriores	-	-	-	-	-	-
Total del Egresos	84,189,672	122,162,585	206,352,257	39,666,645	33,883,302	166,685,612

Concepto	Egresos					Subejercicio
	Aprobado	Ampliaciones/ (Reducciones)	Modificado	Devengado	Pagado	
Gasto No Etiquetado	-	-	-	-	-	-
Personal Administrativo y de Servicio Público	-	-	-	-	-	-
Magisterio	-	-	-	-	-	-
Servicios de Salud	-	-	-	-	-	-
Personal Administrativo	-	-	-	-	-	-
Personal Médico, Paramédico y afin	-	-	-	-	-	-
Seguridad Pública	-	-	-	-	-	-
Gastos Asociados a la Implementación de Nuevas Leyes Fed. o Reformas a las Mismas	-	-	-	-	-	-
Nombre del Programa o Ley 1	-	-	-	-	-	-
Nombre del Programa o Ley 2	-	-	-	-	-	-
Sentencias Laborales Definitivas	-	-	-	-	-	-
Gasto Etiquetado	-	-	-	-	-	-
Personal Administrativo y de Servicio Público	-	-	-	-	-	-
Magisterio	-	-	-	-	-	-
Servicios de Salud	-	-	-	-	-	-
Personal Administrativo	-	-	-	-	-	-
Personal Médico, Paramédico y afin	-	-	-	-	-	-
Seguridad Pública	-	-	-	-	-	-
Gastos Asociados a la Implementación de Nuevas Leyes Fed. o Reformas a las Mismas	-	-	-	-	-	-
Nombre del Programa o Ley 1	-	-	-	-	-	-
Nombre del Programa o Ley 2	-	-	-	-	-	-
Sentencias Laborales Definitivas	-	-	-	-	-	-
Total del Gasto en Servicios Personales	-	-	-	-	-	-



Cuenta Pública Anual 2016
FONDO DESARROLLO EMPRESARIAL Y PROMOCIÓN DE LA INVERSIÓN
 Estado Analítico del Ejercicio del Presupuesto de Egresos
 Clasificación Económica (por Tipo de Gasto)
 Del 1 de enero al 31 de diciembre de 2016
 (PESOS)



Concepto	Egresos					
	Aprobado 1	Ampliaciones/ (Reducciones) 2	Modificado 3 = (1 + 2)	Devengado 4	Pagado 5	Subejercicio 6 = (3 - 4)
Gasto Corriente	84,139,672	122,162,585	206,302,257	39,631,744	33,848,401	166,670,513
Gasto de Capital	50,000	-	50,000	34,901	34,901	15,099
Amortización de la Deuda y Disminución de Pasivos	-	-	-	-	-	-
Pensiones y Jubilaciones	-	-	-	-	-	-
Participaciones	-	-	-	-	-	-
Total del Gasto	84,189,672	122,162,585	206,352,257	39,666,645	33,883,302	166,685,612



FIFODEPI

FIDEICOMISO FONDO DESARROLLO
EMPRESARIAL Y PROMOCIÓN DE LA INVERSIÓN

Información Presupuestaria

CUENTA PÚBLICA | 2016
FIDEICOMISO FONDO DESARROLLO
EMPRESARIAL Y PROMOCIÓN DE LA INVERSIÓN
ANUAL

Concepto	Egresos					Subejercicio
	Aprobado 1	Ampliaciones/ (Reducciones) 2	Modificado 3 = (1 + 2)	Devengado 4	Pagado 5	
Programas	-	-	-	-	-	-
Subsidios: Sector Social y Privado o Ent. Federativas y Municipios	-	-	-	-	-	-
Sujetos a Reglas de Operación	-	-	-	-	-	-
Otros Subsidios	-	-	-	-	-	-
Desempeño de las Funciones	-	-	-	-	-	-
Prestación de Servicios Públicos	-	-	-	-	-	-
Provisión de Bienes Públicos	-	-	-	-	-	-
Planeación, Seguimiento y Evaluación de Políticas Públicas	-	-	-	-	-	-
Promoción y Fomento	-	-	-	-	-	-
Regulación y Supervisión	-	-	-	-	-	-
Funciones de las Fuerzas Armadas (Únicamente Gobierno Federal)	-	-	-	-	-	-
Específicos	-	-	-	-	-	-
Proyectos de Inversión	-	-	-	-	-	-
Administrativos y de Apoyo	-	-	-	-	-	-
Apoyo al Proceso Presupuestario y para Mejorar la Eficiencia Institucional	-	-	-	-	-	-
Apoyo a la Función Pública y al Mejoramiento de la Gestión	-	-	-	-	-	-
Operaciones Ajenas	-	-	-	-	-	-
Compromisos	-	-	-	-	-	-
Obligaciones de Cumplimiento de Resolución Jurisdiccional	-	-	-	-	-	-
Desastres Naturales	-	-	-	-	-	-
Obligaciones	-	-	-	-	-	-
Pensiones y Jubilaciones	-	-	-	-	-	-
Aportaciones a la Seguridad Social	-	-	-	-	-	-
Aportaciones a Fondos de Estabilización	-	-	-	-	-	-
Aportaciones a Fondos de Inversión y Reestructura de Pensiones	-	-	-	-	-	-
Programas de Gasto Federalizado (Gobierno Federal)	84,189,672	122,162,585	206,352,257	39,666,645	33,883,302	166,685,612
Gasto Federalizado	84,189,672	122,162,585	206,352,257	39,666,645	33,883,302	166,685,612
Participaciones a Entidades Federativas y Municipios	-	-	-	-	-	-
Costo financiero, deuda o apoyos a deudores y ahorradores de la banca	-	-	-	-	-	-
Adeudos de ejercicios fiscales anteriores	-	-	-	-	-	-
Total del Gasto	84,189,672	122,162,585	206,352,257	39,666,645	33,883,302	166,685,612

Cuenta Pública Anual 2016
FONDO DESARROLLO EMPRESARIAL Y PROMOCIÓN DE LA INVERSIÓN
 Indicadores de Postura Fiscal
 Del 1 de enero al 31 de diciembre de 2016
 (PESOS)



Concepto	Estimado	Devengado	Pagado ³
I. Ingresos Presupuestarios (I=1+2)	84,189,672	110,564,694	57,465,895
1. Ingresos del Gobierno de la Entidad Federativa 1	47,619,050	73,994,072	20,895,273
2. Ingresos del Sector Paraestatal 1	36,570,622	36,570,622	36,570,622
II. Egresos Presupuestarios (II=3+4)	84,189,672	39,666,645	33,883,302
3. Egresos del Gobierno de la Entidad Federativa 2	-	-	-
4. Egresos del Sector Paraestatal 2	84,189,672	39,666,645	33,883,302
III. Balance Presupuestario (Superávit o Déficit) (III = I - II)	-	70,898,049	23,582,593

Concepto	Estimado	Devengado	Pagado ³
III. Balance presupuestario (Superávit o Déficit)	-	70,898,049	23,582,593
IV. Intereses, Comisiones y Gastos de la Deuda	-	-	-
V. Balance Primario (Superávit o Déficit) (V= III - IV)	-	70,898,049	23,582,593

Concepto	Estimado	Devengado	Pagado ³
A. Financiamiento	-	-	-
B. Amortización de la deuda	-	-	-
C. Endeudamiento ó desendeudamiento (C = A - B)	-	-	-

1 Los Ingresos que se presentan son los ingresos presupuestarios totales sin incluir los ingresos por financiamientos. Los Ingresos del Gobierno de la Entidad Federativa corresponden a los del Poder Ejecutivo, Legislativo Judicial y Autónomos.

2 Los egresos que se presentan son los egresos presupuestarios totales sin incluir los egresos por amortización. Los egresos del Gobierno de la Entidad Federativa corresponden a los del Poder Ejecutivo, Legislativo, Judicial y Órganos Autónomos.

3 Para Ingresos se reportan los ingresos recaudados; para egresos se reportan los egresos pagados.



FIFODEPI

FIDEICOMISO FONDO DESARROLLO
EMPRESARIAL Y PROMOCIÓN DE LA INVERSIÓN

Información Programática

CUENTA PÚBLICA | 2016
FIDEICOMISO FONDO DESARROLLO
EMPRESARIAL Y PROMOCIÓN DE LA INVERSIÓN
ANUAL

Cuenta Pública Anual 2016
FONDO DESARROLLO EMPRESARIAL Y PROMOCIÓN DE LA INVERSIÓN
 Relación de Cuentas Bancarias Productivas Específicas



Clave	Fondo, Programa o Convenio	Datos de la Cuenta Bancaria	
		Institución Bancaria	Número de Cuenta
	ORGULLO MORELOS, PROGRAMA DE COMPETITIVIDAD PARA LAS MIPYMES MORELENSES 2014	BANORTE	239131593
		BANORTE	239135283
		BANORTE	247331071
	REACTIVACION ECONOMICA DE LOS BALNEARIOS SINIESTRADOS POR LOS FENOMENOS METEOROLOGICOS INGRID Y MANUEL 2014	BANORTE	240619305
		BANORTE	240620477
		BANORTE	247318465
	COMPETITIVIDAD DE BALNEARIOS DE MORELOS (EJIDALES) 2014	BANORTE	240558084
		BANORTE	240561310
		BANORTE	247322677
	CENTRO LOGISTICO DE PRODUCTOS AGROALIMENTARIOS DE LA ZONA ORIENTE 2014	BANORTE	240606734
		BANORTE	240617299
		BANORTE	257190530
	PROGRAMA DE IMPULSO A LA COMPETITIVIDAD A LAS MIPYMES DE LOS MERCADOS Y CENTROS DE ABASTO DE MORELOS 2014	BANORTE	247331446
		BANORTE	240590039
		BANORTE	240595968
	PROGRAMA DE IMPULSO A LA COMPETITIVIDAD SECTORIAL PARA EL ESTADO DE MORELOS 2014	BANORTE	266344492
		BANORTE	266115517
		BANORTE	247394441
	PROGRAMA ESTRATEGICO PARA EL FORTALECIMIENTO Y CONSOLIDACION DE LA CADENA DE PROVEEDURIA AUTOMOTRIZ 2014	BANORTE	450027446
		BANORTE	264096612
		BANORTE	291166089
	RED ESTATAL PARA MOVER A MEXICO, VISION MORELOS 2015	BANORTE	264110974
		BANORTE	298192854
		BANORTE	298199620
	FORTALECIMIENTO DE LAS EMPRESAS EXPORTADORAS Y CON POTENCIAL EXPORTADOR DEL ESTADO DE MORELOS 2015	BANORTE	401577082
		BANORTE	401595152
		BANORTE	401600720

Clave	Fondo, Programa o Convenio	Datos de la Cuenta Bancaria	
		Institución Bancaria	Número de Cuenta
	FORMACION DE CAPACIDADES Y ADOPCION DE TECNOLOGIAS EN 39 MICRO Y PEQUEÑAS EMPRESAS DEL SECTOR INDUSTRIAL DEL ESTADO DE MORELOS 2015	BANORTE	407669103
		BANORTE	407671553
		BANORTE	407679504
	PROSOFT 2015	BANORTE	404264150
		BANORTE	404296414
		BANORTE	404316929
	ESTACION MULTIMODAL (ETAPA-1) 2015	BANORTE	409413289
		BANORTE	409415788
		BANORTE	410080119
	IMPLEMENTACION DE TECNOLOGIAS DE LA INFORMACION EN MIPYMES SECTOR COMERCIO, SERVICIO, SERVICIOS TURISTICOS Y MANUFACTURADA DEL ESTADO DE MORELOS2015	BANORTE	410083866
		BANORTE	412021107
		BANORTE	412023482
	EXPO MORELOS EMPRESARIAL 2015	BANORTE	412546226
		BANORTE	412557110
		BANORTE	412573017
	MUJERES MORELENSES MOVIENDO MEXICO 2015	BANORTE	412575851
		BANORTE	412577743
		BANORTE	414746815
	ORGULLO MORELOS, PROGRAMA DE COMPETITIVIDAD PARA LAS MIPYMES MORELENSES 2015	BANORTE	414749393
		BANORTE	414750979
		BANORTE	414752179
	CONSTRUCCION DEL MERCADO MUNICIPAL DE TOTOLAPAN; IMPULSANDO LAS COMPETENCIAS LOGISTICAS DE LAS MIPYMES Y LA COMPETITIVIDAD DEL ESTADO DE MORELOS 2015	BANORTE	414752964
		BANORTE	443627893
		BANORTE	414753756
	REHABILITACION DEL MERCADO DE OCUITUCO; IMPULSANDO LAS COMPETENCIAS LOGISTICAS DE LAS MIPYMES Y LA COMPETITIVIDAD DEL ESTADO DE MORELOS 2015	BANORTE	414754557
		BANORTE	458677285
		BANORTE	414758247
	CONSTRUCCIÓN MERCADO COATLÁN DEL RÍO; IMPULSANDO LAS COMPETENCIAS LOGÍSTICAS DE LAS MIPYMES Y LA COMPETITIVIDAD DEL ESTADO DE MORELOS 2015	BANORTE	412561863
		BANORTE	412565414
		BANORTE	412565414
	PIXELATL FESTIVAL DE ANIMACIÓN, VIDEOJUEGOS Y CÓMIC	BANORTE	412565414
		BANORTE	412565414
		BANORTE	412565414

Cuenta Pública Anual 2016
FONDO DESARROLLO EMPRESARIAL Y PROMOCIÓN DE LA INVERSIÓN
 Relación de Cuentas Bancarias Productivas Específicas



Clave	Fondo, Programa o Convenio	Datos de la Cuenta Bancaria	
		Institución Bancaria	Número de Cuenta
	RED DE APOYO AL EMPRENDEDOR 2016	BANORTE	443636587
		BANORTE	443646166
	RED DE APOYO AL EMPRENDEDOR 2016	BANORTE	443636587
		BANORTE	443646166
	REABILITACION DEL MERCADO MUNICIPAL DE JANTETELCO 2016.	BANORTE	457230722
		BANORTE	457235222
		BANORTE	457239846
	REABILITACION DEL MERCADO MUNICIPAL DE CHINAMECA 2016.	BANORTE	457242855
		BANORTE	457244729
	INSTALACION DEL SISTEMA DE APERTURA RAPIDA DE EMPRESAS DEL MUNICIPIO DE ATLATLAUCAN MORELOS 2016	BANORTE	456776474
		BANORTE	456983816
	INSTALACION DEL SISTEMA DE APERTURA RAPIDA DE EMPRESAS DEL MUNICIPIO DE YAUTEPEC MORELOS 2016	BANORTE	456983834
		BANORTE	456983870
	INSTALACION DEL SISTEMA DE APERTURA RAPIDA DE EMPRESAS DEL MUNICIPIO DE AYALA MORELOS 2016	BANORTE	456983898
		BANORTE	456983900
	INTEGRACION DEL INVENTARIO DE TRAMITES PARA EL ESTABLECIMIENTO DE UN REGISTRO DE TRAMITES Y SERVICIOS (RTYS) PARA EL ESTADO DE MORELOS 2016.	BANORTE	456983919
		BANORTE	456983928
	PROSOFT Y LA INOVACION 2016	BANORTE	462213596
		BANORTE	462219413
		BANORTE	462741080
	TIENDITA MORELENSE 2016	BANORTE	460828017
		BANORTE	460990446
		BANORTE	460998107
	EMPRESAS EXPORTADOR 2016	BANORTE	461005280
		BANORTE	461010350
		BANORTE	460998107
		BANORTE	461031702
	PROYECTO ORGULLO MORELOS 2016	BANORTE	461034187
		BANORTE	461041158

Gobierno del Estado de Morelos
Cuenta Pública Anual Consolidada
Tomo 7 (Parte 2): Entidades Paraestatales
Cuernavaca, Morelos a 28 de abril de 2017

