



**VISIÓN
MORELOS**



MORELOS
PODER EJECUTIVO

CUENTA PÚBLICA CONSOLIDADA

CUARTO TRIMESTRE 2016

CONSOLIDACIÓN ENTIDADES PARAESTATALES
PARTE 2

TOMO 7



CONSOLIDACIÓN ENTIDADES PARAESTATALES (Parte 2)



Índice

Información Financiera por Entes Públicos de las Entidades

Paraestatales:

➤ Comisión Estatal de Reservas Territoriales.	1
➤ Consejo de Ciencia y Tecnología del Estado de Morelos.	47
➤ Fideicomiso Balneario Agua Hedionda.	95
➤ Fideicomiso Centro de Congresos y Convenciones World Trade Center Morelos.	155
➤ Fideicomiso Ejecutivo del Fondo de Competitividad y Promoción del Empleo.	205





Comisión Estatal de Reservas Territoriales

CUENTA PÚBLICA CONSOLIDADA
ENTIDADES PARAESTATALES
ENERO - DICIEMBRE  2016





Introducción

CUENTA PÚBLICA
COMISION ESTATAL DE RESERVAS
TERRITORIALES
4° TRIMESTRE

2016

La información para la integración de la Cuenta Pública correspondiente al cuarto trimestre del Ejercicio Fiscal 2016 ha sido preparada con fundamento a las disposiciones establecidas en la Ley General de Contabilidad Gubernamental, Ley de Disciplina Financiera y de conformidad con la normatividad que ha expedido el Consejo Nacional de Armonización Contable (CONAC).

En el presente documento se presenta la información contable, presupuestaria y programática, la cual muestra la comparación del resultado del ejercicio presupuestal, movimientos financieros y la situación patrimonial de la Comisión Estatal de Reservas Territoriales de un determinado trimestre.

El objetivo de los estados financieros, es proporcionar información confiable sobre la situación financiera, el resultado del ejercicio, flujos de efectivo, así como análisis entre lo presupuestado y lo ejercido.



Información Contable

CUENTA PÚBLICA
COMISION ESTATAL DE RESERVAS TERRITORIALES
4° TRIMESTRE | 2016

Concepto	2016	2015	Concepto	2016	2015
INGRESOS Y OTROS BENEFICIOS			GASTOS Y OTRAS PERDIDAS		
Ingresos de la Gestión			Gastos de Funcionamiento	5,402,318	6,296,932
Impuestos	-	-	Servicios Personales	4,123,591	5,041,508
Cuotas y Aportaciones de Seguridad Social	-	-	Materiales y Suministros	376,410	269,595
Contribuciones de Mejoras	-	-	Servicios Generales	902,317	985,829
Derechos	-	-			
Productos de Tipo Corriente	-	-	Transferencia, Asignaciones, Subsidios y Otras Ayudas	-	-
Aprovechamientos de Tipo Corriente	-	-	Transferencias Internas y Asignaciones al Sector Publico	-	-
Ingresos por Venta de Bienes y Servicios	-	-	Transferencias al Resto del Sector Publico	-	-
Ingresos no Comprendidos en las Fracciones de la Ley de	-	-	Subsidios y Subvenciones	-	-
Ingresos Causados en Ejercicios Fiscales Anteriores	-	-	Ayudas Sociales	-	-
Pendientes de Liquidación o Pago	-	-	Pensiones y Jubilaciones	-	-
			Transf. a Fideicomisos, Mandatos y Contratos Análogos	-	-
			Transferencias a la Seguridad Social	-	-
			Donativos	-	-
Participaciones, Aportaciones, Transferencias, Asignaciones, Subsidios y Otras Ayudas	6,053,070	6,274,431	Transferencias al Exterior	-	-
Participaciones y Aportaciones	-	-	Participaciones y Aportaciones	-	-
Transferencia, Asignaciones, Subsidios y Otras ayudas	6,053,070	6,274,431	Participaciones	-	-
			Aportaciones	-	-
			Convenios	-	-
Otros Ingresos y Beneficios	1,481,616	1,514,161	Intereses, Comisiones y Otros Gastos de la Deuda Pub.	-	-
Ingresos Financieros	-	-	Intereses de la Deuda Publica	-	-
Incremento por Variación de Inventarios	-	-	Comisiones de la Deuda Pública	-	-
Disminución del Exceso de Estimaciones por Pérdida o	-	-	Gastos de la Deuda Pública	-	-
Deterioro u Obsolescencia	-	-	Costo por Coberturas	-	-
Disminución del Exceso de Provisiones	-	-	Apoyos Financieros	-	-
Otros Ingresos y Beneficios Varios	1,481,616	1,514,161	Otros Gastos y Pérdidas Extraordinarias	53,437	10,044
			Estimaciones, Depreciaciones, Deterioros, Obsolescencia y		
Total de Ingresos y Otros Beneficios	7,534,686	7,788,592	Amortizaciones	53,437	10,044
			Provisiones	-	-
			Disminución de Inventarios	-	-
			Aumento por Insuficiencia de Estimaciones por Pérdida o	-	-
			Aumento por Insuficiencia de Provisiones	-	-
			Otros Gastos	-	-
			Inversión Pública	-	-
			Inversión Pública no Capitalizable	-	-
			Total de Gastos y Otras Pérdidas	5,455,755	6,306,976
			Resultados del Ejercicio (Ahorro/Desahorro)	2,078,931	1,481,616

CONCEPTO	31 de diciembre 2016	31 de diciembre 2015	CONCEPTO	31 de diciembre 2016	31 de diciembre 2015
ACTIVO			PASIVO		
Activo Circulante			Pasivo Circulante		
Efectivo y Equivalentes	2,326,699	1,953,261	Cuentas por Pagar a Corto Plazo	403,758	355,915
Efectivo	-	-	Servicios Personales por Pagar a Corto Plazo	354,445	309,897
Bancos/Tesorería	1,636,668	1,287,207	Proveedores por Pagar a Corto Plazo	-	799
Bancos/Dependencias y Otros	-	-	Contratistas por Obras Publicas por Pagar a Corto Plazo	-	-
Inversiones Temporales (Hasta 3 meses)	686,031	662,054	Participaciones y Aportaciones por Pagar a Corto Plazo	-	-
Fondos con Afectación Especifica	-	-	Transferencias Otorgadas por Pagar a Corto Plazo	-	-
Depósitos de Fondos de Terceros en Garantía y/o Admón.	4,000	4,000	Int., Comisiones y Otros Costos de la Deuda Pub. por Pagar a Corto Plazo	-	-
Otros Efectivos y Equivalentes	-	-	Retenciones y Contribuciones por Pagar a Corto Plazo	49,313	45,219
Derechos a Recibir Efectivo o Equivalentes	504,584	502,380	Devoluciones de la Ley de Ingresos por Pagar a Corto Plazo	-	-
Inversiones Financieras de Corto Plazo	-	-	Otras Cuentas por Pagar a Corto Plazo	-	-
Cuentas por Cobrar a Corto Plazo	-	-	Documentos por Pagar a Corto Plazo	-	-
Deudores Diversos por Cobrar a Corto Plazo	-	-	Documentos Comerciales por Pagar a Corto Plazo	-	-
Ingresos por Recuperar a Corto Plazo	504,584	502,380	Documentos con Contratistas por Obras Pub. por Pagar a Corto Plazo	-	-
Deudores por Anticipos de la Tesorería a Corto Plazo	-	-	Otros Documentos por Pagar a Corto Plazo	-	-
Prestamos Otorgados a Corto Plazo	-	-	Porción a Corto Plazo de la Deuda Publica a Largo Plazo	-	-
Otros Derechos a Recibir Efectivo o Equiv. a Corto Plazo	-	-	Porción a Corto Plazo de la Deuda Publica Interna	-	-
Derechos a Recibir Bienes o Servicios	-	-	Porción a Corto Plazo de la Deuda Publica Externa	-	-
Ant. a Proveedores por Adq. de Bienes y Prest. de Serv. a Corto Plazo	-	-	Porción a Corto Plazo de Arrendamiento Financiero	-	-
Ant. a Proveedores por Adq. de Bienes Imm. y Muebles a Corto Plazo	-	-	Títulos y Valores a Corto Plazo	-	-
Ant. a Proveedores por Adq. de Bienes Intangibles a Corto Plazo	-	-	Títulos y Valores de la Deuda Publica Interna a Corto Plazo	-	-
Anticipo a Contratistas por Obras Publicas a Corto Plazo	-	-	Títulos y Valores de la Deuda Publica Externa a Corto Plazo	-	-
Otros Derechos a Recibir Bienes o Servicios a Corto Plazo	-	-	Pasivos Diferidos a Corto Plazo	-	-
Inventarios	-	-	Ingresos Cobrados por Adelantado a Corto Plazo	-	-
Inventario de Mercancías para Venta	-	-	Intereses Cobrados por Adelantado a Corto Plazo	-	-
Inventario de Mercancías Terminadas	-	-	Otros Pasivos Diferidos a Corto Plazo	-	-
Inventario de Mercancías en Proceso de Elaboración	-	-	Fondos y Bienes de Terceros en Garantía y/o Admón. a C. P.	-	-
Inventario de Materias Primas, Mat. y Suministros para Producción	-	-	Fondos en Garantía a Corto Plazo	-	-
Bienes en Tránsito	-	-	Fondos en Administración a Corto Plazo	-	-
Almacenes	-	-	Fondos Contingentes a Corto Plazo	-	-
Almacén de Materiales y Suministros de Consumo	-	-	Fondos de Fideicomisos, Mandatos y Contratos Análogos a Corto Plazo	-	-
Estimación por Pérdida o Deterioro de Activos Circulantes	-	-	Otros Fondos de Terceros en Garantía y/o Administración a Corto Plazo	-	-
Est. para Ctas. Incobrables por Derechos a Recibir Efectivo o Equiv.	-	-	Valores y Bienes en Garantía a Corto Plazo	-	-
Estimación por Deterioro de Inventarios	-	-	Provisiones a Corto Plazo	-	-
Otros Activos Circulantes	-	-	Provision para Demandas y Juicios a Corto Plazo	-	-
Valores en Garantía	-	-	Provision para Contingencias a Corto Plazo	-	-
Bienes en Garantía (excluye depósitos de fondos)	-	-	Otras Provisiones a Corto Plazo	-	-
Bienes Deriv. de Embargos, Decom., Aseguramientos y Dación en Pago	-	-	Otros Pasivos a Corto Plazo	-	-
Adquisición con Fondos de Terceros	-	-	Ingresos por Clasificar	-	-
			Recaudación por Participar	-	-
			Otros Pasivos Circulantes	-	-
Total de Activos Circulantes	2,831,283	2,455,641	Total de Pasivos Circulantes	403,758	355,915

CONCEPTO	31 de diciembre 2016	31 de diciembre 2015	CONCEPTO	31 de diciembre 2016	31 de diciembre 2015
Activo No Circulante			Pasivo No Circulante		
Inversiones Financieras a Largo Plazo	-	-	Cuentas por Pagar a Largo Plazo	-	-
Derechos a Recibir Efectivo o Equivalentes a Largo Plazo	-	-	Documentos por Pagar a Largo Plazo	-	-
Bienes Inmuebles, Infraestructura y Const. en Proceso	489,360,226	447,351,819	Deuda Pública a Largo Plazo	-	-
Bienes Muebles	1,030,345	1,317,264	Pasivos Diferidos a Largo Plazo	-	-
Activos Intangibles	138,284	149,226	Fdos. y Bienes de Terceros en Garantía y/o en Admón. a L.P.	-	-
Depreciación, Deterioro y Amortización Acumulada de Bienes	1,335,663	677,630	Provisiones a Largo Plazo	-	-
Activos Diferidos	-	-	Total de Pasivos No Circulantes	-	-
Estimación por Pérdida o Deterioro de Activos no Circulantes	-	-			
Otros Activos no Circulantes	-	-	Total del Pasivo	403,758	355,915
Total de Activos No Circulantes	491,864,518	449,495,939	HACIENDA PÚBLICA / PATRIMONIO		
Total del Activo			Hacienda Pública / Patrimonio Contribuido	491,499,291	449,439,969
	494,695,801	451,951,580	Aportaciones	491,499,291	449,439,969
			Donaciones de Capital	-	-
			Actualización de la Hacienda Pública / Patrimonio	-	-
			Hacienda Pública / Patrimonio Generado	2,792,752	2,155,696
			Resultados del Ejercicio (Ahorro / Desahorro)	2,078,931	1,481,616
			Resultados de Ejercicios Anteriores	-	-
			Revaluos	-	-
			Reservas	713,821	674,080
			Rectificaciones de Resultados de Ejercicios Anteriores	-	-
			Exceso o Insuficiencia en la Actualización de la Hacienda Public	-	-
			Resultado por Posición Monetaria	-	-
			Resultado por Tenencia de Activos no Monetarios	-	-
			Total Hacienda Pública / Patrimonio	494,292,043	451,595,665
			Total del Pasivo y Hacienda Pública / Patrimonio	494,695,801	451,951,580

Concepto	Origen	Aplicación	Concepto	Origen	Aplicación
ACTIVO	297,861	43,042,082	PASIVO	47,843	-
Activo Circulante	-	375,642	Pasivo Circulante	47,843	-
Efectivo y Equivalentes	-	373,438	Cuentas por Pagar a Corto Plazo	47,843	-
Derechos a Recibir Efectivo o Equivalentes	-	2,204	Documentos por Pagar a Corto Plazo	-	-
Derechos a Recibir Bienes o Servicios	-	-	Porción a Corto Plazo de la Deuda Pública a Largo Plazo	-	-
Inventarios	-	-	Títulos y Valores a Corto Plazo	-	-
Almacenes	-	-	Pasivos Diferidos a Corto Plazo	-	-
Estimación por Pérdida o Deterioro de Activos Circulantes	-	-	Fdos. y Bienes de Terceros en Garantía y/o Admón. a C. P.	-	-
Otros Activos Circulantes	-	-	Provisiones a Corto Plazo	-	-
Activo No Circulante	297,861	42,666,440	Otros Pasivos a Corto Plazo	-	-
Inversiones Financieras a Largo Plazo	-	-	Pasivo No Circulante	-	-
Derechos a Recibir Efectivo o Equivalentes a Largo Plazo	-	-	Cuentas por Pagar a Largo Plazo	-	-
Bienes Inmuebles, Infraestructura y Constr. en Proceso	-	42,008,407	Documentos por Pagar a Largo Plazo	-	-
Bienes Muebles	286,919	-	Deuda Pública a Largo Plazo	-	-
Activos Intangibles	10,942	-	Pasivos Diferidos a Largo Plazo	-	-
Depreciación, Deterioro y Amort. Acumulada de Bienes	-	658,033	Fdos. y Bienes de Terceros en Garantía y/o Admón. a L. P.	-	-
Activos Diferidos	-	-	Provisiones a Largo Plazo	-	-
Est. por Pérdida o Deterioro de Activos no Circulantes	-	-	HACIENDA PÚBLICA / PATRIMONIO	42,696,378	-
Otros Activos no Circulantes	-	-	Hacienda Pública / Patrimonio Contribuido	42,059,322	-
			Aportaciones	42,059,322	-
			Donaciones de Capital	-	-
			Actualización de la Hacienda Pública / Patrimonio	-	-
			Hacienda Pública / Patrimonio Generado	637,056	-
			Resultados del Ejercicio (Ahorro / Desahorro)	597,315	-
			Resultados de Ejercicios Anteriores	-	-
			Revalúos	-	-
			Reservas	39,741	-
			Rectificaciones de Resultados de Ejercicios Anteriores	-	-
			Exceso o Insuficiencia en la Actualización de la Hacienda Pública / Patrimonio	-	-
			Resultado por Posición Monetaria	-	-
			Resultado por Tenencia de Activos no Monetarios	-	-

Concepto	Saldo Inicial 1	Cargos del Periodo 2	Abonos del Periodo 3	Saldo Final 4=(1+2-3)	Variación del Periodo (4 - 1)
ACTIVO	451,951,580	56,203,091	13,458,870	494,695,801	42,744,221
Activo Circulante	2,455,641	13,162,724	12,787,082	2,831,283	375,642
Efectivo y Equivalentes	1,953,261	6,555,542	6,182,104	2,326,699	373,438
Derechos a Recibir Efectivo o Equivalentes	502,380	6,607,182	6,604,978	504,584	2,204
Derechos a Recibir Bienes o Servicios	-	-	-	-	-
Inventarios	-	-	-	-	-
Almacenes	-	-	-	-	-
Estimación por Pérdida o Deterioro de Activos Circulantes	-	-	-	-	-
Otros Activos Circulantes	-	-	-	-	-
Activo No Circulante	449,495,939	43,040,367	671,788	491,864,518	42,368,579
Inversiones Financieras a Largo Plazo	-	-	-	-	-
Derechos a Recibir Efectivo o Equivalentes a Largo Plazo	-	-	-	-	-
Bienes Inmuebles, Infraestructura y Constr. en Proceso	447,351,819	42,022,162	13,755	489,360,226	42,008,407
Bienes Muebles	1,317,264	292,312	579,231	1,030,345	(286,919)
Activos Intangibles	149,226	67,860	78,802	138,284	(10,942)
Depreciación, Deterioro y Amort. Acumulada de Bienes	677,630	658,033	-	1,335,663	658,033
Activos Diferidos	-	-	-	-	-
Est. por Pérdida o Deterioro de Activos no Circulantes	-	-	-	-	-
Otros Activos no Circulantes	-	-	-	-	-

Denominación de la Deuda Pública y Otros Pasivos	Saldo al 31 de Diciembre de 2015	Disposiciones del Periodo	Amortizaciones del Periodo	Revaluaciones, Reclasificaciones y Otros Ajustes	Saldo Final del Periodo	Pago de Intereses del Periodo	Pago de Comisiones y demás costos asociados durante el Periodo
Deuda Pública	-	-	-	-	-	-	-
Corto Plazo	-	-	-	-	-	-	-
Instituciones de Crédito	-	-	-	-	-	-	-
Títulos y Valores	-	-	-	-	-	-	-
Arrendamientos Financieros	-	-	-	-	-	-	-
Largo Plazo	-	-	-	-	-	-	-
Instituciones de Crédito	-	-	-	-	-	-	-
Títulos y Valores	-	-	-	-	-	-	-
Arrendamientos Financieros	-	-	-	-	-	-	-
Otros Pasivos	355,915	-	-	-	403,758	-	-
Total de la Deuda Pública y Otros Pasivos	355,915	-	-	-	403,758	-	-
Deuda Contingente¹ (Informativo)	-	-	-	-	-	-	-
Deuda Contingente 1	-	-	-	-	-	-	-
Deuda Contingente 2	-	-	-	-	-	-	-
Deuda Contingente xx	-	-	-	-	-	-	-
Valor de Instrumentos Bono Cupón Cero²	-	-	-	-	-	-	-
Instrumento Bono Cupón Cero 1	-	-	-	-	-	-	-
Instrumento Bono Cupón Cero 2	-	-	-	-	-	-	-
Instrumento Bono Cupón Cero 3	-	-	-	-	-	-	-

1 Se refiere a cualquier Financiamiento sin fuente o garantía de pago definida, que sea asumida de manera solidaria por las Entidades Federativas con sus Municipios, organismos descentralizados y empresas de participación estatal mayoritaria y fideicomisos, locales o municipales, y por los Municipios con sus respectivos organismos descentralizados y empresas de participación municipal mayoritaria.

2 Se refiere al valor del Bono Cupón Cero que respalda el pago de los créditos asociados al mismo (Activo).

Obligaciones a Corto Plazo	Monto Contratado	Plazo Pactado	Tasa de Interés	Comisiones y Costos Relacionados	Tasa Efectiva
Obligaciones a Corto Plazo (Informativo)	-	-	-	-	-
Crédito 1	-	-	-	-	-
Crédito 2	-	-	-	-	-
Crédito xx	-	-	-	-	-



COMISION ESTATAL DE RESERVAS TERRITORIALES
 Informe Analítico de Obligaciones Diferentes de Financiamientos - LDF
 Del 1 de enero al 31 de diciembre de 2016
 (PESOS)



Denominación de las Obligaciones Diferentes de Financiamiento	Fecha del Contrato	Fecha de inicio de operación del proyecto	Fecha de vencimiento	Monto de la inversión pactado	Plazo pactado	Monto promedio mensual del pago de la contraprestación	Monto promedio mensual del pago correspondiente al pago de inversión	Monto pagado de la inversión al 31 de diciembre de 2016	Monto pagado de la inversión actualizado al 31 de diciembre de 2016	Saldo pendiente por pagar de la inversión al 31 de diciembre de 2016
Asociaciones Público Privadas				-		-	-	-	-	-
APP 1										
APP 2										
APP 3										
APP xx										
Otros Instrumentos										
Otro Instrumentos 1										
Otro Instrumentos 2										
Otro Instrumentos 3										
Otro Instrumentos xx										
Total de Obligaciones Diferentes de Financiamiento				-		-	-	-	-	-

NO APLICA

Concepto	Hacienda Pública/Patrimonio Contribuido	Hacienda Pública/Patrimonio Generado de Ejercicios Anteriores	Hacienda Pública/Patrimonio Generado del Ejercicio	Ajustes por Cambios de Valor	TOTAL
Rectificaciones de Resultados de Ejercicios Anteriores	-	-	-	-	-
Patrimonio Neto Inicial Ajustado del Ejercicio	449,439,969	-	-	-	449,439,969
Aportaciones	449,439,969	-	-	-	449,439,969
Donaciones de Capital	-	-	-	-	-
Actualización de la Hacienda Pública / Patrimonio	-	-	-	-	-
Variaciones de la Hacienda Pública / Patrimonio Neto del Ejercicio	-	674,080	1,481,616	-	2,155,696
Resultados del Ejercicio (Ahorro / Desahorro)	-	-	1,481,616	-	1,481,616
Resultados de Ejercicios Anteriores	-	-	-	-	-
Revaluos	-	-	-	-	-
Reservas	-	674,080	-	-	674,080
Hacienda Pública / Patrimonio Neto Final del Ej. 2015	449,439,969	674,080	1,481,616	-	451,595,665
Cambios en la Hacienda Pública / Patrimonio Neto del Ejercicio	42,059,322	-	-	-	42,059,322
Aportaciones	42,059,322	-	-	-	42,059,322
Donaciones de Capital	-	-	-	-	-
Actualización de la Hacienda Pública / Patrimonio	-	-	-	-	-
Variaciones de la Hacienda Pública / Patrimonio Neto del Ejercicio	-	39,741	2,078,931	-	2,118,672
Resultados del Ejercicio (Ahorro / Desahorro)	-	-	2,078,931	-	2,078,931
Resultados de Ejercicios Anteriores	-	-	-	-	-
Revaluos	-	-	-	-	-
Reservas	-	39,741	-	-	39,741
Saldo Neto en la Hacienda Pública / Patrimonio 2016	491,499,291	713,821	2,078,931	-	494,292,043

Bajo protesta de decir verdad declaramos que los Estados Financieros y sus Notas son razonablemente correctos y responsabilidad del emisor.

Concepto	2015	2016	2015	2016	2015	2016
Flujos de Efectivo de las Actividades de Gestión						
Origen						
Impuestos		7,534,686	7,788,592			
Cuotas y Aportaciones de Seguridad Social		-	-			
Contribuciones de mejoras		-	-			
Derechos		-	-			
Productos de Tipo Corriente		-	-			
Aprovechamientos de Tipo Corriente		-	-			
Ingresos por Venta de Bienes y Servicios		-	-			
Ingresos no Comprendidos en las Fracciones de la Ley de		-	-			
Ingresos Causados en Ejercicios Fiscales Anteriores		-	-			
Pendientes de Liquidación o Pago		-	-			
Participaciones y Aportaciones		-	-			
Transf. Asignaciones y Subsidios y Otras Ayudas	6,053,070		6,274,431			
Otros Origenes de Operación	1,481,616		1,514,161			
Aplicación						
Servicios Personales	5,455,755		6,306,976			
Materiales y Suministros	4,123,591		5,041,508			
Servicios Generales	376,410		269,595			
	902,317		985,829			
Transf. Internas y Asignaciones al Sector Público	-		-			
Transferencias al resto del Sector Público	-		-			
Subsidios y Subvenciones	-		-			
Ayudas Sociales	-		-			
Pensiones y Jubilaciones	-		-			
Transf. a Fideicomisos, Mandatos y Contratos Análogos	-		-			
Transferencias a la Seguridad Social	-		-			
Donativos	-		-			
Transferencias al Exterior	-		-			
Participaciones	-		-			
Aportaciones	-		-			
Convenios	-		-			
Otras Aplicaciones de Operación	53,437		10,044			
Flujos Netos de Efectivo por Act. de Gestión	2,078,931		1,481,616			
Flujos de Efectivo de las Actividades de Inversión						
Origen						
Bienes Inmuebles, Infraestructura y Construcciones en						
Proceso						
Bienes Muebles						
Otros Origenes de Inversión						
Aplicación						
Bienes Inmuebles, Infraestructura y Construcciones en						
Proceso						
Bienes Muebles						
Otras Aplicaciones de Inversión						
Flujos Netos de Efectivo por Act. de Inversión	6,053,070		6,274,431			
Flujo de Efectivo de las Actividades de Financiamiento						
Origen						
Endeudamiento Neto						
Interno						
Externo						
Otros Origenes de Financiamiento						
Aplicación						
Servicios de la Deuda						
Interno						
Externo						
Otras Aplicaciones de Financiamiento						
Flujos netos de Efectivo por Act. de Financiamiento	247,768		247,768			
Incremento/Disminución Neta en el Efectivo y Equivalentes al Efectivo						
Efectivo y Equivalente al Efectivo al Inicio del Ejercicio						
Efectivo y Equivalente al Efectivo al Final del Ejercicio						

Informe de Pasivos Contingentes

En cumplimiento a lo dispuesto por los artículos 46, fracción I, inciso d y 52 de la Ley General de Contabilidad Gubernamental, se aclara que esta Comisión Estatal de Reservas Territoriales al 31 de diciembre del 2016, no tiene pasivos contingentes que deriven de alguna obligación posible presente o futura, cuya existencia y/o realización sea incierta.

NOTAS A LOS ESTADOS FINANCIEROS

a) NOTAS DE DESGLOSE

1.1 NOTAS AL ESTADO DE SITUACION FINANCIERA

ACTIVO

EFFECTIVO Y EQUIVALENTES

1.- BANCOS. El saldo de la cuenta está integrado de la forma siguiente:

NUMERO DE CUENTA	TIPO DE CUENTA	SALDO
0453212114	CUENTA DE CHEQUES	1,608,877.34
0151985388	CUENTA DE CHEQUES	27,790.31
	SUMA	1,636,667.65

2.- INVERSIONES. En este rubro se depositan los ingresos recibidos por la enajenación del predio denominado "El Jilguero" en cumplimiento al Decreto número novecientos ocho publicado en el Periódico Oficial "Tierra y Libertad" de fecha 14 diciembre del 2005.

NUMERO DE CUENTA	DESCRIPCION	SALDO
2039084940	PREDIO EL JILGUERO	686,031.10

3.- DEPOSITOS EN GARANTIA. El saldo en esta cuenta corresponde al depósito en garantía a favor de Radiomovil Dipsa S.A. de C.V. (TELCEL) por la contratación de plan telefónico.

4.- DEUDORES DIVERSOS. El saldo en esta cuenta corresponde a las ministraciones de gasto corriente pendientes de depósito por parte de Gobierno del Estado de la segunda parte de Aguinaldo, cuotas al IMSS e ICTSGEM jubilados noviembre y diciembre, así como ampliación presupuestal.

CUOTAS AL I.C.T.S.G.E.M. E I.M.S.S. JUBILADOS NOVIEMBRE 2016	33,040.77
CUOTAS AL I.C.T.S.G.E.M. E I.M.S.S. JUBILADOS DICIEMBRE 2016	46,840.78
MINISTRACION GASTO NOMINA (SEGUNDA PARTE AGUINALDO 2016)	367,132.60
AMPLIACION PRESUPUESTAL	57,570.00
TOTAL	504,584.15

5.- ACTIVO NO CIRCULANTE. Representa los bienes muebles e inmuebles propiedad del Organismo, integrado de la siguiente manera:

INMUEBLES EN RESERVA

INMUEBLES EN RESERVA ESCRITURADOS	152,742,726.75
INMUEBLES EN RESERVA POR ESCRITURAR	336,631,254.46
TOTAL	489,360,226.21

BIENES MUEBLES

MOBILIARIO Y EQUIPO DE ADMINISTRACION	518,428.17
EQUIPO EDUCACIONAL Y RECREATIVO	1,375.00
EQUIPO DE TRANSPORTE	482,299.67
MAQUINARIA, OTROS EQUIPOS Y HERRAMIENTAS	28,242.16
TOTAL	1,030,345.00

DEPRECIACIÓN, DETERIORO Y AMORTIZACIÓN ACUMULADA DE BIENES

DEPRECIACION ACUMULADA DE BIENES	1,172,035.53
AMORTIZACION ACUMULADA ACTIVOS INTANGIBLES	163,627.48
TOTAL	1,335,663.01

ACTIVOS INTANGIBLES

SOFTWARE	72,120.22
LICENCIAS	66,163.50

PASIVO

PASIVO CIRCULANTE

6.- ACREEDORES. Integrado de la siguiente manera:

SUELDOS POR PAGAR (GRATIFICACIÓN DE FIN DE AÑO)	353,496.90
MISAEAL CAMACHO PINEDA	948.59
TOTAL	354,445.49

7.- RETENCIONES Y CONTRIBUCIONES POR PAGAR A CORTO PLAZO. Integrado de la siguiente manera:

IMSS	46,634.27
2% SOBRE NOMINA	2,686.00
CUOTA I.C.T.S.G.E.M.	-7.34
TOTAL	49,312.93

8.- PATRIMONIO. Integrado por el total de los bienes muebles, inmuebles e intangibles propiedad de la comisión, depreciación y amortización acumulada (Activo no circulante), sin considerar adquisiciones de bienes muebles del ejercicio.

9. - PATRIMONIO GENERADO

RESULTADO DEL EJERCICIO AHORRO/DESAHORRO	597,314.34
RESULTADO DE EJERCICIOS ANTERIORES	1,481,615.95
FONDO PARA LA RESERVA TERRITORIAL	713,821.41
TOTAL	2,792,751.70

FONDO PARA LA RESERVA TERRITORIAL. Este fondo está integrado por los ingresos recibidos de la enajenación del inmueble denominado "El jilguero" más los rendimientos que genera la inversión, cuyos recursos se destinarán a la adquisición de predios susceptibles de formar parte de la reserva territorial.

2. NOTAS AL ESTADO DE ACTIVIDADES

10- El rubro de los ingresos está integrado por las participaciones de Gobierno del Estado.

PARTICIPACIONES GOBIERNO DEL ESTADO 2016	6,053,070.00
RESULTADO DE EJERCICIOS ANTERIORES	1,481,615.95
TOTAL	7,534,685.95

11.- Los gastos corresponden a la operación y mantenimiento del Organismo.

SERVICIOS PERSONALES	4,123,591.16
MATERIALES Y SUMINISTROS	376,410.34
SERVICIOS GENERALES	902,317.32
TOTAL	5,408,318.82

12.- Los gastos extraordinarios corresponden a la depreciación y amortización acumulada de los bienes muebles y activos intangibles.

OTROS GASTOS Y PERDIDAS EXTRAORDINARIAS	
DEPRECIACION DE BIENES MUEBLES	48,478.48
AMORTIZACION ACUM. ACTIVOS INTANGIBLES	2,436.06
DISM. DE BIENES POR PERDIDA, OBSOLENCIA Y DETERIORO	2,522.30
TOTAL	53,436.84

3. NOTA AL ESTADO DE VARIACIONES DEL PATRIMONIO

13.- Integrado por el Patrimonio Contribuido y Patrimonio Generado del ejercicio 2016.

PATRIMONIO CONTRIBUIDO	491,499,290.72
PATRIMONIO GENERADO DEL EJERCICIO	2,792,751.70
TOTAL	494,292,042.42

4. NOTA AL ESTADO DE CAMBIOS EN LA SITUACIÓN FINANCIERA

Representa los principales cambios ocurridos en la estructura de los resultados financieros en un periodo determinado, así como los recursos generados o utilizados en su operación y su reflejo final en el efectivo o inversiones.

Revela en forma detallada las variaciones de las cuentas patrimoniales de un periodo determinado a otro.

CONCILIACION DE LOS FLUJOS DE EFECTIVO NETOS DE LAS ACTIVIDADES DE OPERACIÓN Y LA CUENTA AHORRO/DESAHORRO ANTES DE LOS RUBROS EXTRAORDINARIOS

AHORRO/DESAHORRO ANTES DE RUBROS EXTRAORDINARIOS	2,078,930.29
MOVIMIENTOS DE PARTIDAS QUE NO AFECTEN AL PRESUPUESTO	1,844,247.16
DEPRECIACION	1,172,035.53
AMORTIZACION	163,627.48
INCREMENTO EN CUENTAS POR COBRAR	504,584.15
DEPOSITOS EN GARANTIA	4,000.00



Información Presupuestaria

CUENTA PÚBLICA
COMISION ESTATAL DE RESERVAS TERRITORIALES
4° TRIMESTRE

2016

Concepto	Estimado / Aprobado	Devengado	Recaudado / Pagado
A. Ingresos Totales (A = A1 + A2 + A3)	6,053,000	-	-
<i>A1. Ingresos de Libre Disposición</i>	6,053,000	-	-
<i>A2. Transferencias Federales Etiquetadas</i>	-	-	-
<i>A3. Financiamiento Neto</i>	-	-	-
B. Egresos Presupuestarios (B = B1 + B2)	5,402,319	-	-
<i>B1. Gasto No Etiquetado (sin incluir Amortización de la Deuda Pública)</i>	5,402,319	-	-
<i>B2. Gasto Etiquetado (sin incluir Amortización de la Deuda Pública)</i>	-	-	-
C. Remanentes del Ejercicio Anterior (C = C1 + C2)	-	-	-
<i>C1. Remanentes de Ingresos de Libre Disposición aplicados en el periodo</i>	-	-	-
<i>C2. Remanentes de Transferencias Federales Etiquetadas aplicados en el periodo</i>	-	-	-
I. Balance Presupuestario (I = A - B + C)	650,681	-	-
II. Balance Presupuestario sin Financiamiento Neto (II = I - A3)	650,681	-	-
III. Balance Presupuestario sin Financiamiento Neto y sin Remanentes del Ejercicio Anterior (III = II - C)	650,681	-	-

Concepto	Aprobado	Devengado	Pagado
E. Intereses, Comisiones y Gastos de la Deuda (E = E1 + E2)	-	-	-
<i>E1. Intereses, Comisiones y Gastos de la Deuda con Gasto No Etiquetado</i>	-	-	-
<i>E2. Intereses, Comisiones y Gastos de la Deuda con Gasto Etiquetado</i>	-	-	-
IV. Balance Primario (IV = III + E)	650,681	-	-

Concepto	Estimado / Aprobado	Devengado	Recaudado / Pagado
F. Financiamiento (F = F1 + F2)	-	-	-
<i>F1. Financiamiento con Fuente de Pago de Ingresos de Libre Disposición</i>	-	-	-
<i>F2. Financiamiento con Fuente de Pago de Transferencias Federales Etiquetadas</i>	-	-	-
G. Amortización de la Deuda (G = G1 + G2)	-	-	-
<i>G1. Amortización de la Deuda Pública con Gasto No Etiquetado</i>	-	-	-
<i>G2. Amortización de la Deuda Pública con Gasto Etiquetado</i>	-	-	-
A3. Financiamiento Neto (A3 = F - G)	-	-	-

Concepto	Estimado / Aprobado	Devengado	Recaudado / Pagado
<i>A1. Ingresos de Libre Disposición</i>	6,053,000	-	-
<i>A3.1 Financiamiento Neto con Fuente de Pago de Ingresos de Libre Disposición (A3.1 = F1 - G1)</i>	-	-	-
<i>F1. Financiamiento con Fuente de Pago de Ingresos de Libre Disposición</i>	-	-	-
<i>G1. Amortización de la Deuda Pública con Gasto No Etiquetado</i>	-	-	-
<i>B1. Gasto No Etiquetado (sin incluir Amortización de la Deuda Pública)</i>	5,402,319	-	-
<i>C1. Remanentes de Ingresos de Libre Disposición aplicados en el periodo</i>	1,481,616	-	-
V. Balance Presupuestario de Recursos Disponibles (V = A1 + A3.1 - B1 + C1)	2,132,297	-	-
VI. Balance Presupuestario de Recursos Disponibles sin Financiamiento Neto (VI = V - A3.1)	2,132,297	-	-

Concepto	Estimado / Aprobado	Devengado	Recaudado / Pagado
<i>A2. Transferencias Federales Etiquetadas</i>	-	-	-
<i>A3.2 Financiamiento Neto con Fuente de Pago de Transferencias Federales Etiquetadas (A3.2 = F2 - G2)</i>	-	-	-
<i>F2. Financiamiento con Fuente de Pago de Transferencias Federales Etiquetadas</i>	-	-	-
<i>G2. Amortización de la Deuda Pública con Gasto No Etiquetado</i>	-	-	-
<i>B2. Gasto Etiquetado (sin incluir Amortización de la Deuda Pública)</i>	-	-	-
<i>C2. Remanentes de Transferencias Federales Etiquetadas aplicados en el periodo</i>	-	-	-
VII. Balance Presupuestario de Recursos Etiquetados (VII = A2 + A3.2 - B2 + C2)	-	-	-
VIII. Balance Presupuestario de Recursos Etiquetados sin Financiamiento Neto (VIII = VII - A3.2)	-	-	-

Concepto	Ingreso					Diferencia
	Estimado	Ampliaciones/ (Reducciones)	Modificado	Devengado	Recaudado	
Ingresos de Libre Disposición						
<i>Impuestos</i>	-	-	-	-	-	-
<i>Cuotas y Aportaciones de Seguridad Social</i>	-	-	-	-	-	-
<i>Contribuciones de Mejoras</i>	-	-	-	-	-	-
<i>Derechos</i>	-	-	-	-	-	-
<i>Productos</i>	-	-	-	-	-	-
<i>Aprovechamientos</i>	-	-	-	-	-	-
<i>Ingresos por Ventas de Bienes y Servicios</i>	-	-	-	-	-	-
<i>Participaciones</i>	-	-	-	-	-	-
Fondo General de Participaciones	-	-	-	-	-	-
Fondo de Fomento Municipal	-	-	-	-	-	-
Fondo de Fiscalización y Recaudación	-	-	-	-	-	-
Fondo de Compensación	-	-	-	-	-	-
Fondo de Extracción de Hidrocarburos	-	-	-	-	-	-
Impuesto Especial Sobre Producción y Servicios	-	-	-	-	-	-
0.136% de la Recaudación Federal Participable	-	-	-	-	-	-
3.17% Sobre Extracción de Petróleo	-	-	-	-	-	-
Gasolinas y Diésel	-	-	-	-	-	-
Fondo del Impuesto Sobre la Renta	-	-	-	-	-	-
Fondo de Estabilización de los Ingresos de las Ent. Fed.	-	-	-	-	-	-
<i>Incentivos Derivados de la Colaboración Fiscal</i>	-	-	-	-	-	-
Tenencia o Uso de Vehículos	-	-	-	-	-	-
Fondo de Compensación ISAN	-	-	-	-	-	-
Impuesto Sobre Automóviles Nuevos	-	-	-	-	-	-
Fondo de Compensación de Repecos-Intermedios	-	-	-	-	-	-
Otros Incentivos Económicos	-	-	-	-	-	-
<i>Transferencias</i>	-	-	-	-	-	-
<i>Convenios</i>	-	-	-	-	-	-
Otros Convenios y Subsidios	-	-	-	-	-	-
<i>Otros Ingresos de Libre Disposición</i>	5,876,000	177,070	6,053,070	6,053,070	5,548,486	(327,514)
Participaciones en Ingresos Locales	-	-	-	-	-	-
Otros Ingresos de Libre Disposición	5,876,000	177,070	6,053,070	6,053,070	5,548,486	(327,514)
Total de Ingresos de Libre Disposición	5,876,000	177,070	6,053,070	6,053,070	5,548,486	(327,514)
Ingresos Excedentes de Ingresos de Libre Disposición						
Transferencias Federales Etiquetadas						
<i>Aportaciones</i>	-	-	-	-	-	-
Fondo de Aport. para la Nómina Educativa y Gto. Op.	-	-	-	-	-	-
Fondo de Aportaciones para los Servicios de Salud	-	-	-	-	-	-
Fondo de Aportaciones para la Infraestructura Social	-	-	-	-	-	-
Fondo de Aport. para el Fortalecimiento de los Municipios y de las Demarcaciones Territoriales del D.F.	-	-	-	-	-	-
Fondo de Aportaciones Múltiples	-	-	-	-	-	-
Fondo de Aport. para la Educación Tec. y de Adultos	-	-	-	-	-	-
Fondo de Aportaciones para la Seguridad Pública de los Estados y el Distrito Federal	-	-	-	-	-	-
Fondo de Aportaciones para el Fortalecimiento de las Entidades Federativas	-	-	-	-	-	-
<i>Convenios</i>	-	-	-	-	-	-
Convenios de Protección Social en Salud	-	-	-	-	-	-
Convenios de Descentralización	-	-	-	-	-	-
Convenios de Reasignación	-	-	-	-	-	-
Otros Convenios y Subsidios	-	-	-	-	-	-
<i>Fondos Distintos de Aportaciones</i>	-	-	-	-	-	-
Fondo para Entidades Federativas y Municipios Productores de Hidrocarburos	-	-	-	-	-	-
Fondo Minero	-	-	-	-	-	-
<i>Transferencias, Subsidios y Subvenciones, y Pensiones y Jubilaciones</i>	-	-	-	-	-	-
<i>Otras Transferencias Federales Etiquetadas</i>	-	-	-	-	-	-
Total de Transferencias Federales Etiquetadas	-	-	-	-	-	-
Ingresos Derivados de Financiamientos						
<i>Ingresos Derivados de Financiamientos</i>	-	-	-	-	-	-
Total de Ingresos	5,876,000	177,070	6,053,070	6,053,070	5,548,486	(327,514)
Datos Informativos						
1. Ingresos Derivados de Financiamientos con Fuente de Pago de Ingresos de Libre Disposición	-	-	-	-	-	-
2. Ingresos Derivados de Financiamientos con Fuente de Pago de Transferencias Federales Etiquetadas	-	-	-	-	-	-
3. Ingresos Derivados de Financiamientos	-	-	-	-	-	-

Concepto	Egresos					Subejercicio
	Aprobado	Ampliaciones / (Reducciones)	Modificado	Devengado	Pagado	
Gasto No Etiquetado	5,876,000	1,602,716	7,478,716	5,762,490	5,358,725	1,716,226
Servicios Personales	4,960,941	166,999	5,127,940	4,123,591	3,720,774	1,004,349
Remuneraciones al Personal de Carácter Permanente	2,801,042	(5,602)	2,795,440	2,590,234	2,590,234	205,206
Remuneraciones al Personal de Carácter Transitorio	-	-	-	-	-	-
Remuneraciones Adicionales y Especiales	835,327	41,378	876,705	789,321	461,300	87,384
Seguridad Social	392,672	880	393,552	266,239	219,605	127,313
Otras Prestaciones Sociales y Económicas	917,500	108,743	1,026,243	461,994	436,518	564,249
Previsiones	14,400	21,600	36,000	15,803	13,117	20,197
Pago de Estímulos a Servidores Públicos	-	-	-	-	-	-
Materiales y Suministros	190,500	539,000	729,500	376,410	375,525	353,090
Materiales de Admón., Emisión de Doctos. y Art. Oficiales	39,000	150,000	189,000	125,621	125,621	63,379
Alimentos y Utensilios	12,000	50,000	62,000	53,221	53,221	8,779
Materias Primas y Materiales de Prod. y Comercialización	-	-	-	-	-	-
Materiales y Artículos de Construcción y de Reparación	1,200	103,800	105,000	12,566	11,681	92,434
Productos Químicos, Farmacéuticos y de Laboratorio	1,000	500	1,500	963	963	537
Combustibles, Lubricantes y Aditivos	102,000	72,768	174,768	134,557	134,557	40,211
Vestuario, Blancos, Prendas de Protección y Art. Deportivos	-	41,232	41,232	4,726	4,726	36,506
Materiales y Suministros Para Seguridad	-	-	-	-	-	-
Herramientas, Refacciones y Accesorios Menores	35,300	120,700	156,000	44,756	44,756	111,244
Servicios Generales	724,559	535,099	1,259,658	902,318	902,255	357,340
Servicios Básicos	116,191	29,400	145,591	89,695	89,695	55,896
Servicios de Arrendamiento	336,000	73,572	409,572	395,757	395,757	13,815
Servicios Profesionales, Científicos, Técnicos y Otros Serv.	58,000	67,000	125,000	65,763	65,700	59,237
Servicios Financieros, Bancarios y Comerciales	39,668	18,265	57,933	40,813	40,813	17,120
Servicios de Instalación, Reparación, Mantto. y Conservación	108,100	177,892	285,992	164,096	164,096	121,896
Servicios de Comunicación Social y Publicidad	-	-	-	-	-	-
Servicios de Traslado y Viáticos	15,000	115,000	130,000	67,081	67,081	62,919
Servicios Oficiales	-	-	-	-	-	-
Otros Servicios Generales	51,600	53,970	105,570	79,113	79,113	26,457
Transferencias, Asignaciones, Subsidios y Otras Ayudas	-	-	-	-	-	-
Transferencias Internas y Asignaciones al Sector Público	-	-	-	-	-	-
Transferencias al Resto del Sector Público	-	-	-	-	-	-
Subsidios y Subvenciones	-	-	-	-	-	-
Ayudas Sociales	-	-	-	-	-	-
Pensiones y Jubilaciones	-	-	-	-	-	-
Transferencias a Fideicomisos, Mandatos y Otros Análogos	-	-	-	-	-	-
Transferencias a la Seguridad Social	-	-	-	-	-	-
Donativos	-	-	-	-	-	-
Transferencias al Exterior	-	-	-	-	-	-
Bienes Muebles, Inmuebles e Intangibles	-	361,618	361,618	360,171	360,171	1,447
Mobiliario y Equipo de Administración	-	29,441	29,441	28,994	28,994	447
Mobiliario y Equipo Educativo y Recreativo	-	-	-	-	-	-
Equipo e Instrumental Médico y de Laboratorio	-	-	-	-	-	-
Vehículos y Equipo de Transporte	-	245,000	245,000	245,000	245,000	-
Equipo de Defensa y Seguridad	-	-	-	-	-	-
Maquinaria, Otros Equipos y Herramientas	-	18,317	18,317	18,317	18,317	-
Activos Biológicos	-	-	-	-	-	-
Bienes Inmuebles	-	-	-	-	-	-
Activos Intangibles	-	68,860	68,860	67,860	67,860	1,000
Inversión Pública	-	-	-	-	-	-
Obra Pública en Bienes de Dominio Público	-	-	-	-	-	-
Obra Pública en Bienes Propios	-	-	-	-	-	-
Proyectos Productivos y Acciones de Fomento	-	-	-	-	-	-
Inversiones Financieras y Otras Provisiones	-	-	-	-	-	-
Inversiones Para el Fomento de Actividades Productivas	-	-	-	-	-	-
Acciones y Participaciones de Capital	-	-	-	-	-	-
Compra de Títulos y Valores	-	-	-	-	-	-
Concesión de Préstamos	-	-	-	-	-	-
Inversiones en Fideicomisos, Mandatos y Otros Análogos	-	-	-	-	-	-
Fideicomiso de Desastres Naturales (Informativo)	-	-	-	-	-	-
Otras Inversiones Financieras	-	-	-	-	-	-
Provisiones para Contingencias y Otras Erogaciones Especiales	-	-	-	-	-	-
Participaciones y Aportaciones	-	-	-	-	-	-
Participaciones	-	-	-	-	-	-
Aportaciones	-	-	-	-	-	-
Convenios	-	-	-	-	-	-
Deuda Pública	-	-	-	-	-	-
Amortización de la Deuda Pública	-	-	-	-	-	-
Intereses de la Deuda Pública	-	-	-	-	-	-
Comisiones de la Deuda Pública	-	-	-	-	-	-
Gastos de la Deuda Pública	-	-	-	-	-	-
Costo por Coberturas	-	-	-	-	-	-
Apoyos Financieros	-	-	-	-	-	-
Adeudos de Ejercicios Fiscales Anteriores (Adefas)	-	-	-	-	-	-

Concepto	Egresos					Subejercicio
	Aprobado	Ampliaciones / (Reducciones)	Modificado	Devengado	Pagado	
Gasto Etiquetado	-	-	-	-	-	-
Servicios Personales	-	-	-	-	-	-
Remuneraciones al Personal de Carácter Permanente	-	-	-	-	-	-
Remuneraciones al Personal de Carácter Transitorio	-	-	-	-	-	-
Remuneraciones Adicionales y Especiales	-	-	-	-	-	-
Seguridad Social	-	-	-	-	-	-
Otras Prestaciones Sociales y Económicas	-	-	-	-	-	-
Previsiones	-	-	-	-	-	-
Pago de Estímulos a Servidores Públicos	-	-	-	-	-	-
Materiales y Suministros	-	-	-	-	-	-
Materiales de Admón., Emisión de Doctos. y Art. Oficiales	-	-	-	-	-	-
Alimentos y Utensilios	-	-	-	-	-	-
Materias Primas y Materiales de Prod. y Comercialización	-	-	-	-	-	-
Materiales y Artículos de Construcción y de Reparación	-	-	-	-	-	-
Productos Químicos, Farmacéuticos y de Laboratorio	-	-	-	-	-	-
Combustibles, Lubricantes y Aditivos	-	-	-	-	-	-
Vestuario, Blancos, Prendas de Protección y Art. Deportivos	-	-	-	-	-	-
Materiales y Suministros Para Seguridad	-	-	-	-	-	-
Herramientas, Refacciones y Accesorios Menores	-	-	-	-	-	-
Servicios Generales	-	-	-	-	-	-
Servicios Básicos	-	-	-	-	-	-
Servicios de Arrendamiento	-	-	-	-	-	-
Servicios Profesionales, Científicos, Técnicos y Otros Serv.	-	-	-	-	-	-
Servicios Financieros, Bancarios y Comerciales	-	-	-	-	-	-
Servicios de Instalación, Reparación, Mantto. y Conservación	-	-	-	-	-	-
Servicios de Comunicación Social y Publicidad	-	-	-	-	-	-
Servicios de Traslado y Viáticos	-	-	-	-	-	-
Servicios Oficiales	-	-	-	-	-	-
Otros Servicios Generales	-	-	-	-	-	-
Transferencias, Asignaciones, Subsidios y Otras Ayudas	-	-	-	-	-	-
Transferencias Internas y Asignaciones al Sector Público	-	-	-	-	-	-
Transferencias al Resto del Sector Público	-	-	-	-	-	-
Subsidios y Subvenciones	-	-	-	-	-	-
Ayudas Sociales	-	-	-	-	-	-
Pensiones y Jubilaciones	-	-	-	-	-	-
Transferencias a Fideicomisos, Mandatos y Otros Análogos	-	-	-	-	-	-
Transferencias a la Seguridad Social	-	-	-	-	-	-
Donativos	-	-	-	-	-	-
Transferencias al Exterior	-	-	-	-	-	-
Bienes Muebles, Inmuebles e Intangibles	-	-	-	-	-	-
Mobiliario y Equipo de Administración	-	-	-	-	-	-
Mobiliario y Equipo Educativo y Recreativo	-	-	-	-	-	-
Equipo e Instrumental Médico y de Laboratorio	-	-	-	-	-	-
Vehículos y Equipo de Transporte	-	-	-	-	-	-
Equipo de Defensa y Seguridad	-	-	-	-	-	-
Maquinaria, Otros Equipos y Herramientas	-	-	-	-	-	-
Activos Biológicos	-	-	-	-	-	-
Bienes Inmuebles	-	-	-	-	-	-
Activos Intangibles	-	-	-	-	-	-
Inversión Pública	-	-	-	-	-	-
Obra Pública en Bienes de Dominio Público	-	-	-	-	-	-
Obra Pública en Bienes Propios	-	-	-	-	-	-
Proyectos Productivos y Acciones de Fomento	-	-	-	-	-	-
Inversiones Financieras y Otras Provisiones	-	-	-	-	-	-
Inversiones Para el Fomento de Actividades Productivas	-	-	-	-	-	-
Acciones y Participaciones de Capital	-	-	-	-	-	-
Compra de Títulos y Valores	-	-	-	-	-	-
Concesión de Préstamos	-	-	-	-	-	-
Inversiones en Fideicomisos, Mandatos y Otros Análogos	-	-	-	-	-	-
Fideicomiso de Desastres Naturales (Informativo)	-	-	-	-	-	-
Otras Inversiones Financieras	-	-	-	-	-	-
Provisiones para Contingencias y Otras Erogaciones Especiales	-	-	-	-	-	-
Participaciones y Aportaciones	-	-	-	-	-	-
Participaciones	-	-	-	-	-	-
Aportaciones	-	-	-	-	-	-
Convenios	-	-	-	-	-	-
Deuda Pública	-	-	-	-	-	-
Amortización de la Deuda Pública	-	-	-	-	-	-
Intereses de la Deuda Pública	-	-	-	-	-	-
Comisiones de la Deuda Pública	-	-	-	-	-	-
Gastos de la Deuda Pública	-	-	-	-	-	-
Costo por Coberturas	-	-	-	-	-	-
Apoyos Financieros	-	-	-	-	-	-
Adeudos de Ejercicios Fiscales Anteriores (Adefas)	-	-	-	-	-	-
Total de Egresos	5,876,000	1,602,716	7,478,716	5,762,490	5,358,725	1,716,226

Concepto	Egresos					Subejercicio
	Aprobado	Ampliaciones/ (Reducciones)	Modificado	Devengado	Pagado	
Gasto No Etiquetado	5,876,000	1,602,716	7,478,716	5,762,490	5,358,725	1,716,226
Secretaría Ejecutiva de la Gobernatura	-	-	-	-	-	-
Secretaría de Gobierno	-	-	-	-	-	-
Secretaría de Hacienda	-	-	-	-	-	-
Secretaría de Economía	-	-	-	-	-	-
Secretaría de Desarrollo Agropecuario	-	-	-	-	-	-
Secretaría de Obras Públicas	-	-	-	-	-	-
Secretaría de Educación	-	-	-	-	-	-
Secretaría de Salud	-	-	-	-	-	-
Fiscalía General del Estado	-	-	-	-	-	-
Secretaría de Administración	-	-	-	-	-	-
Secretaría de la Contraloría	-	-	-	-	-	-
Comisión Estatal de Seguridad Pública	-	-	-	-	-	-
Consejería Jurídica	-	-	-	-	-	-
Secretaría de Turismo	-	-	-	-	-	-
Secretaría de Desarrollo Social	-	-	-	-	-	-
Secretaría del Trabajo	-	-	-	-	-	-
Secretaría de Cultura	-	-	-	-	-	-
Secretaría de Desarrollo Sustentable	-	-	-	-	-	-
Secretaría de Innovación, Ciencia y Tec.	-	-	-	-	-	-
Secretaría de Movilidad y Transporte	-	-	-	-	-	-
Secretaría de Información y Comunicación	-	-	-	-	-	-
Gastos Institucionales	-	-	-	-	-	-
Poder Legislativo	-	-	-	-	-	-
Poder Judicial	-	-	-	-	-	-
Organismos Autónomos	-	-	-	-	-	-
Entidades Paraestatales y Fideicomisos No Empresariales y No Financieros	5,876,000	1,602,716	7,478,716	5,762,490	5,358,725	1,716,226
Fideicomisos Empresariales No Financieros con Participación Estatal Mayoritaria	-	-	-	-	-	-
Poder Ejecutivo de los Municipios	-	-	-	-	-	-
Gasto Etiquetado	-	-	-	-	-	-
Secretaría Ejecutiva de la Gobernatura	-	-	-	-	-	-
Secretaría de Gobierno	-	-	-	-	-	-
Secretaría de Hacienda	-	-	-	-	-	-
Secretaría de Economía	-	-	-	-	-	-
Secretaría de Desarrollo Agropecuario	-	-	-	-	-	-
Secretaría de Obras Públicas	-	-	-	-	-	-
Secretaría de Educación	-	-	-	-	-	-
Secretaría de Salud	-	-	-	-	-	-
Fiscalía General del Estado	-	-	-	-	-	-
Secretaría de Administración	-	-	-	-	-	-
Secretaría de la Contraloría	-	-	-	-	-	-
Comisión Estatal de Seguridad Pública	-	-	-	-	-	-
Consejería Jurídica	-	-	-	-	-	-
Secretaría de Turismo	-	-	-	-	-	-
Secretaría de Desarrollo Social	-	-	-	-	-	-
Secretaría del Trabajo	-	-	-	-	-	-
Secretaría de Cultura	-	-	-	-	-	-
Secretaría de Desarrollo Sustentable	-	-	-	-	-	-
Secretaría de Innovación, Ciencia y Tec.	-	-	-	-	-	-
Secretaría de Movilidad y Transporte	-	-	-	-	-	-
Secretaría de Información y Comunicación	-	-	-	-	-	-
Gastos Institucionales	-	-	-	-	-	-
Poder Legislativo	-	-	-	-	-	-
Poder Judicial	-	-	-	-	-	-
Organismos Autónomos	-	-	-	-	-	-
Entidades Paraestatales y Fideicomisos No Empresariales y No Financieros	-	-	-	-	-	-
Fideicomisos Empresariales No Financieros con Participación Estatal Mayoritaria	-	-	-	-	-	-
Poder Ejecutivo de los Municipios	-	-	-	-	-	-
Total del Gasto	5,876,000	1,602,716	7,478,716	5,762,490	5,358,725	1,716,226

Concepto	Egresos					Subejercicio
	Aprobado	Ampliaciones/ (Reducciones)	Modificado	Devengado	Pagado	
Gasto No Etiquetado	5,876,000	1,602,716	7,478,716	5,762,490	5,358,725	1,716,226
Gobierno	5,876,000	1,602,716	7,478,716	5,762,490	5,358,725	1,716,226
Legislación	-	-	-	-	-	-
Justicia	-	-	-	-	-	-
Coordinación de la Política de Gobierno	5,876,000	1,602,716	7,478,716	5,762,490	5,358,725	1,716,226
Relaciones Exteriores	-	-	-	-	-	-
Asuntos Financieros y Hacendarios	-	-	-	-	-	-
Seguridad Nacional	-	-	-	-	-	-
Asuntos de Orden Púb. y de Seguridad Interior	-	-	-	-	-	-
Otros Servicios Generales	-	-	-	-	-	-
Desarrollo Social	-	-	-	-	-	-
Protección Ambiental	-	-	-	-	-	-
Vivienda y Servicios a la Comunidad	-	-	-	-	-	-
Salud	-	-	-	-	-	-
Recreación, Cultura y Otras Manifestaciones Soc.	-	-	-	-	-	-
Educación	-	-	-	-	-	-
Protección Social	-	-	-	-	-	-
Otros Asuntos Sociales	-	-	-	-	-	-
Desarrollo Económico	-	-	-	-	-	-
Asuntos Económicos, Comerciales y Lab. en Gral.	-	-	-	-	-	-
Agropecuaria, Silvicultura, Pesca y Caza	-	-	-	-	-	-
Combustibles y Energía	-	-	-	-	-	-
Minería, Manufacturas y Construcción	-	-	-	-	-	-
Transporte	-	-	-	-	-	-
Comunicaciones	-	-	-	-	-	-
Turismo	-	-	-	-	-	-
Ciencia, Tecnología e Innovación	-	-	-	-	-	-
Otras Industrias y Otros Asuntos Económicos	-	-	-	-	-	-
Otras no Clasificadas en Funciones Anteriores	-	-	-	-	-	-
Trans. de la Deuda Púb. / Costo Fin. de la Deuda	-	-	-	-	-	-
Transferencias, Participaciones y Aportaciones entre Diferentes Niveles y Ordenes de Gobierno	-	-	-	-	-	-
Saneamiento del Sistema Financiero	-	-	-	-	-	-
Adeudos de Ejercicios Fiscales Anteriores	-	-	-	-	-	-
Gasto Etiquetado	-	-	-	-	-	-
Gobierno	-	-	-	-	-	-
Legislación	-	-	-	-	-	-
Justicia	-	-	-	-	-	-
Coordinación de la Política de Gobierno	-	-	-	-	-	-
Relaciones Exteriores	-	-	-	-	-	-
Asuntos Financieros y Hacendarios	-	-	-	-	-	-
Seguridad Nacional	-	-	-	-	-	-
Asuntos de Orden Púb. y de Seguridad Interior	-	-	-	-	-	-
Otros Servicios Generales	-	-	-	-	-	-
Desarrollo Social	-	-	-	-	-	-
Protección Ambiental	-	-	-	-	-	-
Vivienda y Servicios a la Comunidad	-	-	-	-	-	-
Salud	-	-	-	-	-	-
Recreación, Cultura y Otras Manifestaciones Soc.	-	-	-	-	-	-
Educación	-	-	-	-	-	-
Protección Social	-	-	-	-	-	-
Otros Asuntos Sociales	-	-	-	-	-	-
Desarrollo Económico	-	-	-	-	-	-
Asuntos Económicos, Comerciales y Lab. en Gral.	-	-	-	-	-	-
Agropecuaria, Silvicultura, Pesca y Caza	-	-	-	-	-	-
Combustibles y Energía	-	-	-	-	-	-
Minería, Manufacturas y Construcción	-	-	-	-	-	-
Transporte	-	-	-	-	-	-
Comunicaciones	-	-	-	-	-	-
Turismo	-	-	-	-	-	-
Ciencia, Tecnología e Innovación	-	-	-	-	-	-
Otras Industrias y Otros Asuntos Económicos	-	-	-	-	-	-
Otras no Clasificadas en Funciones Anteriores	-	-	-	-	-	-
Trans. de la Deuda Púb. / Costo Fin. de la Deuda	-	-	-	-	-	-
Transferencias, Participaciones y Aportaciones entre Diferentes Niveles y Ordenes de Gobierno	-	-	-	-	-	-
Saneamiento del Sistema Financiero	-	-	-	-	-	-
Adeudos de Ejercicios Fiscales Anteriores	-	-	-	-	-	-
Total del Egresos	5,876,000	1,602,716	7,478,716	5,762,490	5,358,725	1,716,226

Concepto	Egresos					Subejercicio
	Aprobado	Ampliaciones/ (Reducciones)	Modificado	Devengado	Pagado	
Gasto No Etiquetado	-	-	-	-	-	-
Personal Administrativo y de Servicio Público	-	-	-	-	-	-
Magisterio	-	-	-	-	-	-
Servicios de Salud	-	-	-	-	-	-
Personal Administrativo	-	-	-	-	-	-
Personal Médico, Paramédico y afín	-	-	-	-	-	-
Seguridad Pública	-	-	-	-	-	-
Gastos Asociados a la Implementación de Nuevas Leyes Fed. o Reformas a las Mismas	-	-	-	-	-	-
Nombre del Programa o Ley 1	-	-	-	-	-	-
Nombre del Programa o Ley 2	-	-	-	-	-	-
Sentencias Laborales Definitivas	-	-	-	-	-	-
Gasto Etiquetado	-	-	-	-	-	-
Personal Administrativo y de Servicio Público	-	-	-	-	-	-
Magisterio	-	-	-	-	-	-
Servicios de Salud	-	-	-	-	-	-
Personal Administrativo	-	-	-	-	-	-
Personal Médico, Paramédico y afín	-	-	-	-	-	-
Seguridad Pública	-	-	-	-	-	-
Gastos Asociados a la Implementación de Nuevas Leyes Fed. o Reformas a las Mismas	-	-	-	-	-	-
Nombre del Programa o Ley 1	-	-	-	-	-	-
Nombre del Programa o Ley 2	-	-	-	-	-	-
Sentencias Laborales Definitivas	-	-	-	-	-	-
Total del Gasto en Servicios Personales	-	-	-	-	-	-

NO APLICA

COMISION ESTATAL DE RESERVAS TERRITORIALES
Estado Analítico del Ejercicio del Presupuesto de Egresos
Clasificación Económica (por Tipo de Gasto)
Del 1 de enero al 31 de diciembre de 2016
(PESOS)

Concepto	Egresos					
	Aprobado	Ampliaciones/ (Reducciones)	Modificado	Devengado	Pagado	Subejercicio
	1	2	3 = (1 + 2)	4	5	6 = (3 - 4)
Gasto Corriente	5,876,000	1,241,097	7,117,097	5,402,318	4,998,553	1,714,779
Gasto de Capital	-	361,619	361,619	360,172	360,172	1,447
Amortización de la Deuda y Disminución de Pasivos	-	-	-	-	-	-
Pensiones y Jubilaciones	-	-	-	-	-	-
Participaciones	-	-	-	-	-	-
Total del Gasto	5,876,000	1,602,716	7,478,716	5,762,490	5,358,725	1,716,226

Identificación de Crédito o Instrumento	Contratación / Colocación A	Amortización B	Endeudamiento Neto C = A - B
Créditos Bancarios			
	-	-	-
	-	-	-
	-	-	-
	-	-	-
	-	-	-
	-	-	-
	-	-	-
	-	-	-
Total Créditos Bancarios	-	-	-
Otros Instrumentos de Deuda			
	-	-	-
	-	-	-
	-	-	-
	-	-	-
	-	-	-
	-	-	-
	-	-	-
Total Otros Instrumentos de Deuda	-	-	-
TOTAL	-	-	-

NO APLICA

Identificación de Crédito o Instrumento	Devengado	Pagado
Créditos Bancarios		
	-	-
	-	-
	-	-
	-	-
	-	-
	-	-
	-	-
	-	-
	-	-
Total de Intereses de Créditos Bancarios	-	-
Otros Instrumentos de Deuda		
	-	-
	-	-
	-	-
	-	-
	-	-
	-	-
	-	-
	-	-
	-	-
Total de Intereses de Otros Instrumentos de Deuda	-	-
TOTAL	-	-

NO APLICA



Información Programática

CUENTA PÚBLICA
COMISION ESTATAL DE RESERVAS TERRITORIALES
4° TRIMESTRE

2016

Concepto	Egresos					Subejercicio
	Aprobado	Ampliaciones/ (Reducciones)	Modificado	Devengado	Pagado	
	1	2	3 = (1 + 2)	4	5	
Programas	-	-	-	-	-	-
Subsidios: Sector Social y Privado o Ent. Federativas y Municipios	-	-	-	-	-	-
Sujetos a Reglas de Operación	-	-	-	-	-	-
Otros Subsidios	-	-	-	-	-	-
Desempeño de las Funciones	-	-	-	-	-	-
Prestación de Servicios Públicos	-	-	-	-	-	-
Provisión de Bienes Públicos	-	-	-	-	-	-
Planeación, Seguimiento y Evaluación de Políticas Públicas	-	-	-	-	-	-
Promoción y Fomento	-	-	-	-	-	-
Regulación y Supervisión	-	-	-	-	-	-
Funciones de las Fuerzas Armadas (Únicamente Gobierno Federal)	-	-	-	-	-	-
Específicos	-	-	-	-	-	-
Proyectos de Inversión	-	-	-	-	-	-
Administrativos y de Apoyo	5,876,000	1,602,716	7,478,716	5,762,490	5,358,725	1,716,226
Apoyo al Proceso Presupuestario y para Mejorar la Eficiencia Institucional	-	-	-	-	-	-
Apoyo a la Función Pública y al Mejoramiento de la Gestión	5,876,000	1,602,716	7,478,716	5,762,490	5,358,725	1,716,226
Operaciones Ajenas	-	-	-	-	-	-
Compromisos	-	-	-	-	-	-
Obligaciones de Cumplimiento de Resolución Jurisdiccional	-	-	-	-	-	-
Desastres Naturales	-	-	-	-	-	-
Obligaciones	-	-	-	-	-	-
Pensiones y Jubilaciones	-	-	-	-	-	-
Aportaciones a la Seguridad Social	-	-	-	-	-	-
Aportaciones a Fondos de Estabilización	-	-	-	-	-	-
Aportaciones a Fondos de Inversión y Reestructura de Pensiones	-	-	-	-	-	-
Programas de Gasto Federalizado (Gobierno Federal)	-	-	-	-	-	-
Gasto Federalizado	-	-	-	-	-	-
Participaciones a Entidades Federativas y Municipios	-	-	-	-	-	-
Costo financiero, deuda o apoyos a deudores y ahorradores de la banca	-	-	-	-	-	-
Adeudos de ejercicios fiscales anteriores	-	-	-	-	-	-
Total del Gasto	5,876,000	1,602,716	7,478,716	5,762,490	5,358,725	1,716,226



COMISION ESTATAL DE RESERVAS TERRITORIALES
Indicadores de Postura Fiscal
Del 1 de enero al 31 de diciembre de 2016
(PESOS)



Concepto	Estimado	Devengado	Pagado ³
I. Ingresos Presupuestarios (I=1+2)	5,876,000	6,053,070	5,548,486
1. Ingresos del Gobierno de la Entidad Federativa 1	-	-	-
2. Ingresos del Sector Paraestatal 1	5,876,000	6,053,070	5,548,486
II. Egresos Presupuestarios (II=3+4)	5,876,000	5,762,490	5,358,725
3. Egresos del Gobierno de la Entidad Federativa 2	-	-	-
4. Egresos del Sector Paraestatal 2	5,876,000	5,762,490	5,358,725
III. Balance Presupuestario (Superávit o Déficit) (III = I - II)	-	290,580	189,761

Concepto	Estimado	Devengado	Pagado ³
III. Balance presupuestario (Superávit o Déficit)	-	290,580	189,761
IV. Intereses, Comisiones y Gastos de la Deuda	-	-	-
V. Balance Primario (Superávit o Déficit) (V= III - IV)	-	290,580	189,761

Concepto	Estimado	Devengado	Pagado ³
A. Financiamiento	-	-	-
B. Amortización de la deuda	-	-	-
C. Endeudamiento ó desendeudamiento (C = A - B)	-	-	-

1 Los Ingresos que se presentan son los ingresos presupuestarios totales sin incluir los ingresos por financiamientos. Los Ingresos del Gobierno de la Entidad Federativa corresponden a los del Poder Ejecutivo, Legislativo Judicial y Autónomos.

2 Los egresos que se presentan son los egresos presupuestarios totales sin incluir los egresos por amortización. Los egresos del Gobierno de la Entidad Federativa corresponden a los del Poder Ejecutivo, Legislativo, Judicial y Órganos Autónomos.

3 Para Ingresos se reportan los ingresos recaudados; para egresos se reportan los egresos pagados.

Programas y Proyectos de Inversión

En cumplimiento a lo dispuesto por los artículos 46, fracción III, inciso b, se aclara que esta Comisión Estatal de reservas Territoriales al 31 de diciembre del 2016, no tiene Programas y Proyectos de Inversión.



Anexos

CUENTA PÚBLICA
COMISION ESTATAL DE RESERVAS TERRITORIALES
4° TRIMESTRE

2016

Código	Descripción del Bien Inmueble	Valor en libros
	Lomas de Ccoyoc Panorama XVIII Volcanes(Mpio de Atlatlahuacan, sup. 19,748.41m2, clave catastral 5205-02-011-024)	21,861,750
	Lomas de Ccoyoc Panorama XVIII Volcanes(Municipio de Atlatlahuacan, sup.3,256.78m2, clave catastral 5205-02-011-023)	5,379,972
	Nicolas Bravo S/N Xalostoc (Municipio de Ayala, superficie 52,271.00, clave catastral 6408-00-900-299)	34,266,722
	Cumbre azul S/N Kinder Cancer II (Municipio de Ayala, superficie 44,460.07.00, clave catastral 6408-00-900-303)	27,652,832
	Colonia del Bosque (Municipio de Cuernavaca, superficie 31,614.00, clave catastral 1100-33-005-005)	22,129,091
	La Mesa o Rancho los Gavilanes (Municipio de Yecapixtla, superficie 80,000.00m2, clave catastral 6500-01-084-015)	15,949,945
	Zapata frac. F-14 (Municipio de Emiliano Zapata, superficie 38,336.00m2, clave catastral 1200-02-316-001)	142,539
	Alta Tensión (Municipio de Cuernavaca, superficie 227.07m2, clave catastral 1100-07-026-136)	1,051,525
	Calle Tres y Leñeros (Municipio de Cuernavaca, superficie 165.24m2, clave catastral 1100-10-012-451)	321,041
	Frac. Arboleda (Municipio de Cuernavaca, superficie 1,131.27m2, clave catastral 1100-16-002-739)	2,295,189
	Joyas de Cortes (Municipio de Cuernavaca, superficie 2,599.00m2, clave catastral 1100-20-001-185)	2,473,659
	La Cañada (Municipio de Cuernavaca, superficie 368.00m2, clave catastral 1100-15-004-918)	917,692
	Loma Bonita 2 (Municipio de Cuernavaca, superficie 1,169.00m2, clave catastral 1100-11-009-001)	5,607,904
	Los Cizos (Municipio de Cuernavaca, superficie 1,415.00m2, clave catastral 1100-30-032-096)	5,341,403
	Rinconada San Jerónimo (Municipio de Cuernavaca, superficie 2,257.00m2, clave catastral 1100-14-010-066)	6,727,874
	Zacatecontitlan (Municipio de Cuernavaca, superficie 166.00m2, clave catastral 1100-17-094-019)	457,463
	Fincas III Mza. 18 (Municipio de Atlatlahuacan, superficie 1,151.35m2, clave catastral 5205-01-018-029)	1,043,384
	Fincas Mza. 14 (Municipio de Atlatlahuacan, superficie 12,497.74m2, clave catastral 5205-01-014-029)	11,434,809
	Fuentes XVI (1) (Municipio de Atlatlahuacan, superficie 3,219.25m2, clave catastral 5205-05-050-038)	10,221,178
	Fuentes XVI (2)(Municipio de Atlatlahuacan, superficie 4,161.16m2, clave catastral 5205-05-050-039)	9,599,923
	Lago VI(Municipio de Atlatlahuacan, superficie 8,500.00m2, clave catastral 5205-04-074-002)	11,535,675
	Lago VI secc. II(Municipio de Atlatlahuacan, superficie 9,220.68m2, clave catastral 5205-04-074-001)	8,738,172
	Mirador IV D-11(Municipio de Atlatlahuacan, superficie 3,296.76m2, clave catastral 5205-01-022-023)	3,660,027
	Mirador IV L-1(Municipio de Atlatlahuacan, superficie 1,101.14m2, clave catastral 5205-01-024-001)	2,359,488
	Mirador IV L-18(Municipio de Atlatlahuacan, superficie 4,446.72m2, clave catastral 5205-01-023-018)	7,307,286
	Mirador IV D-14(Municipio de Atlatlahuacan, superficie 2,365.52m2, clave catastral 5205-01-025-008)	5,346,271
	Mirador XVII(Municipio de Atlatlahuacan, superficie 13,861.29m2, clave catastral 5205-05-043-011)	29,113,404
	Paisaje I Mza. 4(Municipio de Atlatlahuacan, superficie 8,663.00m2, clave catastral 5205-01-004-001)	14,336,699
	Paisaje I Mza. 2(Municipio de Atlatlahuacan, superficie 6,603.00m2, clave catastral 5205-01-002-001)	10,987,910
	Paisaje I Mza. 3(Municipio de Atlatlahuacan, superficie 7,808.00m2, clave catastral 5205-01-003-075)	5,353,774
	Paisaje II Mza. 9(Municipio de Atlatlahuacan, superficie 1,756.60m2, clave catastral 5205-01-009-023)	1,781,478
	Paisaje II Mza. 11(Municipio de Atlatlahuacan, superficie 2,995.41m2, clave catastral 5205-01-011-028)	3,056,778
	Paisaje II Mza. 10(Municipio de Atlatlahuacan, superficie 2,504.72m2, clave catastral 5205-01-018-027)	2,607,339
	Paisaje VI(Municipio de Atlatlahuacan, superficie 8,891.97m2, clave catastral 5205-05-024-026)	11,839,201
	Panorama X-A (1)(Municipio de Atlatlahuacan, superficie 1,157.90m2, clave catastral 5114-02-237-002)	303,975
	Panorama X-A (2)(Municipio de Atlatlahuacan, superficie 3,630.58m2, clave catastral 5205-03-033-031)	4,732,954
	Panorama X-C D-18(Municipio de Atlatlahuacan, superficie 6,054.00m2, clave catastral 5205-03-005-060)	16,540,164
	Panorama X-C D-19(Municipio de Atlatlahuacan, superficie 2,700.00m2, clave catastral 5205-05-005-052)	6,100,985

Código	Descripción del Bien Inmueble	Valor en libros
	Panorama X-C D20(Municipio de Atlatlahuacan, superficie 1.635.00, clave catastral 5205-03-005-046)	4,466,992
	Panorama X-C D-21(Municipio de Atlatlahuacan, superficie 1,245.00m2, clave catastral 5205-03-012-037)	1,630,482
	Panorama X-C D-22(Municipio de Atlatlahuacan, superficie 629.00m2, clave catastral 5205-03-013-025)	1,123,691
	Panorama X-C D-23(Municipio de Atlatlahuacan, superficie 837.00m2, clave catastral 5205-03-014-020)	1,144,911
	Panorama XI D-24(Municipio de Atlatlahuacan, superficie 500.00m2, clave catastral 5205-03-002-001)	1,461,949
	Panorama XI D-25(Municipio de Atlatlahuacan, superficie 1,896.00m2, clave catastral 5205-03-006-020)	3,265,698
	Panorama XI D-26(Municipio de Atlatlahuacan, superficie 1581.00m2, clave catastral 5205-03-007-037)	3,023,273
	Panorama XI D-27(Municipio de Atlatlahuacan, superficie 2,585.45m2, clave catastral 5205-03-005-069)	6,519,049
	Panorama XI D-28(Municipio de Atlatlahuacan, superficie 1,896.00m2, clave catastral 5205-03-08-020)	3,401,042
	Panorama XI D-29(Municipio de Atlatlahuacan, superficie 662.54m2, clave catastral 5205-03-010-001)	1,593,713
	Panorama XI D-30(Municipio de Atlatlahuacan, superficie 1,583.26m2, clave catastral 5205-03-005-045)	4,324,922
	Panorama XII L-1(Municipio de Atlatlahuacan, superficie 17,814.14m2, clave catastral 5205-03-031-001)	17,613,334
	Panorama XII L-28(Municipio de Atlatlahuacan, superficie 5,370.94m2, clave catastral 5205-03-031-028)	8,888,812
	Panorama XIV(Municipio de Atlatlahuacan, superficie 3,255.00m2, clave catastral 5205-01-028-001)	7,114,365
	Panorama XV Mza. 26(Municipio de Atlatlahuacan, superficie 2,857.82m2, clave catastral 5205-05-026-004)	7,846,606
	Panorama XV Mza. 30(Municipio de Atlatlahuacan, superficie 2,008.12m2, clave catastral 5205-05-030-002)	5,509,836
	Panorama XIX Volcanes(Municipio de Atlatlahuacan, superficie 11,410.83m2, clave catastral 5114-02-360-120)	11,958,750
	Panorama XIX Popocatepetl(Municipio de Atlatlahuacan, superficie 14,267.99m2, clave catastral 5114-02-362-001)	13,650,609
	Polo XIII(Municipio de Atlatlahuacan, superficie 6,818.73m2, clave catastral 5205-05-011-001)	18,808,261
	Tepozteco II(Municipio de Atlatlahuacan, superficie 6,800.00m2, clave catastral 5205-04-008-001)	10,316,540
	Vista Hermosa (1)(Municipio de Atlatlahuacan, superficie 528.50m2, clave catastral 5205-04-002-034)	1,100,683
	Vista Hermosa (2)(Municipio de Atlatlahuacan, superficie 2,612.52m2, clave catastral 5205-04-001-115)	6,854,609
	Las Alondras (Municipio de Cuautla, superficie 648.00m2, clave catastral 6100-19-045-022)	767,742
	La Araucaria(Municipio de Cuautla, superficie 405.00m2, clave catastral 6100-09-007-053)	601,945
	El Jilguero(Municipio de Cuautla, superficie 9,000.00m2, clave catastral 6100-16-029-092)	4,608,182
	Loma Bonita 1 (Municipio de Cuernavaca, superficie 2,507.00m2, clave catastral 1100-11-033-065)	11,186,755
		489,360,226

Relación de esquemas bursátiles y de coberturas financieras

NO APLICA



Consejo de Ciencia y Tecnología del Estado de Morelos

CUENTA PÚBLICA CONSOLIDADA
ENTIDADES PARAESTATALES
ENERO - DICIEMBRE  2016



Consejo de
Ciencia y Tecnología
del Estado de Morelos

Introducción

CUENTA PÚBLICA
CONSEJO DE CIENCIA Y TECNOLOGÍA DEL ESTADO DE MORELOS
ENERO - DICIEMBRE

2016

INTRODUCCIÓN

El Consejo de Ciencia y Tecnología del Estado de Morelos (CCyTEM) es un organismo público descentralizado de la Administración Pública Paraestatal, con personalidad jurídica y patrimonio propios, así como autonomía jerárquica respecto de la Administración Pública Central; sectorizado, por Acuerdo del Titular del Poder Ejecutivo Estatal a la Secretaría, la que fijará las directrices de funcionamiento y desarrollo, además de coordinar la planeación, programación y presupuesto, atendiendo al presupuesto aprobado para gasto y financiamiento.

I. El organismo se encarga de apoyar al crecimiento de capacidad innovadora, científica, tecnológica y la formación de investigadores en igualdad de oportunidades para resolver problemas estatales, regionales y nacionales fundamentales, que contribuyan al desarrollo del país y a elevar el bienestar de la población en todos sus aspectos

II. Participar en la promoción del desarrollo de la innovación tecnológica, asociadas a la actualización y mejoramiento de la calidad de la educación y a la expansión de las fronteras del conocimiento

III. Incorporar el desarrollo y la innovación tecnológica a los procesos productivos para incrementar la productividad y la competitividad que requiere el aparato productivo del estado de Morelos;

IV. Coadyuvar con la Secretaría, para integrar y vincular esfuerzos de los diversos sectores, tanto de los generadores como de los usuarios del conocimiento innovador, científico y tecnológico, a fin de definir áreas de conocimiento estratégicas para el desarrollo del Estado;

V. Participar en la promoción de procesos y mecanismos que hagan posible la definición de prioridades, asignación y optimización de recursos del Gobierno del Estado, para la Ciencia y la Tecnología en forma participativa

Los Ingresos Propios se generan a través de las Direcciones del Centro Morelense de Innovación y Transferencia Tecnología (CeMITT) y la Dirección del Centro Morelense de Comunicación de la Ciencia.

La Dirección del Centro Morelense de Innovación y Transferencia Tecnológica tiene las siguientes atribuciones específicas:

I. Coordinar las labores de incubación de empresas de alto impacto, mediante la asesoría en transferencia tecnológica, desarrollo empresarial y propiedad intelectual a micro, pequeñas y medianas empresas, propiciando el entorno adecuado para la generación de empresas nuevas;

II. Informar los alcances de la Dirección a su cargo a las personas titulares de organismos gubernamentales, privados, cámaras empresariales e industriales, académicas y a la sociedad;

III. Promover convenios de colaboración entre el CCyTEM e instituciones de investigación y desarrollo tecnológico;

IV. Buscar inversionistas para el financiamiento de proyectos de incubación de alto impacto;

V. Coordinar un grupo de trabajo para la detección de oportunidades tecnológicas o productivas que impulsen la generación de nuevos proyectos de industria de base tecnológica;

VI. Vincular a los sectores productivos y sociales en torno a proyectos científicos o tecnológicos;

VII. Promover, fomentar y desarrollar la cultura emprendedora, la innovación científica y tecnológica en grupos académicos, empresariales y sociales, y

VIII. Generar en conjunto con la Dirección de Administración y Finanzas, los trámites para la documentación relacionada con la propiedad intelectual de todos los proyectos aprobados para incubación dentro del CemITT.

La Dirección del Centro Morelense de Comunicación de la Ciencia tiene las siguientes atribuciones específicas:

I. Realizar investigación sobre indicadores del impacto social de la comunicación de la ciencia y tecnología en el Estado;

- II. Implementar mecanismos de educación que fomenten el interés y entendimiento de conocimientos científicos y tecnológicos;
- III. Establecer los medios de concertación, vinculación y participación de la comunidad científica y académica, del sector público, social y privado y de los centros de investigación, para generar políticas de promoción y difusión de la innovación, ciencia y la tecnología;
- IV. Formar recursos humanos en la enseñanza y comunicación de la ciencia y divulgación científica y tecnológica, incluyendo la detección de talentos y su seguimiento para fortalecer la vocación científica;
- V. Fomentar redes de comunicación, así como la inscripción de cooperación e intercambio a nivel estatal, nacional e internacional en materia de ciencia y tecnología;
- VI. Fortalecer la comunicación de la ciencia y la tecnología en el Estado con un enfoque inter y transdisciplinario, para coadyuvar en la formación de la persona en la apropiación social de la ciencia, y
- VII. Señalar e identificar las demandas y necesidades de la sociedad para diseñar programas e instrumentos que promuevan el acercamiento con la ciencia, la tecnología y la innovación



Consejo de
Ciencia y Tecnología
del Estado de Morelos

Información Contable

CUENTA PÚBLICA
CONSEJO DE CIENCIA Y TECNOLOGÍA DEL ESTADO DE MORELOS
ENERO - DICIEMBRE

2016

Concepto	2016	2015	Concepto	2016	2015
INGRESOS Y OTROS BENEFICIOS			GASTOS Y OTRAS PERDIDAS		
Ingresos de la Gestión	2,455,664	2,985,116	Gastos de Funcionamiento	15,763,457	19,612,034
Impuestos	-	-	Servicios Personales	10,064,636	10,086,589
Cuotas y Aportaciones de Seguridad Social	-	-	Materiales y Suministros	2,566,799	3,190,190
Contribuciones de Mejoras	-	-	Servicios Generales	3,132,022	6,335,255
Derechos	1,186,014	1,350,015	Transferencia, Asignaciones, Subsidios y Otras Ayudas	632,192	1,401,291
Productos de Tipo Corriente	-	-	Transferencias Internas y Asignaciones al Sector Público	-	-
Aprovechamientos de Tipo Corriente	1,269,650	1,635,101	Transferencias al Resto del Sector Público	-	-
Ingresos por Venta de Bienes y Servicios	-	-	Subsidios y Subvenciones	159,000	-
Ingresos no Comprendidos en las Fracciones de la Ley de	-	-	Ayudas Sociales	473,192	1,337,364
Ingresos Causados en Ejercicios Fiscales Anteriores	-	-	Pensiones y Jubilaciones	-	-
Pendientes de Liquidación o Pago	-	-	Transf. a Fideicomisos, Mandatos y Contratos Analogos	-	-
Participaciones, Aportaciones, Transferencias,	13,155,422	19,356,384	Transferencias a la Seguridad Social	-	-
Asignaciones, Subsidios y Otras Ayudas	-	-	Donativos	-	63,927
Participaciones y Aportaciones	1,853,808	6,816,414	Transferencias al Exterior	-	-
Transferencia, Asignaciones, Subsidios y Otras ayudas	11,301,614	12,539,970	Participaciones y Aportaciones	-	-
Otros Ingresos y Beneficios	8,665	58,621	Participaciones	-	-
Ingresos Financieros	7,210	58,621	Aportaciones	-	-
Incremento por Variación de Inventarios	-	-	Convenios	-	-
Disminución del Exceso de Estimaciones por Pérdida o	-	-	Intereses, Comisiones y Otros Gastos de la Deuda Pub.	-	-
Deterioro u Obsolescencia	-	-	Intereses de la Deuda Pública	-	-
Disminución del Exceso de Provisiones	-	-	Comisiones de la Deuda Pública	-	-
Otros Ingresos y Beneficios Varios	1,455	-	Gastos de la Deuda Pública	-	-
Total de Ingresos y Otros Beneficios	15,619,751	22,400,121	Costo por Coberturas	-	-
			Apoyos Financieros	-	-
			Otros Gastos y Pérdidas Extraordinarias	314,289	4,439,391
			Estimaciones, Depreciaciones, Deterioros, Obsolescencia y	-	-
			Amortizaciones	-	-
			Provisiones	60,586	4,439,391
			Disminución de Inventarios	-	-
			Aumento por Insuficiencia de Estimaciones por Pérdida o	-	-
			Aumento por Insuficiencia de Provisiones	-	-
			Otros Gastos	253,703	-
			Inversión Pública	-	-
			Inversión Pública no Capitalizable	-	-
			Total de Gastos y Otras Pérdidas	16,709,938	25,452,716
			Resultados del Ejercicio (Ahorro/Desahorro)	(1,090,187)	(3,052,595)

Bajo protesta de decir verdad declaramos que los Estados Financieros y sus Notas son razonablemente correctos y responsabilidad del emisor.

CONCEPTO	31 de diciembre 2016	31 de diciembre 2015	CONCEPTO	31 de diciembre 2016	31 de diciembre 2015
ACTIVO			PASIVO		
Activo Circulante			Pasivo Circulante		
Efectivo y Equivalentes	4,125,417	5,060,686	Cuentas por Pagar a Corto Plazo	1,515,008	1,106,811
Efectivo	-	-	Servicios Personales por Pagar a Corto Plazo	512,287	573,813
Bancos/Tesorería	4,125,417	5,060,686	Proveedores por Pagar a Corto Plazo	712,094	436,807
Bancos/Dependencias y Otros	-	-	Contratistas por Obras Publicas por Pagar a Corto Plazo	-	-
Inversiones Temporales (Hasta 3 meses)	-	-	Participaciones y Aportaciones por Pagar a Corto Plazo	-	-
Fondos con Afectación Especifica	-	-	Transferencias Otorgadas por Pagar a Corto Plazo	14,746	-
Depósitos de Fondos de Terceros en Garantía y/o Admón.	-	-	Int., Comisiones y Otros Gastos de la Deuda Pub. por Pagar a Corto Plazo	-	-
Otros Efectivos y Equivalentes	-	-	Retenciones y Contribuciones por Pagar a Corto Plazo	242,089	96,191
Derechos a Recibir Efectivo o Equivalentes	18,608	1,160,780	Devoluciones de la Ley de Ingresos por Pagar a Corto Plazo	33,792	-
Inversiones Financieras de Corto Plazo	-	-	Otras Cuentas por Pagar a Corto Plazo	-	-
Cuentas por Cobrar a Corto Plazo	18,608	1,160,780	Documentos por Pagar a Corto Plazo	-	-
Deudores Diversos por Cobrar a Corto Plazo	-	-	Documentos Comerciales por Pagar a Corto Plazo	-	-
Ingresos por Recuperar a Corto Plazo	-	-	Documentos con Contratistas por Obras Pub. por Pagar a Corto Plazo	-	-
Deudores por Anticipos de la Tesorería a Corto Plazo	-	-	Otros Documentos por Pagar a Corto Plazo	-	-
Préstamos Otorgados a Corto Plazo	-	-	Porción a Corto Plazo de la Deuda Pública a Largo Plazo	-	-
Otros Derechos a Recibir Efectivo o Equiv. a Corto Plazo	-	-	Porción a Corto Plazo de la Deuda Pública Interna	-	-
Derechos a Recibir Bienes o Servicios	-	-	Porción a Corto Plazo de la Deuda Pública Externa	-	-
Ant. a Proveedores por Adq. de Bienes y Prest. de Serv. a Corto Plazo	-	-	Porción a Corto Plazo de Arrendamiento Financiero	-	-
Ant. a Proveedores por Adq. de Bienes Im. y Muebles a Corto Plazo	-	-	Títulos y Valores a Corto Plazo	-	-
Ant. a Proveedores por Adq. de Bienes Intangibles a Corto Plazo	-	-	Títulos y Valores de la Deuda Pública Interna a Corto Plazo	-	-
Anticipo a Contratistas por Obras Publicas a Corto Plazo	-	-	Títulos y Valores de la Deuda Pública Externa a Corto Plazo	-	-
Otros Derechos a Recibir Bienes o Servicios a Corto Plazo	-	-	Pasivos Diferidos a Corto Plazo	-	-
Inventarios	-	-	Ingresos Cobrados por Adelantado a Corto Plazo	-	-
Inventario de Mercancías para Venta	-	-	Intereses Cobrados por Adelantado a Corto Plazo	-	-
Inventario de Mercancías Terminadas	-	-	Otros Pasivos Diferidos a Corto Plazo	-	-
Inventario de Mercancías en Proceso de Elaboración	-	-	Fondos y Bienes de Terceros en Garantía y/o Admón. a C. P.	-	-
Inventario de Materias Primas, Mat. y Suministros para Producción	-	-	Fondos en Garantía a Corto Plazo	-	-
Bienes en Tránsito	-	-	Fondos en Administración a Corto Plazo	-	-
Almacenes	-	-	Fondos Contingentes a Corto Plazo	-	-
Almacén de Materiales y Suministros de Consumo	-	-	Fondos de Fideicomisos, Mandatos y Contratos Análogos a Corto Plazo	-	-
Estimación por Pérdida o Deterioro de Activos Circulantes	-	-	Otros Fondos de Terceros en Garantía y/o Administración a Corto Plazo	-	-
Est. para Ctas. Incobrables por Derechos a Recibir Efectivo o Equiv.	-	-	Valores y Bienes en Garantía a Corto Plazo	-	-
Estimación por Deterioro de Inventarios	-	-	Provisiones a Corto Plazo	-	-
Otros Activos Circulantes	-	-	Provision para Demandas y Juicios a Corto Plazo	-	-
Valores en Garantía	-	-	Provision para Contingencias a Corto Plazo	-	-
Bienes en Garantía (excluye depósitos de fondos)	-	-	Otras Provisiones a Corto Plazo	-	-
Bienes Deriv. de Embargos, Decom., Aseguramientos y Dación en Pago	-	-	Otros Pasivos a Corto Plazo	-	-
Adquisición con Fondos de Terceros	-	-	Ingresos por Clasificar	-	-
			Recaudación por Participar	-	-
			Otros Pasivos Circulantes	-	-
Total de Activos Circulantes	4,144,025	6,221,466	Total de Pasivos Circulantes	1,515,008	1,106,811

CONCEPTO	31 de diciembre 2016	31 de diciembre 2015	CONCEPTO	31 de diciembre 2016	31 de diciembre 2015
Activo No Circulante			Pasivo No Circulante		
Inversiones Financieras a Largo Plazo	-	-	Cuentas por Pagar a Largo Plazo	-	-
Derechos a Recibir Efectivo o Equivalentes a Largo Plazo	-	-	Documentos por Pagar a Largo Plazo	-	-
Bienes Inmuebles, Infraestructura y Const. en Proceso	-	-	Deuda Pública a Largo Plazo	-	-
Bienes Muebles	33,150,595	33,605,471	Pasivos Diferidos a Largo Plazo	-	-
Activos Intangibles	470,606	433,290	Fdos. y Bienes de Terceros en Garantía y/o en Admón. a L.P.	-	-
Depreciación, Deterioro y Amortización Acumulada de Bienes	(27,440,959)	(24,607,982)	Provisiones a Largo Plazo	-	-
Activos Diferidos	-	-	Total de Pasivos No Circulantes	-	-
Estimación por Pérdida o Deterioro de Activos no Circulantes	-	-	Total del Pasivo	1,515,008	1,106,811
Otros Activos no Circulantes	-	-	HACIENDA PÚBLICA / PATRIMONIO		
Total de Activos No Circulantes	6,180,242	9,430,779	Hacienda Pública / Patrimonio Contribuido	9,965,357	13,531,237
Total del Activo	10,324,267	15,652,245	Aportaciones	7,232,667	10,798,547
			Donaciones de Capital	2,732,690	2,732,690
			Actualización de la Hacienda Pública / Patrimonio	-	-
			Hacienda Pública / Patrimonio Generado	(1,156,098)	1,014,197
			Resultados del Ejercicio (Ahorro / Desahorro)	(1,090,187)	(3,052,595)
			Resultados de Ejercicios Anteriores	(65,911)	4,066,792
			Revaluos	-	-
			Reservas	-	-
			Rectificaciones de Resultados de Ejercicios Anteriores	-	-
			Exceso o Insuficiencia en la Actualización de la Hacienda Public	-	-
			Resultado por Posición Monetaria	-	-
			Resultado por Tenencia de Activos no Monetarios	-	-
			Total Hacienda Pública / Patrimonio	8,809,259	14,545,434
			Total del Pasivo y Hacienda Pública / Patrimonio	10,324,267	15,652,245

Bejo protesta de decir verdad declaramos que los Estados Financieros y sus Notas son razonablemente correctos y responsabilidad del emisor.

Concepto	Origen	Aplicación	Concepto	Origen	Aplicación
ACTIVO		37,316	PASIVO	408,197	-
Activo Circulante	5,365,294	-	Pasivo Circulante	408,197	-
Efectivo y Equivalentes	2,077,441	-	Cuentas por Pagar a Corto Plazo	408,197	-
Derechos a Recibir Efectivo o Equivalentes	935,269	-	Documentos por Pagar a Corto Plazo	-	-
Derechos a Recibir Bienes o Servicios	1,142,172	-	Porción a Corto Plazo de la Deuda Pública a Largo Plazo	-	-
Inventarios	-	-	Títulos y Valores a Corto Plazo	-	-
Almacenes	-	-	Pasivos Diferidos a Corto Plazo	-	-
Estimación por Pérdida o Deterioro de Activos Circulantes	-	-	Fdos. y Bienes de Terceros en Garantía y/o Admón. a C. P.	-	-
Otros Activos Circulantes	-	-	Provisiones a Corto Plazo	-	-
Activo No Circulante	3,287,853	37,316	Otros Pasivos a Corto Plazo	-	-
Inversiones Financieras a Largo Plazo	-	-	Pasivo No Circulante	-	-
Derechos a Recibir Efectivo o Equivalentes a Largo Plazo	-	-	Cuentas por Pagar a Largo Plazo	-	-
Bienes Inmuebles, Infraestructura y Constr. en Proceso	-	-	Documentos por Pagar a Largo Plazo	-	-
Bienes Muebles	454,876	-	Deuda Pública a Largo Plazo	-	-
Activos Intangibles	-	37,316	Pasivos Diferidos a Largo Plazo	-	-
Depreciación, Deterioro y Amort. Acumulada de Bienes	2,832,977	-	Fdos. y Bienes de Terceros en Garantía y/o Admón. a L. P.	-	-
Activos Diferidos	-	-	Provisiones a Largo Plazo	-	-
Est. por Pérdida o Deterioro de Activos no Circulantes	-	-	HACIENDA PÚBLICA / PATRIMONIO	1,962,408	7,698,583
Otros Activos no Circulantes	-	-	Hacienda Pública / Patrimonio Contribuido	-	3,565,880
			Aportaciones	-	3,565,880
			Donaciones de Capital	-	-
			Actualización de la Hacienda Pública / Patrimonio	-	-
			Hacienda Pública / Patrimonio Generado	1,962,408	4,132,703
			Resultados del Ejercicio (Ahorro / Desahorro)	1,962,408	-
			Resultados de Ejercicios Anteriores	-	4,132,703
			Revalúos	-	-
			Reservas	-	-
			Rectificaciones de Resultados de Ejercicios Anteriores	-	-
			Exceso o Insuficiencia en la Actualización de la Hacienda Pública / Patrimonio	-	-
			Resultado por Posición Monetaria	-	-
			Resultado por Tenencia de Activos no Monetarios	-	-

Bajo protesta de decir verdad declaramos que los Estados Financieros y sus Notas son razonablemente correctos y responsabilidad del emisor.

Concepto	Saldo Inicial 1	Cargos del Periodo 2	Abonos del Periodo 3	Saldo Final 4 = (1 + 2 - 3)	Variación del Periodo (4 - 1)
ACTIVO	15,652,245	69,015,440	74,343,418	10,324,267	(5,327,978)
Activo Circulante	6,221,465	67,416,241	69,493,681	4,144,025	(2,077,440)
Efectivo y Equivalentes	5,060,685	50,030,941	50,966,209	4,125,417	(935,268)
Derechos a Recibir Efectivo o Equivalentes	1,160,780	17,385,300	18,527,472	18,608	(1,142,172)
Derechos a Recibir Bienes o Servicios	-	-	-	-	-
Inventarios	-	-	-	-	-
Almacenes	-	-	-	-	-
Estimación por Pérdida o Deterioro de Activos Circulantes	-	-	-	-	-
Otros Activos Circulantes	-	-	-	-	-
Activo No Circulante	9,430,780	1,599,199	4,849,737	6,180,242	(3,250,538)
Inversiones Financieras a Largo Plazo	-	-	-	-	-
Derechos a Recibir Efectivo o Equivalentes a Largo Plazo	-	-	-	-	-
Bienes Inmuebles, Infraestructura y Constr. en Proceso	-	-	-	-	-
Bienes Muebles	33,605,470	768,395	1,223,270	33,150,595	(454,875)
Activos Intangibles	433,290	37,316	-	470,606	37,316
Depreciación, Deterioro y Amort. Acumulada de Bienes	(24,607,980)	793,488	3,626,467	(27,440,959)	(2,832,979)
Activos Diferidos	-	-	-	-	-
Est. por Pérdida o Deterioro de Activos no Circulantes	-	-	-	-	-
Otros Activos no Circulantes	-	-	-	-	-

Bajo protesta de decir verdad declaramos que los Estados Financieros y sus Notas son razonablemente correctos y responsabilidad del emisor.

Denominación de la Deuda Pública y Otros Pasivos	Saldo al 31 de Diciembre de 2015	Disposiciones del Período	Amortizaciones del Período	Revaluaciones, Reclasificaciones y Otros Ajustes	Saldo Final del Período	Pago de Intereses del Período	Pago de Comisiones y demás costos asociados durante el Período
Deuda Pública	-	-	-	-	-	-	-
<i>Corto Plazo</i>	-	-	-	-	-	-	-
Instituciones de Crédito	-	-	-	-	-	-	-
Títulos y Valores	-	-	-	-	-	-	-
Arrendamientos Financieros	-	-	-	-	-	-	-
<i>Largo Plazo</i>	-	-	-	-	-	-	-
Instituciones de Crédito	-	-	-	-	-	-	-
Títulos y Valores	-	-	-	-	-	-	-
Arrendamientos Financieros	-	-	-	-	-	-	-
Otros Pasivos	1,106,811	-	-	-	1,515,008	-	-
Total de la Deuda Pública y Otros Pasivos	1,106,811	-	-	-	1,515,008	-	-
<i>Deuda Contingente¹ (Informativo)</i>							
Deuda Contingente 1	-	-	-	-	-	-	-
Deuda Contingente 2	-	-	-	-	-	-	-
Deuda Contingente xx	-	-	-	-	-	-	-
<i>Valor de Instrumentos Bono Cupón Cero²</i>							
Instrumento Bono Cupón Cero 1	-	-	-	-	-	-	-
Instrumento Bono Cupón Cero 2	-	-	-	-	-	-	-
Instrumento Bono Cupón Cero 3	-	-	-	-	-	-	-

1 Se refiere a cualquier Financiamiento sin fuente o garantía de pago definida, que sea asumida de manera solidaria o subsidiaria por las Entidades Federativas con sus Municipios, organismos descentralizados y empresas de participación estatal mayoritaria y fideicomisos, locales o municipales, y por los Municipios con sus respectivos organismos descentralizados y empresas de participación municipal mayoritaria.

2 Se refiere al valor del Bono Cupón Cero que respalda el pago de los créditos asociados al mismo (Activo).

Obligaciones a Corto Plazo	Monto Contratado	Plazo Pactado	Tasa de Interés	Comisiones y Costos Relacionados	Tasa Efectiva
Obligaciones a Corto Plazo (Informativo)					
<i>Crédito 1</i>	-	-	-	-	-
<i>Crédito 2</i>	-	-	-	-	-
<i>Crédito xx</i>	-	-	-	-	-

Bajo protesta de decir verdad declaramos que los Estados Financieros y sus Notas son razonablemente correctos y responsabilidad del emisor.

Denominación de las Obligaciones Diferentes de Financiamiento	Fecha del Contrato	Fecha de inicio de operación del proyecto	Fecha de vencimiento	Monto de la inversión pactado	Plazo pactado	Monto promedio mensual del pago de la contraprestación	Monto pagado de la inversión al 31 de diciembre de 2016	Monto pagado de la inversión actualizado al 31 de diciembre de 2016	Saldo pendiente por pagar de la inversión al 31 de diciembre de 2016
Asociaciones Público Privadas	-	-	-	-	-	-	-	-	-
APP 1	-	-	-	-	-	-	-	-	-
APP 2	-	-	-	-	-	-	-	-	-
APP 3	-	-	-	-	-	-	-	-	-
APP xx	-	-	-	-	-	-	-	-	-
Otros Instrumentos	-	-	-	-	-	-	-	-	-
Otro Instrumentos 1	-	-	-	-	-	-	-	-	-
Otro Instrumentos 2	-	-	-	-	-	-	-	-	-
Otro Instrumentos 3	-	-	-	-	-	-	-	-	-
Otro Instrumentos xx	-	-	-	-	-	-	-	-	-
Total de Obligaciones Diferentes de Financiamiento	-	-	-	-	-	-	-	-	-

Bajo protesta de decir verdad declaramos que los Estados Financieros y sus Notas son razonablemente correctos y responsabilidad del emisor.

Concepto	Hacienda Pública/Patrimonio Contribuido	Hacienda Pública/Patrimonio Generado de Ejercicios Anteriores	Hacienda Pública/Patrimonio Generado del Ejercicio	Ajustes por Cambios de Valor	TOTAL
Rectificaciones de Resultados de Ejercicios Anteriores	-	-	-	-	-
Patrimonio Neto Inicial Ajustado del Ejercicio	13,531,237	-	-	-	13,531,237
Aportaciones	10,798,547	-	-	-	10,798,547
Donaciones de Capital	2,732,690	-	-	-	2,732,690
Actualización de la Hacienda Pública / Patrimonio	-	-	-	-	-
Variaciones de la Hacienda Pública / Patrimonio Neto del Ejercicio	-	4,066,792	(3,052,595)	-	1,014,197
Resultados del Ejercicio (Ahorro / Desahorro)	-	-	(3,052,595)	-	(3,052,595)
Resultados de Ejercicios Anteriores	-	4,066,792	-	-	4,066,792
Revaluos	-	-	-	-	-
Reservas	-	-	-	-	-
Hacienda Pública / Patrimonio Neto Final del Ej. 2015	13,531,237	4,066,792	(3,052,595)	-	14,545,434
Cambios en la Hacienda Pública / Patrimonio Neto del Ejercicio	(3,565,880)	-	-	-	(3,565,880)
Aportaciones	(3,565,880)	-	-	-	(3,565,880)
Donaciones de Capital	-	-	-	-	-
Actualización de la Hacienda Pública / Patrimonio	-	-	-	-	-
Variaciones de la Hacienda Pública / Patrimonio Neto del Ejercicio	-	(4,132,703)	(1,090,187)	-	(5,222,890)
Resultados del Ejercicio (Ahorro / Desahorro)	-	-	(1,090,187)	-	(1,090,187)
Resultados de Ejercicios Anteriores	-	(4,132,703)	-	-	(4,132,703)
Revaluos	-	-	-	-	-
Reservas	-	-	-	-	-
Saldo Neto en la Hacienda Pública / Patrimonio 2016	9,965,357	(65,911)	(1,090,187)	-	8,809,259

Bajo protesta de decir verdad declaramos que los Estados Financieros y sus Notas son razonablemente correctos y responsabilidad del emisor.

Concepto	2015	2016	2015	2016	2015	2016
Flujos de Efectivo de las Actividades de Gestión						
Origen	15,619,751	22,400,121	192,234	1,982,015		
Impuestos	-	-	-	-		
Cuotas y Aportaciones de Seguridad Social	-	-	-	-		
Contribuciones de mejoras	-	-	-	-		
Derechos	1,186,014	1,350,015	192,234	1,982,015		
Productos de Tipo Corriente	-	-	-	-		
Aprovechamientos de Tipo Corriente	1,269,650	1,635,101	37,316	2,672		
Ingresos por Venta de Bienes y Servicios	-	-	-	-		
Ingresos no Comprendidos en las Fracciones de la Ley de	-	-	-	-		
Ingresos Causados en Ejercicios Fiscales Anteriores	-	-	-	-		
Pendientes de Liquidación o Pago	-	-	-	-		
Participaciones y Aportaciones	1,853,808	6,816,414	37,316	2,672		
Transf. Asignaciones y Subsidios y Otras Ayudas	11,301,614	12,539,970	154,918	1,979,343		
Otros Origenes de Operación	8,665	58,621	-	-		
Aplicación	16,709,938	25,452,716	-	-		
Servicios Personales	10,064,636	10,086,589	-	-		
Materiales y Suministros	2,566,799	3,190,190	-	-		
Servicios Generales	3,132,022	6,335,255	-	-		
Transf. Internas y Asignaciones al Sector Público	-	-	-	-		
Transferencias al resto del Sector Público	-	-	-	-		
Subsidios y Subvenciones	159,000	-	-	-		
Ayudas Sociales	473,192	1,337,364	-	-		
Pensiones y Jubilaciones	-	-	-	-		
Transf. a Fideicomisos, Mandatos y Contratos Análogos	-	-	-	-		
Transferencias a la Seguridad Social	-	-	-	-		
Donativos	-	63,927	-	-		
Transferencias al Exterior	-	-	-	-		
Participaciones	-	-	-	-		
Aportaciones	-	-	-	-		
Convenios	-	-	-	-		
Otras Aplicaciones de Operación	314,289	4,439,391	(935,269)	(1,073,252)		
Flujos Netos de Efectivo por Act. de Gestión	(1,090,187)	(3,052,595)	5,060,686	6,133,938		
Flujos de Efectivo de las Actividades de Inversión						
Origen						
Bienes Inmuebles, Infraestructura y Construcciones en						
Proceso						
Bienes Muebles						
Otros Origenes de Inversión						
Aplicación						
Bienes Inmuebles, Infraestructura y Construcciones en						
Proceso						
Bienes Muebles						
Otras Aplicaciones de Inversión						
Flujos Netos de Efectivo por Act. de Inversión						
Flujo de Efectivo de las Actividades de Financiamiento						
Origen						
Endeudamiento Neto						
Interno						
Externo						
Otros Origenes de Financiamiento						
Aplicación						
Servicios de la Deuda						
Interno						
Externo						
Otras Aplicaciones de Financiamiento						
Flujos netos de Efectivo por Act. de Financiamiento						
Incremento/Disminución Neta en el Efectivo y						
Equivalentes al Efectivo						
Efectivo y Equivalente al Efectivo al Inicio del						
Ejercicio						
Efectivo y Equivalente al Efectivo al Final del						
Ejercicio						

Bajo protesta de decir verdad declaramos que los Estados Financieros y sus Notas son razonablemente correctos y responsabilidad del emisor.

INFORME DE PASIVOS CONTINGENTES

No.	NOMBRE	IMPORTE
1	Claudia Ahuja Ormaechea	16,708
2	Alfredo Ortíz Ortíz	1,659

NOTA: Sueldos y salarios pendientes de ser cobrados por parte de trabajadores que se encuentran en litigio.

NOTAS A LOS ESTADOS FINANCIEROS

a) NOTAS DE DESGLOSE

I. NOTAS AL ESTADO DE SITUACIÓN FINANCIERA

El Estado de Situación Financiera muestra la situación de los activos, pasivos y patrimonio a una fecha determinada, reflejando la posición financiera del ente público, conteniendo información acumulativa. La estructura está diseñada categorizando a los activos por su disponibilidad y a los pasivos por su grado de exigibilidad.

Este estado de situación financiera, está elaborado y valuado conforme a los Postulados Básicos de Contabilidad Gubernamental, Normas y Metodología para la emisión de información Financiera y Estructura de los Estados Financieros Básicos del Ente Público y Características de sus Notas, documentos emitidos por el Consejo Nacional de Armonización Contable (CONAC).

(Estado de Situación Financiera anexo)

AL ESTADO DE SITUACIÓN FINANCIERA

Activo

1) EFECTIVO Y EQUIVALENTES

Los recursos de efectivo y equivalente están constituidos en moneda de curso legal y se encuentra en valor nominal que proviene de la captación de Ingresos Propios, y los obtenidos por las entidades del Poder Ejecutivo, Estatal y Federal, además de la disponibilidad para cubrir compromisos de pago a proveedores y prestadores de servicios.

El saldo de \$ 4,125,417.21 se integra del rubro de bancos como se detallan a continuación:

Banamex 7007 773994	898,236.01	Gasto operativo
Santander Serfin 22000405356	50,917.04	Ingresos Propios CeMoCC
BBVA Bancomer 0199212558	571,832.36	Ingresos Propios CeMITT
BBVA Bancomer 0100673404	2,225,639.28	Multas Procesos Electorales
BBVA Bancomer 0105604796	33,792.50	CONACYT-Jóvenes Talento
BBVA Bancomer 0107336667	345,000.02	PIPE-2016
Total Efectivo y Equivalentes	\$ 4,125,417.21	

2) DERECHOS A RECIBIR EFECTIVO O EQUIVALENTES

El saldo de esta cuenta se integra por las Transferencias del Gobierno del Estado asciende a un importe de \$18,608.02 como a continuación se detalla:

2.1 Transferencias de Gobierno del Estado por recaudar

Servicios Personales	\$	18,608.02
Total	\$	18,608.02

ACTIVO NO CIRCULANTE

3) BIENES MUEBLES, INMUEBLES E INTANGIBLES

Este renglón del activo refleja el valor de los bienes muebles e intangibles adquiridos por el Consejo de Ciencia y Tecnología del Estado de Morelos correspondiente al 31 de diciembre del ejercicio fiscal 2016 mismo que incluye la depreciación acumulada, asciende a un monto global de \$ 6,180,241.06 integrándose por mobiliario, equipo de administración, educacional, instrumental médico y de laboratorios, equipo de cómputo, equipo de transporte, maquinaria otros equipos y herramientas y activos intangibles, los cuales son necesarios para la operatividad del Organismo.

Pasivo

Corresponde a las obligaciones contraídas por el Consejo de Ciencia y Tecnología del Estado de Morelos, para el desarrollo de sus funciones y la prestación de los servicios públicos. El saldo se integra como a continuación se detalla:

4) CUENTAS POR PAGAR A CORTO PLAZO

El saldo total de las Cuentas por Pagar a Corto Plazo es de \$15,008.40 correspondiente a:

SERVICIOS PERSONALES POR PAGAR

Claudia Ahuja Ormaechea	16,707.82	a)
Alfredo Ortíz Ortíz	1,659.31	a)
Aguinaldo	401,000.00	b)
Otras Prestaciones Sociales y Económicas	92,919.56	b)
Total	\$ 512,286.69	

- a) Sueldos y salarios pendientes de ser cobrados por parte de los empleados que se encuentran en litigio.
- b) Aguinaldo y Asignación pendiente de ser pagado a personal del CCyTEM.

PROVEEDORES POR PAGAR A CORTO PLAZO

El saldo de esta cuenta se integra por las siguientes provisiones pendientes de pagar y ser ejercidos, correspondientes a gastos de recursos de Gasto Operativo y programas estatales y federales.

Sistema de agua Potable y Alcantarillado de Cuernavaca	3,200.00	Origen Dic 2016
DS Seguridad Privada S.A.	34,800.00	Origen Dic 2016
Lino Cruz García	92,600.02	Origen Dic 2016
Climate Institute México	182,800.00	Origen Dic 2016
Grupo Editorial Miguel Angel Porrúa S.A.	275,500.00	Origen Dic 2016
PCT Comercializadora, S.A.	31,594.19	Origen Dic 2016
ARJO Soluciones S.C.	22,000.00	Origen Dic 2016
Agustín Torres Macías	69,600.00	Origen Dic 2016
Total	\$ 712,094.21	

TRANSFERENCIAS OTORGADAS POR PAGAR A CORTO PLAZO

El saldo de esta cuenta se integra por aportación para la realización del calendario Matemático

Fondo para el fomenta de la Educación A.C.	14,746.00	Origen Dic 2016
Total	\$ 14,746.00	

RETENCIONES Y CONTRIBUCIONES POR PAGAR

El saldo de esta cuenta se integra por la provisión de impuestos por pagar, mismos que serán enterados en el mes inmediato posterior, se integran de la siguiente forma:

ISR Retenciones por salarios	\$ 198,963.98
ISR Retenciones por sueldos asimilados a salarios	\$ 15,354.02
ISR Retenciones por honorarios	\$ 400.00
2% sobre nomina	\$ 27,371.00
Total	\$ 242,089.00

DEVOLUCIONES DE LA LEY DE INGRESOS POR PAGAR A CORTO PLAZO

El saldo de esta cuenta se integra por recurso no ejercido del Programa CONACYT Jóvenes Talento, mismo que será reintegrado en el mes inmediato posterior.

CONACYT Jóvenes Talento	\$ 33,792.50
-------------------------	--------------

II) NOTAS AL ESTADO DE ACTIVIDADES

El Estado de Actividades muestra el resultado de las operaciones de los ingresos y gastos, clasificando los ingresos de acuerdo a los criterios del Clasificador por rubro de Ingresos y los gastos de acuerdo al Clasificador por Objeto del Gasto, reflejando al 31 de diciembre del ejercicio fiscal 2016, un desahorro de \$1,090,187.49 con la gestión realizada.

Ingresos de la Gestión

Los ingresos de la gestión acumulados asciende a \$15,619,750.12 que se integran de la siguiente manera.

- Transferencias del Gobierno del Estado \$ 11,301,613.53 para ejercer en gasto corriente (gasto operativo) se desglosa en los diferentes rubros como sigue: servicios personales \$ 9,481,398.33, materiales y suministros \$ 321,829.54 y Servicios generales \$ 1,498,385.66 El importe por \$163,807.50 corresponde al Programa CONACYT-CCyTEM Fomento a las Vocaciones Científicas y Tecnológicas en niños y jóvenes mexicanos 2016
- El importe por \$1,000,000.00 corresponde al Programa CONACYT-CCyTEM Diseño y montaje de equipos para comunicar la Ciencia y la Tecnología a través del Trailer de la ciencia, en Morelos
- El importe por \$690,000.00 corresponde al Programa PIPE 2016.
- El importe por \$1,269,649.68 Corresponde a la cuenta de IMPEPAC, ingresos de Multas por procesos electorales.
- Los productos financieros acumulados a la fecha es de \$ 7,210.03
- Reintegros por Observaciones de Auditorias, cancelación de cheque es por \$ 1,455.38
- El importe de \$ 54,830.00 corresponde a entradas al Museo de Ciencias.
- El importe por \$ 16,904.00 corresponde a uso de instalaciones del auditorio del MCM.
- El importe por \$ 158,280.00 corresponde a Diplomado en Comunicación de la Ciencia del CeMoCC
- El importe por \$956,000.00 corresponde a Ingresos Propios del CeMiTT

La suma de los incisos a) al j) suman la cantidad de \$ 1,186,014.00

Gastos y Otras Pérdidas

Los egresos acumulados corresponden a los gastos de funcionamiento y operación del Consejo que ascienden a \$16,384,754.86 distribuidos en los siguientes capítulos:

1.-	Servicios Personales	\$ 10,064,636.26	60.24	%
2.-	Materiales y Suministros	\$ 2,566,798.87	15.36	%
3.-	Servicios Generales	\$ 3,132,021.95	18.74	%
4.-	Subsidios y ayudas sociales	\$ 632,192.19	3.78	%
5.-	Otros gastos y pérdidas extraordinarias	\$ 314,288.34	1.88	%
	IMPORTE TOTAL	\$ 16,709,937.61	100.00	%

III) NOTAS AL ESTADO DE VARIACIÓN EN LA HACIENDA PÚBLICA

La Hacienda Pública representa el importe de los bienes y derechos que son propiedad del Consejo: Bienes Muebles adquiridos y donados, así como los remanentes de ejercicios anteriores.

(Estado de Variaciones en la Hacienda Pública anexo)

6) Resultado de Ejercicios Anteriores

Su saldo corresponde al ejercicio 2015, el saldo de este renglón es de un desahorro de 65,911.43

IV) NOTAS AL ESTADO DE FLUJOS DE EFECTIVO

A continuación se presenta el Análisis del Estado de Flujo de efectivo, el cual refleja la disponibilidad del efectivo y bancos.

Concepto	Saldo anterior	Saldo Actual
Efectivo	\$ 11,000.00	\$ 0.00
Bancos	\$ 4,238,710.53	\$ 4,125,417.21
Disponibilidad financiera	\$ 4,249,710.53	\$ 4,125,417.21

(Estado de Flujo de Efectivo anexo)

NOTAS DE MEMORIA

V) CONCILIACIÓN ENTRE LOS INGRESOS PRESUPUESTARIOS Y CONTABLES, ASÍ COMO ENTRE LOS EGRESOS PRESUPUESTARIOS Y LOS GASTOS CONTABLES

PRESUPUESTARIAS

Estado Analítico de Ingresos Presupuestales

El presupuesto de Ingresos se integra de Transferencias de Gobierno del Estado de Morelos; aportaciones de Programas Federales y Estales así como Ingresos Propios de las Direcciones del Centro Morelense de Comunicación de la Ciencia (CeMoCC) y la Dirección del Centro Morelense de Innovación y Transferencia Tecnológica (CeMiTT). Al 31 de diciembre los ingresos recaudados ascienden a \$ 15,592,476.69

Fuente de Ingresos	Ley de ingresos Estimada	Ampliaciones/ (Reducciones)	Ley de Ingresos Modificada	Ingresos Devengados	Ingresos Recaudados	Devengado por Recaudar
Derecho por el uso, goce, aprovechamiento o explotación de bienes	0	71,734	71,734	71,734	71,734	0
Derechos por prestación de servicios	0	956,000	956,000	956,000	956,000	0
Aportaciones	0	690,000	690,000	690,000	690,000	0
Otros Derechos	0	158,280	158,280	158,280	158,280	0
Otros Aprovechamientos	0	1,269,650	1,269,650	1,269,650	1,269,650	0
Convenios	0	1,163,808	1,163,808	1,163,808	1,163,808	0
Transferencias Internas y Asignaciones del Sector Público	10,450,000	851,614	11,301,614	11,301,614	11,283,005	18,608
Total	10,450,000	5,161,086	15,611,086	15,611,086	15,592,477	18,608

Estado del Ejercicio del Presupuesto de Egresos

El Presupuesto Ejercido en el periodo es de \$ 17,068,636.62 que representa el 97 % con respecto al Presupuesto Anual Aprobado.

a) NOTAS DE MEMORIA (CUENTAS DE ORDEN)

Cuentas de Orden Contables

El saldo de \$11,690,022.00 (Once millones seiscientos noventa mil veintidós pesos 00/100 M.N) corresponde al registro contable del bien inmueble en posesión que ocupa las oficinas ubicadas en carretera Temixco 160, Ciudad de la Confección, Col. Palo Escrito con C.P. 62760 en el Estado de Morelos.

c) NOTAS DE GESTIÓN ADMINISTRATIVA

HISTORIA

El Consejo de Ciencia y Tecnología del Estado de Morelos (CCyTEM), es un organismo público descentralizado de la administración pública del Estado, con personalidad jurídica y patrimonio propio y autonomía técnica, de gestión y presupuestaria, con sede en la Capital del Estado, fue creado el 27 de septiembre de 2006 mediante publicación en el Periódico Oficial Tierra y Libertad número 4484.

Con fecha 3 de agosto de 2005 se publicó en el Periódico Oficial Tierra y Libertad número 4405 la Ley de Innovación, Ciencia y Tecnología para el Estado de Morelos, el 20 de diciembre de 2006 fue publicado en el Periódico Oficial Tierra y Libertad número 4500, el Decreto no. 23 por el que se reforma, deroga y adiciona diversas disposiciones de Ley Innovación, Ciencia y Tecnología para el Estado de Morelos, siendo la última reforma el 24 de octubre de 2012.

El 26 de Septiembre de 2007, se publica en el Periódico Oficial Tierra y Libertad número 4458, el Reglamento de la Ley de Innovación, Ciencia y Tecnología para el Estado de Morelos, el cual establece diversas disposiciones.

ORGANIZACIÓN Y OBJETO SOCIAL

De conformidad con lo establecido por el artículo 1º. de la Ley referida, el objeto del CCyTEM es: contribuir a desarrollar un sistema de educación, formación y capacitación de recursos de calidad y alto nivel académico, impulsar, fortalecer e innovar la investigación científica y el desarrollo tecnológico, para lograr una cultura científica en la sociedad morelense.

La representación legal del Organismo corresponde al Director General, personalidad que acredita con el nombramiento expedido en su favor por el Gobernador Constitucional del Estado de Morelos.

BASES DE PREPARACIÓN DE LOS ESTADOS FINANCIEROS

Fundamento Legal y Normativo

Los Estados Financieros que se presentan en este informe, se elaboraron bajo criterios generales regidos por la Ley General de Contabilidad Gubernamental, atendiéndose las disposiciones normativas contables y lineamientos emitidos por el Consejo Nacional de Armonización Contable (CONAC).

Actualmente nos encontramos en proceso de realizar las modificaciones que nos permitan apearnos en su totalidad a los marcos normativos contables y presupuestarios, así también a los instrumentos técnicos para lograr el cumplimiento de los objetivos a nivel nacional, considerando en primera instancia el Marco Conceptual de Contabilidad Gubernamental, que representa los fundamentos para la elaboración de normas, contabilización, valuación y presentación de la Información Financiera; así mismo, el Plan de Cuentas, el cual se constituye una herramienta básica para el registro de operaciones, otorgando consistencia en la presentación y fácil interpretación de los resultados y las bases para consolidar, bajo criterios armonizados, la información contable, ha sido modificado en apego a las disposiciones emitidas por el CONAC.

La Normatividad Contable y Financiera, proporciona los elementos necesarios para el manejo transparente de los recursos públicos, y el cabal cumplimiento en la rendición de cuentas. Además, se constituye por el conjunto de normas, lineamientos, metodologías, procedimientos, sistemas, criterios y ordenamientos con base a los Postulados Básicos de Contabilidad Gubernamental que han de aplicar los centros contables en el registro de sus operaciones con la finalidad de regular operaciones específicas para la integración homogénea de la información contable y financiera.

Los Postulados Básicos de Contabilidad Gubernamental, son los elementos fundamentales de referencia general para uniformar los métodos, procedimientos y prácticas contables, así como, organizar y mantener una efectiva sistematización que permita la obtención de información veraz en forma clara y concisa, en este sentido, se constituyen en el sustento técnico de la Contabilidad.

Los estados financieros de la entidad son el Estado de Situación Financiera, Estado de Actividades, Estado de Variaciones en la Hacienda Pública/Patrimonio y el Estado de Flujo de Efectivo, de acuerdo al requerimiento establecido en el Manual de Contabilidad Gubernamental de la CONAC.

Principales Políticas de Control y Registro

El registro de las operaciones están en apego a los Postulados Básicos de Contabilidad Gubernamental y a las normas y manuales vigentes; las dependencias y entidades de la Administración Pública Estatal como responsables de realizar sus registros contables producto de las operaciones que realizan, registran los gastos como tales en el momento en que se devenguen y los ingresos en el momento en que sean efectivamente percibidos o realizados.

El control interno comprende el plan de organización y todos los métodos y procedimientos que en forma coordinada adoptan las dependencias y entidades para salvaguardar los activos, verificar la razonabilidad y confiabilidad de la información contable, y promover la eficiencia operacional y la adherencia a la normatividad vigente.

Los funcionarios que rubrican los presentes Estados financieros:

Bajo Protesta de Decir Verdad declaramos que los Estados Financieros y sus Notas son razonablemente correctos y responsabilidad de quien los emite.



Consejo de
Ciencia y Tecnología
del Estado de Morelos

Información Presupuestaria

Concepto	Estimado / Aprobado	Devengado	Recaudado / Pagado
A. Ingresos Totales (A = A1 + A2 + A3)	15,611,085	15,611,085	15,592,477
A1. Ingresos de Libre Disposición	14,447,278	14,447,278	14,428,670
A2. Transferencias Federales Etiquetadas	1,163,807	1,163,807	1,163,807
A3. Financiamiento Neto	-	-	-
B. Egresos Presupuestarios (B = B1 + B2)	17,595,299	17,034,780	15,776,071
B1. Gasto No Etiquetado (sin incluir Amortización de la Deuda Pública)	14,056,933	13,496,413	12,582,703
B2. Gasto Etiquetado (sin incluir Amortización de la Deuda Pública)	3,538,366	3,538,367	3,193,368
C. Remanentes del Ejercicio Anterior (C = C1 + C2)	3,257,102	3,242,270	2,966,770
C1. Remanentes de Ingresos de Libre Disposición aplicados en el periodo	1,572,544	1,557,712	1,282,212
C2. Remanentes de Transferencias Federales Etiquetadas aplicados en el periodo	1,684,558	1,684,558	1,684,558
I. Balance Presupuestario (I = A - B + C)	1,272,888	1,818,575	2,783,176
II. Balance Presupuestario sin Financiamiento Neto (II = I - A3)	1,272,888	1,818,575	2,783,176
III. Balance Presupuestario sin Financiamiento Neto y sin Remanentes del Ejercicio Anterior (III = II - C)	(1,984,214)	(1,423,695)	(183,594)

Concepto	Aprobado	Devengado	Pagado
E. Intereses, Comisiones y Gastos de la Deuda (E = E1 + E2)	-	-	-
E1. Intereses, Comisiones y Gastos de la Deuda con Gasto No Etiquetado	-	-	-
E2. Intereses, Comisiones y Gastos de la Deuda con Gasto Etiquetado	-	-	-
IV. Balance Primario (IV = III + E)	(1,984,214)	(1,423,695)	(183,594)

Concepto	Estimado / Aprobado	Devengado	Recaudado / Pagado
F. Financiamiento (F = F1 + F2)	-	-	-
F1. Financiamiento con Fuente de Pago de Ingresos de Libre Disposición	-	-	-
F2. Financiamiento con Fuente de Pago de Transferencias Federales Etiquetadas	-	-	-
G. Amortización de la Deuda (G = G1 + G2)	-	-	-
G1. Amortización de la Deuda Pública con Gasto No Etiquetado	-	-	-
G2. Amortización de la Deuda Pública con Gasto Etiquetado	-	-	-
A3. Financiamiento Neto (A3 = F - G)	-	-	-

Concepto	Estimado / Aprobado	Devengado	Recaudado / Pagado
A1. Ingresos de Libre Disposición	14,447,278	14,447,278	14,428,670
A3.1 Financiamiento Neto con Fuente de Pago de Ingresos de Libre Disposición (A3.1 = F1 - G1)	-	-	-
F1. Financiamiento con Fuente de Pago de Ingresos de Libre Disposición	-	-	-
G1. Amortización de la Deuda Pública con Gasto No Etiquetado	-	-	-
B1. Gasto No Etiquetado (sin incluir Amortización de la Deuda Pública)	14,056,933	13,496,413	12,582,703
C1. Remanentes de Ingresos de Libre Disposición aplicados en el periodo	1,572,544	1,557,712	1,282,212
V. Balance Presupuestario de Recursos Disponibles (V = A1 + A3.1 - B1 + C1)	1,962,889	2,508,577	3,128,179
VI. Balance Presupuestario de Recursos Disponibles sin Financiamiento Neto (VI = V - A3.1)	1,962,889	2,508,577	3,128,179

Concepto	Estimado / Aprobado	Devengado	Recaudado / Pagado
A2. Transferencias Federales Etiquetadas	1,163,807	1,163,807	1,163,807
A3.2 Financiamiento Neto con Fuente de Pago de Transferencias Federales Etiquetadas (A3.2 = F2 - G2)	-	-	-
F2. Financiamiento con Fuente de Pago de Transferencias Federales Etiquetadas	-	-	-
G2. Amortización de la Deuda Pública con Gasto No Etiquetado	-	-	-
B2. Gasto Etiquetado (sin incluir Amortización de la Deuda Pública)	3,538,366	3,538,367	3,193,368
C2. Remanentes de Transferencias Federales Etiquetadas aplicados en el periodo	1,684,558	1,684,558	1,684,558
VII. Balance Presupuestario de Recursos Etiquetados (VII = A2 + A3.2 - B2 + C2)	(690,001)	(690,002)	(345,003)
VIII. Balance Presupuestario de Recursos Etiquetados sin Financiamiento Neto (VIII = VII - A3.2)	(690,001)	(690,002)	(345,003)

Concepto	Ingreso					Diferencia
	Estimado	Ampliaciones/ (Reducciones)	Modificado	Devengado	Recaudado	
Ingresos de Libre Disposición						
<i>Impuestos</i>	-	-	-	-	-	-
<i>Cuotas y Aportaciones de Seguridad Social</i>	-	-	-	-	-	-
<i>Contribuciones de Mejoras</i>	-	-	-	-	-	-
<i>Derechos</i>	-	1,186,014	1,186,014	1,186,014	1,186,014	1,186,014
<i>Productos</i>	-	-	-	-	-	-
<i>Aprovechamientos</i>	-	1,269,650	1,269,650	1,269,650	1,269,650	1,269,650
<i>Ingresos por Ventas de Bienes y Servicios</i>	-	-	-	-	-	-
<i>Participaciones</i>	-	-	-	-	-	-
Fondo General de Participaciones	-	-	-	-	-	-
Fondo de Fomento Municipal	-	-	-	-	-	-
Fondo de Fiscalización y Recaudación	-	-	-	-	-	-
Fondo de Compensación	-	-	-	-	-	-
Fonde de Extracción de Hidrocarburos	-	-	-	-	-	-
Impuesto Especial Sobre Producción y Servicios	-	-	-	-	-	-
0.136% de la Recaudación Federal Participable	-	-	-	-	-	-
3.17% Sobre Extracción de Petróleo	-	-	-	-	-	-
Gasolinas y Diésel	-	-	-	-	-	-
Fondo del Impuesto Sobre la Renta	-	-	-	-	-	-
Fondo de Estabilización de los Ingresos de las Ent. Fed.	-	-	-	-	-	-
<i>Incentivos Derivados de la Colaboración Fiscal</i>	-	-	-	-	-	-
Tenencia o Uso de Vehículos	-	-	-	-	-	-
Fondo de Compensación ISAN	-	-	-	-	-	-
Impuesto Sobre Automóviles Nuevos	-	-	-	-	-	-
Fondo de Compensación de Repecos-Intermedios	-	-	-	-	-	-
Otros Incentivos Económicos	-	-	-	-	-	-
<i>Transferencias</i>	10,450,000	1,541,514	11,991,514	11,991,614	11,973,006	1,523,006
<i>Convenios</i>	-	-	-	-	-	-
Otros Convenios y Subsidios	-	-	-	-	-	-
<i>Otros Ingresos de Libre Disposición</i>	-	-	-	-	-	-
Participaciones en Ingresos Locales	-	-	-	-	-	-
Otros Ingresos de Libre Disposición	-	-	-	-	-	-
Total de Ingresos de Libre Disposición	10,450,000	3,997,178	14,447,178	14,447,278	14,428,670	3,978,670
Ingresos Excedentes de Ingresos de Libre Disposición						
Transferencias Federales Etiquetadas						
<i>Aportaciones</i>	-	-	-	-	-	-
Fondo de Aport. para la Nómina Educativa y Gto. Op.	-	-	-	-	-	-
Fondo de Aportaciones para los Servicios de Salud	-	-	-	-	-	-
Fondo de Aportaciones para la Infraestructura Social	-	-	-	-	-	-
Fondo de Aport. para el Fortalecimiento de los Municipios y de las Demarcaciones Territoriales del D.F.	-	-	-	-	-	-
Fondo de Aportaciones Múltiples	-	-	-	-	-	-
Fondo de Aport. para la Educación Tec. y de Adultos	-	-	-	-	-	-
Fondo de Aportaciones para la Seguridad Pública de los Estados y el Distrito Federal	-	-	-	-	-	-
Fondo de Aportaciones para el Fortalecimiento de las Entidades Federativas	-	-	-	-	-	-
<i>Convenios</i>	-	-	-	-	-	-
Convenios de Protección Social en Salud	-	-	-	-	-	-
Convenios de Descentralización	-	-	-	-	-	-
Convenios de Reasignación	-	-	-	-	-	-
Otros Convenios y Subsidios	-	-	-	-	-	-
<i>Fondos Distintos de Aportaciones</i>	-	-	-	-	-	-
Fondo para Entidades Federativas y Municipios Productores de Hidrocarburos	-	-	-	-	-	-
Fondo Minero	-	-	-	-	-	-
<i>Transferencias, Subsidios y Subvenciones, y Pensiones y Jubilaciones</i>	-	-	-	-	-	-
<i>Otras Transferencias Federales Etiquetadas</i>	-	1,163,807	1,163,807	1,163,807	1,163,807	1,163,807
Total de Transferencias Federales Etiquetadas	-	1,163,807	1,163,807	1,163,807	1,163,807	1,163,807
Ingresos Derivados de Financiamientos						
<i>Ingresos Derivados de Financiamientos</i>	-	-	-	-	-	-
Total de Ingresos	10,450,000	5,160,985	15,610,985	15,611,085	15,592,477	5,142,477
Datos Informativos						
1. Ingresos Derivados de Financiamientos con Fuente de Pago de Ingresos de Libre Disposición	-	-	-	-	-	-
2. Ingresos Derivados de Financiamientos con Fuente de Pago de Transferencias Federales Etiquetadas	-	-	-	-	-	-
3. Ingresos Derivados de Financiamientos	-	-	-	-	-	-

Concepto	Egresos					Subejercicio
	Aprobado	Ampliaciones / (Reducciones)	Modificado	Devengado	Pagado	
Gasto No Etiquetado	10,450,000	3,606,933	14,056,933	13,496,413	12,582,703	560,520
<i>Servicios Personales</i>	8,857,100	1,318,652	10,175,752	10,064,636	9,570,716	111,116
Remuneraciones al Personal de Carácter Permanente	5,070,000	(454,300)	4,615,700	4,615,700	4,615,700	-
Remuneraciones al Personal de Carácter Transitorio	663,600	1,046,809	1,710,409	1,599,293	1,599,293	111,116
Remuneraciones Adicionales y Especiales	1,417,500	(216,672)	1,200,828	1,200,828	799,828	-
Seguridad Social	686,000	(3,943)	682,057	682,057	682,057	-
Otras Prestaciones Sociales y Económicas	1,020,000	946,758	1,966,758	1,966,758	1,873,838	-
Previsiones	-	-	-	-	-	-
Pago de Estímulos a Servidores Públicos	-	-	-	-	-	-
<i>Materiales y Suministros</i>	259,300	1,024,168	1,283,468	1,146,268	848,695	137,200
Materiales de Admón., Emisión de Doctos. y Art. Oficiales	57,600	809,038	866,638	799,003	523,500	67,635
Alimentos y Utensilios	15,000	51,215	66,215	63,170	63,170	3,045
Materias Primas y Materiales de Prod. y Comercialización	-	-	-	-	-	-
Materiales y Artículos de Construcción y de Reparación	23,000	26,958	49,958	37,429	37,429	12,529
Productos Químicos, Farmacéuticos y de Laboratorio	1,000	4,000	5,000	5,000	5,000	-
Combustibles, Lubricantes y Aditivos	144,000	69,370	213,370	175,802	175,802	37,568
Vestuario, Blancos, Prendas de Protección y Art. Deportivos	-	21,125	21,125	18,969	18,970	2,156
Materiales y Suministros Para Seguridad	-	-	-	-	-	-
Herramientas, Refacciones y Accesorios Menores	18,700	42,462	61,162	46,895	24,824	14,267
<i>Servicios Generales</i>	1,333,600	667,710	2,001,310	1,700,264	1,592,791	301,046
Servicios Básicos	492,900	(136,926)	355,974	354,974	351,774	1,000
Servicios de Arrendamiento	-	30,874	30,874	20,711	20,711	10,163
Servicios Profesionales, Científicos, Técnicos y Otros Serv.	491,500	176,507	668,007	589,624	532,824	78,383
Servicios Financieros, Bancarios y Comerciales	87,000	79,297	166,297	166,269	166,269	28
Servicios de Instalación, Reparación, Mantto. y Conservación	32,600	111,858	144,458	109,991	100,467	34,467
Servicios de Comunicación Social y Publicidad	-	9,000	9,000	9,000	9,000	-
Servicios de Traslado y Viáticos	21,600	231,435	253,035	103,234	103,234	149,801
Servicios Oficiales	24,000	35,882	59,882	44,678	44,678	15,204
Otros Servicios Generales	184,000	129,783	313,783	301,783	263,834	12,000
<i>Transferencias, Asignaciones, Subsidios y Otras Ayudas</i>	-	473,868	473,868	465,022	450,278	8,846
Transferencias Internas y Asignaciones al Sector Público	-	-	-	-	-	-
Transferencias al Resto del Sector Público	-	-	-	-	-	-
Subsidios y Subvenciones	-	-	-	-	-	-
Ayudas Sociales	-	159,000	159,000	159,000	159,000	-
Pensiones y Jubilaciones	-	314,868	314,868	306,022	291,278	8,846
Transferencias a Fideicomisos, Mandatos y Otros Análogos	-	-	-	-	-	-
Transferencias a la Seguridad Social	-	-	-	-	-	-
Donativos	-	-	-	-	-	-
Transferencias al Exterior	-	-	-	-	-	-
<i>Bienes Muebles, Inmuebles e Intangibles</i>	-	122,535	122,535	120,223	120,223	2,312
Mobiliario y Equipo de Administración	-	14,000	14,000	13,700	13,700	300
Mobiliario y Equipo Educativo y Recreativo	-	48,536	48,536	46,536	46,536	2,000
Equipo e Instrumental Médico y de Laboratorio	-	-	-	-	-	-
Vehículos y Equipo de Transporte	-	-	-	-	-	-
Equipo de Defensa y Seguridad	-	47,683	47,683	47,671	47,671	12
Maquinaria, Otros Equipos y Herramientas	-	-	-	-	-	-
Activos Biológicos	-	-	-	-	-	-
Bienes Inmuebles	-	-	-	-	-	-
Activos Intangibles	-	12,316	12,316	12,316	12,316	-
<i>Inversión Pública</i>	-	-	-	-	-	-
Obra Pública en Bienes de Dominio Público	-	-	-	-	-	-
Obra Pública en Bienes Propios	-	-	-	-	-	-
Proyectos Productivos y Acciones de Fomento	-	-	-	-	-	-
<i>Inversiones Financieras y Otras Provisiones</i>	-	-	-	-	-	-
Inversiones Para el Fomento de Actividades Productivas	-	-	-	-	-	-
Acciones y Participaciones de Capital	-	-	-	-	-	-
Compra de Títulos y Valores	-	-	-	-	-	-
Concesión de Préstamos	-	-	-	-	-	-
Inversiones en Fideicomisos, Mandatos y Otros Análogos	-	-	-	-	-	-
Fideicomiso de Desastres Naturales (Informativo)	-	-	-	-	-	-
Otras Inversiones Financieras	-	-	-	-	-	-
Provisiones para Contingencias y Otras Erogaciones Especiales	-	-	-	-	-	-
<i>Participaciones y Aportaciones</i>	-	-	-	-	-	-
Participaciones	-	-	-	-	-	-
Aportaciones	-	-	-	-	-	-
Convenios	-	-	-	-	-	-
<i>Deuda Pública</i>	-	-	-	-	-	-
Amortización de la Deuda Pública	-	-	-	-	-	-
Intereses de la Deuda Pública	-	-	-	-	-	-
Comisiones de la Deuda Pública	-	-	-	-	-	-
Gastos de la Deuda Pública	-	-	-	-	-	-
Costo por Coberturas	-	-	-	-	-	-
Apoyos Financieros	-	-	-	-	-	-
Adeudos de Ejercicios Fiscales Anteriores (Adefas)	-	-	-	-	-	-

Concepto	Egresos					Subejercicio
	Aprobado	Ampliaciones / (Reducciones)	Modificado	Devengado	Pagado	
Gasto Etiquetado	-	3,538,366	3,538,366	3,538,367	3,193,368	(1)
<i>Servicios Personales</i>	-	-	-	-	-	-
Remuneraciones al Personal de Carácter Permanente	-	-	-	-	-	-
Remuneraciones al Personal de Carácter Transitorio	-	-	-	-	-	-
Remuneraciones Adicionales y Especiales	-	-	-	-	-	-
Seguridad Social	-	-	-	-	-	-
Otras Prestaciones Sociales y Económicas	-	-	-	-	-	-
Previsiones	-	-	-	-	-	-
Pago de Estímulos a Servidores Públicos	-	-	-	-	-	-
<i>Materiales y Suministros</i>	-	1,420,530	1,420,530	1,420,531	1,327,932	(1)
Materiales de Admón., Emisión de Doctos. y Art. Oficiales	-	304,510	304,510	304,510	211,911	-
Alimentos y Utensilios	-	-	-	-	-	-
Materias Primas y Materiales de Prod. y Comercialización	-	440,289	440,289	440,289	440,289	-
Materiales y Artículos de Construcción y de Reparación	-	535,294	535,294	535,295	535,295	(1)
Productos Químicos, Farmacéuticos y de Laboratorio	-	13,912	13,912	13,912	13,912	-
Combustibles, Lubricantes y Aditivos	-	15,000	15,000	15,000	15,000	-
Vestuario, Blancos, Prendas de Protección y Art. Deportivos	-	-	-	-	-	-
Materiales y Suministros Para Seguridad	-	-	-	-	-	-
Herramientas, Refacciones y Accesorios Menores	-	111,525	111,525	111,525	111,525	-
<i>Servicios Generales</i>	-	1,441,258	1,441,258	1,441,258	1,188,858	-
Servicios Básicos	-	-	-	-	-	-
Servicios de Arrendamiento	-	72,050	72,050	72,050	2,450	-
Servicios Profesionales, Científicos, Técnicos y Otros Serv.	-	654,106	654,106	654,106	654,106	-
Servicios Financieros, Bancarios y Comerciales	-	67,556	67,556	67,556	67,556	-
Servicios de Instalación, Reparación, Mantto. y Conservación	-	410,837	410,837	410,837	228,037	-
Servicios de Comunicación Social y Publicidad	-	-	-	-	-	-
Servicios de Traslado y Viáticos	-	236,709	236,709	236,709	236,709	-
Servicios Oficiales	-	-	-	-	-	-
Otros Servicios Generales	-	-	-	-	-	-
<i>Transferencias, Asignaciones, Subsidios y Otras Ayudas</i>	-	167,170	167,170	167,170	167,170	-
Transferencias Internas y Asignaciones al Sector Público	-	-	-	-	-	-
Transferencias al Resto del Sector Público	-	-	-	-	-	-
Subsidios y Subvenciones	-	-	-	-	-	-
Ayudas Sociales	-	167,170	167,170	167,170	167,170	-
Pensiones y Jubilaciones	-	-	-	-	-	-
Transferencias a Fideicomisos, Mandatos y Otros Análogos	-	-	-	-	-	-
Transferencias a la Seguridad Social	-	-	-	-	-	-
Donativos	-	-	-	-	-	-
Transferencias al Exterior	-	-	-	-	-	-
<i>Bienes Muebles, Inmuebles e Intangibles</i>	-	509,408	509,408	509,408	509,408	-
Mobiliario y Equipo de Administración	-	34,029	34,029	34,029	34,029	-
Mobiliario y Equipo Educativo y Recreativo	-	450,379	450,379	450,379	450,379	-
Equipo e Instrumental Médico y de Laboratorio	-	-	-	-	-	-
Vehículos y Equipo de Transporte	-	-	-	-	-	-
Equipo de Defensa y Seguridad	-	-	-	-	-	-
Maquinaria, Otros Equipos y Herramientas	-	-	-	-	-	-
Activos Biológicos	-	-	-	-	-	-
Bienes Inmuebles	-	-	-	-	-	-
Activos Intangibles	-	25,000	25,000	25,000	25,000	-
<i>Inversión Pública</i>	-	-	-	-	-	-
Obra Pública en Bienes de Dominio Público	-	-	-	-	-	-
Obra Pública en Bienes Propios	-	-	-	-	-	-
Proyectos Productivos y Acciones de Fomento	-	-	-	-	-	-
<i>Inversiones Financieras y Otras Provisiones</i>	-	-	-	-	-	-
Inversiones Para el Fomento de Actividades Productivas	-	-	-	-	-	-
Acciones y Participaciones de Capital	-	-	-	-	-	-
Compra de Títulos y Valores	-	-	-	-	-	-
Concesión de Préstamos	-	-	-	-	-	-
Inversiones en Fideicomisos, Mandatos y Otros Análogos	-	-	-	-	-	-
Fideicomiso de Desastres Naturales (Informativo)	-	-	-	-	-	-
Otras Inversiones Financieras	-	-	-	-	-	-
Provisiones para Contingencias y Otras Erogaciones Especiales	-	-	-	-	-	-
<i>Participaciones y Aportaciones</i>	-	-	-	-	-	-
Participaciones	-	-	-	-	-	-
Aportaciones	-	-	-	-	-	-
Convenios	-	-	-	-	-	-
<i>Deuda Pública</i>	-	-	-	-	-	-
Amortización de la Deuda Pública	-	-	-	-	-	-
Intereses de la Deuda Pública	-	-	-	-	-	-
Comisiones de la Deuda Pública	-	-	-	-	-	-
Gastos de la Deuda Pública	-	-	-	-	-	-
Costo por Coberturas	-	-	-	-	-	-
Apoyos Financieros	-	-	-	-	-	-
Adeudos de Ejercicios Fiscales Anteriores (Adefas)	-	-	-	-	-	-
Total de Egresos	10,450,000	7,145,299	17,595,299	17,034,780	15,776,071	560,519

Concepto	Egresos					Subejercicio
	Aprobado	Ampliaciones/ (Reducciones)	Modificado	Devengado	Pagado	
Gasto No Etiquetado	-	-	-	-	-	-
Secretaría Ejecutiva de la Gobernatura	-	-	-	-	-	-
Secretaría de Gobierno	-	-	-	-	-	-
Secretaría de Hacienda	-	-	-	-	-	-
Secretaría de Economía	-	-	-	-	-	-
Secretaría de Desarrollo Agropecuario	-	-	-	-	-	-
Secretaría de Obras Públicas	-	-	-	-	-	-
Secretaría de Educación	-	-	-	-	-	-
Secretaría de Salud	-	-	-	-	-	-
Fiscalía General del Estado	-	-	-	-	-	-
Secretaría de Administración	-	-	-	-	-	-
Secretaría de la Contraloría	-	-	-	-	-	-
Comisión Estatal de Seguridad Pública	-	-	-	-	-	-
Consejería Jurídica	-	-	-	-	-	-
Secretaría de Turismo	-	-	-	-	-	-
Secretaría de Desarrollo Social	-	-	-	-	-	-
Secretaría del Trabajo	-	-	-	-	-	-
Secretaría de Cultura	-	-	-	-	-	-
Secretaría de Desarrollo Sustentable	-	-	-	-	-	-
Secretaría de Innovación, Ciencia y Tec.	-	-	-	-	-	-
Secretaría de Movilidad y Transporte	-	-	-	-	-	-
Secretaría de Información y Comunicación	-	-	-	-	-	-
Gastos Institucionales	-	-	-	-	-	-
Poder Legislativo	-	-	-	-	-	-
Poder Judicial	-	-	-	-	-	-
Organismos Autónomos	-	-	-	-	-	-
Entidades Paraestatales y Fideicomisos No Empresariales y No Financieros	-	-	-	-	-	-
Fideicomisos Empresariales No Financieros con Participación Estatal Mayoritaria	-	-	-	-	-	-
Poder Ejecutivo de los Municipios	-	-	-	-	-	-
Gasto Etiquetado	10,450,000	7,145,299	17,595,299	17,034,780	15,776,071	560,519
Secretaría Ejecutiva de la Gobernatura	-	-	-	-	-	-
Secretaría de Gobierno	-	-	-	-	-	-
Secretaría de Hacienda	-	-	-	-	-	-
Secretaría de Economía	-	-	-	-	-	-
Secretaría de Desarrollo Agropecuario	-	-	-	-	-	-
Secretaría de Obras Públicas	-	-	-	-	-	-
Secretaría de Educación	-	-	-	-	-	-
Secretaría de Salud	-	-	-	-	-	-
Fiscalía General del Estado	-	-	-	-	-	-
Secretaría de Administración	-	-	-	-	-	-
Secretaría de la Contraloría	-	-	-	-	-	-
Comisión Estatal de Seguridad Pública	-	-	-	-	-	-
Consejería Jurídica	-	-	-	-	-	-
Secretaría de Turismo	-	-	-	-	-	-
Secretaría de Desarrollo Social	-	-	-	-	-	-
Secretaría del Trabajo	-	-	-	-	-	-
Secretaría de Cultura	-	-	-	-	-	-
Secretaría de Desarrollo Sustentable	-	-	-	-	-	-
Secretaría de Innovación, Ciencia y Tec.	-	-	-	-	-	-
Secretaría de Movilidad y Transporte	-	-	-	-	-	-
Secretaría de Información y Comunicación	-	-	-	-	-	-
Gastos Institucionales	-	-	-	-	-	-
Poder Legislativo	-	-	-	-	-	-
Poder Judicial	-	-	-	-	-	-
Organismos Autónomos	-	-	-	-	-	-
Entidades Paraestatales y Fideicomisos No Empresariales y No Financieros	10,450,000	7,145,299	17,595,299	17,034,780	15,776,071	560,519
Fideicomisos Empresariales No Financieros con Participación Estatal Mayoritaria	-	-	-	-	-	-
Poder Ejecutivo de los Municipios	-	-	-	-	-	-
Total del Gasto	10,450,000	7,145,299	17,595,299	17,034,780	15,776,071	560,519

Concepto	Egresos					Subejercicio
	Aprobado	Ampliaciones/ (Reducciones)	Modificado	Devengado	Pagado	
Gasto No Etiquetado	10,450,000	7,145,299	17,595,299	17,034,780	15,776,071	560,519
<i>Gobierno</i>	-	-	-	-	-	-
Legislación	-	-	-	-	-	-
Justicia	-	-	-	-	-	-
Coordinación de la Política de Gobierno	-	-	-	-	-	-
Relaciones Exteriores	-	-	-	-	-	-
Asuntos Financieros y Hacendarios	-	-	-	-	-	-
Seguridad Nacional	-	-	-	-	-	-
Asuntos de Orden Púb. y de Seguridad Interior	-	-	-	-	-	-
Otros Servicios Generales	-	-	-	-	-	-
<i>Desarrollo Social</i>	-	-	-	-	-	-
Protección Ambiental	-	-	-	-	-	-
Vivienda y Servicios a la Comunidad	-	-	-	-	-	-
Salud	-	-	-	-	-	-
Recreación, Cultura y Otras Manifestaciones Soc.	-	-	-	-	-	-
Educación	-	-	-	-	-	-
Protección Social	-	-	-	-	-	-
Otros Asuntos Sociales	-	-	-	-	-	-
<i>Desarrollo Económico</i>	10,450,000	7,145,299	17,595,299	17,034,780	15,776,071	560,519
Asuntos Económicos, Comerciales y Lab. en Gral.	-	-	-	-	-	-
Agropecuaria, Silvicultura, Pesca y Caza	-	-	-	-	-	-
Combustibles y Energía	-	-	-	-	-	-
Minería, Manufacturas y Construcción	-	-	-	-	-	-
Transporte	-	-	-	-	-	-
Comunicaciones	-	-	-	-	-	-
Turismo	-	-	-	-	-	-
Ciencia, Tecnología e Innovación	-	-	-	-	-	-
Otras Industrias y Otros Asuntos Económicos	10,450,000	7,145,299	17,595,299	17,034,780	15,776,071	560,519
<i>Otras no Clasificadas en Funciones Anteriores</i>	-	-	-	-	-	-
Trans. de la Deuda Púb. / Costo Fin. de la Deuda	-	-	-	-	-	-
Transferencias, Participaciones y Aportaciones entre Diferentes Niveles y Ordenes de Gobierno	-	-	-	-	-	-
Saneamiento del Sistema Financiero	-	-	-	-	-	-
Adeudos de Ejercicios Fiscales Anteriores	-	-	-	-	-	-
Gasto Etiquetado	-	-	-	-	-	-
<i>Gobierno</i>	-	-	-	-	-	-
Legislación	-	-	-	-	-	-
Justicia	-	-	-	-	-	-
Coordinación de la Política de Gobierno	-	-	-	-	-	-
Relaciones Exteriores	-	-	-	-	-	-
Asuntos Financieros y Hacendarios	-	-	-	-	-	-
Seguridad Nacional	-	-	-	-	-	-
Asuntos de Orden Púb. y de Seguridad Interior	-	-	-	-	-	-
Otros Servicios Generales	-	-	-	-	-	-
<i>Desarrollo Social</i>	-	-	-	-	-	-
Protección Ambiental	-	-	-	-	-	-
Vivienda y Servicios a la Comunidad	-	-	-	-	-	-
Salud	-	-	-	-	-	-
Recreación, Cultura y Otras Manifestaciones Soc.	-	-	-	-	-	-
Educación	-	-	-	-	-	-
Protección Social	-	-	-	-	-	-
Otros Asuntos Sociales	-	-	-	-	-	-
<i>Desarrollo Económico</i>	-	-	-	-	-	-
Asuntos Económicos, Comerciales y Lab. en Gral.	-	-	-	-	-	-
Agropecuaria, Silvicultura, Pesca y Caza	-	-	-	-	-	-
Combustibles y Energía	-	-	-	-	-	-
Minería, Manufacturas y Construcción	-	-	-	-	-	-
Transporte	-	-	-	-	-	-
Comunicaciones	-	-	-	-	-	-
Turismo	-	-	-	-	-	-
Ciencia, Tecnología e Innovación	-	-	-	-	-	-
Otras Industrias y Otros Asuntos Económicos	-	-	-	-	-	-
<i>Otras no Clasificadas en Funciones Anteriores</i>	-	-	-	-	-	-
Trans. de la Deuda Púb. / Costo Fin. de la Deuda	-	-	-	-	-	-
Transferencias, Participaciones y Aportaciones entre Diferentes Niveles y Ordenes de Gobierno	-	-	-	-	-	-
Saneamiento del Sistema Financiero	-	-	-	-	-	-
Adeudos de Ejercicios Fiscales Anteriores	-	-	-	-	-	-
Total del Egresos	10,450,000	7,145,299	17,595,299	17,034,780	15,776,071	560,519

Concepto	Egresos					Subejercicio
	Aprobado	Ampliaciones/ (Reducciones)	Modificado	Devengado	Pagado	
Gasto No Etiquetado	-	-	-	-	-	-
Personal Administrativo y de Servicio Público	-	-	-	-	-	-
Magisterio	-	-	-	-	-	-
Servicios de Salud	-	-	-	-	-	-
Personal Administrativo	-	-	-	-	-	-
Personal Médico, Paramédico y afin	-	-	-	-	-	-
Seguridad Pública	-	-	-	-	-	-
Gastos Asociados a la implementación de Nuevas Leyes Fed. o Reformas a las Mismas	-	-	-	-	-	-
Nombre del Programa o Ley 1	-	-	-	-	-	-
Nombre del Programa o Ley 2	-	-	-	-	-	-
Sentencias Laborales Definitivas	-	-	-	-	-	-
Gasto Etiquetado	8,857,100	1,318,652	10,175,752	10,064,636	9,570	111,116
Personal Administrativo y de Servicio Público	8,857,100	1,318,652	10,175,752	10,064,636	9,570	111,116
Magisterio	-	-	-	-	-	-
Servicios de Salud	-	-	-	-	-	-
Personal Administrativo	-	-	-	-	-	-
Personal Médico, Paramédico y afin	-	-	-	-	-	-
Seguridad Pública	-	-	-	-	-	-
Gastos Asociados a la implementación de Nuevas Leyes Fed. o Reformas a las Mismas	-	-	-	-	-	-
Nombre del Programa o Ley 1	-	-	-	-	-	-
Nombre del Programa o Ley 2	-	-	-	-	-	-
Sentencias Laborales Definitivas	-	-	-	-	-	-
Total del Gasto en Servicios Personales	8,857,100	1,318,652	10,175,752	10,064,636	9,570	111,116

Concepto	Egresos					
	Aprobado	Ampliaciones/ (Reducciones)	Modificado	Devengado	Pagado	Subejercicio
	1	2	3 = (1 + 2)	4	5	6 = (3 - 4)
Gasto Corriente	10,450,000	6,513,355	16,963,355	16,405,148	15,146,440	558,207
Gasto de Capital	-	631,944	631,944	629,632	629,631	2,312
Amortización de la Deuda y Disminución de Pasivos	-	-	-	-	-	-
Pensiones y Jubilaciones	-	-	-	-	-	-
Participaciones	-	-	-	-	-	-
Total del Gasto	10,450,000	7,145,299	17,595,299	17,034,780	15,776,071	560,519

Identificación de Crédito o Instrumento	Contratación / Colocación A	Amortización B	Endeudamiento Neto C = A - B
	Créditos Bancarios		
	NO APLICA	-	-
	-	-	-
	-	-	-
	-	-	-
	-	-	-
	-	-	-
	-	-	-
	-	-	-
	-	-	-
	-	-	-
	-	-	-
Total Créditos Bancarios	-	-	-
	Otros Instrumentos de Deuda		
	-	-	-
	-	-	-
	-	-	-
	-	-	-
	-	-	-
	-	-	-
	-	-	-
	-	-	-
Total Otros Instrumentos de Deuda	-	-	-
TOTAL	-	-	-



Identificación de Crédito o Instrumento	Devengado	Pagado
Créditos Bancarios		
NO APLICA	-	-
	-	-
	-	-
	-	-
	-	-
	-	-
	-	-
	-	-
	-	-
Total de Intereses de Créditos Bancarios	-	-
Otros Instrumentos de Deuda		
	-	-
	-	-
	-	-
	-	-
	-	-
	-	-
	-	-
	-	-
	-	-
Total de Intereses de Otros Instrumentos de Deuda	-	-
TOTAL	-	-



Consejo de
Ciencia y Tecnología
del Estado de Morelos

Información Programática

Concepto	Egresos					Subejercicio
	Aprobado	Ampliaciones/ (Reducciones)	Modificado	Devengado	Pagado	
	1	2	3 = (1 + 2)	4	5	
Programas	-	-	-	-	-	-
Subsidios: Sector Social y Privado o Ent. Federativas y Municipios	-	-	-	-	-	-
Sujetos a Reglas de Operación	-	-	-	-	-	-
Otros Subsidios	-	-	-	-	-	-
Desempeño de las Funciones	10,450,000	7,145,299	17,595,299	17,034,780	15,776,071	560,519
Prestación de Servicios Públicos	-	-	-	-	-	-
Provisión de Bienes Públicos	-	-	-	-	-	-
Planeación, Seguimiento y Evaluación de Políticas Públicas	-	-	-	-	-	-
Promoción y Fomento	-	-	-	-	-	-
Regulación y Supervisión	-	-	-	-	-	-
Funciones de las Fuerzas Armadas (Únicamente Gobierno Federal)	-	-	-	-	-	-
Específicos	-	-	-	-	-	-
Proyectos de Inversión	10,450,000	7,145,299	17,595,299	17,034,780	15,776,071	560,519
Administrativos y de Apoyo	-	-	-	-	-	-
Apoyo al Proceso Presupuestario y para Mejorar la Eficiencia Institucional	-	-	-	-	-	-
Apoyo a la Función Pública y al Mejoramiento de la Gestión	-	-	-	-	-	-
Operaciones Ajenas	-	-	-	-	-	-
Compromisos	-	-	-	-	-	-
Obligaciones de Cumplimiento de Resolución Jurisdiccional	-	-	-	-	-	-
Desastres Naturales	-	-	-	-	-	-
Obligaciones	-	-	-	-	-	-
Pensiones y Jubilaciones	-	-	-	-	-	-
Aportaciones a la Seguridad Social	-	-	-	-	-	-
Aportaciones a Fondos de Estabilización	-	-	-	-	-	-
Aportaciones a Fondos de Inversión y Reestructura de Pensiones	-	-	-	-	-	-
Programas de Gasto Federalizado (Gobierno Federal)	-	-	-	-	-	-
Gasto Federalizado	-	-	-	-	-	-
Participaciones a Entidades Federativas y Municipios	-	-	-	-	-	-
Costo financiero, deuda o apoyos a deudores y ahorradores de la banca	-	-	-	-	-	-
Adeudos de ejercicios fiscales anteriores	-	-	-	-	-	-
Total del Gasto	10,450,000	7,145,299	17,595,299	17,034,780	15,776,071	560,519

Concepto	Estimado	Devengado	Pagado ³
I. Ingresos Presupuestarios (I=1+2)	10,450,000	15,611,085	15,592,477
1. Ingresos del Gobierno de la Entidad Federativa 1	-	-	-
2. Ingresos del Sector Paraestatal 1	10,450,000	15,611,085	15,592,477
II. Egresos Presupuestarios (II=3+4)	10,450,000	17,034,780	15,776,071
3. Egresos del Gobierno de la Entidad Federativa 2	-	-	-
4. Egresos del Sector Paraestatal 2	10,450,000	17,034,780	15,776,071
III. Balance Presupuestario (Superávit o Déficit) (III = I - II)	-	(1,423,695)	(183,594)

Concepto	Estimado	Devengado	Pagado ³
III. Balance presupuestario (Superávit o Déficit)	-	(1,423,695)	(183,594)
IV. Intereses, Comisiones y Gastos de la Deuda	-	-	-
V. Balance Primario (Superávit o Déficit) (V= III - IV)	-	(1,423,695)	(183,594)

Concepto	Estimado	Devengado	Pagado ³
A. Financiamiento	-	-	-
B. Amortización de la deuda	-	-	-
C. Endeudamiento ó desendeudamiento (C = A - B)	-	-	-

1 Los Ingresos que se presentan son los ingresos presupuestarios totales sin incluir los ingresos por financiamientos. Los Ingresos del Gobierno de la Entidad Federativa corresponden a los del Poder Ejecutivo, Legislativo Judicial y Autónomos.

2 Los egresos que se presentan son los egresos presupuestarios totales sin incluir los egresos por amortización. Los egresos del Gobierno de la Entidad Federativa corresponden a los del Poder Ejecutivo, Legislativo, Judicial y Órganos Autónomos.

3 Para Ingresos se reportan los ingresos recaudados; para egresos se reportan los egresos pagados.

INFORME DE PROGRAMAS Y PROYECTOS DE INVERSIÓN

No.	PROYECTO	MONTO AUTORIZADO	PERIODO PARA EJERCER RECURSO	MONTO POR EJERCER 2016
1	CONACYT-FORDECYT "ESTRATEGIA NACIONAL PARA FOMENTAR Y FORTALECER LA DIFUSIÓN Y DIVULGACIÓN DE LA CIENCIA, LA TECNOLOGÍA Y LA INNOVACIÓN EN LAS ENTIDADES FEDERATIVAS: MORELOS 2015"	\$ 5,000,000.00	ABRIL 2015 - ENERO 2016	\$ 226,999.28
2	FINNOVA-CONACYT "CREACIÓN DE LA EMPRESA DE BASE TECNOLÓGICA (START UP) ENERTRONIX"	\$ 1,116,414.21	ABRIL 2015 - JUNIO 2016	\$ 982,275.20
3	CONACYT. "DISEÑO Y MONTAJE DE EQUIPOS PARA COMUNICAR LA CIENCIA Y LA TECNOLOGÍA A TRAVÉS DEL TRAILER DE LA CIENCIA, EN MORELOS"	\$ 1,000,000.00	MAYO 2016-NOVIEMBRE 2016	\$ 1,000,000.00
4	CONACYT. "FOMENTO A LAS VOCACIONES CIENTÍFICAS Y TECNOLÓGICAS EN NIÑOS Y JOVENES MEXICANOS 2016"	\$ 197,000.00	MAYO 2016 - NOVIEMBRE 2016	\$ 197,000.00

Indicadores de Resultados

No aplica



Consejo de
Ciencia y Tecnología
del Estado de Morelos

Anexos



Fideicomiso Balneario Agua Hedionda

CUENTA PÚBLICA CONSOLIDADA
ENTIDADES PARAESTATALES
ENERO - DICIEMBRE  2016



Introducción

Introducción

Mediante la presentación de la Cuenta Pública del Fideicomiso Balneario Agua Hedionda, el Director General de este ente; informa a la Dirección General de Contabilidad de la Secretaría del de Hacienda del Poder Ejecutivo del Estado de Morelos sobre la situación que guarda las finanzas públicas con cifras correspondientes al cuarto trimestre del ejercicio 2016, con el se fomenta la rendición de cuentas y la transparencia del uso de los recursos públicos, cumpliendo con el mandato contenido en sus artículos 46, 47, 49, 52, 53 y 54 de la Ley General de Contabilidad Gubernamental y demás información contable aprobada y publicada por el Consejo de Nacional de Armonización Contable, artículo 46 párrafo tercero, 66 fracción X y XIV de la Ley Orgánica de la Administración Pública del Estado de Morelos.

Es importante precisar que además de informar conforme a las obligaciones que se desprenden del marco jurídico local, también se cumple con lo establecido en la Ley de Disciplina Financiera de la Entidades Federativas y Municipios y al amparo del Acuerdo por el que se Armoniza la Estructura de las Cuentas Públicas emitido por el Consejo Nacional de Armonización Contable (CONAC).

Bases de Preparación de los Estados Financieros

En sus artículos 52, 53 y 54, que establecen sobre la Cuenta Pública; señalan que los estados financieros y demás información presupuestaria, programática y contable que emanen de los registros de los entes públicos, serán la base para la emisión de informes periódicos y para la formulación de la cuenta pública anual.

Los Estados Financieros del Fideicomiso Balneario Agua Hedionda al 31 de diciembre del ejercicio fiscal 2016, contabilizan los eventos y las transacciones económicas cuantificables de las operaciones expresadas y contabilizadas en moneda nacional, producto de la gestión presupuestaria.

Los principios, criterios, normas y reglas específicas que rigen a la Contabilidad Gubernamental, de acuerdo a las mejores prácticas contables aplicables al Fideicomiso, le otorgan sustento al registro de las operaciones y a la presentación de los Estados Financieros. Estas características facilitan a las instancias fiscalizadoras comprobar en las Áreas Centrales de Contabilidad la veracidad de los datos del ingreso y gastos públicos.

El Estado de Situación Financiera Comparativo del Fideicomiso Balneario Agua Hedionda, incluye tanto las operaciones con incidencia presupuestaria, como aquellas que no tienen este efecto, además, del patrimonio público y la inversión realizada a través de los recurso propios devengados de los servicios que presta como balneario. En las actividades de revisión de las cifras presupuestarias interviene de manera relevante la Secretaría de la Contraloría del Gobierno del Estado de Morelos, así como la información obtenida de los sistemas y controles presupuestarios respecto al tratamiento de las operaciones de gasto público.

Para formular los informes que se incluyen en este documento se utilizan procedimientos de validación, análisis y agrupación, aplicando metodologías que

permiten determinar los resultados y compararlos con los del ejercicio precedente, con el propósito de medir su evolución. De esa forma, los reportes sobre las finanzas además de constituir un elemento básico y confiable para la fiscalización, permiten cumplir con el objetivo de proporcionar información financiera al Comité Técnico del Fideicomiso Balneario Agua Hedionda y a la sociedad a través del IMIPE, para llevar a cabo el análisis de los resultados del ejercicio respecto a los obtenidos en el año anterior.

Para apoyar la interpretación de los Estados Financieros, se incorporan notas en las que se establecen las bases utilizadas para su elaboración, las principales políticas contables y las explicaciones a las variaciones más representativas de los saldos del ejercicio, respecto a los obtenidos en el ejercicio fiscal de 2015; dichas explicaciones se integran a partir de la información proporcionada por el Departamento de Recursos Financieros y Contabilidad y Departamento de Recursos Humanos y Materiales.

El Estado de Actividades registra la diferencia entre los resultados a favor y en contra del Fideicomiso Balneario Agua Hedionda, derivada de las operaciones presupuestarias y no presupuestarias correspondientes al ejercicio, así como las variaciones al patrimonio que resultan de los traspasos de los saldos del año anterior.

La agrupación de los datos del Egreso, en términos generales se sustenta en los mismos términos presentados en el Presupuesto de Egresos del Fideicomiso Balneario Agua Hedionda.

La cuenta pública del Fideicomiso Balneario Agua Hedionda, es parte de la consolidación de la cuenta pública que será formulada por la entidad federativa.

De conformidad con el Acuerdo por el que se armoniza la estructura de las cuentas públicas y atendiendo a la recomendación de la Secretaría de Hacienda del Poder Ejecutivo del Estado de Morelos, la Dirección General del Fideicomiso Balneario Agua Hedionda, presenta la información contable siguiente:

- a) Estado de situación financiera;
- b) Estado de actividades;
- c) Estado de variación en la hacienda pública;
- d) Estado de cambios en la situación financiera;
- e) Notas a los estados financieros;
- f) Estado analítico del activo;
- g) Estado analítico de la deuda y otros pasivos; y
- h) Estado de flujos de efectivo.

Por su parte la información presupuestal que se presenta es la siguiente:

- a) Estado analítico de ingresos;
- b) Estado analítico del ejercicio del presupuesto de egresos con las siguientes clasificaciones:

- i. Administrativa;
 - ii. Económica y por objeto del gasto, y
 - iii. Funcional-programática;
- c) Endeudamiento neto;
 - d) Intereses de la deuda.

La información programática que se presenta es la siguiente:

- a) Gasto por Categoría Programática.
- b) Indicadores de la postura fiscal,
- c) Ingresos presupuestarios;
- d) Gastos presupuestarios;
- e) Postura Fiscal;

Relación de Bienes Muebles que compone el patrimonio.

Relación de Bienes Inmuebles que compone el patrimonio.

Relación de cuentas bancarias productivas específicas.



Información Contable

FIDEICOMISO BALNEARIO AGUA HEDIONDA
CUENTA PÚBLICA
ENERO - DICIEMBRE

2016

Del 1 de enero al 31 de diciembre de 2015 y del 1 de enero al 31 de diciembre de 2016
(PESOS)

Concepto	2016	2015	Concepto	2016	2015
INGRESOS Y OTROS BENEFICIOS			GASTOS Y OTRAS PÉRDIDAS		
Ingresos de la Gestión	14,629,474	13,140,497	Gastos de Funcionamiento	13,374,575	11,635,534
Impuestos	-	-	Servicios Personales	10,289,881	9,129,967
Cuotas y Aportaciones de Seguridad Social	-	-	Materiales y Suministros	1,205,621	990,461
Contribuciones de Mejoras	-	-	Servicios Generales	1,879,073	1,515,106
Derechos	-	-	Transferencia, Asignaciones, Subsidios y Otras Ayudas	-	6,600
Productos de Tipo Corriente	-	-	Transferencias Internas y Asignaciones al Sector Público	-	-
Aprovechamientos de Tipo Corriente	-	-	Transferencias al Resto del Sector Público	-	-
Ingresos por Venta de Bienes y Servicios	14,629,474	13,140,497	Subsidios y Subvenciones	-	-
Ingresos no Comprendidos en las Fracciones de la Ley de	-	-	Ayudas Sociales	-	6,600
Ingresos Causados en Ejercicios Fiscales Anteriores	-	-	Pensiones y Jubilaciones	-	-
Pendientes de Liquidación o Pago	-	-	Transf. a Fideicomisos, Mandatos y Contratos Analogos	-	-
Participaciones, Aportaciones, Transferencias, Asignaciones, Subsidios y Otras Ayudas	-	-	Transferencias a la Seguridad Social	-	-
Participaciones y Aportaciones	-	-	Donativos	-	-
Transferencia, Asignaciones, Subsidios y Otras ayudas	-	-	Transferencias al Exterior	-	-
Otros Ingresos y Beneficios	138,951	55,492	Participaciones y Aportaciones	-	-
Ingresos Financieros	138,951	55,492	Participaciones	-	-
Incremento por Variación de Inventarios	-	-	Aportaciones	-	-
Disminución del Exceso de Estimaciones por Pérdida o	-	-	Convenios	-	-
Deterioro u Obsolescencia	-	-	Intereses, Comisiones y Otros Gastos de la Deuda Pub.	-	-
Disminución del Exceso de Provisiones	-	-	Intereses de la Deuda Pública	-	-
Otros Ingresos y Beneficios Varios	-	-	Comisiones de la Deuda Pública	-	-
	-	-	Gastos de la Deuda Pública	-	-
	-	-	Costo por Coberturas	-	-
	-	-	Apoyos Financieros	-	-
Total de Ingresos y Otros Beneficios	14,768,425	13,195,989	Otros Gastos y Pérdidas Extraordinarias	562,094	633,726
			Estimaciones, Depreciaciones, Deterioros, Obsolescencia y Amortizaciones	562,094	633,726
			Provisiones	-	-
			Disminución de Inventarios	-	-
			Aumento por Insuficiencia de Estimaciones por Pérdida o	-	-
			Aumento por Insuficiencia de Provisiones	-	-
			Otros Gastos	-	-
			Inversión Pública	-	-
			Inversión Pública no Capitalizable	-	-
			Total de Gastos y Otras Pérdidas	13,936,669	12,275,860
			Resultados del Ejercicio (Ahorro/Desahorro)	831,756	920,129

Bajo protesta de decir verdad declaramos que los Estados Financieros y sus Notas son razonablemente correctos y responsabilidad del emisor.

CONCEPTO	31 de diciembre 2016	31 de diciembre 2015	CONCEPTO	31 de diciembre 2016	31 de diciembre 2015
ACTIVO			PASIVO		
Activo Circulante			Activo Circulante		
Efectivo y Equivalentes	3,279,976	2,388,780	Cuentas por Pagar a Corto Plazo	551,939	2,334,182
Efectivo	20,000	41,598	Servicios Personales por Pagar a Corto Plazo	-	-
Bancos/Tesorería	260,849	131,798	Proveedores por Pagar a Corto Plazo	-	187,640
Bancos/Dependencias y Otros	-	-	Contratistas por Obras Públicas por Pagar a Corto Plazo	-	-
Inversiones Temporales (Hasta 3 meses)	2,999,127	2,215,384	Participaciones y Aportaciones por Pagar a Corto Plazo	-	-
Fondos con Afectación Específica	-	-	Transferencias Otorgadas por Pagar a Corto Plazo	-	-
Depósitos de Fondos de Terceros en Garantía y/o Admon.	-	-	Int., Comisiones y Otros Gastos de la Deuda Pub. por Pagar a Corto Plazo	476,335	2,074,457
Otros Efectivos y Equivalentes	-	-	Retenciones y Contribuciones por Pagar a Corto Plazo	75,604	-
Derechos a Recibir Efectivo o Equivalentes	15,959	32,448	Devoluciones de la Ley de Ingresos por Pagar a Corto Plazo	-	72,085
Inversiones Financieras de Corto Plazo	-	-	Otras Cuentas por Pagar a Corto Plazo	-	-
Cuentas por Cobrar a Corto Plazo	-	-	Documentos por Pagar a Corto Plazo	-	-
Deudores Diversos por Cobrar a Corto Plazo	-	-	Documentos Comerciales por Pagar a Corto Plazo	-	-
Ingresos por Recuperar a Corto Plazo	15,959	32,448	Documentos con Contratistas por Obras Pub. por Pagar a Corto Plazo	-	-
Deudores por Anticipos de la Tesorería a Corto Plazo	-	-	Otros Documentos por Pagar a Corto Plazo	-	-
Préstamos Otorgados a Corto Plazo	-	-	Porción a Corto Plazo de la Deuda Pública a Largo Plazo	-	-
Otros Derechos a Recibir Efectivo o Equiv. a Corto Plazo	-	-	Porción a Corto Plazo de la Deuda Pública Interna	-	-
Derechos a Recibir Bienes o Servicios	-	-	Porción a Corto Plazo de la Deuda Pública Externa	-	-
Ant. a Proveedores por Adq. de Bienes y Prest. de Serv. a Corto Plazo	-	-	Porción a Corto Plazo de Arrendamiento Financiero	-	-
Ant. a Proveedores por Adq. de Bienes Imm. y Muebles a Corto Plazo	-	-	Titulos y Valores a Corto Plazo	-	-
Ant. a Proveedores por Adq. de Bienes Intangibles a Corto Plazo	-	-	Titulos y Valores de la Deuda Pública Interna a Corto Plazo	-	-
Anticipo a Contratistas por Obras Públicas a Corto Plazo	-	-	Titulos y Valores de la Deuda Pública Externa a Corto Plazo	-	-
Otros Derechos a Recibir Bienes o Servicios a Corto Plazo	-	-	Pasivos Diferidos a Corto Plazo	-	-
Inventarios	-	-	Ingresos Cobrados por Adelantado a Corto Plazo	-	-
Inventario de Mercancías para Venta	-	-	Intereses Cobrados por Adelantado a Corto Plazo	-	-
Inventario de Mercancías Terminadas	-	-	Otros Pasivos Diferidos a Corto Plazo	-	-
Inventario de Mercancías en Proceso de Elaboración	-	-	Fondos y Bienes de Terceros en Garantía y/o Admón. a C. P.	-	-
Inventario de Materias Primas, Mat. y Suministros para Producción	-	-	Fondos en Garantía a Corto Plazo	-	-
Bienes en Tránsito	-	-	Fondos en Administración a Corto Plazo	-	-
Almacenes	124,321	63,600	Fondos Contingentes a Corto Plazo	-	-
Almacén de Materiales y Suministros de Consumo	124,321	63,600	Fondos de Fideicomisos, Mandatos y Contratos Análogos a Corto Plazo	-	-
Estimación por Pérdida o Deterioro de Activos Circulantes	-	-	Otros Fondos de Terceros en Garantía y/o Administración a Corto Plazo	-	-
Est. para Citas. Incobrables por Derechos a Recibir Efectivo o Equiv.	-	-	Valores y Bienes en Garantía a Corto Plazo	-	-
Estimación por Deterioro de Inventarios	-	-	Provisiones a Corto Plazo	-	-
Otros Activos Circulantes	-	-	Provisión para Demandas y Juicios a Corto Plazo	-	-
Valores en Garantía	-	-	Provisión para Contingencias a Corto Plazo	-	-
Bienes en Garantía (excluye depósitos de fondos)	-	-	Otras Provisiones a Corto Plazo	-	-
Bienes Deriv. de Embargos, Decom., Aseguramientos y Dación en Pago	-	-	Otros Pasivos a Corto Plazo	-	-
Adquisición con Fondos de Terceros	-	-	Ingresos por Clasificar	-	-
			Recaudación por Participar	-	-
			Otros Pasivos Circulantes	-	-
Total de Activos Circulantes	3,420,256	2,484,828	Total de Pasivos Circulantes	551,939	2,334,182

CONCEPTO	31 de diciembre 2016	31 de diciembre 2015	CONCEPTO	31 de diciembre 2016	31 de diciembre 2015
Activo No Circulante			Pasivo No Circulante		
Inversiones Financieras a Largo Plazo	-	-	Cuentas por Pagar a Largo Plazo	4,000,000	4,000,000
Derechos a Recibir Efectivo o Equivalentes a Largo Plazo	6,605	13,308	Documentos por Pagar a Largo Plazo	-	-
Bienes Inmuebles, Infraestructura y Const. en Proceso	5,052,999	5,442,045	Deuda Pública a Largo Plazo	-	-
Bienes Muebles	2,875,663	2,748,252	Pasivos Diferidos a Largo Plazo	-	-
Activos Intangibles	55,546	42,615	Fdos. y Bienes de Terceros en Garantía y/o en Admón. a L.P.	-	-
Depreciación, Deterioro y Amortización Acumulada de Bienes	(1,522,725)	(1,352,877)	Provisiones a Largo Plazo	-	-
Activos Diferidos	2,200	2,200	Total de Pasivos No Circulantes	4,000,000	4,000,000
Estimación por Pérdida o Deterioro de Activos no Circulantes	-	-	Total del Pasivo	4,551,939	6,334,182
Otros Activos no Circulantes	-	-	HACIENDA PÚBLICA / PATRIMONIO		
Total de Activos No Circulantes	6,470,288	6,895,543	Hacienda Pública / Patrimonio Contribuido	2,004,151	2,004,151
Total del Activo	9,890,544	9,380,371	Aportaciones	2,004,151	-
			Donaciones de Capital	-	-
			Actualización de la Hacienda Pública / Patrimonio	-	-
			Hacienda Pública / Patrimonio Generado	3,334,454	1,042,038
			Resultados del Ejercicio (Ahorro / Desahorro)	831,756	920,129
			Resultados de Ejercicios Anteriores	1,042,038	121,909
			Revalúos	-	-
			Reservas	-	-
			Rectificaciones de Resultados de Ejercicios Anteriores	1,460,660	-
			Exceso o Insuficiencia en la Actualización de la Hacienda Pública	-	-
			Resultado por Posición Monetaria	-	-
			Resultado por Tenencia de Activos no Monetarios	-	-
			Total Hacienda Pública / Patrimonio	5,338,605	3,046,189
			Total del Pasivo y Hacienda Pública / Patrimonio	9,890,544	9,380,371

Bajo protesta de decir verdad declaramos que los Estados Financieros y sus Notas son razonablemente correctos y responsabilidad del emisor.

Concepto	Origen	Aplicación	Concepto	Origen	Aplicación
ACTIVO	582,086	1,092,259	PASIVO	-	1,782,243
Activo Circulante	16,489	951,917	Pasivo Circulante	-	1,782,243
Efectivo y Equivalentes	-	891,196	Cuentas por Pagar a Corto Plazo	-	1,782,243
Derechos a Recibir Efectivo o Equivalentes	16,489	-	Documentos por Pagar a Corto Plazo	-	-
Derechos a Recibir Bienes o Servicios	-	-	Porción a Corto Plazo de la Deuda Pública a Largo Plazo	-	-
Inventarios	-	-	Títulos y Valores a Corto Plazo	-	-
Almacenes	-	60,721	Pasivos Diferidos a Corto Plazo	-	-
Estimación por Pérdida o Deterioro de Activos Circulantes	-	-	Fdos. y Bienes de Terceros en Garantía y/o Admón. a C. P.	-	-
Otros Activos Circulantes	-	-	Provisiones a Corto Plazo	-	-
			Otros Pasivos a Corto Plazo	-	-
Activo No Circulante	565,597	140,342	Pasivo No Circulante	-	-
Inversiones Financieras a Largo Plazo	-	-	Cuentas por Pagar a Largo Plazo	-	-
Derechos a Recibir Efectivo o Equivalentes a Largo Plazo	6,703	-	Documentos por Pagar a Largo Plazo	-	-
Bienes Inmuebles, Infraestructura y Constr. en Proceso	389,046	127,411	Deuda Pública a Largo Plazo	-	-
Bienes Muebles	-	-	Pasivos Diferidos a Largo Plazo	-	-
Activos Intangibles	-	12,931	Fdos. y Bienes de Terceros en Garantía y/o Admón. a L. P.	-	-
Depreciación, Deterioro y Amort. Acumulada de Bienes	169,848	-	Provisiones a Largo Plazo	-	-
Activos Diferidos	-	-	HACIENDA PÚBLICA / PATRIMONIO	2,380,789	88,373
Est. por Pérdida o Deterioro de Activos no Circulantes	-	-	Hacienda Pública / Patrimonio Contribuido	-	-
Otros Activos no Circulantes	-	-	Aportaciones	-	-
			Donaciones de Capital	-	-
			Actualización de la Hacienda Pública / Patrimonio	-	-
			Hacienda Pública / Patrimonio Generado	2,380,789	88,373
			Resultados del Ejercicio (Ahorro / Desahorro)	-	88,373
			Resultados de Ejercicios Anteriores	920,129	-
			Revaluos	-	-
			Reservas	-	-
			Rectificaciones de Resultados de Ejercicios Anteriores	1,460,660	-
			Exceso o Insuficiencia en la Actualización de la Hacienda Pública / Patrimonio	-	-
			Resultado por Posición Monetaria	-	-
			Resultado por Tenencia de Activos no Monetarios	-	-

Bajo protesta de decir verdad declaramos que los Estados Financieros y sus Notas son razonablemente correctos y responsabilidad del emisor.

Concepto	Saldo Inicial 1	Cargos del Periodo 2	Abonos del Periodo 3	Saldo Final 4=(1+2-3)	Variación del Periodo (4-1)
ACTIVO	9,380,371	60,282,835	59,772,662	9,890,544	510,173
Activo Circulante	2,484,828	60,042,807	59,107,379	3,420,256	935,428
Efectivo y Equivalentes	2,388,780	42,271,435	41,380,239	3,279,976	891,196
Derechos a Recibir Efectivo o Equivalentes	32,448	16,620,123	16,636,612	15,959	(16,489)
Derechos a Recibir Bienes o Servicios	-	-	-	-	-
Inventarios	-	-	-	-	-
Almacenes	63,600	1,151,249	1,090,528	124,321	60,721
Estimación por Pérdida o Deterioro de Activos Circulantes	-	-	-	-	-
Otros Activos Circulantes	-	-	-	-	-
Activo No Circulante	6,895,543	240,028	665,283	6,470,288	(425,255)
Inversiones Financieras a Largo Plazo	-	-	-	-	-
Derechos a Recibir Efectivo o Equivalentes a Largo Plazo	13,308	51,017	57,720	6,605	(6,703)
Bienes Inmuebles, Infraestructura y Constr. en Proceso	5,442,045	-	389,046	5,052,999	(389,046)
Bienes Muebles	2,748,252	130,611	3,200	2,875,663	127,411
Activos Intangibles	42,615	12,931	-	55,546	12,931
Depreciación, Deterioro y Amort. Acumulada de Bienes	(1,352,877)	45,469	215,317	(1,522,725)	(169,848)
Activos Diferidos	2,200	-	-	2,200	-
Est. por Pérdida o Deterioro de Activos no Circulantes	-	-	-	-	-
Otros Activos no Circulantes	-	-	-	-	-

Bajo protesta de decir verdad declaramos que los Estados Financieros y sus Notas son razonablemente correctos y responsabilidad del emisor.

Denominación de la Deuda Pública y Otros Pasivos	Saldo al 31 de Diciembre de 2015	Disposiciones del Periodo	Amortizaciones del Periodo	Revaluaciones, Reclasificaciones y Otros Ajustes	Saldo Final del Periodo	Pago de Intereses del Periodo	Pago de Comisiones y demás costos asociados durante el Periodo
Deuda Pública	-	-	-	-	-	-	-
Corto Plazo	-	-	-	-	-	-	-
Instituciones de Crédito	-	-	-	-	-	-	-
Títulos y Valores	-	-	-	-	-	-	-
Arrendamientos Financieros	-	-	-	-	-	-	-
Largo Plazo	-	-	-	-	-	-	-
Instituciones de Crédito	-	-	-	-	-	-	-
Títulos y Valores	-	-	-	-	-	-	-
Arrendamientos Financieros	-	-	-	-	-	-	-
Otros Pasivos	6,334,182	19,075,724	17,293,481	-	4,551,939	-	-
Total de la Deuda Pública y Otros Pasivos	6,334,182	-	-	-	4,551,939	-	-
Deuda Contingente¹ (Informativo)	-	-	-	-	-	-	-
Deuda Contingente 1	-	-	-	-	-	-	-
Deuda Contingente 2	-	-	-	-	-	-	-
Deuda Contingente xx	-	-	-	-	-	-	-
Valor de Instrumentos Bono Cupón Cero²	-	-	-	-	-	-	-
Instrumento Bono Cupón Cero 1	-	-	-	-	-	-	-
Instrumento Bono Cupón Cero 2	-	-	-	-	-	-	-
Instrumento Bono Cupón Cero 3	-	-	-	-	-	-	-

1 Se refiere a cualquier Financiamiento sin fuente o garantía de pago definida, que sea asumida de manera solidaria o subsidiaria por las Entidades Federativas con sus Municipios, organismos descentralizados y empresas de participación estatal mayoritaria y fideicomisos, locales o municipales, y por los Municipios con sus respectivos organismos descentralizados y empresas de participación municipal mayoritaria.

2 Se refiere al valor del Bono Cupón Cero que respalda el pago de los créditos asociados al mismo (Activo).

Obligaciones a Corto Plazo	Monto Contratado	Plazo Pactado	Tasa de Interés	Comisiones y Costos Relacionados	Tasa Efectiva
Obligaciones a Corto Plazo (Informativo)					
<i>Crédito 1</i>	-	-	-	-	-
<i>Crédito 2</i>	-	-	-	-	-
<i>Crédito xx</i>	-	-	-	-	-

Bajo protesta de decir verdad declaramos que los Estados Financieros y sus Notas son razonablemente correctos y responsabilidad del emisor.

Denominación de las Obligaciones Diferentes de Financiamiento	Fecha del Contrato	Fecha de inicio de operación del proyecto	Fecha de vencimiento	Monto de la inversión pactado	Plazo pactado	Monto promedio mensual del pago de la contraprestación	Monto promedio mensual del pago correspondiente al pago de inversión	Monto pagado de la inversión al 31 de diciembre de 2016	Monto pagado de la inversión actualizado al 31 de diciembre de 2016	Saldo pendiente por pagar de la inversión al 31 de diciembre de 2016
Asociaciones Público Privadas				-		-	-	-	-	-
APP 1				-		-	-	-	-	-
APP 2				-		-	-	-	-	-
APP 3				-		-	-	-	-	-
APP xx				-		-	-	-	-	-
Otros Instrumentos				-		-	-	-	-	-
Otro Instrumentos 1				-		-	-	-	-	-
Otro Instrumentos 2				-		-	-	-	-	-
Otro Instrumentos 3				-		-	-	-	-	-
Otro Instrumentos xx				-		-	-	-	-	-
Total de Obligaciones Diferentes de Financiamiento				-		-	-	-	-	-

Bajo protesta de decir verdad declaramos que los Estados Financieros y sus Notas son razonablemente correctos y responsabilidad del emisor.

Concepto	Hacienda Pública/Patrimonio Contribuido	Hacienda Pública/Patrimonio Generado de Ejercicios Anteriores	Hacienda Pública/Patrimonio Generado del Ejercicio	Ajustes por Cambios de Valor	TOTAL
Rectificaciones de Resultados de Ejercicios Anteriores	-	-	1,460,660	-	1,460,660
Patrimonio Neto Inicial Ajustado del Ejercicio	2,004,151	-	-	-	2,004,151
Aportaciones	2,004,151	-	-	-	2,004,151
Donaciones de Capital	-	-	-	-	-
Actualización de la Hacienda Pública / Patrimonio	-	-	-	-	-
Variaciones de la Hacienda Pública / Patrimonio Neto del Ejercicio	-	121,909	920,129	-	1,042,038
Resultados del Ejercicio (Ahorro / Desahorro)	-	-	920,129	-	920,129
Resultados de Ejercicios Anteriores	-	121,909	-	-	121,909
Revalúos	-	-	-	-	-
Reservas	-	-	-	-	-
Hacienda Pública / Patrimonio Neto Final del Ej. 2015	2,004,151	121,909	920,129	-	3,046,189
Cambios en la Hacienda Pública / Patrimonio Neto del Ejercicio	-	-	-	-	-
Aportaciones	-	-	-	-	-
Donaciones de Capital	-	-	-	-	-
Actualización de la Hacienda Pública / Patrimonio	-	-	-	-	-
Variaciones de la Hacienda Pública / Patrimonio Neto del Ejercicio	-	920,129	831,756	-	1,751,885
Resultados del Ejercicio (Ahorro / Desahorro)	-	-	831,756	-	831,756
Resultados de Ejercicios Anteriores	-	920,129	-	-	920,129
Revalúos	-	-	-	-	-
Reservas	-	-	-	-	-
Saldo Neto en la Hacienda Pública / Patrimonio 2016	2,004,151	1,042,038	2,292,416	-	5,338,605

Bajo protesta de decir verdad declaramos que los Estados Financieros y sus Notas son razonablemente correctos y responsabilidad del emisor.

	2016		2015		Concepto	2016	2015
Flujos de Efectivo de las Actividades de Gestión					Flujos de Efectivo de las Actividades de Inversión		
Origen	14,768,425	13,195,989			Origen	2,045,945	644,825
Impuestos	-	-			Bienes Inmuebles, Infraestructura y Construcciones en Proceso	-	-
Cuotas y Aportaciones de Seguridad Social	-	-			Bienes Muebles	562,094	633,726
Contribuciones de mejoras	-	-			Otros Origenes de Inversión	1,483,851	11,099
Derechos	-	-			Aplicación	1,986,505	41,251
Productos de Tipo Corriente	-	-			Bienes Inmuebles, Infraestructura y Construcciones en Proceso	-	-
Aprovechamientos de Tipo Corriente	-	-			Bienes Muebles	143,542	41,251
Ingresos por Venta de Bienes y Servicios	14,629,474	13,140,497			Otras Aplicaciones de Inversión	1,842,963	-
Ingresos no Comprendidos en las Fracciones de la Ley de Ingresos Causados en Ejercicios Fiscales Anteriores	-	-			Flujos Netos de Efectivo por Act. de Inversión	59,440	603,574
Pendientes de Liquidación o Pago	-	-			Flujo de Efectivo de las Actividades de Financiamiento		
Participaciones y Aportaciones	-	-			Origen		1,460,534
Transf., Asignaciones y Subsidios y Otras Ayudas	-	-			Endeudamiento Neto	-	1,460,107
Otros Origenes de Operación	138,951	55,492			Interno	-	-
					Externo	-	1,460,107
Aplicación	13,936,669	12,275,860			Otros Origenes de Financiamiento	-	427
Servicios Personales	10,289,881	9,129,967			Aplicación		693,054
Materiales y Suministros	1,205,621	990,461			Servicios de la Deuda	-	661,178
Servicios Generales	1,879,073	1,515,106			Interno	-	-
					Externo	-	661,178
Transf. Internas y Asignaciones al Sector Público	-	-			Otras Aplicaciones de Financiamiento	-	31,876
Transferencias al resto del Sector Público	-	-			Flujos netos de Efectivo por Act. de Financiamiento	-	767,480
Subsidios y Subvenciones	-	-			Incremento/Disminución Neta en el Efectivo y Equivalentes al Efectivo	891,196	2,291,183
Ayudas Sociales	-	-			Efectivo y Equivalente al Efectivo al Inicio del Ejercicio	2,388,780	97,597
Pensiones y Jubilaciones	-	6,600			Efectivo y Equivalente al Efectivo al Final del Ejercicio	3,279,976	2,388,780
Transf. a Fideicomisos, Mandatos y Contratos Análogos	-	-					
Transferencias a la Seguridad Social	-	-					
Donativos	-	-					
Transferencias al Exterior	-	-					
Participaciones	-	-					
Aportaciones	-	-					
Convenios	-	-					
Otras Aplicaciones de Operación	562,094	633,726					
Flujos Netos de Efectivo por Act. de Gestión	831,756	920,129					

Bajo protesta de decir verdad declaramos que los Estados Financieros y sus Notas son razonablemente correctos y responsabilidad del emisor.

Notas A Los Estados Financieros
Del 01 de enero al 31 de diciembre de 2016

a) NOTAS DE DESGLOSE

Notas al Estado De Situación Financiera

Activo

En el Activo circulante

Efectivo y equivalente:

Efectivo

El saldo de \$20,000 (Veinte mil pesos 00/100 M.N.) que forma parte del disponible en la cuenta de efectivo, se destina para efectuar las operaciones de cobro en el punto de venta en taquilla, el recurso se encuentra al resguardo de la C. Odilia García Villalobos, que desempeña el puesto de Taquillera.

Bancos e Inversiones:

El rubro de Bancos se integra por tres cuentas contratadas con la entidad financiera HSBC, se constituye como a continuación se señala:

La cuenta 017886083, se utiliza para realizar las erogaciones, la cual es habilitada con transferencias de la cuenta de inversión.

En la cuenta No. 4041659079, se depositan los recursos generados por los servicios que ofrece el balneario y de esta se traspasan a la cuenta de inversión a través de transferencias

La cuenta 4057030405, se aplica para depositar las retenciones que se realizan a los trabajadores por concepto de fondo de ahorro y la parte que le corresponde pagar al fideicomiso por el mismo concepto.

Nombre	Saldo
HSBC Cuenta 0177886083 (Egresos)	31,204
HSBC CTA. 4041659079 (Ingresos)	165,145
Caja de Ahorro de Trabajadores 4057030405	64,500
Saldo al 31 de Diciembre de 2016	\$260,849

En la cuenta de inversiones temporales expresa el recurso invertido en mesa de dinero, disponible de acuerdo a las necesidades del fideicomiso.

Nombre	Saldo
HSBC inversión en valores	
Saldo al 31 de Diciembre de 2016	\$2,999,127

Derechos a recibir efectivo y equivalentes:

El saldo de las cuentas de: Derechos a Recibir Efectivo o Equivalentes, Cuentas por Cobrar / Funcionarios y Empleados, Ingresos por Recuperar a Corto Plazo El saldo se integra como a continuación se indica:

El saldo de Cuentas por Cobrar corresponde a gastos por comprobar.

Cuenta	Saldo
Cuentas por cobrar a corto plazo	3,999
Ingresos por recuperar a corto plazo	11,960
Saldo al 31 de diciembre de 2016	\$15,959

Bienes Disponibles para su Transformación o consumo (Almacén)

Almacén

Se encuentra bajo resguardo del almacén, materiales y suministros que se utilizan para dar mantenimiento a las instalaciones, se refleja un saldo constituido como se muestra a continuación, el método de sistema de costo es últimas entradas primeras salidas.

Con la aplicación de este costo se determina los costos unitarios en las partidas en existencia; es decir se calculan todas las salidas al costo de última adquisición, mientras no haya una nueva entrada de material.

Almacén (cifras en pesos)	Saldo
Saldo al 31 de diciembre de 2016	\$124,321

Derechos a Recibir Efectivo o Equivalentes a Largo Plazo.

El saldo de 5,625.00 (Cinco mil seiscientos veinticinco pesos 00/100M.N.) que se presenta corresponde al pago que se realizó al Fondo de Desarrollo Empresarial, para la adquisición de software y hardware punto de venta.

Nombre	Saldo
Fondo Desarrollo Empresarial	5,625
Transportes LIPU	980
Saldo al 31 de Diciembre de 2016	\$ 6,605

Bienes Muebles, Inmuebles e Intangibles

Bienes Inmuebles, Infraestructura y Construcciones en Proceso

La cuenta de Terrenos tiene un saldo contable de \$ 1´168,806 (Un millón ciento sesenta y ocho mil ochocientos seis pesos).

En el rubro de Infraestructura corresponde a amortizaciones y mejoras que se hicieron en las instalaciones del balneario tales como:

- Cancha de Fútbol con pasto sintético.
- Instalación de baños de vapor y sauna.
- Instalación de Sistema de riego por aspersión.
- Instalación de una pista de jogging
- Mejoramiento de pisos de áreas grises.
- Mejoramiento de entrada principal
- Equipamiento Spa
- Mejoramiento en Albercas Familiares
- Mejoramiento en Baños para discapacitados
- Equipamiento para gimnasio

Nombre	Saldo
Terreno	1,168,806
Edificios	-
Infraestructura	3,884,193
Saldo al 31 de diciembre de 2016	\$5,052,999

En los Estados Financieros no se presentan valores del Edificio.

Se solicitó a la Comisión de Avalúos de Bienes del Estado de Morelos (C.A.B.E.), emitir el avalúo que contenga los datos reales actualizados de las instalaciones del Balneario Agua Hedionda:

Avalúo de Terrenos y construcción	Valor Comercial
Albercas Privadas	\$6´598,283.50 (Seis millones quinientos noventa y ocho mil doscientos ochenta y tres pesos 50/100 M.N.)
Balneario Agua Hedionda	\$65´342,971.84 (Sesenta y cinco millones trescientos cuarenta y dos mil novecientos setenta y uno pesos 84/100 M.N.)

La integración del rubro de Bienes Muebles es como a continuación se refleja:

En el rubro de equipo de transporte se conforma con una pick-up Silverado mod. 2005, pick-up Ranger Mod. 2006, un Jetta mod.1991 y una pick-up Pointer mod. 2002, este parque vehicular ya se deprecio totalmente, aplicando el método depreciación en línea recta. (Art. 40 L.I.S.R.), el activo biológico se refiere a plantas.

Nombre	Saldo
Mobiliario y equipo de administración:	896,578
Muebles de oficina y estantería	297,452
Mobiliario y equipo de oficina	297,452
Muebles, excepto de oficina y estantería	383,483
Equipo de cómputo	210,956
Otros mobiliarios y equipo de administración	4,687
Mobiliario y equipo educacional y recreativo	109,623
Equipo y aparato audiovisuales	27,927
Aparatos deportivos	81,696
Equipo de transporte	497,182
Maquinaria otros equipos y herramienta	1,328,576
Sistemas de aire acondicionado	62,624
Equipo de comunicación	103,121
Equipo de generación eléctrica	1,077
Herramientas y maquinas	1,161,754
Activos biológico	43,704
Saldo al 31 de diciembre de 2016	\$ 2,875,663

Nombre	Saldo
Software	55,546
Saldo al 31 de diciembre de 2016	\$ 55,546

De conformidad con las principales reglas de Registro y Valoración del Patrimonio (elementos generales), los bienes muebles, se deprecian aplicando el método de depreciación en línea recta; considerando la vida útil de los bienes muebles.

Al 31 de diciembre de 2016, los bienes muebles tienen un saldo de depreciación por la cantidad de \$1'522,725.00 (Un millón quinientos veintidós mil setecientos veinticinco pesos 00/00 M.N).

A partir del 1 de enero del año 2015, se estima la vida útil de los bienes de conformidad con las principales reglas de Registro y Valoración del Patrimonio (elementos generales) publicadas en el Diario Oficial de la Federación (DOF) el 27 de diciembre de 2010 y con las Reglas Específicas del Registro y Valoración del Patrimonio publicadas en el DOF el 13 de diciembre de 2011, para la estimación de la vida útil de un bien se aplica el criterio establecido en la "Guía de Vida Útil Estimada y Porcentajes de Depreciación"

Estimación y deterioros

Cuando se dé el supuesto dependiendo de la causa del deterioro se procederá conforme lo señale la normatividad correspondiente, cuando el deterioro es por causa del uso normal se levanta un acta circunstanciada en el cual interviene el órgano interno de control y el titular de la dirección general del fideicomiso.

Otros activos

El saldo que se presenta en el rubro de activo diferido, corresponde al depósito de tarjetas para el pago de peaje en autopistas.

Nombre	Saldo
I+D MÉXICO	2,200
Saldo al 31 de Diciembre de 2016	2,200

Pasivo:

Cuentas por Pagar a Corto Plazo al 31 de diciembre de 2016.

A continuación se presenta la integración del saldo por pagar menor a 365 días:

Nombre	Saldo
Retenciones y Contribuciones por Pagar	- 476,335
10% ISR Retenido	- 1,468
10% IVA Retenido	- 1,567
Retención ISR Salarios	- 208,236
IMSS	- 12,477
IVA Por Pagar	- 21,759
IMPUESTO 2% S/Explotación Balneario	- 47,830
IMSS Por Pagar	- 182,998
Otras Cuentas Por Pagar A Corto Plazo	- 75,604
Acreeedores diversos	- 64,500
Caja ahorro personal sindical.	- 64,500
FONACOT	- 397
Crédito INFONAVIT	- 14,679
Retención cuotas sindicales	14,730
Pensión alimenticia	- 10,758
Alfredo arce	- 10,758
Saldo Al 31 de Diciembre de 2016	- 551,939

El saldo de Documento por Pagar mayor a 365 días; corresponden al pago anticipado de los derechos fideicomisarios de los ejidatarios que se inconformaron con el convenio de extinción del Fideicomiso Balneario Agua Hedionda.

Nombre	Saldo
Alcocer Ramales Federico	- 500,000
Alcocer Gutiérrez Bernardo	- 500,000
Barba Salazar Vidal	- 500,000
Ávila Arias Efrén	- 500,000
Núñez Rendón Juana	- 500,000
Pérez Rodríguez Aldegunda	- 500,000
Urzua Flores Francisca	- 500,000
Vázquez Gutiérrez Valentín	- 500,000
Saldo al 31 de Diciembre de 2016	- 4,000,000

II) Notas al Estado de Actividades

Ingresos de Gestión:

Durante el periodo del 01 enero al 31 de diciembre del ejercicio 2016, se recaudó por la gestión como balneario lo siguiente:

CUENTA: Ingresos por Venta de Bienes y Servicios

NOMBRE	SALDO
Ingresos por venta de bienes y servicios	14,629,474
Adultos	8,293,173
Niños	934,590
Tarjeta club	325,690
Descuento convenio	540,925
Descuento excursión	149,250
Promociones	1,259,684
Descuento INAPAM	419,028
Albercas privadas	881,702
Tinas de hidromasaje	93,307
Vestidores familiares	880,870
Lockers	3,943
Membresía Vapor y Sauna	152,159
Visita Vapor y Sauna	153,816
Cuponera	23,358
Renta Local Spa	50,090
Renta piso Club Ranas	57,606
Rentas Local Barra c/ bodega	29,885
Renta piso Venta de Fruta	40,624
Renta piso Frappe Chamoyadas	35,269

Renta Local Venta dulces Regionales	20,938
Renta Piso Club Aquarium	37,401
Renta piso P/Venta de Bolis y Crepas	12,552
Renta Piso Club Acuático Vida	25,500
Renta piso para venta de metales curativos	111,794
Renta piso para venta de Pollo	13,276
Renta Espacio trajes de baño artículos de playa	12,000
Renta Varias	71,044
Total Ingresos por venta de bienes y servicios	\$ 14,629,474
Total Otros Ingresos y Beneficios	138,951
Ingresos Financieros	
Interesa Ganado por Inversión	138,951
Total Ingresos Financieros	138,951
Total de Ingresos de la Gestión	\$ 14,768,425

Gastos y Otras Pérdidas:

El gasto de operación del balneario fue el siguiente:

Gastos y Otras Perdidas	Saldo
Egresos	
Gastos de Funcionamiento	
Servicios Personales	\$ 10,289,881
Remuneraciones al Personal de Carácter Permanente	4,719,327
Remuneraciones al Personal de Carácter Transitorio	544,171
Remuneraciones Adicionales	1,802,823
Seguridad Social	1,399,995
Otras Prestaciones Sociales y económicas	1,188,767
Pagos de Estímulos a Servidores Públicos	634,798
Materiales y Suministros	\$ 1,205,621
Materiales de Administración, Emisión de Documentos y Artículos Oficiales	201,327
Alimentos y Utensilios	114,019
Materias primas y materiales de producción para su comercialización	-
Materiales y Artículos de Construcción y de Reparación	434,062
Productos Químicos, Farmacéuticos y de Laboratorio	120,140

Combustibles, Lubricantes y Aditivos	162,813
Vestuario, Blancos, Prendas de Protección y Artículos Deportivos	102,435
Herramientas, Refacciones y Accesorios Menores	70,825
Servicios Generales	\$ 1,879,073
Servicios Básicos	365,827
Servicios de Arrendamiento	33,231
Servicios Profesionales, Científicos y Técnicos y Otros Servicios	284,949
Servicios Financieros, Bancarios y comerciales	101,713
Servicios de Instalación, Reparación, Mantenimiento y Conservación	575,802
Servicios de Comunicación Social y Publicidad	191,221
Servicios de Traslado y Viáticos	51,523
Servicios Oficiales	16,678
Otros Servicios Generales	258,129
Transferencias Asignaciones, Subsidios y Otras ayudas	\$ -
Ayudas Sociales a Personas	-
Otros Gastos y Perdidas Extraordinarias	
Depreciaciones	173,048
Amortizaciones	389,046
Total Depreciación y Amortización	\$ 562,094
TOTAL GASTOS Y OTRAS PERDIDAS	\$ 13,936,669
	-
Ahorro/Desahorro Neto del Ejercicio	-\$ 831,756

Lo gastos extraordinarios corresponden a la depreciación y amortización aplicada a los bienes muebles y a la infraestructura, incluidos en el cuadro anterior.

Ingresos recaudado menos total del egreso obtenemos al 30 de septiembre del ejercicio 2016, un ahorro de 831mil 756 pesos

IV) Notas al Estado de Flujos de Efectivo

Efectivo y equivalentes

El análisis de los saldos inicial y final que figuran en la última parte del Estado de Flujo de Efectivo en la cuenta de efectivo y equivalentes es como sigue:

	2016	2015
Efectivo en Bancos -Tesorería	0	0
Efectivo en Bancos- Dependencias	260,849	131,798
Inversiones temporales (hasta 3 meses)	2´999,127	2´215,384
Fondos con afectación específica	20,000	41,598
Depósitos de fondos de terceros y otros		
Total de Efectivo y Equivalentes	3´279,976	2´388,780

Conciliación de los Flujos de Efectivo Netos de las Actividades de Operación y la cuenta de Ahorro/Desahorro antes de Rubros Extraordinarios.

Fideicomiso Balneario Agua Hedionda Estado de Flujo de Efectivo al 31 de diciembre de 2016 (Cifras en pesos)		
Concepto	dic-16	dic-15
Ingresos por Explotación de Balneario	\$14,629,474	\$13,140,497
<i>Participaciones y aportaciones</i>	-	-
<i>Otros Ingresos y Beneficios</i>		
Ingresos Financieros	138,951	55,492
Intereses ganados en Valores, Créditos, Bonos y Otros	138,951	55,492
Otros Ingresos y Beneficios Varios	-	-
Total de Ingresos	14,768,425	13,195,989
Gastos y Otras Perdidas		
Gastos de Funcionamiento		
Servicios Personales	10,289,881	9,129,967
Materiales y Suministros	1,205,621	990,461
Servicios Generales	1,879,073	1,515,106
SUMA	13,374,575	11,635,534
<i>Transferencias Asignaciones, Subsidios y Otras ayudas</i>	-	6,600
Otros Gastos y Perdidas Extraordinarias		
Depreciaciones	173,048	244,723
Amortización	389,046	389,003
Partidas que no utilizan financiamiento	562,094	633,726
Total de gastos y otras perdidas	13,936,669	12,275,860

Ahorro (desahorro) del periodo	831,756	920,129
Partidas que no utilizan financiamiento		
Depreciaciones y Amortizaciones	562,094	633,726
Ahorro (desahorro) del periodo antes de Otros gastos	1,393,850	1,553,855
Flujos de efectivo de las Actividades de Inversión		
Origen	1,483,851	11,099
Contribuciones de Capital	-	-
Venta de Activos Físicos		
Otros	1,483,851	11,099
Rectificaciones de Resultados de Ejercicios Anteriores	1,460,660	-
Ingresos por recuperar a corto plazo	16,488	-
Deudores Diversos	6,703	-
Aplicación	1,986,505	41,251
Contribuciones de Capital	-	-
Bienes Inmuebles. Infraestructura y construcciones en proceso	-	-
Bienes Muebles	143,542	41,251
Otra aplicaciones de inversión	1,842,963	-
Almacén	60,721	
Disminución de Otros Pasivos	1,782,242	
Proveedores por pagar a corto plazo	188,571	
Otras Cuentas por Pagar a Corto Plazo	- 4,451	
Retenciones y Contribuciones por pagar	1,598,122	
Flujos Netos de Efectivo por Actividades de Inversión	- 502,654	- 30,152
Flujos de Efectivo de las Actividades de Financiamiento		
Origen	-	1,460,534
Endeudamiento Neto	-	1,460,107
Interno		
Externo		
Incremento de otros Pasivos		
Retenciones y Contribuciones por pagar a corto plazo	-	1,474,157
Servicios Personales a corto Plazo	-	-
Otras Cuentas por Pagar a Corto Plazo	- -	14,050
Disminución de Activos Financieros	-	427
Almacén	-	-
Cuentas por cobrar a corto plazo	-	-

Ingresos por recuperar a corto plazo	-	427
Deudores Diversos	-	-
Aplicación	-	693,054
Incremento de Activos financieros	-	31,876
Cuentas por cobrar a corto plazo	-	-
Deudores Diversos	-	4,039
Bienes a recibir a corto plazo	-	-
Ingresos por recuperar a corto plazo	-	9,585
Almacén	-	37,222
Otros activos diferido	-	200
Servicios de la Deuda	-	-
Interno		
Externo		
Disminución de Otros Pasivos	-	661,178
Proveedores por pagar a corto plazo	-	661,178
Otras Cuentas por Pagar a Corto Plazo	-	-
Retenciones y Contribuciones por pagar	-	-
Flujos Netos de Efectivo por Actividades de Financiamiento	-	767,480
Suma	891,196	2,291,183
Incremento/Disminución Neta en el Efectivo y Equivalentes al Efectivo	891,196	2,291,183
Efectivo y Equivalente al Efectivo al Inicio del Periodo	2,388,780	97,597
Efectivo y Equivalente al Efectivo al Final del Periodo	\$3,279,976	\$2,388,780

Conciliación entre los ingresos presupuestarios y contables, así como entre los egresos presupuestarios y los gastos contables

Fideicomiso Balneario Agua Hedionda Conciliación entre los Ingresos Contables y Presupuestarios Correspondiente del 01 de enero al 31 de diciembre de 2016 Cifras en pesos	
Ingresos Presupuestarios	14,768,425
Mas Ingresos Contables no Presupuestarios	
Incremento por variación de inventarios	
Disminución del exceso de estimaciones por pérdidas o deterioro u obsolescencia	
Disminución del exceso de provisiones	
Otros ingresos y Beneficios varios	
Otros Ingresos contables no presupuestarios	-
Menos Ingresos presupuestarios no contables	
Productos de capital	
Aprovechamientos de Capital	
Ingresos derivados de financiamiento	
Otros ingresos presupuestarios no contables	
Ingresos Contables	14,768,425

Fideicomiso Balneario Agua Hedionda Conciliación entre los Egresos Contables y Presupuestarios Correspondiente del 01 de enero al 31 de diciembre de 2016 Cifras en pesos	
--	--

Egresos presupuestarios	
Servicios Personales	10,289,881
Materiales y Suministros	1,269,641
Servicios Generales	1,822,358
Bienes Inmuebles e intangibles	145,830
Transferencias Asignaciones, Subsidios y Otras ayudas	-
ADEFAS	728,472
Depreciaciones y Amortizaciones	-
Total Egresos Presupuestarios	14,256,182

Mas Egresos Contables no Presupuestarios	562,094
Depreciaciones	173,048
Amortización	389,046
Mas Egresos Contables Presupuestarios	-
Herramientas menores	-
Menos Egresos Presupuestarios no Contables	881,607
Bienes Inmuebles e intangibles	145,830
Otros	7,305
ADEFAS	728,472
Total Egresos Contables	13,936,669

NOTAS DE MEMORIA (CUENTAS DE ORDEN)

Las cuentas de orden se utilizan para registrar movimientos de valores que no afecten o modifiquen el balance del ente, sin embargo, su incorporación en libros es necesaria con fines de recordatorio contable, de control y en general sobre los aspectos administrativos, o bien para consignar sus derechos o responsabilidades contingentes que puedan o no presentarse en el futuro.

Las cuentas que se manejan para efectos de este documento son las siguientes:

Cuentas de Orden Contables y Presupuestarias:

Presupuestarias:

Cuentas de ingresos:

Concepto	Importe (Pesos)
Ley de Ingresos por Ejecutar	14 768,425
Ley de Ingresos Devengada	-14 738,425
Ley de Ingresos recaudada	

Cuentas de egresos:

Concepto	Importe (Pesos)
Presupuesto de Egresos por ejercer	-14 368,719
Presupuesto de Egresos Comprometido	-2
Presupuesto de Egresos Devengado	

Presupuesto de Egresos Ejercido	893
Presupuesto de Egresos Pagado	14´367,828

NOTAS DE GESTIÓN ADMINISTRATIVA

El Fideicomiso Balneario Agua Hedionda, como organización debe verse, primero como una entidad auxiliar de la administración pública del Gobierno del Estado de Morelos, en virtud de los actos jurídicos de Derecho Público que le dieron origen y segundo, como una empresa que ofrece productos turísticos, por la naturaleza de los servicios que presta.

Podemos destacar que actualmente el Balneario Agua Hedionda, cuenta con una infraestructura asentada en 23,765 metros cuadrados y el principal recurso natural explotado es un manantial de aguas duras.

La evolución jurídica del Fideicomiso Balneario Agua Hedionda ha sido muy intensa, pues desde su creación, se han operado en su figura original una serie de cambios, que le fueron impuestos para obedecer a las transformaciones propias de la dinámica social, adecuando cada una de ellas a las circunstancias sociales, políticas, económicas y temporales de su entorno.

El Fideicomiso Balneario Agua Hedionda tiene como misión y visión lo siguiente:

MISIÓN

“Impulsar y Fortalecer la competitividad y posicionamiento del Balneario Agua Hedionda con el fin de consolidarlo como un destino turístico de calidad para los visitantes nacionales y extranjeros”.

VISIÓN

“Ser reconocido como el mejor balneario del país con servicios, eficientes y eficaces, con instalaciones modernas y funcionales, comprometidos a satisfacer las expectativas de los visitantes a precios accesibles”.

Dentro de los antecedentes más importantes podemos citar:

Con fecha 12 de mayo de 1943, se constituye El Fideicomiso entre el Gobierno Federal como Fideicomitente y el Banco Nacional Hipotecario Urbano y de Obras Públicas como Fiduciario, en virtud de existir acuerdo Presidencial del 1 de noviembre de 1942, en el que se concede al H. Ayuntamiento de Cuautla, un subsidio procedente de la explotación del Balneario Agua Hedionda para sufragar las obras de construcción del mercado de Cuautla, así como la compra de su red de distribución de agua potable y las que se destinen para servicios municipales.

Con fecha 15 de enero de 1976, el Gobierno Federal como Fideicomitente. Constituye siendo la institución Fiduciaria: Nacional Financiera, contrato de Fideicomiso que deja sin efecto el de 1943, en este nuevo instrumento se beneficia al núcleo ejidal Otilio Montaña, debiéndose crear empresas ejidales a través de Fideicomiso Fondo Nacional de Fomento Ejidal.

Con fecha 19 de enero de 1993, se publica en el Diario Oficial el Acuerdo Presidencial en el que se ordena la transferencia de los Derechos y Obligaciones que tiene la Federación en su carácter de Fideicomitente a favor del Gobierno del Estado de Morelos, convirtiéndose en el nuevo Fideicomitente y titular de todos los derechos.

Con fecha 15 de abril de 1993, se celebró Convenio Modificatorio del Contrato de Fideicomiso de 1976, para perfeccionar la transferencia del Balneario en beneficio del Gobierno del Estado de Morelos.

FIN DEL FIDEICOMISO: Hacer la entrega de utilidades al Núcleo Ejidal Otilio Montaña, de Cautla, Morelos.

El Objeto del Fideicomiso se ve afectado por el Convenio de Extinción celebrado el día 4 del mes de agosto del año 2000, mediante el cual se acuerda la liquidación anticipada de los Fideicomisarios, hasta la fecha no se ha concluido.

OBLIGACIONES FISCALES:

Régimen fiscal Balneario Sector Público, Persona moral con fines no lucrativos.

- Pago de Derechos de Agua (CONAGUA)
- Retenciones por pago de Servicios Profesionales por Honorarios 10% de ISR e IVA.
- Retenciones por pago de Servicios Subordinados: ISR, IMSS e INFONAVIT.
- Retención a Trabajadores con crédito de INFONAVIT y FONACOT.
- Entero del 16% del Impuesto al Valor Agregado, sobre actividades o preste servicios diversos a los de derecho público,
- Entero de las Cuotas Obrero Patronales de IMSS, INFONAVIT y AFORE.
- Impuesto tasa del 2.5% Sobre la Explotación de Balnearios.
- Impuesto del 2% Sobre Nóminas.

Nota:

El fideicomiso Público Balneario Agua Hedionda, por las actividades por las cuáles obtenga recursos afines a su objeto y programas, para los cuáles fue creado, tales como las entradas al balneario, no estarán sujeta al cobro del Impuesto al Valor Agregado, ya que las actividades que desempeña son de ente público, y dan lugar al pago de derechos, los cuales se encuentran exentos, tanto para el fideicomiso, como para el beneficiado.

Cuando el Fideicomiso Público Balneario Agua Hedionda, realice actividades o preste servicios diversos a los de derecho público, tendrá la obligación de trasladar el Impuesto al Valor Agregado a la tasa general del 16%, a las personas, por el uso, goce o aprovechamiento del bien o servicio que se le presta, por la renta de albercas privadas, tinas de hidromasaje, vestidores familiares e individuales, lockers, locales,

pisos, vapor y sauna, al no constituir derechos, servicios por los cuales resulta procedente el traslado del impuesto a los usuarios.

Bases de Preparación de los Estados Financieros

Los Estados Financieros del Fideicomiso Balneario Agua Hedionda del periodo del 01 de enero al 31 de diciembre del ejercicio fiscal 2016, contabilizan los eventos y las transacciones económicas cuantificables de las operaciones expresadas y contabilizadas en moneda nacional, producto de la gestión presupuestaria.

Los principios, criterios, normas y reglas específicas que rigen a la Contabilidad Gubernamental, de acuerdo a las mejores prácticas contables aplicables al Fideicomiso, le otorgan sustento al registro de las operaciones y a la presentación de los Estados Financieros. Estas características facilitan a las instancias fiscalizadoras comprobar en las Áreas Centrales de Contabilidad la veracidad de los datos del ingreso y gastos públicos, así como de las operaciones de crédito público y de los fondos e inversiones.

El Estado de Situación Financiera Comparativo del Fideicomiso Balneario Agua Hedionda, incluye tanto las operaciones con incidencia presupuestaria, como aquéllas que no tienen este efecto, además, del patrimonio público y la inversión realizada a través de los recursos propios devengados de los servicios que presta como balneario.

En las actividades de revisión de las cifras presupuestarias interviene de manera relevante la Secretaría de la Contraloría del Gobierno del Estado de Morelos, así como la información obtenida de los sistemas y controles presupuestarios respecto al tratamiento de las operaciones de gasto público.

Para formular los informes que se incluyen en este documento se utilizan procedimientos de validación, análisis y agrupación, aplicando metodologías que permiten determinar los resultados y compararlos con los del ejercicio precedente, con el propósito de medir su evolución. De esa forma, los reportes sobre las finanzas además de constituir un elemento básico y confiable para la fiscalización, permiten cumplir con el objetivo de proporcionar información financiera al Comité Técnico del Fideicomiso Balneario Agua Hedionda y a la sociedad a través del IMIPE, para llevar a cabo el análisis de los resultados del ejercicio respecto a los obtenidos en el año anterior.

Para apoyar la interpretación de los Estados Financieros, se incorporan notas en las que se establecen las bases utilizadas para su elaboración, las principales políticas contables y las explicaciones a las variaciones más representativas de los saldos del ejercicio, respecto a los obtenidos en el ejercicio fiscal de 2015; dichas explicaciones se integran a partir de la información proporcionada por el Departamento de Recursos Financieros y Contabilidad.

El Estado de Actividades registra la diferencia entre los resultados a favor y en contra del Fideicomiso Balneario Agua Hedionda, derivada de las operaciones presupuestarias y no presupuestarias correspondientes al ejercicio, así como las variaciones al patrimonio que resultan de los traspasos de los saldos del año anterior.

La agrupación de los datos del Egreso, en términos generales se sustenta en los mismos términos presentados en el Presupuesto de Egresos del Fideicomiso Balneario Agua Hedionda.

Notas a los Estados Financieros del Fideicomiso Balneario Agua Hedionda

Con la finalidad de proporcionar al usuario elementos que permitan la mejor comprensión de las cifras contenidas en los Estados Financieros del Fideicomiso Balneario Agua Hedionda, se incluyen notas a los Estados Financieros que se agrupan en tres apartados principales:

- Bases de Preparación de los Estados Financieros, que señalan las diversas disposiciones jurídicas, presupuestarias y contables vigentes durante el ejercicio que se informa, como son la Ley de Presupuesto, Contabilidad y Gasto Público del Estado de Morelos, El presupuesto de Ingresos y Egresos autorizado por el Comité técnico del Fideicomiso Balneario Agua Hedionda, Postulados Básicos de Contabilidad Gubernamental y el Sistema Contable vigente;
- Principales Políticas Contables, que describen los procedimientos y reglas técnicas específicas de registro, basadas en la normatividad del Sistema de Contabilidad Gubernamental y
- Principales Variaciones, que incluyen las explicaciones más representativas o relevantes de las cuentas de balance y de resultados que conforman los Estados Financieros.

Normatividad para la preparación del Estados Financieros

Los Estados Financieros del Fideicomiso Balneario Agua Hedionda se elaboran en apego a la normatividad contable gubernamental federal y estatal, emitida por la Secretaría de Hacienda y Crédito Público y la Secretaría de Hacienda del Estado de Morelos. Cada una de las Normas se aplica de conformidad con lo dispuesto en los ordenamientos legales vigentes.

Postulados Básicos de Contabilidad Gubernamental (PBCG)

Son el fundamento de la normatividad y la base para establecer criterios, reglas, métodos y procedimientos contables. Los PBCG representan el marco de referencia que garantiza la uniformidad de la práctica contable gubernamental, permitiendo organizar y mantener la sistematización y control de los elementos financieros que utilizan los entes públicos en la generación de informes, que por su integralidad y comparabilidad, resultan indispensables para la correcta contabilización de las operaciones.

Asimismo, constituyen la herramienta para apoyar las tareas de evaluación y fiscalización de los movimientos que inciden en la recaudación, el gasto público, la deuda pública, el manejo de los fondos y valores, y su impacto en el Patrimonio. Estas características que distinguen a los PBCG, cuentan con la opinión favorable del Instituto Mexicano de Contadores Públicos, A.C., consideran preceptos propios del Gobierno Federal y Estatal relativos a la obligación de atender las disposiciones legales en el

registro de los eventos y las transacciones de carácter económico, presupuestario y patrimonial, entre otros.

Sistema Contable

El SCG, reúne los principios, normas y procedimientos de registro contable y tiene como finalidad principal informar sobre las operaciones financieras, contables, presupuestarias y patrimoniales del Fideicomiso Balneario Agua. La normatividad contable se encuentra compilada en el Sistema de Contabilidad Gubernamental (SCG), que es revisado y actualizado permanentemente por el Departamento de Recursos Humanos y Contabilidad para el Informe de Gestión Pública, y se integra por el Marco Conceptual, PBCG, Normas de Información Financiera Gubernamental (NIFG), Normas Generales de Información Financiera Gubernamental (NGIFG), Normas Específicas de Información Financiera Gubernamental (NEIFG), Normas Específicas de Información Financiera Gubernamental del Sector Paraestatal (NEIFGSP), así como el Catálogo General de Cuentas que se integra por los Subsistemas de Recaudación, Egresos, Deuda Pública y Fondos Federales, de acuerdo a las características de cada operación, evento o transacción como sigue:

El Subsistema de Recaudación registra la ejecución de los ingresos presupuestarios por concepto de los servicios que ofrece el Fideicomiso Balneario Agua Hedionda.

El de Egresos, contabiliza las operaciones derivadas del ejercicio del presupuesto por erogaciones de gasto corriente, inversión y de obra pública, realizadas para dar cumplimiento a los programas y metas establecidos en el Plan Nacional de Desarrollo (PND) a cargo de los poderes, las dependencias, ramos generales y órganos autónomos.

El Subsistema de Deuda Pública capta los movimientos derivados de la colocación y amortización del crédito público, así como los relativos a la ejecución del presupuesto por el costo financiero de dichos créditos y los correspondientes por los apoyos otorgados a los ahorradores y deudores de la banca.

El de Fondos del Fideicomiso tiene bajo su responsabilidad, el manejo, guarda, custodia y control de los recursos financieros y valores propiedad del Fideicomiso Balneario Agua Hedionda.

El SCG, descansa en la interrelación de los subsistemas bajo el manejo de cuentas de enlace, mismas que permiten conocer el efecto que una operación tiene en dos o más de ellos, por lo tanto la conciliación de los saldos de dichas cuentas es una de las premisas que se ha instaurado a efecto de disminuir la no corresponsabilidad entre éstos.

Debido a las características de integración del SCG, es responsabilidad exclusiva del Fideicomiso Balneario Agua Hedionda, la confiabilidad de sus registros, así como de los que se generen por operaciones que se vinculan con dos o más subsistemas. De las cuales se realizan las conciliaciones correspondientes.

6. Políticas de Contabilidad Significativas

Principales Políticas Contables

Actualización

El Fideicomiso Balneario Agua Hedionda aplica normas de depreciación de activos, excepto en los casos de enajenación, realización, desincorporación y por el importe de las responsabilidades derivadas de pérdidas o destrucción de activos físicos.

Saldos en Moneda Extranjera

El Fideicomiso Balneario Agua Hedionda realiza sus operaciones solamente en Moneda Nacional.

Provisiones Laborales

Las obligaciones laborales en favor de los trabajadores adscritos al Fideicomiso Balneario Agua Hedionda se regulan por lo previsto en la Ley Federal del Trabajo, Ley del Servicio Civil y Ley del Seguro Social.

Inversiones Temporales

En el Fideicomiso Balneario Agua Hedionda, aún cuando no se considera una actividad propia del Fideicomiso, realizan inversiones aplicando temporalmente los recursos públicos disponibles en cuentas productivas que generan rendimientos financieros en favor del mismo.

Depuración y Cancelación de Saldos

Con el propósito de que la información financiera del Fideicomiso Balneario Agua Hedionda muestren razonablemente los saldos de sus cuentas, el SCG contiene la NGIFG-006 "Norma para Depuración y Cancelación de Saldos" que incluye una guía y el modelo de acta para llevar a cabo dicho proceso, cuando se determine que no existe un cierto grado de recuperabilidad, exigibilidad o procedencia de las operaciones, así como de aquellas cuya imposibilidad práctica de cobro es notoria, o bien cuando haya prescrito la obligación.

Inventarios

El Fideicomiso Balneario Agua Hedionda está obligado a contar con un control administrativo que permita el manejo adecuado de los inventarios y a realizar, por lo menos una vez al año, el inventario físico completo de sus bienes, el cual deberá coincidir con los saldos presentados en las cuentas de activo correspondientes.

El registro de los bienes de activo fijo se realiza a valor histórico, considerando invariablemente los importes consignados en los documentos comprobatorios y justificativos originales o utilizando como soporte, en los casos en que así se autorice, copia certificada de los mismos; y excepcionalmente, a falta de éstos se contabilizan al valor de avalúo o estimado.

Base Acumulativa

El registro de las operaciones de gasto se contabiliza conforme a la fecha de su realización independientemente de la de su pago y el ingreso cuando éste se realice efectivamente o exista jurídicamente el derecho de cobro, de acuerdo con lo previsto en el Presupuesto de Egresos y en el Presupuesto de Ingresos del Fideicomiso Balneario Agua Hedionda, respectivamente de conformidad con lo establecido en los PBCG.

Deuda Pública

La colocación y amortización de la deuda efectuada en el transcurso del ejercicio, se contabiliza, en cuentas de pasivo de administración, es decir, ajenas a los presupuestos, determinando el saldo neto al cierre del mismo.

Principales Variaciones

Para complementar la información que se presenta en los Estados Financieros, se explican las variaciones más significativas que se derivan de la comparación de los cambios en los valores presentados de un año a otro, atendiendo los siguientes criterios:

- Considerando el PBCG “Consistencia” se explican las cifras con desviaciones positivas o negativas respecto al ejercicio anterior.

- Con base en los PBCG denominados “Importancia Relativa” y “Revelación Suficiente”, y con la finalidad de aportar mayores elementos, se analizan aquellos rubros que por su efecto en las finanzas públicas, se considera requieren de una explicación.

- Las cifras se determinaron a partir de los importes e informes proporcionados por el Departamento de Recurso Financieros y Contabilidad del Fideicomiso Balneario Agua Hedionda de conformidad con el artículo 26, 27, 37 y 40 segundo párrafo de la Ley de Presupuesto, Contabilidad y Gasto Público del Estado de Morelos, que señala lo siguiente:

El ejercicio del Gasto Público comprende el manejo y aplicación de los recursos así como su justificación, comprobación y pago, con base en el Presupuesto de Egresos aprobado, para lo cual se llevarán el registro de los compromisos establecidos y del control presupuestal;

La comprobación del Gasto Público se efectuará con la documentación original que demuestre la entrega del pago correspondiente;

Proporcionar información a la sociedad, sobre el origen de los recursos financieros y su aplicación en el Gasto Público, de acuerdo con las leyes aplicables en la materia.

La contabilidad se llevará con base acumulativa para facilitar la formulación, ejercicio y evaluación de los presupuestos y sus programas, con objetivos, metas y unidades de ejecución, estableciendo cuentas específicas para registrar los ingresos que las leyes o cualquier otra disposición aplicable en la materia autoricen percibir y los egresos que se realicen para cumplir con el Gasto Público.

El Sistema de Contabilidad está diseñado para operar de tal forma que facilite la fiscalización de los activos, pasivos, ingresos, egresos y avances en la ejecución de los programas, y permitan medir la eficiencia del Gasto Público.

Además del objetivo principal, la contabilidad deberá perseguir los propósitos que la técnica en la materia establece, apegándose a los principios generales de contabilidad y a los especiales de contabilidad gubernamental.

Bajo protesta de decir verdad, declaramos que los Estados Financieros y sus Notas son razonablemente correctos y responsabilidad del emisor.



Información Presupuestaria

FIDEICOMISO BALNEARIO AGUA HEDIONDA
CUENTA PÚBLICA
ENERO-DICIEMBRE

2016

Concepto	Estimado / Aprobado	Devengado	Recaudado / Pagado
A. Ingresos Totales (A = A1 + A2 + A3)	13,169,133	14,768,425	14,768,425
A1. Ingresos de Libre Disposición	13,169,133	14,768,425	14,768,425
A2. Transferencias Federales Etiquetadas	-	-	-
A3. Financiamiento Neto	-	-	-
B. Egresos Presupuestarios ¹ (B = B1 + B2)	15,128,133	14,255,882	14,443,622
B1. Gasto No Etiquetado (sin incluir Amortización de la Deuda Pública)	15,128,133	14,255,882	14,443,622
B2. Gasto Etiquetado (sin incluir Amortización de la Deuda Pública)	-	-	-
C. Remanentes del Ejercicio Anterior (C = C1 + C2)	-	-	-
C1. Remanentes de Ingresos de Libre Disposición aplicados en el periodo	-	-	-
C2. Remanentes de Transferencias Federales Etiquetadas aplicados en el periodo	-	-	-
I. Balance Presupuestario (I = A - B + C)	(1,959,000)	512,543	324,803
II. Balance Presupuestario sin Financiamiento Neto (II = I - A3)	(1,959,000)	512,543	324,803
III. Balance Presupuestario sin Financiamiento Neto y sin Remanentes del Ejercicio Anterior (III = II - C)	(1,959,000)	512,543	324,803

Concepto	Aprobado	Devengado	Pagado
E. Intereses, Comisiones y Gastos de la Deuda (E = E1 + E2)	-	-	-
E1. Intereses, Comisiones y Gastos de la Deuda con Gasto No Etiquetado	-	-	-
E2. Intereses, Comisiones y Gastos de la Deuda con Gasto Etiquetado	-	-	-
IV. Balance Primario (IV = III + E)	(1,959,000)	512,543	324,803

Concepto	Estimado / Aprobado	Devengado	Recaudado / Pagado
F. Financiamiento (F = F1 + F2)	-	-	-
F1. Financiamiento con Fuente de Pago de Ingresos de Libre Disposición	-	-	-
F2. Financiamiento con Fuente de Pago de Transferencias Federales Etiquetadas	-	-	-
G. Amortización de la Deuda (G = G1 + G2)	-	-	-
G1. Amortización de la Deuda Pública con Gasto No Etiquetado	-	-	-
G2. Amortización de la Deuda Pública con Gasto Etiquetado	-	-	-
A3. Financiamiento Neto (A3 = F - G)	-	-	-

Concepto	Estimado / Aprobado	Devengado	Recaudado / Pagado
A1. Ingresos de Libre Disposición	13,169,133	14,768,425	14,768,425
A3.1 Financiamiento Neto con Fuente de Pago de Ingresos de Libre Disposición (A3.1 = F1 - G1)	-	-	-
F1. Financiamiento con Fuente de Pago de Ingresos de Libre Disposición	-	-	-
G1. Amortización de la Deuda Pública con Gasto No Etiquetado	-	-	-
B1. Gasto No Etiquetado (sin incluir Amortización de la Deuda Pública)	15,128,133	14,255,882	14,443,622
C1. Remanentes de Ingresos de Libre Disposición aplicados en el periodo	-	-	-
V. Balance Presupuestario de Recursos Disponibles (V = A1 + A3.1 - B1 + C1)	(1,959,000)	512,543	324,803
VI. Balance Presupuestario de Recursos Disponibles sin Financiamiento Neto (VI = V - A3.1)	(1,959,000)	512,543	324,803

Concepto	Estimado / Aprobado	Devengado	Recaudado / Pagado
A2. Transferencias Federales Etiquetadas	-	-	-
A3.2 Financiamiento Neto con Fuente de Pago de Transferencias Federales Etiquetadas (A3.2 = F2 - G2)	-	-	-
F2. Financiamiento con Fuente de Pago de Transferencias Federales Etiquetadas	-	-	-
G2. Amortización de la Deuda Pública con Gasto No Etiquetado	-	-	-
B2. Gasto Etiquetado (sin incluir Amortización de la Deuda Pública)	-	-	-
C2. Remanentes de Transferencias Federales Etiquetadas aplicados en el periodo	-	-	-
VII. Balance Presupuestario de Recursos Etiquetados (VII = A2 + A3.2 - B2 + C2)	-	-	-
VIII. Balance Presupuestario de Recursos Etiquetados sin Financiamiento Neto (VIII = VII - A3.2)	-	-	-

Concepto	Ingreso					Diferencia
	Estimado	Ampliaciones/ (Reducciones)	Modificado	Devengado	Recaudado	
Ingresos de Libre Disposición						
<i>Impuestos</i>	-	-	-	-	-	-
<i>Cuotas y Aportaciones de Seguridad Social</i>	-	-	-	-	-	-
<i>Contribuciones de Mejoras</i>	-	-	-	-	-	-
<i>Derechos</i>	-	-	-	-	-	-
<i>Productos</i>	-	-	-	-	-	-
<i>Aprovechamientos</i>	-	-	-	-	-	-
<i>Ingresos por Ventas de Bienes y Servicios</i>	13,169,133	-	13,169,133	14,768,425	14,768,425	1,599,292
<i>Participaciones</i>	-	-	-	-	-	-
Fondo General de Participaciones	-	-	-	-	-	-
Fondo de Fomento Municipal	-	-	-	-	-	-
Fondo de Fiscalización y Recaudación	-	-	-	-	-	-
Fondo de Compensación	-	-	-	-	-	-
Fondo de Extracción de Hidrocarburos	-	-	-	-	-	-
Impuesto Especial Sobre Producción y Servicios	-	-	-	-	-	-
0.136% de la Recaudación Federal Participable	-	-	-	-	-	-
3.17% Sobre Extracción de Petróleo	-	-	-	-	-	-
Gasolinas y Diésel	-	-	-	-	-	-
Fondo del Impuesto Sobre la Renta	-	-	-	-	-	-
Fondo de Estabilización de los Ingresos de las Ent. Fed.	-	-	-	-	-	-
<i>Incentivos Derivados de la Colaboración Fiscal</i>	-	-	-	-	-	-
Tenencia o Uso de Vehículos	-	-	-	-	-	-
Fondo de Compensación ISAN	-	-	-	-	-	-
Impuesto Sobre Automóviles Nuevos	-	-	-	-	-	-
Fondo de Compensación de Repechos-Intermedios	-	-	-	-	-	-
Otros Incentivos Económicos	-	-	-	-	-	-
<i>Transferencias</i>	-	-	-	-	-	-
<i>Convenios</i>	-	-	-	-	-	-
Otros Convenios y Subsidios	-	-	-	-	-	-
<i>Otros Ingresos de Libre Disposición</i>	-	-	-	-	-	-
Participaciones en Ingresos Locales	-	-	-	-	-	-
Otros Ingresos de Libre Disposición	-	-	-	-	-	-
Total de Ingresos de Libre Disposición	13,169,133	-	13,169,133	14,768,425	14,768,425	1,599,292
Ingresos Excedentes de Ingresos de Libre Disposición						
Transferencias Federales Etiquetadas						
<i>Aportaciones</i>	-	-	-	-	-	-
Fondo de Aport. para la Nómina Educativa y Gto. Op.	-	-	-	-	-	-
Fondo de Aportaciones para los Servicios de Salud	-	-	-	-	-	-
Fondo de Aportaciones para la Infraestructura Social	-	-	-	-	-	-
Fondo de Aport. para el Fortalecimiento de los Municipios y de las Demarcaciones Territoriales del D.F.	-	-	-	-	-	-
Fondo de Aportaciones Múltiples	-	-	-	-	-	-
Fondo de Aport. para la Educación Tec. y de Adultos	-	-	-	-	-	-
Fondo de Aportaciones para la Seguridad Pública de los Estados y el Distrito Federal	-	-	-	-	-	-
Fondo de Aportaciones para el Fortalecimiento de las Entidades Federativas	-	-	-	-	-	-
<i>Convenios</i>	-	-	-	-	-	-
Convenios de Protección Social en Salud	-	-	-	-	-	-
Convenios de Descentralización	-	-	-	-	-	-
Convenios de Reasignación	-	-	-	-	-	-
Otros Convenios y Subsidios	-	-	-	-	-	-
<i>Fondos Distintos de Aportaciones</i>	-	-	-	-	-	-
Fondo para Entidades Federativas y Municipios Productores de Hidrocarburos	-	-	-	-	-	-
Fondo Minero	-	-	-	-	-	-
<i>Transferencias, Subsidios y Subvenciones, y Pensiones y Jubilaciones</i>	-	-	-	-	-	-
<i>Otras Transferencias Federales Etiquetadas</i>	-	-	-	-	-	-
Total de Transferencias Federales Etiquetadas	-	-	-	-	-	-
Ingresos Derivados de Financiamientos						
<i>Ingresos Derivados de Financiamientos</i>	-	-	-	-	-	-
Total de Ingresos	13,169,133	-	13,169,133	14,768,425	14,768,425	1,599,292
Datos Informativos						
1. Ingresos Derivados de Financiamientos con Fuente de Pago de Ingresos de Libre Disposición	-	-	-	-	-	-
2. Ingresos Derivados de Financiamientos con Fuente de Pago de Transferencias Federales Etiquetadas	-	-	-	-	-	-
3. Ingresos Derivados de Financiamientos	-	-	-	-	-	-

Concepto	Egresos					Subejercicio
	Aprobado	Ampliaciones / (Reducciones)	Modificado	Devengado	Pagado	
Gasto No Etiquetado	15,128,133	-	15,128,133	14,255,882	14,443,622	872,251
Servicios Personales	10,530,372	250,965	10,781,337	10,289,881	10,480,892	491,456
Remuneraciones al Personal de Carácter Permanente	4,366,019	575,376	4,941,395	4,931,394	4,931,395	10,001
Remuneraciones al Personal de Carácter Transitorio	1,336,564	(764,572)	571,992	562,387	562,387	9,605
Remuneraciones Adicionales y Especiales	1,653,402	49,464	1,702,866	1,572,540	1,573,679	130,326
Seguridad Social	1,492,088	(22,571)	1,469,517	1,436,573	1,616,075	32,944
Otras Prestaciones Sociales y Económicas	1,682,299	413,268	2,095,567	1,786,987	1,797,356	308,580
Previsiones	-	-	-	-	-	-
Pago de Estímulos a Servidores Públicos	-	-	-	-	-	-
Materiales y Suministros	1,032,553	236,788	1,269,341	1,269,341	1,270,460	-
Materiales de Admón., Emisión de Doctos. y Art. Oficiales	185,195	33,838	219,033	219,033	219,033	-
Alimentos y Utensilios	46,655	65,964	112,619	112,619	113,740	-
Materias Primas y Materiales de Prod. y Comercialización	-	-	-	-	-	-
Materiales y Artículos de Construcción y de Reparación	441,784	37,510	479,294	479,294	479,293	-
Productos Químicos, Farmacéuticos y de Laboratorio	76,904	49,241	126,145	126,145	126,145	-
Combustibles, Lubrificantes y Aditivos	119,052	33,305	152,357	152,357	152,356	-
Vestuario, Blancos, Prendas de Protección y Art. Deportivos	75,336	31,940	107,276	107,276	107,276	-
Materiales y Suministros Para Seguridad	-	-	-	-	-	-
Herramientas, Refacciones y Accesorios Menores	87,627	(15,010)	72,617	72,617	72,617	-
Servicios Generales	1,537,458	287,150	1,824,608	1,822,358	1,817,968	2,250
Servicios Básicos	409,697	(41,098)	368,599	368,599	368,599	-
Servicios de Arrendamiento	52,129	(18,898)	33,231	33,231	33,231	-
Servicios Profesionales, Científicos, Técnicos y Otros Serv.	352,515	(67,566)	284,949	284,949	284,949	-
Servicios Financieros, Bancarios y Comerciales	147,745	(46,032)	101,713	101,713	101,713	-
Servicios de Instalación, Reparación, Mantto. y Conservación	236,164	343,509	579,673	577,423	576,174	2,250
Servicios de Comunicación Social y Publicidad	61,394	129,827	191,221	191,221	188,080	-
Servicios de Traslado y Viáticos	20,296	31,227	51,523	51,523	51,523	-
Servicios Oficiales	-	13,471	13,471	13,471	13,471	-
Otros Servicios Generales	257,518	(57,290)	200,228	200,228	200,228	-
Transferencias, Asignaciones, Subsidios y Otras Ayudas	6,000	(6,000)	-	-	-	-
Transferencias Internas y Asignaciones al Sector Público	-	-	-	-	-	-
Transferencias al Resto del Sector Público	-	-	-	-	-	-
Subsidios y Subvenciones	-	-	-	-	-	-
Ayudas Sociales	6,000	(6,000)	-	-	-	-
Pensiones y Jubilaciones	-	-	-	-	-	-
Transferencias a Fideicomisos, Mandatos y Otros Análogos	-	-	-	-	-	-
Transferencias a la Seguridad Social	-	-	-	-	-	-
Donativos	-	-	-	-	-	-
Transferencias al Exterior	-	-	-	-	-	-
Bienes Muebles, Inmuebles e Intangibles	62,750	83,080	145,830	145,830	145,830	-
Mobiliario y Equipo de Administración	12,934	38,269	51,203	51,203	51,203	-
Mobiliario y Equipo Educativo y Recreativo	8,500	73,196	81,696	81,696	81,696	-
Equipo e Instrumental Médico y de Laboratorio	-	-	-	-	-	-
Vehículos y Equipo de Transporte	-	-	-	-	-	-
Equipo de Defensa y Seguridad	-	-	-	-	-	-
Maquinaria, Otros Equipos y Herramientas	13,316	(13,316)	-	-	-	-
Activos Biológicos	3,000	(3,000)	-	-	-	-
Bienes Inmuebles	-	-	-	-	-	-
Activos Intangibles	25,000	(12,069)	12,931	12,931	12,931	-
Inversión Pública	-	-	-	-	-	-
Obra Pública en Bienes de Dominio Público	-	-	-	-	-	-
Obra Pública en Bienes Propios	-	-	-	-	-	-
Proyectos Productivos y Acciones de Fomento	-	-	-	-	-	-
Inversiones Financieras y Otras Provisiones	-	-	-	-	-	-
Inversiones Para el Fomento de Actividades Productivas	-	-	-	-	-	-
Acciones y Participaciones de Capital	-	-	-	-	-	-
Compra de Títulos y Valores	-	-	-	-	-	-
Concesión de Préstamos	-	-	-	-	-	-
Inversiones en Fideicomisos, Mandatos y Otros Análogos Fideicomiso de Desastres Naturales (Informativo)	-	-	-	-	-	-
Otras Inversiones Financieras	-	-	-	-	-	-
Provisiones para Contingencias y Otras Erogaciones Especiales	-	-	-	-	-	-
Participaciones y Aportaciones	-	-	-	-	-	-
Participaciones	-	-	-	-	-	-
Aportaciones	-	-	-	-	-	-
Convenios	-	-	-	-	-	-
Deuda Pública	1,959,000	(851,983)	1,107,017	728,472	728,472	378,545
Amortización de la Deuda Pública	-	-	-	-	-	-
Intereses de la Deuda Pública	-	-	-	-	-	-
Comisiones de la Deuda Pública	-	-	-	-	-	-
Gastos de la Deuda Pública	-	-	-	-	-	-
Costo por Coberturas	-	-	-	-	-	-
Apoyos Financieros	-	-	-	-	-	-
Adeudos de Ejercicios Fiscales Anteriores (Adefas)	1,959,000	(851,983)	1,107,017	728,472	728,472	378,545

Concepto	Egresos					Subejercicio
	Aprobado	Ampliaciones / (Reducciones)	Modificado	Devengado	Pagado	
Gasto Etiquetado	-	-	-	-	-	-
Servicios Personales	-	-	-	-	-	-
Remuneraciones al Personal de Carácter Permanente	-	-	-	-	-	-
Remuneraciones al Personal de Carácter Transitorio	-	-	-	-	-	-
Remuneraciones Adicionales y Especiales	-	-	-	-	-	-
Seguridad Social	-	-	-	-	-	-
Otras Prestaciones Sociales y Económicas	-	-	-	-	-	-
Previsiones	-	-	-	-	-	-
Pago de Estímulos a Servidores Públicos	-	-	-	-	-	-
Materiales y Suministros	-	-	-	-	-	-
Materiales de Admón., Emisión de Doctos. y Art. Oficiales	-	-	-	-	-	-
Alimentos y Utensilios	-	-	-	-	-	-
Materias Primas y Materiales de Prod. y Comercialización	-	-	-	-	-	-
Materiales y Artículos de Construcción y de Reparación	-	-	-	-	-	-
Productos Químicos, Farmacéuticos y de Laboratorio	-	-	-	-	-	-
Combustibles, Lubricantes y Aditivos	-	-	-	-	-	-
Vestuario, Blancos, Prendas de Protección y Art. Deportivos	-	-	-	-	-	-
Materiales y Suministros Para Seguridad	-	-	-	-	-	-
Herramientas, Refacciones y Accesorios Menores	-	-	-	-	-	-
Servicios Generales	-	-	-	-	-	-
Servicios Básicos	-	-	-	-	-	-
Servicios de Arrendamiento	-	-	-	-	-	-
Servicios Profesionales, Científicos, Técnicos y Otros Serv.	-	-	-	-	-	-
Servicios Financieros, Bancarios y Comerciales	-	-	-	-	-	-
Servicios de Instalación, Reparación, Mantto. y Conservación	-	-	-	-	-	-
Servicios de Comunicación Social y Publicidad	-	-	-	-	-	-
Servicios de Traslado y Viáticos	-	-	-	-	-	-
Servicios Oficiales	-	-	-	-	-	-
Otros Servicios Generales	-	-	-	-	-	-
Transferencias, Asignaciones, Subsidios y Otras Ayudas	-	-	-	-	-	-
Transferencias Internas y Asignaciones al Sector Público	-	-	-	-	-	-
Transferencias al Resto del Sector Público	-	-	-	-	-	-
Subsidios y Subvenciones	-	-	-	-	-	-
Ayudas Sociales	-	-	-	-	-	-
Pensiones y Jubilaciones	-	-	-	-	-	-
Transferencias a Fideicomisos, Mandatos y Otros Análogos	-	-	-	-	-	-
Transferencias a la Seguridad Social	-	-	-	-	-	-
Donativos	-	-	-	-	-	-
Transferencias al Exterior	-	-	-	-	-	-
Bienes Muebles, Inmuebles e Intangibles	-	-	-	-	-	-
Mobiliario y Equipo de Administración	-	-	-	-	-	-
Mobiliario y Equipo Educativo y Recreativo	-	-	-	-	-	-
Equipo e Instrumental Médico y de Laboratorio	-	-	-	-	-	-
Vehículos y Equipo de Transporte	-	-	-	-	-	-
Equipo de Defensa y Seguridad	-	-	-	-	-	-
Maquinaria, Otros Equipos y Herramientas	-	-	-	-	-	-
Activos Biológicos	-	-	-	-	-	-
Bienes Inmuebles	-	-	-	-	-	-
Activos Intangibles	-	-	-	-	-	-
Inversión Pública	-	-	-	-	-	-
Obra Pública en Bienes de Dominio Público	-	-	-	-	-	-
Obra Pública en Bienes Propios	-	-	-	-	-	-
Proyectos Productivos y Acciones de Fomento	-	-	-	-	-	-
Inversiones Financieras y Otras Provisiones	-	-	-	-	-	-
Inversiones Para el Fomento de Actividades Productivas	-	-	-	-	-	-
Acciones y Participaciones de Capital	-	-	-	-	-	-
Compra de Títulos y Valores	-	-	-	-	-	-
Concesión de Préstamos	-	-	-	-	-	-
Inversiones en Fideicomisos, Mandatos y Otros Análogos Fideicomiso de Desastres Naturales (Informativo)	-	-	-	-	-	-
Otras Inversiones Financieras	-	-	-	-	-	-
Provisiones para Contingencias y Otras Erogaciones Especiales	-	-	-	-	-	-
Participaciones y Aportaciones	-	-	-	-	-	-
Participaciones	-	-	-	-	-	-
Aportaciones	-	-	-	-	-	-
Convenios	-	-	-	-	-	-
Deuda Pública	-	-	-	-	-	-
Amortización de la Deuda Pública	-	-	-	-	-	-
Intereses de la Deuda Pública	-	-	-	-	-	-
Comisiones de la Deuda Pública	-	-	-	-	-	-
Gastos de la Deuda Pública	-	-	-	-	-	-
Costo por Coberturas	-	-	-	-	-	-
Apoyos Financieros	-	-	-	-	-	-
Adeudos de Ejercicios Fiscales Anteriores (Adefas)	-	-	-	-	-	-
Total de Egresos	15,128,133	-	15,128,133	14,255,882	14,443,622	872,251

Concepto	Egresos					Subejercicio
	Aprobado	Ampliaciones/ (Reducciones)	Modificado	Devengado	Pagado	
Gasto No Etiquetado	15,128,133	-	15,128,133	14,255,882	14,443,622	872,251
Secretaría Ejecutiva de la Gobernatura	-	-	-	-	-	-
Secretaría de Gobierno	-	-	-	-	-	-
Secretaría de Hacienda	-	-	-	-	-	-
Secretaría de Economía	-	-	-	-	-	-
Secretaría de Desarrollo Agropecuario	-	-	-	-	-	-
Secretaría de Obras Públicas	-	-	-	-	-	-
Secretaría de Educación	-	-	-	-	-	-
Secretaría de Salud	-	-	-	-	-	-
Fiscalía General del Estado	-	-	-	-	-	-
Secretaría de Administración	-	-	-	-	-	-
Secretaría de la Contraloría	-	-	-	-	-	-
Comisión Estatal de Seguridad Pública	-	-	-	-	-	-
Consejería Jurídica	-	-	-	-	-	-
Secretaría de Turismo	-	-	-	-	-	-
Secretaría de Desarrollo Social	-	-	-	-	-	-
Secretaría del Trabajo	-	-	-	-	-	-
Secretaría de Cultura	-	-	-	-	-	-
Secretaría de Desarrollo Sustentable	-	-	-	-	-	-
Secretaría de Innovación, Ciencia y Tec.	-	-	-	-	-	-
Secretaría de Movilidad y Transporte	-	-	-	-	-	-
Secretaría de Información y Comunicación	-	-	-	-	-	-
Gastos Institucionales	-	-	-	-	-	-
Poder Legislativo	-	-	-	-	-	-
Poder Judicial	-	-	-	-	-	-
Organismos Autónomos	-	-	-	-	-	-
Entidades Paraestatales y Fideicomisos No Empresariales y No Financieros	15,128,133	-	15,128,133	14,255,882	14,443,622	872,251
Fideicomisos Empresariales No Financieros con Participación Estatal Mayoritaria	-	-	-	-	-	-
Poder Ejecutivo de los Municipios	-	-	-	-	-	-
Gasto Etiquetado	-	-	-	-	-	-
Secretaría Ejecutiva de la Gobernatura	-	-	-	-	-	-
Secretaría de Gobierno	-	-	-	-	-	-
Secretaría de Hacienda	-	-	-	-	-	-
Secretaría de Economía	-	-	-	-	-	-
Secretaría de Desarrollo Agropecuario	-	-	-	-	-	-
Secretaría de Obras Públicas	-	-	-	-	-	-
Secretaría de Educación	-	-	-	-	-	-
Secretaría de Salud	-	-	-	-	-	-
Fiscalía General del Estado	-	-	-	-	-	-
Secretaría de Administración	-	-	-	-	-	-
Secretaría de la Contraloría	-	-	-	-	-	-
Comisión Estatal de Seguridad Pública	-	-	-	-	-	-
Consejería Jurídica	-	-	-	-	-	-
Secretaría de Turismo	-	-	-	-	-	-
Secretaría de Desarrollo Social	-	-	-	-	-	-
Secretaría del Trabajo	-	-	-	-	-	-
Secretaría de Cultura	-	-	-	-	-	-
Secretaría de Desarrollo Sustentable	-	-	-	-	-	-
Secretaría de Innovación, Ciencia y Tec.	-	-	-	-	-	-
Secretaría de Movilidad y Transporte	-	-	-	-	-	-
Secretaría de Información y Comunicación	-	-	-	-	-	-
Gastos Institucionales	-	-	-	-	-	-
Poder Legislativo	-	-	-	-	-	-
Poder Judicial	-	-	-	-	-	-
Organismos Autónomos	-	-	-	-	-	-
Entidades Paraestatales y Fideicomisos No Empresariales y No Financieros	-	-	-	-	-	-
Fideicomisos Empresariales No Financieros con Participación Estatal Mayoritaria	-	-	-	-	-	-
Poder Ejecutivo de los Municipios	-	-	-	-	-	-
Total del Gasto	15,128,133	-	15,128,133	14,255,882	14,443,622	872,251

Concepto	Egresos					Subejercicio
	Aprobado	Ampliaciones/ (Reducciones)	Modificado	Devengado	Pagado	
Gasto No Etiquetado	15,128,133	-	15,128,133	14,255,882	14,443,622	872,251
Gobierno	-	-	-	-	-	-
Legislación	-	-	-	-	-	-
Justicia	-	-	-	-	-	-
Coordinación de la Política de Gobierno	-	-	-	-	-	-
Relaciones Exteriores	-	-	-	-	-	-
Asuntos Financieros y Hacendarios	-	-	-	-	-	-
Seguridad Nacional	-	-	-	-	-	-
Asuntos de Orden Púb. y de Seguridad Interior	-	-	-	-	-	-
Otros Servicios Generales	-	-	-	-	-	-
Desarrollo Social	-	-	-	-	-	-
Protección Ambiental	-	-	-	-	-	-
Vivienda y Servicios a la Comunidad	-	-	-	-	-	-
Salud	-	-	-	-	-	-
Recreación, Cultura y Otras Manifestaciones Soc.	-	-	-	-	-	-
Educación	-	-	-	-	-	-
Protección Social	-	-	-	-	-	-
Otros Asuntos Sociales	-	-	-	-	-	-
Desarrollo Económico	15,128,133	-	15,128,133	14,255,882	14,443,622	872,251
Asuntos Económicos, Comerciales y Lab. en Gral.	-	-	-	-	-	-
Agropecuaria, Silvicultura, Pesca y Caza	-	-	-	-	-	-
Combustibles y Energía	-	-	-	-	-	-
Minería, Manufacturas y Construcción	-	-	-	-	-	-
Transporte	-	-	-	-	-	-
Comunicaciones	-	-	-	-	-	-
Turismo	-	-	-	-	-	-
Ciencia, Tecnología e Innovación	-	-	-	-	-	-
Otras Industrias y Otros Asuntos Económicos	15,128,133	-	15,128,133	14,255,882	14,443,622	872,251
Otras no Clasificadas en Funciones Anteriores	-	-	-	-	-	-
Trans. de la Deuda Púb. / Costo Fin. de la Deuda	-	-	-	-	-	-
Transferencias, Participaciones y Aportaciones entre Diferentes Niveles y Ordenes de Gobierno	-	-	-	-	-	-
Saneamiento del Sistema Financiero	-	-	-	-	-	-
Adeudos de Ejercicios Fiscales Anteriores	-	-	-	-	-	-
Gasto Etiquetado	-	-	-	-	-	-
Gobierno	-	-	-	-	-	-
Legislación	-	-	-	-	-	-
Justicia	-	-	-	-	-	-
Coordinación de la Política de Gobierno	-	-	-	-	-	-
Relaciones Exteriores	-	-	-	-	-	-
Asuntos Financieros y Hacendarios	-	-	-	-	-	-
Seguridad Nacional	-	-	-	-	-	-
Asuntos de Orden Púb. y de Seguridad Interior	-	-	-	-	-	-
Otros Servicios Generales	-	-	-	-	-	-
Desarrollo Social	-	-	-	-	-	-
Protección Ambiental	-	-	-	-	-	-
Vivienda y Servicios a la Comunidad	-	-	-	-	-	-
Salud	-	-	-	-	-	-
Recreación, Cultura y Otras Manifestaciones Soc.	-	-	-	-	-	-
Educación	-	-	-	-	-	-
Protección Social	-	-	-	-	-	-
Otros Asuntos Sociales	-	-	-	-	-	-
Desarrollo Económico	-	-	-	-	-	-
Asuntos Económicos, Comerciales y Lab. en Gral.	-	-	-	-	-	-
Agropecuaria, Silvicultura, Pesca y Caza	-	-	-	-	-	-
Combustibles y Energía	-	-	-	-	-	-
Minería, Manufacturas y Construcción	-	-	-	-	-	-
Transporte	-	-	-	-	-	-
Comunicaciones	-	-	-	-	-	-
Turismo	-	-	-	-	-	-
Ciencia, Tecnología e Innovación	-	-	-	-	-	-
Otras Industrias y Otros Asuntos Económicos	-	-	-	-	-	-
Otras no Clasificadas en Funciones Anteriores	-	-	-	-	-	-
Trans. de la Deuda Púb. / Costo Fin. de la Deuda	-	-	-	-	-	-
Transferencias, Participaciones y Aportaciones entre Diferentes Niveles y Ordenes de Gobierno	-	-	-	-	-	-
Saneamiento del Sistema Financiero	-	-	-	-	-	-
Adeudos de Ejercicios Fiscales Anteriores	-	-	-	-	-	-
Total del Egresos	15,128,133	-	15,128,133	14,255,882	14,443,622	872,251

Concepto	Egresos					Subejercicio
	Aprobado	Ampliaciones/ (Reducciones)	Modificado	Devengado	Pagado	
Gasto No Etiquetado	10,530,372	250,965	10,781,337	10,289,881	10,480,892	491,456
Personal Administrativo y de Servicio Público	10,530,372	250,965	10,781,337	10,289,881	10,480,892	491,456
Magisterio	-	-	-	-	-	-
Servicios de Salud	-	-	-	-	-	-
Personal Administrativo	-	-	-	-	-	-
Personal Médico, Paramédico y afín	-	-	-	-	-	-
Seguridad Pública	-	-	-	-	-	-
Gastos Asociados a la Implementación de Nuevas Leyes Fed. o Reformas a las Mismas	-	-	-	-	-	-
Nombre del Programa o Ley 1	-	-	-	-	-	-
Nombre del Programa o Ley 2	-	-	-	-	-	-
Sentencias Laborales Definitivas	-	-	-	-	-	-
Gasto Etiquetado	-	-	-	-	-	-
Personal Administrativo y de Servicio Público	-	-	-	-	-	-
Magisterio	-	-	-	-	-	-
Servicios de Salud	-	-	-	-	-	-
Personal Administrativo	-	-	-	-	-	-
Personal Médico, Paramédico y afín	-	-	-	-	-	-
Seguridad Pública	-	-	-	-	-	-
Gastos Asociados a la Implementación de Nuevas Leyes Fed. o Reformas a las Mismas	-	-	-	-	-	-
Nombre del Programa o Ley 1	-	-	-	-	-	-
Nombre del Programa o Ley 2	-	-	-	-	-	-
Sentencias Laborales Definitivas	-	-	-	-	-	-
Total del Gasto en Servicios Personales	10,530,372	250,965	10,781,337	10,289,881	10,480,892	491,456

Fideicomiso Balneario Agua Hedionda
 Estado Analítico del Ejercicio del Presupuesto de Egresos
 Clasificación Económica (por Tipo de Gasto)
 Del 1 de enero al 31 de diciembre de 2016
 (PESOS)



Concepto	Egresos					
	Aprobado 1	Ampliaciones/ (Reducciones) 2	Modificado 3 = (1 + 2)	Devengado 4	Pagado 5	Subejercicio 6 = (3 - 4)
Gasto Corriente	12,245,844	1,148,795	13,394,639	12,900,933	13,088,673	493,706
Gasto de Capital	-	-	-	-	-	-
Amortización de la Deuda y Disminución de Pasivos	1,959,000	(851,983)	1,107,017	728,472	728,472	378,545
Pensiones y Jubilaciones	923,289	(296,812)	626,477	626,477	626,477	-
Participaciones	-	-	-	-	-	-
Total del Gasto	15,128,133	-	15,128,133	14,255,882	14,443,622	872,251

Identificación de Crédito o Instrumento	Contratación / Colocación A	Amortización B	Endeudamiento Neto C = A - B
Créditos Bancarios			
NO APLICA	-	-	-
	-	-	-
	-	-	-
	-	-	-
	-	-	-
	-	-	-
	-	-	-
	-	-	-
Total Créditos Bancarios	-	-	-
Otros Instrumentos de Deuda			
	-	-	-
	-	-	-
	-	-	-
	-	-	-
	-	-	-
	-	-	-
	-	-	-
	-	-	-
Total Otros Instrumentos de Deuda	-	-	-
TOTAL	-	-	-



Fideicomiso Balneario Agua Hedionda
Intereses de la Deuda
Del 1 de enero al 31 de diciembre de 2016
(PESOS)



Identificación de Crédito o Instrumento	Devengado	Pagado
Créditos Bancarios		
NO APLICA	-	-
	-	-
	-	-
	-	-
	-	-
	-	-
	-	-
	-	-
Total de Intereses de Créditos Bancarios	-	-
Otros Instrumentos de Deuda		
NO APLICA	-	-
	-	-
	-	-
	-	-
	-	-
	-	-
	-	-
	-	-
	-	-
Total de Intereses de Otros Instrumentos de Deuda	-	-
TOTAL	-	-



Información Programática

CUENTA PÚBLICA
FIDEICOMISO BALNEARIO AGUA HEDIONDA
ENERO - DICIEMBRE

2016

Concepto	Egresos					Subejercicio
	Aprobado	Ampliaciones/ (Reducciones)	Modificado	Devengado	Pagado	
	1	2	3 = (1 + 2)	4	5	6 = (3 - 4)
Programas						
Subsidios: Sector Social y Privado o Ent. Federativas y Municipios						
Sujetos a Reglas de Operación	-	-	-	-	-	-
Otros Subsidios	-	-	-	-	-	-
Desempeño de las Funciones	13,169,133	851,983	14,021,116	13,527,410	13,715,150	493,706
Prestación de Servicios Públicos	-	-	-	-	-	-
Provisión de Bienes Públicos	-	-	-	-	-	-
Planeación, Seguimiento y Evaluación de Políticas Públicas	-	-	-	-	-	-
Promoción y Fomento	13,169,133	851,983	14,021,116	13,527,410	13,715,150	493,706
Regulación y Supervisión	-	-	-	-	-	-
Funciones de las Fuerzas Armadas (Únicamente Gobierno Federal)	-	-	-	-	-	-
Específicos	-	-	-	-	-	-
Proyectos de Inversión	-	-	-	-	-	-
Administrativos y de Apoyo	-	-	-	-	-	-
Apoyo al Proceso Presupuestario y para Mejorar la Eficiencia Institucional	-	-	-	-	-	-
Apoyo a la Función Pública y al Mejoramiento de la Gestión	-	-	-	-	-	-
Operaciones Ajenas	-	-	-	-	-	-
Compromisos	-	-	-	-	-	-
Obligaciones de Cumplimiento de Resolución Jurisdiccional	-	-	-	-	-	-
Desastres Naturales	-	-	-	-	-	-
Obligaciones	-	-	-	-	-	-
Pensiones y Jubilaciones	-	-	-	-	-	-
Aportaciones a la Seguridad Social	-	-	-	-	-	-
Aportaciones a Fondos de Estabilización	-	-	-	-	-	-
Aportaciones a Fondos de Inversión y Reestructura de Pensiones	-	-	-	-	-	-
Programas de Gasto Federalizado (Gobierno Federal)	-	-	-	-	-	-
Gasto Federalizado	-	-	-	-	-	-
Participaciones a Entidades Federativas y Municipios	-	-	-	-	-	-
Costo financiero, deuda o apoyos a deudores y ahorradores de la banca	-	-	-	-	-	-
Adeudos de ejercicios fiscales anteriores	1,959,000	(851,983)	1,107,017	728,472	728,472	378,545
Total del Gasto	15,128,133	-	15,128,133	14,255,882	14,443,622	872,251

Fideicomiso Balneario Agua Hedionda
Indicadores de Postura Fiscal
Del 1 de enero al 31 de diciembre de 2016
(PESOS)



Concepto	Estimado	Devengado	Pagado ³
I. Ingresos Presupuestarios (I=1+2)	13,169,133	14,768,425	14,768,425
1. Ingresos del Gobierno de la Entidad Federativa 1	-	-	-
2. Ingresos del Sector Paraestatal 1	13,169,133	14,768,425	14,768,425
II. Egresos Presupuestarios (II=3+4)	15,128,133	14,255,882	14,443,622
3. Egresos del Gobierno de la Entidad Federativa 2	-	-	-
4. Egresos del Sector Paraestatal 2	15,128,133	14,255,882	14,443,622
III. Balance Presupuestario (Superávit o Déficit) (III = I - II)	(1,959,000)	512,543	324,803

Concepto	Estimado	Devengado	Pagado ³
III. Balance presupuestario (Superávit o Déficit)	(1,959,000)	512,543	324,803
IV. Intereses, Comisiones y Gastos de la Deuda	-	-	-
V. Balance Primario (Superávit o Déficit) (V= III - IV)	(1,959,000)	512,543	324,803

Concepto	Estimado	Devengado	Pagado ³
A. Financiamiento	-	-	-
B. Amortización de la deuda	-	-	-
C. Endeudamiento ó desendeudamiento (C = A - B)	-	-	-

1 Los Ingresos que se presentan son los ingresos presupuestarios totales sin incluir los ingresos por financiamientos. Los Ingresos del Gobierno de la Entidad Federativa corresponden a los del Poder Ejecutivo, Legislativo Judicial y Autónomos.

2 Los egresos que se presentan son los egresos presupuestarios totales sin incluir los egresos por amortización. Los egresos del Gobierno de la Entidad Federativa corresponden a los del Poder Ejecutivo, Legislativo, Judicial y Órganos Autónomos.

3 Para Ingresos se reportan los ingresos recaudados; para egresos se reportan los egresos pagados.



Anexos

Código	Descripción del Bien Inmueble	Valor en libros
0101030105	Terreno: Instalaciones del Fideicomiso Balneario Agua Hedionda: Avenida Progreso sin Número col. Otilio Montaños, cua	1,168,806
0499010601	Infraestructura (Instalaciones del Balneario Agua Hedionda	3,884,193



Fideicomiso Centro de Congresos y Convenciones World Trade Center Morelos

CUENTA PÚBLICA CONSOLIDADA
ENTIDADES PARAESTATALES
ENERO - DICIEMBRE  2016



Introducción

CUENTA PÚBLICA
FIDEICOMISO CENTRO DE CONGRESOS Y
CONVENCIONES WORLD TRADE CENTER MORELOS
ENERO - DICIEMBRE

2016

INTRODUCCIÓN

Por acuerdo de la sesión celebrada el 1 de diciembre de 2005, La Presidencia de la Mesa Directiva del Congreso del Estado de Morelos, turnó a la Comisión de Hacienda, Presupuesto y Cuenta Pública, la iniciativa mediante la cual se autoriza al Titular del Poder Ejecutivo para realizar todos los actos necesarios para la constitución de un fideicomiso público para la operación y administración del Centro de Congresos y Convenciones denominado Fideicomiso Centro de Congresos y Convenciones World Trade Center Morelos.

Con la finalidad de desarrollar e incrementar las actividades y elevar los niveles de calidad de vida de los morelenses, a través de la reorientación de políticas públicas, a efecto de estructurar un modelo que permita aprovechar al máximo el potencial económico de nuestro Estado, en el año 2004 inició sus funciones el World Trade Center Morelos, como una herramienta del Gobierno Estatal para introducir a los empresarios morelenses al centro de comercio más grande del mundo, obteniendo resultados satisfactorios durante su primer año de funcionamiento.

En virtud de lo anterior y como obligación principal; tenemos la de acatar los ordenamientos institucionales que nos rigen, motivo por el cual después de ser publicada la Ley General de Contabilidad, nos dimos a la tarea de armonizar nuestra cuenta pública de acuerdo a los ordenamientos jurídicos que se han venido aprobando desde la aprobación de la Ley en mención y de las normas que de ella se derivan emitidas por la Comisión Nacional de Armonización contable CONAC.

Para este ejercicio fue solicitada la presentación de la cuenta pública anual 2016 del Fideicomiso Centro de convenciones World Trade Center Morelos, bajo los criterios y formatos previamente establecidos por la Comisión Nacional de Armonización Contable, cuenta pública que comprende el comportamiento de las finanzas públicas bajo los diferentes rubros y conceptos que los ordenamientos señalan; en esta ocasión se presenta el periodo Octubre - Diciembre 2016.

A partir del ejercicio 2012, el Fideicomiso Centro de Congresos y Convenciones World Trade Center Morelos; ha venido trabajando en el proceso de implementación de la armonización contable que se ha desarrollado en el país y; mediante la cual se emite información financiera de los entes públicos de manera armonizada, lo que permite analizar y comparar dicha información. Por lo anterior, además de informar conforme a las obligaciones que se desprenden del marco jurídico, también avanzó en la adopción del Acuerdo por el que se Armoniza la Estructura de las Cuentas Públicas emitido por el Consejo Nacional de Armonización Contable (CONAC).

La información contable, financiera y presupuestal, que se presenta cumple con las características de ser clara, concisa, precisa y oportuna, toda vez de que nuestros estados financieros fueron presentados en tiempo y forma al Comité Técnico, Comisaría pública y a la Auditoría superior de Fiscalización, cumpliendo así con lo señalado por los ordenamientos que rigen la presentación de la cuenta pública; así mismo la información se ha elaborado dando cumplimiento a los postulados básicos de Contabilidad Gubernamental, clasificaciones administrativas de los ingresos, egresos, principales reglas de registro y valoración del patrimonio, normas y metodología para la determinación de los momentos contables de los ingresos y egresos presupuestales, así como la afectación relativa a los momentos contables correspondientes.



Información Contable

CUENTA PÚBLICA
FIDEICOMISO CENTRO DE CONGRESOS Y
CONVENCIONES WORLD TRADE CENTER MORELOS
ENERO - DICIEMBRE

2016

Concepto	2016	2015	Concepto	2016	2015
INGRESOS Y OTROS BENEFICIOS			GASTOS Y OTRAS PÉRDIDAS		
<i>Ingresos de la Gestión</i>			<i>Gastos de Funcionamiento</i>		
Impuestos	4,398,892	3,458,967	Servicios Personales	10,971,539	6,586,310
Cuotas y Aportaciones de Seguridad Social	-	-	Materiales y Suministros	3,591,471	3,627,630
Contribuciones de Mejoras	-	-	Servicios Generales	149,628	134,311
Derechos	-	-		7,230,440	2,824,369
Productos de Tipo Corriente	-	-	<i>Transferencia, Asignaciones, Subsidios y Otras Ayudas</i>	2,000	-
Aprovechamientos de Tipo Corriente	-	-	Transferencias Internas y Asignaciones al Sector Público	-	-
Ingresos por Venta de Bienes y Servicios	4,398,892	3,458,967	Transferencias al Resto del Sector Público	-	-
Ingresos no Comprendidos en las Fracciones de la Ley de	-	-	Subsidios y Subvenciones	-	-
Ingresos Causados en Ejercicios Fiscales Anteriores Pendientes	-	-	Ayudas Sociales	-	-
de Liquidación o Pago	-	-	Pensiones y Jubilaciones	-	-
			Transf. a Fideicomisos, Mandatos y Contratos Análogos	-	-
<i>Participaciones, Aportaciones, Transferencias,</i>			Transferencias a la Seguridad Social	-	-
<i>Asignaciones, Subsidios y Otras Ayudas</i>			Donativos	2,000	-
Participaciones y Aportaciones	5,627,900	5,000,000	Transferencias al Exterior	-	-
Transferencia, Asignaciones, Subsidios y Otras ayudas	2,207,900	5,000,000	<i>Participaciones y Aportaciones</i>	-	-
	3,420,000	-	Participaciones	-	-
			Aportaciones	-	-
Otros Ingresos y Beneficios			Convenios	-	-
Ingresos Financieros	129,785	35,783	<i>Intereses, Comisiones y Otros Gastos de la Deuda Púb.</i>	-	-
Incremento por Variación de Inventarios	129,785	35,783	Intereses de la Deuda Pública	-	-
Disminución del Exceso de Estimaciones por Pérdida o	-	-	Comisiones de la Deuda Pública	-	-
Deterioro u Obsolescencia	-	-	Gastos de la Deuda Pública	-	-
Disminución del Exceso de Provisiones	-	-	Costo por Coberturas	-	-
Otros Ingresos y Beneficios Varios	-	-	Apoyos Financieros	-	-
			<i>Otros Gastos y Pérdidas Extraordinarias</i>	29,543	19,753
Total de Ingresos y Otros Beneficios	10,156,577	8,494,750	Estimaciones, Depreciaciones, Deterioros, Obsolescencia y		
			Amortizaciones	25,584	19,753
			Provisiones	3,959	-
			Disminución de Inventarios	-	-
			Aumento por Insuficiencia de Estimaciones por Pérdida o	-	-
			Aumento por Insuficiencia de Provisiones	-	-
			Otros Gastos	-	-
			<i>Inversión Pública</i>	-	-
			Inversión Pública no Capitalizable	-	-
			Total de Gastos y Otras Pérdidas	11,003,082	6,606,063
			Resultados del Ejercicio (Ahorro/Desahorro)	(846,505)	1,888,687



CONCEPTO	31 de diciembre 2016	31 de diciembre 2015	CONCEPTO	31 de diciembre 2016	31 de diciembre 2015
ACTIVO			PASIVO		
Activo Circulante			Activo Circulante		
Efectivo y Equivalentes	400,784	1,336,193	Cuentas por Pagar a Corto Plazo	401,034	2,262,662
Bancos	58,013	1,336,193	Proveedores por Pagar a Corto Plazo	111,714	2,262,662
Bancos Intermedios	-	-	Participaciones y Aportaciones por Pagar a Corto Plazo	-	-
Inversiones Temporales (Hasta 3 meses)	342,771	-	Transferencias Otorgadas por Pagar a Corto Plazo	-	-
Depositos en Instituciones Financieras	-	-	Reservaciones y Contrataciones por Pagar a Corto Plazo	201,019	-
Otros Efectivos y Equivalentes	-	-	Devoluciones de la Ley de Iguala por Pagar a Corto Plazo	-	-
			Otros Cuentas por Pagar a Corto Plazo	8,301	-
Beneficios a Recibir Efectivo o Equivalentes	1,415,410	1,191,319	Documentos por Pagar a Corto Plazo	-	-
Deudores por Cobrar a Corto Plazo	1,247,508	1,194,319	Documentos con Contratas por Pagar a Corto Plazo	-	-
Deudores por Recibir a Corto Plazo	167,902	-	Otros Documentos por Pagar a Corto Plazo	-	-
Deudores por Arrendar de la Tesorería a Corto Plazo	-	-	Porción a Corto Plazo de la Deuda Pública Interna	-	-
Otros Derechos a Recibir Efectivo o Equiv.	82	-	Porción a Corto Plazo de la Deuda Pública Externa	-	-
Beneficios a Recibir Bienes o Servicios	-	-	Títulos y Valores de la Deuda Pública Interna a Corto Plazo	-	-
Anticipos por Bienes o Servicios	-	-	Títulos y Valores de la Deuda Pública Externa a Corto Plazo	-	-
Anticipos por Arrendamiento de Bienes	-	-	Prácticos Diferidos a Corto Plazo	-	-
Anticipos por Arrendamiento de Bienes Intangibles a Corto Plazo	-	-	Ignoras Cobrados por Adelantado a Corto Plazo	-	-
Anticipos por Otros Bienes o Servicios a Corto Plazo	-	-	Otros Prácticos Diferidos a Corto Plazo	-	-
Otros Derechos a Recibir Bienes o Servicios a Corto Plazo	-	-	Intereses Cobrados por Adelantado a Corto Plazo	-	-
Inventarios	-	-	Otros Prácticos Diferidos a Corto Plazo	-	-
Existencias de Mercaderías Terminadas	-	-	Fondos en Garantía a Corto Plazo	-	-
Existencias de Mercaderías en Proceso	-	-	Fondos en Administración a Corto Plazo	-	-
Inventarios de Materias Primas, Materiales y Suministros para Producción	-	-	Fondos de Inversión	-	-
Bienes en Tránsito	-	-	Fondos de Inversión, Metadatos y Contratos Análogos a Corto Plazo	-	-
Atmósferas	-	-	Valores y Bienes de Terceros en Garantía y/o Admón. a C. P.	-	-
Atmósferas de Alquileres y Suministros de Consumo	-	-	Fondos en Garantía a Corto Plazo	-	-
Estimación por Pérdida o Deterioro de Activos Circulantes	-	-	Fondos en Administración a Corto Plazo	-	-
Est. para Ous. Incobrables por Derechos a Recibir Efectivo o Equiv.	-	-	Otros Prácticos Diferidos a Corto Plazo	-	-
Estimación por deterioro de inventarios	-	-	Provisión para Demandas y Juicios a Corto Plazo	-	-
Otros Activos Circulantes	-	-	Provisión para Contingencias a Corto Plazo	-	-
Valores en Garantía	-	-	Otros Provisores a Corto Plazo	-	-
Bienes en Garantía (excluye aportados de terceros)	-	-	Otros Prácticos a Corto Plazo	-	-
Bienes en Garantía (incluye aportados de terceros)	-	-	Ignoras por Clasificar	-	-
Adaptación con Fondos de Terceros	-	-	Reevaluación por Participar	-	-
			Otros Prácticos Circulantes	-	-
Total de Activos Circulantes	1,816,394	2,530,912	Total de Pasivos Circulantes	401,034	2,262,662
Activo No Circulante			Activo No Circulante		
Inversiones Financieras a Largo Plazo	-	-	Cuentas por Pagar a Largo Plazo	-	-
Derechos a Recibir Efectivo o Equivalentes a Largo Plazo	-	-	Documentos por Pagar a Largo Plazo	-	-
Bienes Inmuebles, Infraestructura y Const. en Proceso	-	-	Deuda Pública a Largo Plazo	-	-
Bienes Muebles	4,922,099	4,839,085	Prácticos Diferidos a Largo Plazo	-	-
Activos Intangibles	138,257	138,257	Fóos, v. Bienes de Terceros en Garantía y/o en Admón. a L.P.	-	-
Depreciación, Deterioro y Amortización Acumulada de Bienes	(110,335)	(80,793)	Provisores a Largo Plazo	-	-
Activos Diferidos	-	-	Total de Pasivos No Circulantes	-	-
Estimación por Pérdida o Deterioro de Activos no Circulantes	-	-	Total del Pasivo	401,034	2,262,662
Otros Activos no Circulantes	-	-	HACIENDA PÚBLICA / PATRIMONIO		
Total de Activos No Circulantes	4,950,021	4,896,549	Hacienda Pública / Patrimonio Contribuido	4,595,859	4,595,859
Total del Activo	6,766,415	7,427,461	Aportaciones	4,595,859	4,595,859
			Activación de la Hacienda Pública / Patrimonio	-	-
			Hacienda Pública / Patrimonio Generado	1,770,122	568,540
			Resultados del Ejercicio (Ahorro / Desahorro)	(846,505)	1,888,687
			Resultados de Ejercicios Anteriores	3,796,334	1,849,950
			Reservas	-	-
			Reservas	(1,179,907)	(3,170,097)
			Rectificaciones de Resultados de Ejercicios Anteriores	-	-
			Exceso o Insuficiencia en la Activación de la Hacienda Pública.	-	-
			Resultado por Posición Monetaria	-	-
			Resultado por Tenencia de Activos no Monetarios	-	-
			Total Hacienda Pública / Patrimonio	6,365,981	5,164,399
			Total del Pasivo y Hacienda Pública / Patrimonio	6,767,015	7,427,061



Fideicomiso Centro de Congresos y Convenciones World Trade Center Morelos
 Estado de Cambios en la Situación Financiera
 Del 1 de enero al 31 de diciembre de 2015 y del 1 de enero al 31 de diciembre de 2016
 (PESOS)



Concepto	Origen	Aplicación	Concepto	Origen	Aplicación
ACTIVO	964,951	304,905	PASIVO	-	1,861,628
<i>Activo Circulante</i>	935,409	221,291	<i>Pasivo Circulante</i>	-	1,861,628
Efectivo y Equivalentes	935,409	-	Cuentas por Pagar a Corto Plazo	-	1,861,628
Derechos a Recibir Efectivo o Equivalentes	-	221,291	Documentos por Pagar a Corto Plazo	-	-
Derechos a Recibir Bienes o Servicios	-	-	Porción a Corto Plazo de la Deuda Pública a Largo Plazo	-	-
Inventarios	-	-	Títulos y Valores a Corto Plazo	-	-
Almacenes	-	-	Pasivos Diferidos a Corto Plazo	-	-
Estimación por Pérdida o Deterioro de Activos Circulantes	-	-	Fdos. y Bienes de Terceros en Garantía y/o Admón. a C. P.	-	-
Otros Activos Circulantes	-	-	Provisiones a Corto Plazo	-	-
<i>Activo No Circulante</i>	29,542	83,614	Otros Pasivos a Corto Plazo	-	-
Inversiones Financieras a Largo Plazo	-	-	<i>Pasivo No Circulante</i>	-	-
Derechos a Recibir Efectivo o Equivalentes a Largo Plazo	-	-	Cuentas por Pagar a Largo Plazo	-	-
Bienes Inmuebles, Infraestructura y Constr. en Proceso	-	-	Documentos por Pagar a Largo Plazo	-	-
Bienes Muebles	-	83,614	Deuda Pública a Largo Plazo	-	-
Activos Intangibles	-	-	Pasivos Diferidos a Largo Plazo	-	-
Depreciación, Deterioro y Amort. Acumulada de Bienes	29,542	-	Fdos. y Bienes de Terceros en Garantía y/o Admón. a L. P.	-	-
Activos Diferidos	-	-	Provisiones a Largo Plazo	-	-
Est. por Pérdida o Deterioro de Activos no Circulantes	-	-	HACIENDA PÚBLICA / PATRIMONIO	3,936,774	2,735,192
Otros Activos no Circulantes	-	-	<i>Hacienda Pública / Patrimonio Contribuido</i>	-	-
			Aportaciones	-	-
			Donaciones de Capital	-	-
			Actualización de la Hacienda Pública / Patrimonio	-	-
			Hacienda Pública / Patrimonio Generado	3,936,774	2,735,192
			Resultados del Ejercicio (Ahorro / Desahorro)	-	2,735,192
			Resultados de Ejercicios Anteriores	1,946,584	-
			Revalúos	-	-
			Reservas	-	-
			Rectificaciones de Resultados de Ejercicios Anteriores	1,990,190	-
			Exceso o Insuficiencia en la Actualización de la Hacienda Pública / Patrimonio	-	-
			Resultado por Posición Monetaria	-	-
			Resultado por Tenencia de Activos no Monetarios	-	-



Fideicomiso Centro de Congresos y Convenciones World Trade Center Morelos
 Estado Analítico del Activo
 Del 1 de enero al 31 de diciembre de 2016
 (PESOS)



Concepto	Saldo Inicial 1	Cargos del Periodo 2	Abonos del Periodo 3	Saldo Final 4 = (1 + 2 - 3)	Variación del Periodo (4 - 1)
ACTIVO	7,427,061	58,536,600	59,196,646	6,767,015	(660,046)
Activo Circulante	2,530,512	58,452,513	59,166,631	1,816,394	(714,118)
Efectivo y Equivalentes	1,336,193	45,938,253	46,873,662	400,784	(935,409)
Derechos a Recibir Efectivo o Equivalentes	1,194,319	12,514,260	12,292,969	1,415,610	221,291
Derechos a Recibir Bienes o Servicios	-	-	-	-	-
Inventarios	-	-	-	-	-
Almacenes	-	-	-	-	-
Estimación por Pérdida o Deterioro de Activos Circulantes	-	-	-	-	-
Otros Activos Circulantes	-	-	-	-	-
Activo No Circulante	4,896,549	84,087	30,015	4,950,621	54,072
Inversiones Financieras a Largo Plazo	-	-	-	-	-
Derechos a Recibir Efectivo o Equivalentes a Largo Plazo	-	-	-	-	-
Bienes Inmuebles, Infraestructura y Constr. en Proceso	-	-	-	-	-
Bienes Muebles	4,839,085	83,614	-	4,922,699	83,614
Activos Intangibles	138,257	-	-	138,257	-
Depreciación, Deterioro y Amort. Acumulada de Bienes	(80,793)	473	30,015	(110,335)	(29,542)
Activos Diferidos	-	-	-	-	-
Est. por Pérdida o Deterioro de Activos no Circulantes	-	-	-	-	-
Otros Activos no Circulantes	-	-	-	-	-



Denominación de la Deuda Pública y Otros Pasivos	Saldo al 31 de Diciembre de 2015	Disposiciones del Periodo	Amortizaciones del Periodo	Revaluaciones, Reclasificaciones y Otros Ajustes	Saldo Final del Periodo	Pago de Intereses del Periodo	Pago de Comisiones y demás costos asociados durante el Periodo
Deuda Pública	-	-	-	-	-	-	-
Corto Plazo	-	-	-	-	-	-	-
Instituciones de Crédito	-	-	-	-	-	-	-
Títulos y Valores	-	-	-	-	-	-	-
Arrendamientos Financieros	-	-	-	-	-	-	-
Largo Plazo	-	-	-	-	-	-	-
Instituciones de Crédito	-	-	-	-	-	-	-
Títulos y Valores	-	-	-	-	-	-	-
Arrendamientos Financieros	-	-	-	-	-	-	-
Otros Pasivos	2,262,662	-	-	-	401,034	-	-
Total de la Deuda Pública y Otros Pasivos	2,262,662	-	-	-	401,034	-	-
Deuda Contingente¹ (Informativo)	-	-	-	-	-	-	-
Deuda Contingente 1	-	-	-	-	-	-	-
Deuda Contingente 2	-	-	-	-	-	-	-
Deuda Contingente xx	-	-	-	-	-	-	-
Valor de Instrumentos Bono Cupón Cero²	-	-	-	-	-	-	-
Instrumento Bono Cupón Cero 1	-	-	-	-	-	-	-
Instrumento Bono Cupón Cero 2	-	-	-	-	-	-	-
Instrumento Bono Cupón Cero 3	-	-	-	-	-	-	-

1. Se refiere a cualquier financiamiento sin fuente o garantía de pago definida, que sea asumida de manera solidaria o subsidiaria por las Entidades Federativas con sus Municipios, organismos descentralizados y empresas de participación estatal mayoritaria y fideicomisos, locales o municipales, y por los Municipios con sus respectivos organismos descentralizados y empresas de participación municipal mayoritaria.

2. Se refiere al valor del Bono Cupón Cero que respalda el pago de los créditos asociados al mismo (Activo).

Obligaciones a Corto Plazo	Monto Contratado	Plazo Pactado	Tasa de Interés	Comisiones y Costos Relacionados	Tasa Efectiva
Obligaciones a Corto Plazo (Informativo)	-	-	-	-	-
Crédito 1	-	-	-	-	-
Crédito 2	-	-	-	-	-
Crédito xx	-	-	-	-	-



Fideicomiso Centro de Congresos y Convenciones World Trade Center Morelos
 Informe Analítico de Obligaciones Diferentes de Financiamientos - LDF
 Del 1 de enero al 31 de diciembre de 2016
 (PESOS)



Denominación de las Obligaciones Diferentes de Financiamiento	Fecha del Contrato	Fecha de inicio de operación del proyecto	Fecha de vencimiento	Monto de la inversión pactado	Plazo pactado	Monto promedio mensual del pago de la contraprestación	Monto promedio mensual del pago de la contraprestación correspondiente al pago de inversión	Monto pagado de la inversión al 31 de diciembre de 2016	Monto pagado de la inversión actualizado al 31 de diciembre de 2016	Saldo pendiente por pagar de la inversión al 31 de diciembre de 2016
Asociaciones Público Privadas										
APP 1				-		-	-	-	-	-
APP 2				-		-	-	-	-	-
APP 3				-		-	-	-	-	-
APP xx				-		-	-	-	-	-
Otros Instrumentos										
Otro Instrumentos 1				-		-	-	-	-	-
Otro Instrumentos 2				-		-	-	-	-	-
Otro Instrumentos 3				-		-	-	-	-	-
Otro Instrumentos xx				-		-	-	-	-	-
Total de Obligaciones Diferentes de Financiamiento				-		-	-	-	-	-



Fideicomiso Centro de Congresos y Convenciones World Trade Center Morelos
Estado de Variación en la Hacienda Pública
Del 1 de enero al 31 de diciembre de 2016
(PESOS)



Concepto	Hacienda Pública/Patrimonio Contribuido	Hacienda Pública/Patrimonio Generado de Ejercicios Anteriores	Hacienda Pública/Patrimonio Generado del Ejercicio	Ajustes por Cambios de Valor	TOTAL
Rectificaciones de Resultados de Ejercicios Anteriores	-	(3,170,097)	1,990,190	-	(1,179,907)
Patrimonio Neto Inicial Ajustado del Ejercicio	4,595,859	-	-	-	4,595,859
<i>Aportaciones</i>	4,595,859	-	-	-	4,595,859
<i>Donaciones de Capital</i>	-	-	-	-	-
<i>Actualización de la Hacienda Pública / Patrimonio</i>	-	-	-	-	-
Variaciones de la Hacienda Pública / Patrimonio Neto del Ejercicio	-	1,849,950	1,888,687	-	3,738,637
<i>Resultados del Ejercicio (Ahorro / Desahorro)</i>	-	-	1,888,687	-	1,888,687
<i>Resultados de Ejercicios Anteriores</i>	-	1,849,950	-	-	1,849,950
<i>Revalúos</i>	-	-	-	-	-
<i>Reservas</i>	-	-	-	-	-
Hacienda Pública / Patrimonio Neto Final del Ej. 2015	4,595,859	(1,320,147)	1,888,687	-	5,164,399
Cambios en la Hacienda Pública / Patrimonio Neto del Ejercicio	-	-	-	-	-
<i>Aportaciones</i>	-	-	-	-	-
<i>Donaciones de Capital</i>	-	-	-	-	-
<i>Actualización de la Hacienda Pública / Patrimonio</i>	-	-	-	-	-
Variaciones de la Hacienda Pública / Patrimonio Neto del Ejercicio	-	1,946,584	(846,505)	-	1,100,079
<i>Resultados del Ejercicio (Ahorro / Desahorro)</i>	-	-	(846,505)	-	(846,505)
<i>Resultados de Ejercicios Anteriores</i>	-	1,946,584	-	-	1,946,584
<i>Revalúos</i>	-	-	-	-	-
<i>Reservas</i>	-	-	-	-	-
Saldo Neto en la Hacienda Pública / Patrimonio 2016	4,595,859	626,437	1,143,685	-	6,365,981

Bajo protesta de decir verdad declaramos que los Estados Financieros y sus Notas son razonablemente correctos y responsabilidad del emisor.

Concepto	2016	2015	Concepto	2016	2015
Flujos de Efectivo de las Actividades de Gestión					
Origen		8,494,750	Flujos de Efectivo de las Actividades de Inversión		
Impuestos	10,156,577	-	Origen	-	-
Cuotas y Aportaciones de Seguridad Social	-	-	Bienes Inmuebles, Infraestructura y Construcciones en Proceso	-	-
Contribuciones de mejoras	-	-	Bienes Muebles	-	-
Derechos	-	-	Otros Orígenes de Inversión	-	-
Productos de Tipo Corriente	-	-	Aplicación	88,904	896,093
Aprovechamientos de Tipo Corriente	-	-	Bienes Inmuebles, Infraestructura y Construcciones en Proceso	-	-
Ingresos por Venta de Bienes y Servicios	4,398,892	3,458,967	Bienes Muebles	88,904	-
Ingresos no Comprendidos en las Fracciones de la Ley de Ingresos Causados en Ejercicios Fiscales Anteriores	-	-	Otras Aplicaciones de Inversión	-	896,093
Pendientes de Liquidación o Pago	-	-	Flujos Netos de Efectivo por Act. de Inversión	(88,904)	(896,093)
Participaciones y Aportaciones	2,207,900	5,000,000	Flujo de Efectivo de las Actividades de Financiamiento		
Transf., Asignaciones y Subsidios y Otras Ayudas	3,420,000	-	Origen	-	-
Otros Orígenes de Operación	129,785	35,783	Endeudamiento Neto	-	-
			Interno	-	-
Aplicación	11,003,082	6,606,063	Externo	-	-
Servicios Personales	3,591,471	3,627,630	Otros Orígenes de Financiamiento	-	-
Materiales y Suministros	149,628	134,311	Aplicación	-	-
Servicios Generales	7,230,440	2,824,369	Servicios de la Deuda	-	-
			Interno	-	-
Transf. Internas y Asignaciones al Sector Público	-	-	Externo	-	-
Transferencias al resto del Sector Público	-	-	Otras Aplicaciones de Financiamiento	-	-
Subsidios y Subvenciones	-	-	Flujos netos de Efectivo por Act. de Financiamiento	-	-
Ayudas Sociales	-	-	Incremento/Disminución Neta en el Efectivo y Equivalentes al Efectivo	(935,409)	992,594
Pensiones y Jubilaciones	-	-	Efectivo y Equivalente al Efectivo al Inicio del Ejercicio	1,336,193	343,599
Transf. a Fideicomisos, Mandatos y Contratos Análogos	-	-	Efectivo y Equivalente al Efectivo al Final del Ejercicio	400,784	1,336,193
Transferencias a la Seguridad Social	-	-			
Donativos	2,000	-			
Transferencias al Exterior	-	-			
Participaciones	-	-			
Aportaciones	-	-			
Convenios	-	-			
Otras Aplicaciones de Operación	29,543	19,753			
Flujos Netos de Efectivo por Act. de Gestión	(846,505)	1,888,687			

NOTAS A LOS ESTADOS FINANCIEROS**a) NOTAS DE DESGLOSE****I) NOTAS AL ESTADO DE SITUACIÓN FINANCIERA****ACTIVO****EFFECTIVO Y EQUIVALENTES**

1. La cuenta de Efectivo y Equivalentes se encuentra integrada por la cuenta de Bancos y la cuenta de inversión, misma que refleja un saldo al cierre del ejercicio por la cantidad de \$ 400,784.36 (Cuatrocientos Mil Setecientos Ochenta y Cuatro Pesos 36/100 M.N.); detallándose a continuación:

BANCO Y NÚMERO DE CUENTA:	SALDO AL 31 DE DICIEMBRE DE	
	2016	\$ 400,784.36
Bancos:		72,799.99
BBVABancomer 0170662933		22,274.32
Actinver Casa de Bolsa 825655		35,738.81
Inversiones Temporales:		342,771.23
Actinver F-130		342,771.23

DERECHOS A RECIBIR EFECTIVO Y EQUIVALENTES Y BIENES O SERVICIOS A RECIBIR

1. En el rubro de Derechos a recibir efectivo y equivalentes se integra de un importe de \$ 1,415,610.25 (Un Millón Cuatrocientos Quince Mil Seiscientos Diez Pesos 25/100 M.N.) siendo los rubros más representativos por recibir la cantidad de \$1,208,970.41 por concepto de eventos realizados por parte del Gobierno del Estado.

BIENES DISPONIBLES PARA SU TRANSFORMACIÓN O CONSUMO (INVENTARIOS)

N/A

BIENES MUEBLES, INMUEBLES E INTANGIBLES

2. En relación a los Bienes muebles, Inmuebles e Intangibles, se ha realizado la depreciación mensual en base a los parámetros de estimación de vida útil publicados en el Diario Oficial de la Federación por la Comisión Nacional de Armonización Contable el 31 de julio del año 2012, por lo que las tasas de depreciación se ajustan a lo señalado en el documento en mención.

En virtud de lo anterior la cuenta de Bienes muebles de encuentra conformada por:

FIDEICOMISO CENTRO DE CONGRESOS Y CONVENCIONES WORLD TRADE CENTER MORELOS

DESCRIPCIÓN	SALDO AL 31 DE DICIEMBRE DE 2016	IMPORTE DE LA DEPRECIACIÓN ACUMULADA
Mobiliario y Equipo de Administración	2,327,457.80	26,263.19
Mobiliario y Equipo educacional y recreativo	267,725.53	15,572.58
Equipo de transporte	228,800.00	31,250.00
Maquinaria, otros equipos y herramientas	2,098,715.34	22,402.04
SUMA BIENES MUEBLES:	44,922,698.67	95,487.81

Cabe hacer mención que las depreciaciones solo se están aplicando sobre un monto total de \$ 172,408.58 (Ciento Setenta y Dos Mil Cuatrocientos Ocho Pesos 58/100 M.N.), por lo que es importante se consideren para efectos de la depreciación, los valores que afectan los bienes muebles e inmuebles en su totalidad, toda vez de que el patrimonio contribuido, rubro de aportaciones en su mayoría está conformado por aportaciones en bienes muebles e inmuebles y estos son susceptibles de depreciación por lo que el importe reflejado en el rubro en mención por \$ 4,595,859.32, no corresponde a la fecha a un importe real del activo, considerando que anteriormente los bienes muebles e inmuebles se consideraban como parte integrante del patrimonio.

9. Cabe hacer mención que tenemos registrado un rubro por concepto de activos intangibles y diferidos, mismo que se amortizó en un porcentaje anual de 33.33%.

La cuenta de Activos intangibles de encuentra conformada por:

DESCRIPCIÓN	SALDO AL 31 DE DICIEMBRE DE 2016	MONTO DE LA AMORTIZACIÓN
Software	138,257.24	14,847.75

ESTIMACIONES Y DETERIOROS

N.A.

OTROS ACTIVOS

N.A.

PASIVO

10. En relación a las deudas y obligaciones del Fideicomiso, estas ascienden a la cantidad de \$ 401,033.51 (Cuatrocientos Un Mil Treinta y Tres Pesos 51/100 M.N.), entre las más relevantes se encuentran:

RUBRO	SUBTOTAL	TOTAL
PROVEEDORES		111,713.67

Teléfonos de México S.A.B.	3,237.00	
Comisión Federal de Electricidad	108,476.67	

RETENCIONES Y CONTRIBUCIONES POR PAGAR		281,018.88
ISR SUELDOS	186,736.05	
2% SOBRE NÓMINAS	16,413.88	
CUOTAS SEGURO SOCIAL IMSS y RCV	77,868.83	

II) NOTAS AL ESTADO DE ACTIVIDADES

INGRESOS DE GESTIÓN

Los ingresos que percibe el Fideicomiso Centro de Congresos y Convenciones WTC Morelos, corresponden a aportaciones por el Gobierno del Estado de Morelos y a los Ingresos propios generados por arrendamiento de las instalaciones del Fideicomiso, para este ejercicio 2016, así mismo se contemplan ingresos por la cantidad de \$ 3,420,000.00 relativos a convenio celebrado con el Gobierno del Estado de Morelos, por concepto de inversión, en el presente ejercicio los gastos de operación dependieron de los ingresos propios generados, así mismo se aprovechó el recurso por convenio de inversión para realización de mejoras y mantenimiento del recinto

En virtud de lo anterior los ingresos percibidos en el cuarto trimestre de 2016, por los conceptos antes mencionados se detallan como sigue:

Descripción	Saldo al 31 de diciembre de 2016
Ingresos por ventas de bienes y servicios	4,398,891.61
Participaciones y aportaciones	2,207,900.00
Convenio de Colaboración PIPE	3,420,000.00
Otros ingresos	129,785.20
TOTAL INGRESOS y OTROS BENEFICIOS	10,156,576.81

GASTOS Y OTRAS PÉRDIDAS:

En relación a los gastos realizados por el Fideicomiso acumulados al 31 de Diciembre del presente ejercicio, se detallan en los siguientes rubros:

GASTOS Y OTRAS PERDIDAS	11,003,081.73
Servicios Personales	3,591,470.78
Materiales y Suministros	149,628.31
Servicios Generales	7,230,439.84
Donativos	2,000.00
Otros Gastos y perdidas extraordinarias	29,542.80

En relación a los gastos funcionamiento correspondientes al Cuarto Trimestre del ejercicio 2016, estos ascienden a la cantidad de \$ 11,003,081.73 (Once Millones Tres Mil Ochenta y Un Pesos 73/100 M.N.)

III) NOTAS AL ESTADO DE VARIACIÓN EN LA HACIENDA PÚBLICA

1. En relación al patrimonio contribuido, este corresponde a bienes muebles proporcionados para el funcionamiento del Fideicomiso por un importe de \$ 4,595,859.32, (Cuatro Millones Quinientos Noventa y Cinco Mil Ochocientos Cincuenta y Nueve Pesos 32/100 M.N.); Sin embargo a la fecha no ha sufrido modificación o variación alguna, considerando que corresponde a bienes muebles, mismos que a la fecha no han sufrido registro alguno en cuanto a su depreciación.

En virtud de lo anterior al aplicar la depreciación correspondiente a los bienes muebles proporcionados como aportación patrimonial al inicio de operaciones del Fideicomiso, sufrirá modificaciones relevantes en su actualización.

En relación al patrimonio generado sufrió afectaciones en el ejercicio 2015, toda vez de que en el rubro de ingresos se registraron facturas correspondientes al ejercicio 2013, mismas que fueron canceladas en el ejercicio 2014 y no fueron reclasificados los movimientos en la contabilidad en el ejercicio correspondiente, de la misma forma existen facturas en el ejercicio 2014 que fueron cambiadas en el primer trimestre del ejercicio 2015, realizando una actualización y reclasificación de los valores, por un importe de \$ 3,170,096.79 (Tres Millones Ciento Setenta Mil Noventa y Seis Pesos 79/100 M.N.).

Así mismo en el presente ejercicio se depuró la balanza, dejando únicamente registrado, los reconocimientos de las deudas reales del Fideicomiso y toda vez, de que los saldos correspondían a ejercicios anteriores.

IV) NOTAS AL ESTADO DE FLUJOS DE EFECTIVO

EFFECTIVO Y EQUIVALENTES

1. El análisis de los saldos inicial y final que figuran en la última parte del Estado de Flujo de Efectivo en la cuenta de efectivo y equivalentes es como sigue:

Concepto	2016
Efectivo en Bancos –Tesorería	58,013.13
Efectivo en Bancos- Dependencias	0.00
Inversiones temporales (hasta 3 meses)	342,771.23
Fondos con afectación específica	0.00
Depósitos de fondos de terceros y otros	0.00
Total de Efectivo y Equivalentes	400,784.36

2. Así mismo se presenta la Conciliación de los Flujos de Efectivo Netos de las Actividades de Operación y la cuenta de Ahorro/Desahorro antes de Rubros Extraordinarios:

CONCEPTO	2016	2015
Ahorro/Desahorro antes de rubros Extraordinarios	110,335.56	80,792.76
<i>Movimientos de partidas (o rubros) que no afectan al efectivo.</i>		
Depreciación	95,487.81	69,904.41
Amortización	14,847.75	10,888.35
Incrementos en las provisiones	0.00	0.00
Incremento en inversiones producido por revaluación	0.00	0.00
Ganancia/pérdida en venta de propiedad, planta y equipo	0.00	0.00
Incremento en cuentas por cobrar	0.00	0.00
Partidas extraordinarias	0.00	0.00

V) CONCILIACIÓN ENTRE LOS INGRESOS PRESUPUESTARIOS Y CONTABLES, ASÍ COMO ENTRE LOS EGRESOS PRESUPUESTARIOS Y LOS GASTOS CONTABLES

Las diferencias determinadas entre los ingresos presupuestarios, egresos presupuestarios e ingresos y gastos contables se presentan en los siguientes cuadros:

FIDEICOMISO CENTRO DE CONGRESOS Y CONVENCIONES WORDL TRADE CENTER MORELOS		
Conciliación entre los Ingresos Presupuestarios y Contables		
Correspondiente del 1 de Enero al 31 de Diciembre de 2016		
(Cifras en pesos)		
1. Ingresos Presupuestarios		10,156,876.81
2. Más ingresos contables no presupuestarios		0
Incremento por variación de inventarios	0	
Disminución del exceso de estimaciones por pérdida o deterioro u obsolescencia	0	
Disminución del exceso de provisiones	0	
Otros ingresos y beneficios varios	0	
Otros ingresos contables no presupuestarios	0	
3. Menos ingresos presupuestarios no contables		0
Productos de capital	0	
Aprovechamientos capital	0	
Ingresos derivados de financiamientos	0	
Otros Ingresos presupuestarios no contables	0	
4. Ingresos Contables (4 = 1 + 2 - 3)		10,156,876.81

FIDEICOMISO CENTRO DE CONGRESOS Y CONVENCIONES WORLD TRADE CENTER MORELOS

FIDEICOMISO CENTRO DE CONGRESOS Y CONVENCIONES WORLD TRADE CENTER MORELOS Conciliación entre los Egresos Presupuestarios y los Gastos Contables Correspondiente del 1 de Enero al 30 de Septiembre de 2016 (Cifras en pesos)		
1. Total de egresos (presupuestarios)		10,971,538.93
2. Menos egresos presupuestarios no contables		0.00
Mobiliario y equipo de administración	0.00	
Mobiliario y equipo educacional y recreativo	0.00	
Equipo e instrumental médico y de laboratorio	0.00	
Vehículos y equipo de transporte	0.00	
Equipo de defensa y seguridad	0.00	
Maquinaria, otros equipos y herramientas	0.00	
Activos biológicos	0.00	
Bienes inmuebles	0.00	
Activos intangibles	0.00	
Obra pública en bienes propios	0.00	
Acciones y participaciones de capital	0.00	
Compra de títulos y valores	0.00	
Inversiones en fideicomisos, mandatos y otros análogos	0.00	
Provisiones para contingencias y otras erogaciones especiales	0.00	
Amortización de la deuda pública	0.00	
Adeudos de ejercicios fiscales anteriores (ADEFAS)	0.00	
Otros Egresos Presupuestales No Contables	0.00	
3. Más Gasto Contables No Presupuestales		29,542.80
Estimaciones, depreciaciones, deterioros, obsolescencia y amortizaciones	29,542.80	
Provisiones	0	
Disminución de inventarios	0	
Aumento por insuficiencia de estimaciones por pérdida o deterioro u obsolescencia	0	
Aumento por insuficiencia de provisiones	0	
Otros Gastos	0	
Otros Gastos Contables No Presupuestales	0	
4. Total de Gasto Contable (4 = 1 - 2 + 3)	11,001,081.73	

b) NOTAS DE MEMORIA (CUENTAS DE ORDEN)

En relación a las cuentas de orden que utiliza el Fideicomiso Centro de Congresos y Convenciones, se consideran dentro de este rubro, aquellas por concepto de IVA ACREDITABLE E IVA POR ACREDITAR; ASÍ COMO IVA TRASLADADO E IVA POR TRASLADAR E IVA A FAVOR Y /O A CARGO, mismas que son para control del IVA a favor y/o a cargo del Fideicomiso, solo para efectos de cumplimiento fiscal ante el SAT.

c) NOTAS DE GESTIÓN ADMINISTRATIVA

1. Introducción

Los Estados Financieros del Fideicomiso Centro de Congresos y Convenciones WTC Morelos, proveen de información financiera a la Ciudadanía, al comité técnico para conocimiento y desempeño del mismo y al Congreso del Estado de Morelos; así mismo es publicada en la página oficial del Fideicomiso en el apartado de transparencia para el conocimiento y consulta por la ciudadanía.

El objeto del presente documento es la revelación del contexto y de los aspectos económicos-financieros más relevantes que influyeron en las decisiones del período, y que deberán ser considerados en la elaboración de los Estados Financieros para la mayor comprensión de los mismos y sus particularidades.

De esta manera, se informa y explica la respuesta del gobierno a las condiciones relacionadas con la información financiera de cada período de gestión; además, de exponer aquellas políticas que podrían afectar la toma de decisiones en períodos posteriores.

2. Panorama Económico y Financiero

El panorama económico para el ejercicio 2016, se torna complicado, toda vez de que el primer semestre del ejercicio 2016 no existió un subsidio autorizado para gastos fijos del Fideicomiso y los ingresos generados por venta de servicios del Fideicomiso en este periodo son escasos, por lo que no es posible financiar eventos a públicos ni por concepto de cortesía a las dependencias del Gobierno del Estado, toda vez de que generan gastos para su organización y realización.

3. Autorización e Historia

Por acuerdo de la sesión celebrada el 1 de diciembre de 2005, La Presidencia de la Mesa Directiva del Congreso del Estado de Morelos, turnó a la Comisión de Hacienda, Presupuesto y Cuenta Pública, la iniciativa mediante la cual se autoriza al Titular del Poder Ejecutivo para realizar todos los actos necesarios para la constitución de un fideicomiso público para la operación y administración del Centro de Congresos y Convenciones denominado Fideicomiso Centro de Congresos y Convenciones World Trade Center Morelos.

Con la finalidad de desarrollar e incrementar las actividades y elevar los niveles de calidad de vida de los morelenses, a través de la reorientación de políticas públicas, a efecto de estructurar un modelo que permita aprovechar al máximo el potencial económico de nuestro Estado, en el año 2004 inició sus funciones el World Trade Center Morelos, como una herramienta del Gobierno Estatal para introducir a los empresarios morelenses al centro de comercio más grande del mundo, obteniendo resultados satisfactorios durante su primer año de funcionamiento.

Por lo que el diecinueve de mayo de 2005, mediante escritura pública número 661, pasada ante la fe del Notario Público Número 9 de la Primera Demarcación Notarial en el Estado de Morelos, el Ejecutivo Estatal recibió en donación un terreno de 30 mil metros cuadrados de superficie, ubicado en el Municipio de Xochitepec, Morelos, de parte de la empresa R.B. Grupo Inmobiliario, S.A. de C.V., para ser destinado exclusivamente a la construcción y funcionamiento del Centro de Congresos y Convenciones World Trade Center Morelos. Compareciendo en representación del Ayuntamiento de Xochitepec, el Presidente, el Síndico y el Secretario Municipal, quienes manifestaron su total apoyo al proyecto de desarrollo que generara la construcción del Centro de Congresos y Convenciones, comprometiéndose a otorgar una serie de estímulos fiscales a la empresa donante.

Lo anterior en apego al artículo 40, fracción XLVI, en el que faculta al Congreso del Estado para expedir leyes o decretos a fin de crear fideicomisos públicos, sean estatales o municipales; y en apego al artículo 3 de la Ley Orgánica de la Administración Pública del Estado de Morelos, establece que para el despacho de los asuntos que competen al Poder Ejecutivo, el Gobernador del Estado se auxiliará de las dependencias y entidades que compondrán la Administración Pública del Estado, la cual, se dividirá en Central y Paraestatal, puntualizando que la Administración Pública Paraestatal estará compuesta por los organismos descentralizados, empresas de participación estatal y fideicomisos públicos.

FIDEICOMISO CENTRO DE CONGRESOS Y CONVENCIONES WORLD TRADE CENTER MORELOS

Así mismo en el artículo 4 de la citada Ley Orgánica dispone que el Gobernador del Estado podrá contar con los fideicomisos necesarios para el ejercicio de sus atribuciones, precisando los propósitos, funciones y adscripción que se dará a dicho organismo para efectos de su coordinación, previa aprobación del Congreso del Estado.

Por lo anterior se determinó que el Fideicomiso Centro de Congresos y Convenciones World Trade Center Morelos se encontrará sectorizado a la Secretaría de Desarrollo Económico y tendrá como fin principal que la fiduciaria vigile que se aplique el patrimonio fideicomitado a la operación y administración del Centro de Congresos y Convenciones World Trade Center Morelos.

Mismo que tendrá como fin principal que la fiduciaria vigile que se aplique el patrimonio fideicomitado a la operación y administración del Centro de Congresos y Convenciones World Trade Center Morelos. Y que el fideicomitente único de la Administración Pública Central será la Secretaría de Finanzas y Planeación.

La fiduciaria será la institución financiera debidamente autorizada, que proporcione las mejores condiciones para la ejecución de los fines del fideicomiso y será designada por el titular del Poder Ejecutivo Estatal a través de la Secretaría de Finanzas y Planeación.

El patrimonio del fideicomiso estará constituido por los recursos necesarios para la operación y administración del Centro de Congresos y Convenciones World Trade Center Morelos.

El Comité Técnico del Fideicomiso Centro de Congresos y Convenciones World Trade Center Morelos, estará integrado por cinco miembros propietarios, con sus respectivos suplentes, cuyos cargos serán honoríficos por lo que no podrán percibir remuneración alguna. Uno de los miembros del Comité Técnico tendrá las facultades y funciones que se establecen en la Ley de los Organismos Auxiliares de la Administración Pública del Estado de Morelos y demás ordenamientos que le resulten aplicables.

Se establece que El Comité Técnico tendrá las facultades y funciones que se establecen en la Ley de Organismos Auxiliares de la Administración Pública del Estado de Morelos y demás ordenamientos que le resulten aplicables.

El Fideicomiso Centro de Congresos y Convenciones World Trade Center Morelos por ser de interés público tendrá una duración indefinida.

4. Organización y Objeto Social

a) Objeto social:

El fideicomiso Centro de Congresos y Convenciones World Trade Center Morelos, tiene como objeto atender la demanda del sector empresarial del Estado de Morelos, de contar con infraestructura adecuada para la atracción de congresos, convenciones y exposiciones que benefician el intercambio de intereses comerciales y culturales del Estado, con el resto del país y contribuya de manera importante al Desarrollo Económico del Estado de Morelos.

Para este fin se establece el contrato de intermediación Bursátil No. 825655 con la institución ACTINVER Casa de Bolsa S.A. de C.V., como Fiduciaria y como fidicomitente el Gobierno del Estado de Morelos, representado por la Secretaría de Finanzas y Planeación.

b) Principal actividad

Arrendamiento de instalaciones para la celebración de congresos, convenciones y exposiciones.

c) Ejercicio fiscal:

El Fideicomiso Centro de Congresos y Convenciones World Trade Center Morelos, considera un ejercicio fiscal lo establecido en el ART. 11 del Código Fiscal de la Federación; mismo que señala del 01 de enero al 31 de diciembre de cada año.

d) Régimen jurídico:

1. Constitución Política de los Estados Unidos Mexicanos
2. Constitución política del Estado Libre y Soberano de Morelos
3. Ley de los Organismo Auxiliares de la Administración Pública del Estado de Morelos
4. Ley Estatal de Responsabilidades de los Servidores Públicos
5. Ley del Servicio Civil del Estado de Morelos
6. Ley del Presupuesto, Contabilidad y Gasto público del Estado de Morelos
7. Ley de Ingresos del Gobierno del Estado de Morelos
8. Ley general de Hacienda del Estado de Morelos.
9. Ley General de Títulos y Operaciones de Crédito.
10. Ley de Coordinación Hacendaria
11. Ley de Entrega Recepción de la Administración Pública del Estado y Municipios de Morelos
12. Ley General de Bienes del Estado de Morelos
13. Ley Estatal de Planeación del Estado de Morelos
14. Ley General de Contabilidad Gubernamental
15. Marco conceptual de Contabilidad Gubernamental
16. Postulados básicos de Contabilidad Gubernamental
17. Clasificador por Rubros de Ingresos
18. Clasificación Administrativa
19. Clasificación Funcional del Gasto
20. Clasificador por Tipo de Gasto
21. Marco Conceptual de Contabilidad gubernamental
22. Reglas Específicas de Registro y Valoración del Patrimonio
23. Principales Reglas de Registro y Valoración del Patrimonio (Elementos Generales
24. Normas y Metodología para la Determinación de los Momentos Contables de los Ingresos
25. Normas y Metodología para la Determinación de los Momentos Contables de los Egresos
26. Parámetros de Estimación de Vida Útil
27. Acuerdo por el que se emite el formato de conciliación entre los ingresos presupuestarios y contables, así como entre los egresos presupuestarios y los gastos contables
28. lineamientos para el registro presupuestario y contable de los Recursos del Fondo de Aportaciones para la Nómina Educativa y Gasto Operativo
29. Demás ordenamientos aplicables.

e). Consideraciones fiscales del ente:

Régimen de las Personas Morales con Fines no lucrativos.

- ✓ Declaración informativa anual de retenciones de ISR por sueldos y salarios e ingresos asimilados a salarios
- ✓ Informativa anual del subsidio para el empleo
- ✓ Entero de retenciones mensuales de ISR por sueldos y salarios
- ✓ Declaración anual de ISR del ejercicio Personas morales.
- ✓ Pago definitivo mensual de IVA.
- ✓ Declaración informativa de IVA con la anual de ISR.
- ✓ Entero de retención de ISR por servicios profesionales.
- ✓ Declaración informativa anual de pagos y retenciones de servicios profesionales.
- ✓ declaración informativa mensual de operaciones con terceros de IVA

f) Estructura organizacional básica

a) De Gobierno.

Comité Técnico

b) De Administración.

Dirección General
Dirección Administrativa
Dirección de Operación
Dirección Jurídica

c) De Vigilancia:

Comisaría
Institución Fiduciaria

4. Bases de Preparación de los Estados Financieros

Los Estados financieros se elaboraron observando la normatividad emitida por la Comisión Nacional de armonización contable y demás disposiciones legales aplicables.

De conformidad con el artículo 22 de la Ley General de Contabilidad Gubernamental los postulados tienen como objetivo sustentar técnicamente la contabilidad gubernamental, así como organizar la efectiva sistematización que permita la obtención de información veraz, clara y concisa, por lo que se apega a los postulados básicos de la Contabilidad Gubernamental aprobados por la CONAC; sustancia económica, ente público, Existencia permanente, revelación suficiente, importancia relativa, registro e integración presupuestaria, Consolidación de la Información financiera, Devengo Contable, Valuación y Consistencia.

5. Políticas de Contabilidad Significativas

a) La información es preparada con base en la Ley General de Contabilidad Gubernamental, que a través del Consejo Nacional de Armonización Contable (CONAC), emite las normas contables y lineamientos para la generación de información financiera que aplican los entes públicos. La contabilidad gubernamental bajo el enfoque de sistemas, registra las transacciones que realizan los entes públicos identificando los momentos contables y produce estados de ejecución presupuestaria, contables y económicos en tiempo real, con base en la teoría contable, el marco conceptual, los postulados básicos y las normas nacionales e internacionales de información financiera que sean aplicables en el sector público mexicano.

b) El registro contable de las inversiones en activo fijos se realizan reconociendo los valores en cuentas de balance, así como su aplicación presupuestal en el periodo en que se adquieren; así como las depreciaciones y amortizaciones contables aplicables en base a lo establecido a los parámetros de estimación de vida útil.

c) A partir del ejercicio del 2013, la entidad ha adoptado las Reglas Específicas del Registro y Valoración del Patrimonio establecidas por el artículo 7, segundo párrafo de la Ley de Contabilidad.

d) Para efectos presupuestales y contables, el IVA acreditable se considera gasto y el IVA trasladado se considera ingreso.

e) Para efectos fiscales el IVA acreditable y el IVA trasladado se registran en cuentas de memoria (Cuentas de Orden).

1.11 Infraestructura física.

Para llevar a cabo su objeto social, el Fideicomiso Centro de Congresos y Convenciones World Trade Center, utiliza bienes propiedad del Gobierno del Estado con las medidas y valores siguientes:

Terreno con superficie total de 25,567.00 m² y un valor de \$ 16'501,551.00

Edificio e Instalaciones Especiales en superficie de 6,098.00 m² y valor de \$ 58'175,675.99

El valor histórico comercial total es de \$ 74'677,226.99

Según avalúo de la Comisión de Avalúos de Bienes Estatales (CABE) de fecha 04 de agosto del 2010.

6. POSICIÓN EN MONEDA EXTRANJERA Y PROTECCIÓN POR RIESGO CAMBIARIO

N/A

6. REPORTE ANALÍTICO DEL ACTIVO

CUENTA	NOMBRE	SAL.ACTUAL
1	ACTIVO	6,767,014.96
1.1	ACTIVO CIRCULANTE	1,816,394.61
1.1.1	Efectivo y Equivalentes	400,784.36
1.1.1.2.1	Bancos Moneda Nacional	58,013.13
1.1.1.4	Inversiones Temporales (Hasta 3 meses)	342,771.23
1.1.2	Derechos a Recibir Efectivo o Equivalentes	1,415,610.25
1.1.2.2	Cuentas por Cobrar a Corto Plazo	1,247,157.61
1.1.2.2.01	CLIENTES	1,247,157.61
1.1.2.3	Deudores Diversos por Cobrar a Corto Plazo	167,600.00
1.2	ACTIVO NO CIRCULANTE	4,950,620.35
1.2.4	Bienes Muebles	4,922,698.67
1.2.4.1	Mobiliario y Equipo de Administración	2,327,457.80
1.2.4.1.3	Equipo de Cómputo y de Tecnologías de la Información	201,853.98
1.2.4.1.9	Otros Mobiliarios y Equipos de Administración	1,945,024.96
1.2.4.2	Mobiliario y Equipo Educativo y Recreativo	267,725.53
1.2.4.2.1	Equipos y Aparatos Audiovisuales	251,096.38
1.2.4.2.3	Cámaras Fotográficas y de Video	16,629.15
1.2.4.4	Equipo de Transporte	228,800.00
1.2.4.4.1	Automóviles y Equipo Terrestre	228,800.00
1.2.4.6	Maquinaria Otros Equipos y Herramientas	2,098,715.34
1.2.4.6.4	Sistemas de Aire Acondicionado Calefacción y de Refrigeración Industrial y Comercial	107,637.56
1.2.4.6.5	Equipo de Comunicación y Telecomunicación	129,834.11
1.2.4.6.6	Equipos de Generación Eléctrica Aparatos y Accesorios Eléctricos	428,492.30
1.2.4.6.7	Herramientas y Máquinas-Herramienta	1,357,490.57
1.2.5	Activos Intangibles	138,257.24
1.2.5.1	Software	138,257.24
1.2.6	Depreciación Deterioro y Amortización Acumulada de Bienes	-110,335.56
1.2.6.3	Depreciación Acumulada de Bienes Muebles	-95,487.81
1.2.6.5	Amortización Acumulada de Activos Intangibles	-14,847.75

8. FIDEICOMISOS, MANDATOS Y ANÁLOGOS

N/A

9. REPORTE DE LA RECAUDACIÓN

NOMBRE	SALDO
INGRESOS Y OTROS BENEFICIOS	10,156,576.81
INGRESOS DE GESTIÓN	4,398,891.61
<i>Ingresos por Venta de Bienes y Servicios de Organismos Descentralizados</i>	1,013,276.31
PARTICIPACIONES APORTACIONES TRANSFERENCIAS ASIGNACIONES SUBSIDIOS Y OTRAS AYUDAS	5,627,900.00
APORTACIONES ESTATALES	2,207,900
CONVENIOS DE COLABORACIÓN	3,420,000.00
OTROS INGRESOS Y BENEFICIOS	129,785.20

10. INFORMACIÓN SOBRE LA DEUDA Y EL REPORTE ANALÍTICO DE LA DEUDA

N/A

11. CALIFICACIONES OTORGADAS

N/A

12. PROCESO DE MEJORA

En relación a los gastos por la operatividad del Fideicomiso Centro de Congresos y Convenciones World Trade Center Morelos, se han tenido que disminuir, ejerciendo los estrictamente necesarios.

13. INFORMACIÓN POR SEGMENTOS

N/A

14. EVENTOS POSTERIORES AL CIERRE

A la fecha no se han efectuado eventos posteriores.

15. PARTES RELACIONADAS

N/A



Información Presupuestaria

CUENTA PÚBLICA
FIDEICOMISO CENTRO DE CONGRESOS Y
CONVENCIONES WORLD TRADE CENTER MORELOS
ENERO - DICIEMBRE

2016



Concepto	Estimado / Aprobado	Devengado	Recaudado / Pagado
A. Ingresos Totales (A = A1 + A2 + A3)	10,156,576	10,156,577	8,847,046
A1. Ingresos de Libre Disposición	4,528,676	4,528,677	3,369,146
A2. Transferencias Federales Etiquetadas	-	-	-
A3. Financiamiento Neto	5,627,900	5,627,900	5,477,900
B. Egresos Presupuestarios (B = B1 + B2)	11,057,153	11,057,153	10,842,748
B1. Gasto No Etiquetado (sin incluir Amortización de la Deuda Pública)	11,057,153	11,057,153	10,842,748
B2. Gasto Etiquetado (sin incluir Amortización de la Deuda Pública)	-	-	-
C. Remanentes del Ejercicio Anterior (C = C1 + C2)	-	-	-
C1. Remanentes de Ingresos de Libre Disposición aplicados en el periodo	-	-	-
C2. Remanentes de Transferencias Federales Etiquetadas aplicados en el periodo	-	-	-
I. Balance Presupuestario (I = A - B + C)	(900,577)	(900,576)	(1,995,702)
II. Balance Presupuestario sin Financiamiento Neto (II = I - A3)	(6,528,477)	(6,528,476)	(7,473,602)
III. Balance Presupuestario sin Financiamiento Neto y sin Remanentes del Ejercicio Anterior (III = II - C)	(6,528,477)	(6,528,476)	(7,473,602)
IV. Balance Primario (IV = III + E)	(6,528,477)	(6,528,476)	(7,473,602)
Concepto	Aprobado	Devengado	Pagado
E. Intereses, Comisiones y Gastos de la Deuda (E = E1 + E2)	-	-	-
E1. Intereses, Comisiones y Gastos de la Deuda con Gasto No Etiquetado	-	-	-
E2. Intereses, Comisiones y Gastos de la Deuda con Gasto Etiquetado	-	-	-
Concepto	Estimado / Aprobado	Devengado	Recaudado / Pagado
F. Financiamiento (F = F1 + F2)	-	-	-
F1. Financiamiento con Fuente de Pago de Ingresos de Libre Disposición	-	-	-
F2. Financiamiento con Fuente de Pago de Transferencias Federales Etiquetadas	-	-	-
G. Amortización de la Deuda (G = G1 + G2)	-	-	-
G1. Amortización de la Deuda Pública con Gasto No Etiquetado	-	-	-
G2. Amortización de la Deuda Pública con Gasto Etiquetado	-	-	-
A3. Financiamiento Neto (A3 = F - G)	-	-	-
Concepto	Estimado / Aprobado	Devengado	Recaudado / Pagado
A1. Ingresos de Libre Disposición	-	-	-
A3.1 Financiamiento Neto con Fuente de Pago de Ingresos de Libre Disposición (A3.1 = F1 - G1)	4,528,676	4,528,677	3,369,146
F1. Financiamiento con Fuente de Pago de Ingresos de Libre Disposición	-	-	-
G1. Amortización de la Deuda Pública con Gasto No Etiquetado	-	-	-
B1. Gasto No Etiquetado (sin incluir Amortización de la Deuda Pública)	11,057,153	11,057,153	10,842,748
C1. Remanentes de Ingresos de Libre Disposición aplicados en el periodo	-	-	-
V. Balance Presupuestario de Recursos Disponibles (V = A1 + A3.1 - B1 + C1)	(6,528,477)	(6,528,476)	(7,473,602)
VI. Balance Presupuestario de Recursos Disponibles sin Financiamiento Neto (VI = V - A3.1)	(6,528,477)	(6,528,476)	(7,473,602)
Concepto	Estimado / Aprobado	Devengado	Recaudado / Pagado
A2. Transferencias Federales Etiquetadas	-	-	-
A3.2 Financiamiento Neto con Fuente de Pago de Transferencias Federales Etiquetadas (A3.2 = F2 - G2)	-	-	-
F2. Financiamiento con Fuente de Pago de Transferencias Federales Etiquetadas	-	-	-
G2. Amortización de la Deuda Pública con Gasto No Etiquetado	-	-	-
B2. Gasto Etiquetado (sin incluir Amortización de la Deuda Pública)	-	-	-
C2. Remanentes de Transferencias Federales Etiquetadas aplicados en el periodo	-	-	-
VII. Balance Presupuestario de Recursos Etiquetados (VII = A2 + A3.2 - B2 + C2)	-	-	-
VIII. Balance Presupuestario de Recursos Etiquetados sin Financiamiento Neto (VIII = VII - A3.2)	-	-	-

Concepto	Ingreso			Diferencia	
	Estimado	Ampliaciones/ (Reducciones)	Modificado		Devengado
Ingresos de Libre Disposición					
<i>Impuestos</i>					
<i>Cuotas y Aportaciones de Seguridad Social</i>					
<i>Contribuciones de Mejoras</i>					
<i>Derechos</i>	120,595	-	120,595	120,595	
<i>Productos</i>	9,190	-	9,190	9,190	
<i>Aprocheamientos</i>					
<i>Ingresos por Ventas de Bienes y Servicios</i>					
<i>Participaciones</i>	4,398,892	-	4,398,892	4,398,892	(1,159,531)
Fondo General de Participaciones					
Fondo de Fomento Municipal					
Fondo de Fiscalización y Recaudación					
Fondo de Compensación					
Fonde de Extracción de Hidrocarburos					
Impuesto Especial Sobre Producción y Servicios					
0.136% de la Recaudación Federal Participable					
3.17% Sobre Extracción de Petróleo					
Gasolinas y Diésel					
Fondo del Impuesto Sobre la Renta					
Fondo de Estabilización de los Ingresos de las Ent. Fed.					
<i>Incentivos Derivados de la Colaboración Fiscal</i>					
Tenencia o Uso de Vehículos					
Fondo de Compensación ISAN					
Impuesto Sobre Automóviles Nuevos					
Fondo de Compensación de Repechos-Intermedios					
Otros Incentivos Económicos					
Transferencias					
<i>Convenios</i>	3,420,000	-	3,420,000	3,420,000	
Otros Convenios y Subsidios	3,420,000	-	3,420,000	3,420,000	(150,000)
<i>Otros Ingresos de Libre Disposición</i>	2,207,900	-	2,207,900	2,057,900	
Participaciones en Ingresos Locales	2,207,900	-	2,207,900	2,057,900	(150,000)
Otros Ingresos de Libre Disposición					
Total de Ingresos de Libre Disposición	10,156,577	-	10,156,577	10,156,577	(1,309,531)
Ingresos Excedentes de Ingresos de Libre Disposición					
Transferencias Federales Etiquetadas					
<i>Aportaciones</i>					
Fondo de Aport. para la Nómina Educativa y Gto. Op.					
Fondo de Aportaciones para los Servicios de Salud					
Fondo de Aportaciones para la Infraestructura Social					
Fondo de Aport. para el Fortalecimiento de los Municipios y de las Demarcaciones Territoriales del D.F.					
Fondo de Aportaciones Múltiples					
Fondo de Aport. para la Educación Tec. y de Adultos					
Fondo de Aportaciones para la Seguridad Pública de los Estados y el Distrito Federal					
Fondo de Aportaciones para el Fortalecimiento de las Entidades Federativas					
<i>Convenios</i>					
Convenios de Protección Social en Salud					
Convenios de Descentralización					
Convenios de Reasignación					
Otros Convenios y Subsidios					
Fondos Distintos de Aportaciones					
Fondo para Entidades Federativas y Municipios Productores de Hidrocarburos					
Fondo Minero					
<i>Transferencias, Subsidios y Subvenciones, y Pensiones y Jubilaciones</i>					
<i>Otras Transferencias Federales Etiquetadas</i>					
Total de Transferencias Federales Etiquetadas					
Ingresos Derivados de Financiamientos					
<i>Ingresos Derivados de Financiamientos</i>					
Total de Ingresos	10,156,577	-	10,156,577	10,156,577	(1,309,531)
Datos Informativos					
1. Ingresos Derivados de Financiamientos con Fuente de Pago de Ingresos de Libre Disposición					
2. Ingresos Derivados de Financiamientos con Fuente de Pago de Transferencias Federales Etiquetadas					
3. Ingresos Derivados de Financiamientos					



Concepto	Asignación	Revolucionaria	Resto de Ejercicio	Prorrateo	Subtotal
SECTOR ECONOMICO	1,552,153.33	1,552,153.33	1,552,153.33	0.00	3,652,310.00
SECTOR ECONOMICO	3,314,714.74	3,314,714.74	3,314,714.74	0.00	7,246,141.74
Remuneraciones al Personal de Carrera y Prestaciones	413,366	413,366	413,366	0.00	413,366
Contribuciones Sociales y Pensiones	80,000	80,000	80,000	0.00	80,000
Indemnizaciones	3,500	3,500	3,500	0.00	3,500
Preparación de Materiales	11,200	11,200	11,200	0.00	11,200
Indemnidad de Materiales	52,275	52,275	52,275	0.00	52,275
Indemnidad de Materiales	19,900	19,900	19,900	0.00	19,900
Indemnidad de Materiales	1,700	1,700	1,700	0.00	1,700
SECTOR ECONOMICO	7,740,578	7,740,578	7,740,578	0.00	17,026,824
Salarios y Prestaciones	490,700	490,700	490,700	0.00	490,700
Contribuciones Sociales y Pensiones	99,200	99,200	99,200	0.00	99,200
Indemnizaciones	2,200,000	2,200,000	2,200,000	0.00	2,200,000
Indemnidad de Materiales	3,100,000	3,100,000	3,100,000	0.00	3,100,000
Indemnidad de Materiales	132,000	132,000	132,000	0.00	132,000
Indemnidad de Materiales	2,140,000	2,140,000	2,140,000	0.00	2,140,000
SECTOR ECONOMICO	2,000	2,000	2,000	0.00	2,000
Indemnidad de Materiales	2,000	2,000	2,000	0.00	2,000
Indemnidad de Materiales	2,000	2,000	2,000	0.00	2,000
SECTOR ECONOMICO	8,614	8,614	8,614	0.00	8,614
Indemnidad de Materiales	8,614	8,614	8,614	0.00	8,614
SECTOR ECONOMICO	11,027,154	11,027,154	11,027,154	0.00	24,842,714
SECTOR ECONOMICO	11,027,154	11,027,154	11,027,154	0.00	24,842,714



Concepto	Egresos				Subejercicio
	Aprobado	Ampliaciones/ (Reducciones)	Modificado	Devengado	
Gasto No Etiquetado	11,057,153	-	11,057,153	11,057,153	10,842,748
Secretaría Ejecutiva de la Gobernatura	-	-	-	-	-
Secretaría de Gobierno	-	-	-	-	-
Secretaría de Hacienda	-	-	-	-	-
Secretaría de Economía	-	-	-	-	-
Secretaría de Desarrollo Agropecuario	-	-	-	-	-
Secretaría de Obras Públicas	-	-	-	-	-
Secretaría de Educación	-	-	-	-	-
Secretaría de Salud	-	-	-	-	-
Fiscalía General del Estado	-	-	-	-	-
Secretaría de Administración	-	-	-	-	-
Secretaría de la Contraloría	-	-	-	-	-
Comisión Estatal de Seguridad Pública	-	-	-	-	-
Consejería Jurídica	-	-	-	-	-
Secretaría de Turismo	-	-	-	-	-
Secretaría de Desarrollo Social	-	-	-	-	-
Secretaría del Trabajo	-	-	-	-	-
Secretaría de Cultura	-	-	-	-	-
Secretaría de Desarrollo Sustentable	-	-	-	-	-
Secretaría de Innovación, Ciencia y Tec.	-	-	-	-	-
Secretaría de Movilidad y Transporte	-	-	-	-	-
Secretaría de Información y Comunicación	-	-	-	-	-
Gastos Institucionales	-	-	-	-	-
Poder Legislativo	-	-	-	-	-
Poder Judicial	-	-	-	-	-
Organismos Autónomos	-	-	-	-	-
Entidades Paraestatales y Fideicomisos No Empresariales y No Financieros	11,057,153	-	11,057,153	11,057,153	10,842,748
Fideicomisos Empresariales No Financieros con Participación Estatal Mayoritaria	-	-	-	-	-
Poder Ejecutivo de los Municipios	-	-	-	-	-
Gasto Etiquetado	-	-	-	-	-
Secretaría Ejecutiva de la Gobernatura	-	-	-	-	-
Secretaría de Gobierno	-	-	-	-	-
Secretaría de Hacienda	-	-	-	-	-
Secretaría de Economía	-	-	-	-	-
Secretaría de Desarrollo Agropecuario	-	-	-	-	-
Secretaría de Obras Públicas	-	-	-	-	-
Secretaría de Educación	-	-	-	-	-
Secretaría de Salud	-	-	-	-	-
Fiscalía General del Estado	-	-	-	-	-
Secretaría de Administración	-	-	-	-	-
Secretaría de la Contraloría	-	-	-	-	-
Comisión Estatal de Seguridad Pública	-	-	-	-	-
Consejería Jurídica	-	-	-	-	-
Secretaría de Turismo	-	-	-	-	-
Secretaría de Desarrollo Social	-	-	-	-	-
Secretaría del Trabajo	-	-	-	-	-
Secretaría de Cultura	-	-	-	-	-
Secretaría de Desarrollo Sustentable	-	-	-	-	-
Secretaría de Innovación, Ciencia y Tec.	-	-	-	-	-
Secretaría de Movilidad y Transporte	-	-	-	-	-
Secretaría de Información y Comunicación	-	-	-	-	-
Gastos Institucionales	-	-	-	-	-
Poder Legislativo	-	-	-	-	-
Poder Judicial	-	-	-	-	-
Organismos Autónomos	-	-	-	-	-
Entidades Paraestatales y Fideicomisos No Empresariales y No Financieros	-	-	-	-	-
Fideicomisos Empresariales No Financieros con Participación Estatal Mayoritaria	-	-	-	-	-
Poder Ejecutivo de los Municipios	-	-	-	-	-
Total del Gasto	11,057,153	-	11,057,153	11,057,153	10,842,748

Concepto	Egresos					Subejercicio
	Aprobado	Ampliaciones/ (Reducciones)	Modificado	Devengado	Pagado	
Gasto No Etiquetado	11,057,153	-	11,057,153	11,057,153	10,842,748	-
Gobierno						
Legislación	-	-	-	-	-	-
Justicia	-	-	-	-	-	-
Coordinación de la Política de Gobierno	-	-	-	-	-	-
Relaciones Exteriores	-	-	-	-	-	-
Asuntos Financieros y Hacendarios	-	-	-	-	-	-
Seguridad Nacional	-	-	-	-	-	-
Asuntos de Orden Púb. y de Seguridad Interior	-	-	-	-	-	-
Otros Servicios Generales	-	-	-	-	-	-
Desarrollo Social						
Protección Ambiental	-	-	-	-	-	-
Vivienda y Servicios a la Comunidad	-	-	-	-	-	-
Salud	-	-	-	-	-	-
Recreación, Cultura y Otras Manifestaciones Soc.	-	-	-	-	-	-
Educación	-	-	-	-	-	-
Protección Social	-	-	-	-	-	-
Otros Asuntos Sociales	-	-	-	-	-	-
Desarrollo Económico	11,057,153	-	11,057,153	11,057,153	10,842,748	-
Asuntos Económicos, Comerciales y Lab. en Gral.	-	-	-	-	-	-
Agropecuaria, Silvicultura, Pesca y Caza	-	-	-	-	-	-
Combustibles y Energía	-	-	-	-	-	-
Minería, Manufacturas y Construcción	-	-	-	-	-	-
Transporte	-	-	-	-	-	-
Comunicaciones	-	-	-	-	-	-
Turismo	-	-	-	-	-	-
Ciencia, Tecnología e Innovación	-	-	-	-	-	-
Otras Industrias y Otros Asuntos Económicos	-	-	-	-	-	-
Otros no Clasificados en Funciones Anteriores	11,057,153	-	11,057,153	11,057,153	10,842,748	-
Trans. de la Deuda Púb. / Costo Fin. de la Deuda	-	-	-	-	-	-
Transferencias, Participaciones y Aportaciones entre	-	-	-	-	-	-
Diferentes Niveles y Ordenes de Gobierno	-	-	-	-	-	-
Sanearamiento del Sistema Financiero	-	-	-	-	-	-
Adeudos de Ejercicios Fiscales Anteriores	-	-	-	-	-	-
Gasto Etiquetado						
Gobierno						
Legislación	-	-	-	-	-	-
Justicia	-	-	-	-	-	-
Coordinación de la Política de Gobierno	-	-	-	-	-	-
Relaciones Exteriores	-	-	-	-	-	-
Asuntos Financieros y Hacendarios	-	-	-	-	-	-
Seguridad Nacional	-	-	-	-	-	-
Asuntos de Orden Púb. y de Seguridad Interior	-	-	-	-	-	-
Otros Servicios Generales	-	-	-	-	-	-
Desarrollo Social						
Protección Ambiental	-	-	-	-	-	-
Vivienda y Servicios a la Comunidad	-	-	-	-	-	-
Salud	-	-	-	-	-	-
Recreación, Cultura y Otras Manifestaciones Soc.	-	-	-	-	-	-
Educación	-	-	-	-	-	-
Protección Social	-	-	-	-	-	-
Otros Asuntos Sociales	-	-	-	-	-	-
Desarrollo Económico						
Asuntos Económicos, Comerciales y Lab. en Gral.	-	-	-	-	-	-
Agropecuaria, Silvicultura, Pesca y Caza	-	-	-	-	-	-
Combustibles y Energía	-	-	-	-	-	-
Minería, Manufacturas y Construcción	-	-	-	-	-	-
Transporte	-	-	-	-	-	-
Comunicaciones	-	-	-	-	-	-
Turismo	-	-	-	-	-	-
Ciencia, Tecnología e Innovación	-	-	-	-	-	-
Otras Industrias y Otros Asuntos Económicos	-	-	-	-	-	-
Otros no Clasificados en Funciones Anteriores						
Trans. de la Deuda Púb. / Costo Fin. de la Deuda	-	-	-	-	-	-
Transferencias, Participaciones y Aportaciones entre	-	-	-	-	-	-
Diferentes Niveles y Ordenes de Gobierno	-	-	-	-	-	-
Sanearamiento del Sistema Financiero	-	-	-	-	-	-
Adeudos de Ejercicios Fiscales Anteriores	-	-	-	-	-	-
Total del Egresos	11,057,153	-	11,057,153	11,057,153	10,842,748	-

Fideicomiso Centro de Congresos y Convenciones World Trade Center Morelos
 Estado Analítico del Ejercicio del Presupuesto de Egresos Detallado - LDF
 Clasificación de Servicios Personales por Categoría
 Del 1 de enero al 31 de diciembre de 2016
 (Pesos)



Concepto	Egresos					Subejercicio
	Aprobado	Ampliaciones/ (Reducciones)	Modificado	Devengado	Pagado	
Gasto No Etiquetado	3,591,471	-	3,591,471	3,591,471	3,542,983	-
<i>Personal Administrativo y de Servicio Público</i>	3,591,471	-	3,591,471	3,591,471	3,542,983	-
<i>Magisterio</i>	-	-	-	-	-	-
<i>Servicios de Salud</i>	-	-	-	-	-	-
Personal Administrativo	-	-	-	-	-	-
Personal Médico, Paramédico y afín	-	-	-	-	-	-
<i>Seguridad Pública</i>	-	-	-	-	-	-
<i>Gastos Asociados a la Implementación de Nuevas Leyes Fed. o Reformas a las Mismas</i>	-	-	-	-	-	-
Nombre del Programa o Ley 1	-	-	-	-	-	-
Nombre del Programa o Ley 2	-	-	-	-	-	-
<i>Sentencias Laborales Definitivas</i>	-	-	-	-	-	-
Gasto Etiquetado	-	-	-	-	-	-
<i>Personal Administrativo y de Servicio Público</i>	-	-	-	-	-	-
<i>Magisterio</i>	-	-	-	-	-	-
<i>Servicios de Salud</i>	-	-	-	-	-	-
Personal Administrativo	-	-	-	-	-	-
Personal Médico, Paramédico y afín	-	-	-	-	-	-
<i>Seguridad Pública</i>	-	-	-	-	-	-
<i>Gastos Asociados a la Implementación de Nuevas Leyes Fed. o Reformas a las Mismas</i>	-	-	-	-	-	-
Nombre del Programa o Ley 1	-	-	-	-	-	-
Nombre del Programa o Ley 2	-	-	-	-	-	-
<i>Sentencias Laborales Definitivas</i>	-	-	-	-	-	-
Total del Gasto en Servicios Personales	3,591,471	-	3,591,471	3,591,471	3,542,983	-



Fideicomiso Centro de Congresos y Convenciones World Trade Center Morelos
 Estado Analítico del Ejercicio del Presupuesto de Egresos
 Clasificación Económica (por Tipo de Gasto)
 Del 1 de enero al 31 de diciembre de 2016
 (PESOS)



Concepto	Egresos					Subejercicio
	Aprobado	Ampliaciones/ (Reducciones)	Modificado	Devengado	Pagado	
	1	2	3 = (1 + 2)	4	5	6 = (3 - 4)
Gasto Corriente	10,973,539	-	10,973,539	10,973,539	10,759,134	-
Gasto de Capital	83,614	-	83,614	83,614	83,614	-
Amortización de la Deuda y Disminución de Pasivos	-	-	-	-	-	-
Pensiones y Jubilaciones	-	-	-	-	-	-
Participaciones	-	-	-	-	-	-
Total del Gasto	11,057,153	-	11,057,153	11,057,153	10,842,748	-



Fideicomiso Centro de Congresos y Convenciones World Trade Center Morelos
 Endeudamiento Neto
 Del 1 de enero al 31 de diciembre de 2016
 (PESOS)



Identificación de Crédito o Instrumento	Contratación / Colocación		Amortización	Endeudamiento Neto
	A	B		
Créditos Bancarios				
	-	-	-	-
	-	-	-	-
	-	-	-	-
	-	-	-	-
	-	-	-	-
	-	-	-	-
	-	-	-	-
	-	-	-	-
	-	-	-	-
	-	-	-	-
	-	-	-	-
Total Créditos Bancarios	-	-	-	-
Otros Instrumentos de Deuda				
	401,034	-	-	401,034
	-	-	-	-
	-	-	-	-
	-	-	-	-
	-	-	-	-
	-	-	-	-
	-	-	-	-
Total Otros Instrumentos de Deuda	401,034	-	-	401,034
TOTAL	401,034	-	-	401,034



Información Programática

CUENTA PÚBLICA
FIDEICOMISO CENTRO DE CONGRESOS Y
CONVENCIONES WORLD TRADE CENTER MORELOS
ENERO – DICIEMBRE

2016



Fideicomiso Centro de Congresos y Convenciones World Trade Center Morelos
 Gasto por Categoría Programática
 Del 1 de enero al 31 de diciembre de 2016
 (PESOS)



Concepto	Egresos					Subejercicio
	Aprobado	Ampliaciones/ (Reducciones)	Modificado	Devengado	Pagado	
	1	2	3 = (1 + 2)	4	5	
Programas	-	-	-	-	-	-
Subsidios: Sector Social y Privado o Ent. Federativas y Municipios	-	-	-	-	-	-
Sujetos a Reglas de Operación	-	-	-	-	-	-
Otros Subsidios	-	-	-	-	-	-
Desempeño de las Funciones	11,057,153	-	11,057,153	11,057,153	10,842,748	-
Prestación de Servicios Públicos	-	-	-	-	-	-
Provisión de Bienes Públicos	-	-	-	-	-	-
Planeación, Seguimiento y Evaluación de Políticas Públicas	-	-	-	-	-	-
Promoción y Fomento	11,057,153	-	11,057,153	11,057,153	10,842,748	-
Regulación y Supervisión	-	-	-	-	-	-
Funciones de las Fuerzas Armadas (Únicamente Gobierno Federal)	-	-	-	-	-	-
Específicos	-	-	-	-	-	-
Proyectos de Inversión	-	-	-	-	-	-
Administrativos y de Apoyo	-	-	-	-	-	-
Apoyo al Proceso Presupuestario y para Mejorar la Eficiencia Institucional	-	-	-	-	-	-
Apoyo a la Función Pública y al Mejoramiento de la Gestión	-	-	-	-	-	-
Operaciones Ajenas	-	-	-	-	-	-
Compromisos	-	-	-	-	-	-
Obligaciones de Cumplimiento de Resolución Jurisdiccional	-	-	-	-	-	-
Desastres Naturales	-	-	-	-	-	-
Obligaciones	-	-	-	-	-	-
Pensiones y Jubilaciones	-	-	-	-	-	-
Aportaciones a la Seguridad Social	-	-	-	-	-	-
Aportaciones a Fondos de Estabilización	-	-	-	-	-	-
Aportaciones a Fondos de Inversión y Reestructura de Pensiones	-	-	-	-	-	-
Programas de Gasto Federalizado (Gobierno Federal)	-	-	-	-	-	-
Gasto Federalizado	-	-	-	-	-	-
Participaciones a Entidades Federativas y Municipios	-	-	-	-	-	-
Costo financiero, deuda o apoyos a deudores y ahorradores de la banca	-	-	-	-	-	-
Adeudos de ejercicios fiscales anteriores	-	-	-	-	-	-
Total del Gasto	11,057,153	-	11,057,153	11,057,153	10,842,748	-

Fideicomiso Centro de Congresos y Convenciones World Trade Center Morelos
Indicadores de Postura Fiscal
Del 1 de enero al 31 de diciembre de 2016
(PESOS)



Concepto	Estimado	Devengado	Pagado ³
I. Ingresos Presupuestarios (I=1+2)	-	-	-
1. Ingresos del Gobierno de la Entidad Federativa 1	-	-	-
2. Ingresos del Sector Paraestatal 1	-	-	-
II. Egresos Presupuestarios (II=3+4)	-	-	-
3. Egresos del Gobierno de la Entidad Federativa 2	-	-	-
4. Egresos del Sector Paraestatal 2	-	-	-
III. Balance Presupuestario (Superávit o Déficit) (III = I - II)	-	-	-

Concepto	Estimado	Devengado	Pagado ³
III. Balance presupuestario (Superávit o Déficit)	-	-	-
IV. Intereses, Comisiones y Gastos de la Deuda	-	-	-
V. Balance Primario (Superávit o Déficit) (V= III - IV)	-	-	-

Concepto	Estimado	Devengado	Pagado ³
A. Financiamiento	-	-	-
B. Amortización de la deuda	-	-	-
C. Endeudamiento ó desendeudamiento (C = A - B)	-	-	-

¹ Los Ingresos que se presentan son los ingresos presupuestarios totales sin incluir los ingresos por financiamientos. Los Ingresos del Gobierno de la Entidad Federativa corresponden a los del Poder Ejecutivo, Legislativo Judicial y Autónomos.

² Los egresos que se presentan son los egresos presupuestarios totales sin incluir los egresos por amortización. Los egresos del Gobierno de la Entidad Federativa corresponden a los del Poder Ejecutivo, Legislativo, Judicial y Órganos Autónomos.

³ Para Ingresos se reportan los ingresos recaudados; para egresos se reportan los egresos pagados.



Anexos

CUENTA PÚBLICA
FIDEICOMISO CENTRO DE CONGRESOS Y
CONVENCIONES WORLD TRADE CENTER MORELOS
ENERO - DICIEMBRE

2016



Fideicomiso Ejecutivo del Fondo de Competitividad y Promoción del Empleo

CUENTA PÚBLICA CONSOLIDADA
ENTIDADES PARAESTATALES
ENERO - DICIEMBRE  2016



Introducción

CUENTA PÚBLICA
FIDEICOMISO EJECUTIVO DEL FONDO DE
COMPETITIVIDAD Y PROMOCIÓN DEL EMPLEO
No. 10864
4° TRIMESTRE

2016

Introducción

FIDECOMP decide adoptar e implementar los postulados básicos de la Contabilidad Gubernamental a partir del ejercicio 2011 en cumplimiento con los artículos séptimo y cuarto transitorio de la Ley de Contabilidad Gubernamental a efecto de construir junto con los elementos técnicos y normativos que el Consejo Nacional de Armonización Contable (CONAC), la matriz de conversión que permita estar en posibilidad de cumplir con la emisión de información contable y presupuestaria en forma periódica bajo las clasificaciones administrativas, económica, funcional y programática a más tardar el 31 de diciembre de 2012.

La parte relevante de la nueva contabilidad gubernamental es el DEVENGO CONTABLE. Los registros contables de los entes públicos se llevarán con base acumulativa. El ingreso devengado, es el momento contable que se realiza cuando existe jurídicamente el derecho de cobro de impuestos, derechos, productos, aprovechamientos y otros ingresos por parte de los entes públicos. El gasto devengado, es el momento contable que refleja el reconocimiento de una obligación de pago a favor de terceros por la recepción de conformidad de bienes, servicios y obra pública contratados; así como de las obligaciones que derivan de tratados, leyes, decretos, resoluciones y sentencias definitivas.

En el caso de FIDECOMP, el efecto más importante resultado en la aplicación de esta nueva Ley, tiene que ver con el tratamiento de los recursos que se entregan a los distintos proponentes por la asignación autorizada de sus proyectos, sobre los cuales, el FIDECOMP está obligado a supervisar su correcto cumplimiento y aprobación, conforme a los contratos que al efecto se firman. Anteriormente, la entrega de dichos recursos se cargaba a resultados de manera directa y no se llevaba el control contable del devengo de los mismos. Ahora dichos recursos se controlan por proyecto, en una cuenta de balance como derechos por comprobar y en la medida que se cumple documental y físicamente con los contratos firmados, se van registrando en el estado de actividades como gasto real.



Información Contable

CUENTA PÚBLICA
FIDEICOMISO EJECUTIVO DEL FONDO DE
COMPETITIVIDAD Y PROMOCIÓN DEL EMPLEO No.
10864
4° TRIMESTRE | 2016

Concepto	2016	2015	2016	2015
INGRESOS Y OTROS BENEFICIOS				
<i>Ingresos de la Gestión</i>				
Impuestos	-	-		
Cuotas y Aportaciones de Seguridad Social	-	-		
Contribuciones de Mejoras	-	-		
Derechos	-	-		
Productos de Tipo Corriente	-	-		
Aprovechamientos de Tipo Corriente	-	-		
Ingresos por Venta de Bienes y Servicios	-	-		
Ingresos no Comprendidos en las Fracciones de la Ley de	-	-		
Ingresos Causados en Ejercicios Fiscales Anteriores	-	-		
Pendientes de Liquidación o Pago	-	-		
Participaciones, Aportaciones, Transferencias, Asignaciones, Subsidios y Otras Ayudas	208,978,546	216,813,930		
Participaciones y Aportaciones	-	-		
Transferencia, Asignaciones, Subsidios y Otras ayudas	208,978,546	216,813,930		
Otros Ingresos y Beneficios	9,410,682	1,693,676		
Ingresos Financieros	667,300	256,093		
Incremento por Variación de Inventarios	-	-		
Disminución del Exceso de Estimaciones por Pérdida o	-	-		
Deterioro u Obsolescencia	-	-		
Disminución del Exceso de Provisiones	-	-		
Otros Ingresos y Beneficios Varios	8,743,382	1,437,583		
Total de Ingresos y Otros Beneficios	218,389,228	218,507,606		
GASTOS Y OTRAS PÉRDIDAS				
<i>Gastos de Funcionamiento</i>				
Servicios Personales	-	-	2,976,106	3,111,864
Materiales y Suministros	-	-	58,029	53,748
Servicios Generales	-	-	2,918,077	3,058,116
Transferencia, Asignaciones, Subsidios y Otras Ayudas			126,715,721	203,931,668
Transferencias Internas y Asignaciones al Sector Público	-	-	52,244,639	43,362,786
Transferencias al Resto del Sector Público	-	-	-	-
Subsidios y Subvenciones	-	-	74,471,082	160,568,882
Ayudas Sociales	-	-	-	-
Pensiones y Jubilaciones	-	-	-	-
Transf. a Fideicomisos, Mandatos y Contratos Análogos	-	-	-	-
Transferencias a la Seguridad Social	-	-	-	-
Donativos	-	-	-	-
Transferencias al Exterior	-	-	-	-
Participaciones y Aportaciones				
Participaciones	-	-	-	-
Aportaciones	-	-	-	-
Convenios	-	-	-	-
Intereses, Comisiones y Otros Gastos de la Deuda Púb.				
Intereses de la Deuda Pública	-	-	-	-
Comisiones de la Deuda Pública	-	-	-	-
Gastos de la Deuda Pública	-	-	-	-
Costo por Coberturas	-	-	-	-
Apoyos Financieros	-	-	-	-
Otros Gastos y Pérdidas Extraordinarias			42,658	43,034
Estimaciones, Depreciaciones, Deterioros, Obsolescencia y	-	-	42,658	42,579
Amortizaciones	-	-	-	-
Provisiones	-	-	-	-
Disminución de Inventarios	-	-	-	-
Aumento por Insuficiencia de Estimaciones por Pérdida o	-	-	-	-
Aumento por Insuficiencia de Provisiones	-	-	-	-
Otros Gastos	-	-	-	455
Inversión Pública				
Inversión Pública no Capitalizable	-	-	-	-
Total de Gastos y Otras Pérdidas			129,734,485	207,086,566
Resultados del Ejercicio (Ahorro/Desahorro)			88,654,743	11,421,040

Bajo protesta de decir verdad declaramos que los Estados Financieros y sus Notas son razonablemente correctos y responsabilidad del emisor.

CONCEPTO	31 de diciembre 2016	31 de diciembre 2015	CONCEPTO	31 de diciembre 2016	31 de diciembre 2015
ACTIVO			PASIVO		
Activo Circulante			Pasivo Circulante		
Efectivo y Equivalentes	16,541,711	1,728,971	Cuentas por Pagar a Corto Plazo	181,227,060	186,602,997
Efectivo	-	4,999	Servicios Personales por Pagar a Corto Plazo	-	-
Bancos/Tesorería	-	1,723,972	Proveedores por Pagar a Corto Plazo	12,904	19,927
Bancos/Dependencias y Otros	-	-	Contratistas por Obras Públicas por Pagar a Corto Plazo	-	-
Inversiones Temporales (Hasta 3 meses)	16,541,711	-	Participaciones y Aportaciones por Pagar a Corto Plazo	-	-
Fondos con Afectación Específica	-	-	Transferencias Otorgadas por Pagar a Corto Plazo	181,187,667	186,556,566
Depósitos de Fondos de Terceros en Garantía y/o Admón.	-	-	Int., Comisiones y Otros Gastos de la Deuda Púb. por Pagar a Corto Plazo	-	-
Otros Efectivos y Equivalentes	-	-	Retenciones y Contribuciones por Pagar a Corto Plazo	26,489	26,504
Derechos a Recibir Efectivo o Equivalentes	266,008,795	219,280,671	Devoluciones de la Ley de Ingresos por Pagar a Corto Plazo	-	-
Inversiones Financieras de Corto Plazo	-	-	Otras Cuentas por Pagar a Corto Plazo	-	-
Cuentas por Cobrar a Corto Plazo	-	-	Documentos por Pagar a Corto Plazo	-	-
Deudores Diversos por Cobrar a Corto Plazo	-	-	Documentos Comerciales por Pagar a Corto Plazo	-	-
Ingresos por Recuperar a Corto Plazo	-	-	Documentos con Contratistas por Obras Pub. por Pagar a Corto Plazo	-	-
Deudores por Anticipos de la Tesorería a Corto Plazo	-	-	Otros Documentos por Pagar a Corto Plazo	-	-
Préstamos Otorgados a Corto Plazo	-	-	Porción a Corto Plazo de la Deuda Pública a Largo Plazo	-	-
Otros Derechos a Recibir Efectivo o Equiv. a Corto Plazo	266,008,795	219,280,671	Porción a Corto Plazo de la Deuda Pública Interna	-	-
Derechos a Recibir Bienes o Servicios	250,425,302	228,649,704	Porción a Corto Plazo de la Deuda Pública Externa	-	-
Ant. a Proveedores por Adq. de Bienes y Prest. de Serv. a Corto Plazo	-	-	Porción a Corto Plazo de Arrendamiento Financiero	-	-
Ant. a Proveedores por Adq. de Bienes Inm. y Muebles a Corto Plazo	-	-	Títulos y Valores a Corto Plazo	-	-
Ant. a Proveedores por Adq. de Bienes Intangibles a Corto Plazo	-	-	Títulos y Valores de la Deuda Pública Interna a Corto Plazo	-	-
Anticipo a Contratistas por Obras Públicas a Corto Plazo	-	-	Títulos y Valores de la Deuda Pública Externa a Corto Plazo	-	-
Otros Derechos a Recibir Bienes o Servicios a Corto Plazo	250,425,302	228,649,704	Pasivos Diferidos a Corto Plazo	-	-
Inventarios	-	-	Ingresos Cobrados por Adelantado a Corto Plazo	-	-
Inventario de Mercancías para Venta	-	-	Intereses Cobrados por Adelantado a Corto Plazo	-	-
Inventario de Mercancías Terminadas	-	-	Otros Pasivos Diferidos a Corto Plazo	-	-
Inventario de Mercancías en Proceso de Elaboración	-	-	Fondos y Bienes de Terceros en Garantía y/o Admón. a C. P.	-	-
Inventario de Materias Primas, Mat. y Suministros para Producción	-	-	Fondos en Garantía a Corto Plazo	-	-
Bienes en Tránsito	-	-	Fondos en Administración a Corto Plazo	-	-
Almacenes	-	-	Fondos Contingentes a Corto Plazo	-	-
Almacén de Materiales y Suministros de Consumo	-	-	Fondos de Fideicomisos, Mandatos y Contratos Análogos a Corto Plazo	-	-
Estimación por Pérdida o Deterioro de Activos Circulantes	-	-	Otros Fondos de Terceros en Garantía y/o Administración a Corto Plazo	-	-
Est. para Ctas. Incobrables por Derechos a Recibir Efectivo o Equiv.	-	-	Valores y Bienes en Garantía a Corto Plazo	-	-
Estimación por Deterioro de Inventarios	-	-	Provisiones a Corto Plazo	-	-
Otros Activos Circulantes	32,016	32,016	Provisión para Demandas y Juicios a Corto Plazo	-	-
Valores en Garantía	32,016	32,016	Provisión para Contingencias a Corto Plazo	-	-
Bienes en Garantía (excluye depósitos de fondos)	-	-	Otras Provisiones a Corto Plazo	-	-
Bienes Deriv. de Embargos, Decom., Aseguramientos y Dación en Pago	-	-	Otros Pasivos a Corto Plazo	-	-
Adquisición con Fondos de Terceros	-	-	Ingresos por Clasificar	-	-
			Recaudación por Participar	-	-
			Otros Pasivos Circulantes	-	-
Total de Activos Circulantes	533,007,824	449,691,362	Total de Pasivos Circulantes	181,227,060	186,602,997

CONCEPTO	31 de diciembre 2016	31 de diciembre 2015	CONCEPTO	31 de diciembre 2016	31 de diciembre 2015
Activo No Circulante			Pasivo No Circulante		
Inversiones Financieras a Largo Plazo	-	-	Cuentas por Pagar a Largo Plazo	-	-
Derechos a Recibir Efectivo o Equivalentes a Largo Plazo	-	-	Documentos por Pagar a Largo Plazo	-	-
Bienes Inmuebles, Infraestructura y Const. en Proceso	350,000	350,000	Deuda Pública a Largo Plazo	-	-
Bienes Muebles	176,934	176,934	Pasivos Diferidos a Largo Plazo	-	-
Activos Intangibles	4,011	4,011	Fdos. y Bienes de Terceros en Garantía y/o en Admón. a L.P.	-	-
Depreciación, Deterioro y Amortización Acumulada de Bienes	(184,435)	(146,777)	Provisiones a Largo Plazo	-	-
Activos Diferidos	-	-	Total de Pasivos No Circulantes	-	-
Estimación por Pérdida o Deterioro de Activos no Circulantes	-	-	Total del Pasivo	181,227,060	186,602,997
Otros Activos no Circulantes	-	-	HACIENDA PÚBLICA / PATRIMONIO		
Total de Activos No Circulantes	346,510	384,168	Hacienda Pública / Patrimonio Contribuido	35,434,626	35,434,626
Total del Activo	533,354,334	450,075,530	Aportaciones	35,386,998	35,386,998
			Donaciones de Capital	47,628	47,628
			Actualización de la Hacienda Pública / Patrimonio	-	-
			Hacienda Pública / Patrimonio Generado	316,692,648	228,037,907
			Resultados del Ejercicio (Ahorro / Desahorro)	88,654,743	11,421,040
			Resultados de Ejercicios Anteriores	228,037,905	216,616,867
			Revalúos	-	-
			Reservas	-	-
			Rectificaciones de Resultados de Ejercicios Anteriores	-	-
			Exceso o Insuficiencia en la Actualización de la Hacienda Pública	-	-
			Resultado por Posición Monetaria	-	-
			Resultado por Tenencia de Activos no Monetarios	-	-
			Total Hacienda Pública / Patrimonio	352,127,274	263,472,533
			Total del Pasivo y Hacienda Pública / Patrimonio	533,354,334	450,075,530

Bajo protesta de decir verdad declaramos que los Estados Financieros y sus Notas son razonablemente correctos y responsabilidad del emisor.

Concepto	Origen	Aplicación	Concepto	Origen	Aplicación
ACTIVO	37,658	83,316,462	PASIVO	-	5,375,937
Activo Circulante	-	83,316,462	Pasivo Circulante	-	5,375,937
Efectivo y Equivalentes	-	14,812,740	Cuentas por Pagar a Corto Plazo	-	5,375,937
Derechos a Recibir Efectivo o Equivalentes	-	46,728,124	Documentos por Pagar a Corto Plazo	-	-
Derechos a Recibir Bienes o Servicios	-	21,775,598	Porción a Corto Plazo de la Deuda Pública a Largo Plazo	-	-
Inventarios	-	-	Títulos y Valores a Corto Plazo	-	-
Almacenes	-	-	Pasivos Diferidos a Corto Plazo	-	-
Estimación por Pérdida o Deterioro de Activos Circulantes	-	-	Fdos. y Bienes de Terceros en Garantía y/o Admón. a C. P.	-	-
Otros Activos Circulantes	-	-	Provisiones a Corto Plazo	-	-
Activo No Circulante	37,658	-	Otros Pasivos a Corto Plazo	-	-
Inversiones Financieras a Largo Plazo	-	-	Pasivo No Circulante	-	-
Derechos a Recibir Efectivo o Equivalentes a Largo Plazo	-	-	Cuentas por Pagar a Largo Plazo	-	-
Bienes Inmuebles, Infraestructura y Constr. en Proceso	-	-	Documentos por Pagar a Largo Plazo	-	-
Bienes Muebles	-	-	Deuda Pública a Largo Plazo	-	-
Activos Intangibles	-	-	Pasivos Diferidos a Largo Plazo	-	-
Depreciación, Deterioro y Amort. Acumulada de Bienes	37,658	-	Fdos. y Bienes de Terceros en Garantía y/o Admón. a L. P.	-	-
Activos Diferidos	-	-	Provisiones a Largo Plazo	-	-
Est. por Pérdida o Deterioro de Activos no Circulantes	-	-	HACIENDA PÚBLICA / PATRIMONIO	88,654,741	-
Otros Activos no Circulantes	-	-	Hacienda Pública / Patrimonio Contribuido	-	-
			Aportaciones	-	-
			Donaciones de Capital	-	-
			Actualización de la Hacienda Pública / Patrimonio	-	-
			Hacienda Pública / Patrimonio Generado	88,654,741	-
			Resultados del Ejercicio (Ahorro / Desahorro)	77,233,703	-
			Resultados de Ejercicios Anteriores	11,421,038	-
			Revalúos	-	-
			Reservas	-	-
			Rectificaciones de Resultados de Ejercicios Anteriores	-	-
			Exceso o Insuficiencia en la Actualización de la Hacienda Pública / Patrimonio	-	-
			Resultado por Posición Monetaria	-	-
			Resultado por Tenencia de Activos no Monetarios	-	-

Bajo protesta de decir verdad declaramos que los Estados Financieros y sus Notas son razonablemente correctos y responsabilidad del emisor.

Concepto	Saldo Inicial 1	Cargos del Periodo 2	Abonos del Periodo 3	Saldo Final 4=(1+2-3)	Variación del Periodo (4-1)
ACTIVO	450,075,531	855,885,167	772,606,364	533,354,334	83,278,803
<i>Activo Circulante</i>	<i>449,691,363</i>	<i>855,880,167</i>	<i>772,563,706</i>	<i>533,007,824</i>	<i>83,316,461</i>
Efectivo y Equivalentes	1,728,972	542,195,255	527,382,516	16,541,711	14,812,739
Derechos a Recibir Efectivo o Equivalentes	219,280,671	217,438,232	170,710,108	266,008,795	46,728,124
Derechos a Recibir Bienes o Servicios	228,649,704	96,246,680	74,471,082	250,425,302	21,775,598
Inventarios	-	-	-	-	-
Almacenes	-	-	-	-	-
Estimación por Pérdida o Deterioro de Activos Circulantes	-	-	-	-	-
Otros Activos Circulantes	32,016	-	-	32,016	-
Activo No Circulante	384,168	5,000	42,658	346,510	(37,658)
Inversiones Financieras a Largo Plazo	-	-	-	-	-
Derechos a Recibir Efectivo o Equivalentes a Largo Plazo	-	-	-	-	-
Bienes Inmuebles, Infraestructura y Constr. en Proceso	350,000	-	-	350,000	-
Bienes Muebles	176,934	5,000	5,000	176,934	-
Activos Intangibles	4,011	-	-	4,011	-
Depreciación, Deterioro y Amort. Acumulada de Bienes	(146,777)	-	37,658	(184,435)	(37,658)
Activos Diferidos	-	-	-	-	-
Est. por Pérdida o Deterioro de Activos no Circulantes	-	-	-	-	-
Otros Activos no Circulantes	-	-	-	-	-

Bajo protesta de decir verdad declaramos que los Estados Financieros y sus Notas son razonablemente correctos y responsabilidad del emisor.

Denominación de la Deuda Pública y Otros Pasivos	Saldo al 31 de Diciembre de 2015	Disposiciones del Periodo	Amortizaciones del Periodo	Revaluaciones, Reclasificaciones y Otros Ajustes	Saldo Final del Periodo	Pago de Intereses del Periodo	Pago de Comisiones y demás costos asociados durante el Periodo
Deuda Pública	-	-	-	-	-	-	-
<i>Corto Plazo</i>	-	-	-	-	-	-	-
Instituciones de Crédito	-	-	-	-	-	-	-
Títulos y Valores	-	-	-	-	-	-	-
Arrendamientos Financieros	-	-	-	-	-	-	-
<i>Largo Plazo</i>	-	-	-	-	-	-	-
Instituciones de Crédito	-	-	-	-	-	-	-
Títulos y Valores	-	-	-	-	-	-	-
Arrendamientos Financieros	-	-	-	-	-	-	-
Otros Pasivos	186,602,997	-	-	-	181,227,060	-	-
Total de la Deuda Pública y Otros Pasivos	186,602,997	-	-	-	181,227,060	-	-
<i>Deuda Contingente¹ (Informativo)</i>							
Deuda Contingente 1	-	-	-	-	-	-	-
Deuda Contingente 2	-	-	-	-	-	-	-
Deuda Contingente xx	-	-	-	-	-	-	-
<i>Valor de Instrumentos Bono Cupón Cero²</i>							
Instrumento Bono Cupón Cero 1	-	-	-	-	-	-	-
Instrumento Bono Cupón Cero 2	-	-	-	-	-	-	-
Instrumento Bono Cupón Cero 3	-	-	-	-	-	-	-

1 Se refiere a cualquier Financiamiento sin fuente o garantía de pago definida, que sea asumida de manera solidaria o subsidiaria por las Entidades Federativas con sus Municipios, organismos descentralizados y empresas de participación estatal mayoritaria y fideicomisos, locales o municipales, y por los Municipios con sus respectivos organismos descentralizados y empresas de participación municipal mayoritaria.

2 Se refiere al valor del Bono Cupón Cero que respalda el pago de los créditos asociados al mismo (Activo).

Obligaciones a Corto Plazo	Monto Contratado	Plazo Pactado	Tasa de Interés	Comisiones y Costos Relacionados	Tasa Efectiva
Obligaciones a Corto Plazo (Informativo)					
<i>Crédito 1</i>	-	-	-	-	-
<i>Crédito 2</i>	-	-	-	-	-
<i>Crédito xx</i>	-	-	-	-	-

Bajo protesta de decir verdad declaramos que los Estados Financieros y sus Notas son razonablemente correctos y responsabilidad del emisor.

Denominación de las Obligaciones Diferentes de Financiamiento	Fecha del Contrato	Fecha de inicio de operación del proyecto	Fecha de vencimiento	Monto de la inversión pactado	Plazo pactado	Monto promedio mensual del pago de la contraprestación	Monto promedio mensual del pago de la contraprestación correspondiente al pago de inversión	Monto pagado de la inversión al 31 de diciembre de 2016	Monto pagado de la inversión actualizado al 31 de diciembre de 2016	Saldo pendiente por pagar de la inversión al 31 de diciembre de 2016
Asociaciones Público Privadas				-		-	-	-	-	-
APP 1				-		-	-	-	-	-
APP 2				-		-	-	-	-	-
APP 3				-		-	-	-	-	-
APP xx				-		-	-	-	-	-
Otros Instrumentos				-		-	-	-	-	-
Otro Instrumentos 1				-		-	-	-	-	-
Otro Instrumentos 2				-		-	-	-	-	-
Otro Instrumentos 3				-		-	-	-	-	-
Otro Instrumentos xx				-		-	-	-	-	-
Total de Obligaciones Diferentes de Financiamiento				-		-	-	-	-	-

NO APLICA

Bajo protesta de decir verdad declaramos que los Estados Financieros y sus Notas son razonablemente correctos y responsabilidad del emisor.

Concepto	Hacienda Pública/Patrimonio Contribuido	Hacienda Pública/Patrimonio Generado de Ejercicios Anteriores	Hacienda Pública/Patrimonio Generado del Ejercicio	Ajustes por Cambios de Valor	TOTAL
Rectificaciones de Resultados de Ejercicios Anteriores	-	-	-	-	-
Patrimonio Neto Inicial Ajustado del Ejercicio	35,434,626	-	-	-	35,434,626
<i>Aportaciones</i>	35,386,998	-	-	-	35,386,998
<i>Donaciones de Capital</i>	47,628	-	-	-	47,628
<i>Actualización de la Hacienda Pública / Patrimonio</i>	-	-	-	-	-
Variaciones de la Hacienda Pública / Patrimonio Neto del Ejercicio	-	216,616,867	11,421,040	-	228,037,907
<i>Resultados del Ejercicio (Ahorro / Desahorro)</i>	-	-	11,421,040	-	11,421,040
<i>Resultados de Ejercicios Anteriores</i>	-	216,616,867	-	-	216,616,867
<i>Revalúos</i>	-	-	-	-	-
<i>Reservas</i>	-	-	-	-	-
Hacienda Pública / Patrimonio Neto Final del Ej. 2015	35,434,626	216,616,867	11,421,040	-	263,472,533
Cambios en la Hacienda Pública / Patrimonio Neto del Ejercicio	-	-	-	-	-
<i>Aportaciones</i>	-	-	-	-	-
<i>Donaciones de Capital</i>	-	-	-	-	-
<i>Actualización de la Hacienda Pública / Patrimonio</i>	-	-	-	-	-
Variaciones de la Hacienda Pública / Patrimonio Neto del Ejercicio	-	11,421,038	88,654,743	-	100,075,781
<i>Resultados del Ejercicio (Ahorro / Desahorro)</i>	-	-	88,654,743	-	88,654,743
<i>Resultados de Ejercicios Anteriores</i>	-	11,421,038	-	-	11,421,038
<i>Revalúos</i>	-	-	-	-	-
<i>Reservas</i>	-	-	-	-	-
Saldo Neto en la Hacienda Pública / Patrimonio 2016	35,434,626	228,037,905	88,654,743	-	352,127,274

Bajo protesta de decir verdad declaramos que los Estados Financieros y sus Notas son razonablemente correctos y responsabilidad del emisor.

Concepto	2016	2015	Concepto	2016	2015
Flujos de Efectivo de las Actividades de Gestión					
Origen			Flujos de Efectivo de las Actividades de Inversión		
Impuestos	218,389,228	218,507,606	Origen	-	96,348,536
Cuotas y Aportaciones de Seguridad Social	-	-	Bienes Inmuebles, Infraestructura y Construcciones en Proceso	-	-
Contribuciones de mejoras	-	-	Bienes Muebles	-	-
Derechos	-	-	Otros Origenes de Inversión	-	96,348,536
Productos de Tipo Corriente	-	-	Aplicación	73,842,003	107,453,200
Aprovechamientos de Tipo Corriente	-	-	Bienes Inmuebles, Infraestructura y Construcciones en Proceso	-	-
Ingresos por Venta de Bienes y Servicios	-	-	Bienes Muebles	-	6,896
Ingresos no Comprendidos en las Fracciones de la Ley de Ingresos Causados en Ejercicios Fiscales Anteriores	-	-	Otras Aplicaciones de Inversión	73,842,003	107,446,304
Pendientes de Liquidación o Pago	-	-	Flujos Netos de Efectivo por Act. de Inversión	(73,842,003)	(11,104,664)
Participaciones y Aportaciones	-	-	Flujo de Efectivo de las Actividades de Financiamiento		
Transf., Asignaciones y Subsidios y Otras Ayudas	208,978,546	216,813,930	Origen	-	-
Otros Origenes de Operación	9,410,682	1,693,676	Endeudamiento Neto	-	-
Aplicación	129,734,485	207,086,566	Interno	-	-
Servicios Personales	-	-	Externo	-	-
Materiales y Suministros	58,029	53,748	Otros Origenes de Financiamiento	-	-
Servicios Generales	2,918,077	3,058,116	Aplicación	-	-
Transf. Internas y Asignaciones al Sector Público	52,244,639	43,362,786	Servicios de la Deuda	-	-
Transferencias al resto del Sector Público	-	-	Interno	-	-
Subsidios y Subvenciones	74,471,082	160,568,882	Externo	-	-
Ayudas Sociales	-	-	Otras Aplicaciones de Financiamiento	-	-
Pensiones y Jubilaciones	-	-	Flujos netos de Efectivo por Act. de Financiamiento	-	-
Transf. a Fideicomisos, Mandatos y Contratos Análogos	-	-	Incremento/Disminución Neta en el Efectivo y Equivalentes al Efectivo	14,812,740	316,376
Transferencias a la Seguridad Social	-	-	Efectivo y Equivalente al Efectivo al Inicio del Ejercicio	1,728,971	1,412,595
Donativos	-	-	Flujos Netos de Efectivo por Act. de Gestión	16,541,711	1,728,971
Transferencias al Exterior	-	-	Otras Aplicaciones de Operación	-	-
Participaciones	-	-	Flujos Netos de Efectivo por Act. de Gestión	88,654,743	11,421,040
Aportaciones	-	-	Efectivo y Equivalente al Efectivo al Inicio del Ejercicio	42,658	43,034
Convenios	-	-	Flujos Netos de Efectivo por Act. de Gestión	88,654,743	11,421,040
Otras Aplicaciones de Operación	42,658	43,034	Efectivo y Equivalente al Efectivo al Inicio del Ejercicio	1,728,971	1,412,595
Flujos Netos de Efectivo por Act. de Gestión	88,654,743	11,421,040	Flujos Netos de Efectivo por Act. de Inversión	(73,842,003)	(11,104,664)
			Flujo de Efectivo de las Actividades de Financiamiento		
			Origen	-	-
			Endeudamiento Neto	-	-
			Interno	-	-
			Externo	-	-
			Otros Origenes de Financiamiento	-	-
			Aplicación	-	-
			Servicios de la Deuda	-	-
			Interno	-	-
			Externo	-	-
			Otras Aplicaciones de Financiamiento	-	-
			Flujos netos de Efectivo por Act. de Financiamiento	-	-
			Incremento/Disminución Neta en el Efectivo y Equivalentes al Efectivo	14,812,740	316,376
			Efectivo y Equivalente al Efectivo al Inicio del Ejercicio	1,728,971	1,412,595
			Flujos Netos de Efectivo por Act. de Gestión	16,541,711	1,728,971
			Efectivo y Equivalente al Efectivo al Inicio del Ejercicio	1,728,971	1,412,595

Bajo protesta de decir verdad declaramos que los Estados Financieros y sus Notas son razonablemente correctos y responsabilidad del emisor.

Informe de Pasivos Contingentes

NO APLICA

**FIDEICOMISO EJECUTIVO DEL FONDO DE COMPETITIVIDAD
Y PROMOCIÓN DEL EMPLEO (FIDECOMP)
NOTAS A LOS ESTADOS CONTABLES
AL 31 DE DICIEMBRE DE 2016**

I. INFORMACIÓN CONTABLE

A) CAMBIOS EN LA CONTABILIDAD GUBERNAMENTAL

1. LEY GENERAL DE CONTABILIDAD GUBERNAMENTAL

- a) FIDECOMP decide adoptar e implementar los postulados básicos de la Contabilidad Gubernamental a partir del ejercicio 2011 en cumplimiento con los artículos séptimo y cuarto transitorio de la Ley de Contabilidad Gubernamental a efecto de construir junto con los elementos técnicos y normativos que el Consejo Nacional de Armonización Contable (CONAC), la matriz de conversión que permita estar en posibilidad de cumplir con la emisión de información contable y presupuestaria en forma periódica bajo las clasificaciones administrativas, económica, funcional y programática a más tardar el 31 de diciembre de 2012.
- b) La parte relevante de la nueva contabilidad gubernamental es el DEVENGO CONTABLE. Los registros contables de los entes públicos se llevarán con base acumulativa. El ingreso devengado, es el momento contable que se realiza cuando existe jurídicamente el derecho de cobro de impuestos, derechos, productos, aprovechamientos y otros ingresos por parte de los entes públicos. El gasto devengado, es el momento contable que refleja el reconocimiento de una obligación de pago a favor de terceros por la recepción de conformidad de bienes, servicios y obra pública contratados; así como de las obligaciones que derivan de tratados, leyes, decretos, resoluciones y sentencias definitivas.
- c) En el caso de FIDECOMP, el efecto más importante resultado en la aplicación de esta nueva Ley, tiene que ver con el tratamiento de los recursos que se entregan a los distintos proponentes por la asignación autorizada de sus proyectos, sobre los cuales, el FIDECOMP está obligado a supervisar su correcto cumplimiento y aprobación, conforme a los contratos que al efecto se firman. Anteriormente, la entrega de dichos recursos se cargaba a resultados de manera directa y no se llevaba el control contable

del devengo de los mismos. Ahora dichos recursos se controlan por proyecto, en una cuenta de balance como derechos por comprobar y en la medida que se cumple documental y físicamente con los contratos firmados, se van registrando en el estado de actividades como gasto real.

2. ARMONIZACIÓN DE EJERCICIOS ANTERIORES

- a) Consecuentemente con lo comentado anteriormente, en el ejercicio 2010, no se provisionaron ingresos por derechos de cobro por el Impuesto sobre Nómina de los meses de noviembre y diciembre de ese ejercicio por **\$30,706,098** así como gastos por transferencias a FIFODEPI pagadas en 2011 correspondientes a los meses de octubre, noviembre y diciembre de dicho ejercicio por un total de **\$10,874,505** En virtud de que los mismos no habían sido depositados en la cuenta de FIDECOMP. Dichos registros se efectuaron en el ejercicio 2011 como partidas extraordinarias afectando ejercicios anteriores.

Los estados financieros adjuntos reconocen dichos efectos de manera retroactiva, afectando el resultado del ejercicio en comento, solo para efectos de comparabilidad. Las cifras están expresadas a valor monetario constante en cada ejercicio.

B) NOTAS AL ESTADO DE SITUACIÓN FINANCIERA

1. EFECTIVO Y EQUIVALENTE

Las cuentas bancarias corresponden a la institución financiera Banco Interacciones, S.A., Institución de Banca Múltiple, Grupo Financiero Interacciones (en lo sucesivo Banco Interacciones, S.A.) quien, a su vez, es la fiduciaria, que a la fecha de los estados financieros muestran los siguientes saldos:

- a) El saldo del efectivo en el fondo revolvente es de **\$0**
- b) La cuenta No. 300165034 de Banco Interacciones SA muestra un saldo de **\$0** toda vez que los recursos son traspasados a la cuenta de inversiones que se menciona en el párrafo siguiente.
- c) El saldo en la cuenta de Inversiones en Valores de Inmediata Realización asciende a **\$16,541,711**

Con fecha 7 de diciembre de 2015, se firmó el convenio de sustitución de Institución Fiduciaria respecto del contrato de Fideicomiso Público de Inversión y Administración registrado administrativamente con el número 2151-8, quedando como fiduciario sustituto el Banco Interacciones, S.A. y como fiduciario sustituido Banco Mercantil del Norte, S.A. Como consecuencia de lo anterior, el 31 de diciembre de 2015, Banorte Mercantil del Norte, S.A. realizó el traspaso total del saldo de la cuenta que manejaba No. 00543460598, quedando los saldos en cero con esta Institución. Cabe mencionar que el fiduciario sustituido se obliga a entregar al fiduciario sustituto, cualquier cantidad que por cualquier motivo pudiera ingresar posteriormente.

Asimismo, el fiduciario sustituido Banco Mercantil del Norte, S.A. firmó los estados financieros correspondientes a diciembre 2015, ya que fueron los últimos bajo su responsabilidad y manejo de recursos.

El día 29 de febrero de 2016 se realiza un retiro de la cuenta de Inversiones en Valores de Inmediata Realización por \$6,000, para depositarse en la cuenta de cheques No. 300165034 de Banco Interacciones SA, dicho depósito en la cuenta de cheques no quedo reflejado en el mes de febrero, por lo que se queda en conciliación como cargos del banco no identificados.

2. DEUDORES DIVERSOS, POR ANTICIPOS DE TESORERÍA Y ESTIMACIÓN DE INCOBRABLES

- a) El periodo de devengo contable al que corresponden los montos de este rubro están integrados por:

Concepto	Importe
Cuenta por cobrar del 20 de junio del 2012 al 19 de julio del 2012.	\$ 15,714,014
Cuenta por cobrar del 20 de julio del 2012 al 19 de agosto del 2012.	17,454,064
Cuenta por cobrar del 20 de agosto del 2012 al 19 de septiembre del 2012.	15,494,365
Cuenta por cobrar del 1 al 31 de enero de 2016	23,958,844
Cuenta por cobrar del 1 al 29 de febrero de 2016	16,724,877
Cuenta por cobrar del 1 al 31 de marzo de 2016	14,503,202
Cuenta por cobrar del 1 al 30 de abril de 2016	16,698,738
Cuenta por cobrar del 1 al 31 de mayo de 2016	15,282,188
Cuenta por cobrar del 1 al 30 de junio de 2016	24,139,188
Cuenta por cobrar del 1 al 31 de julio de 2016	15,740,469
Cuenta por cobrar del 1 al 31 de agosto de 2016	12,559,430
Cuenta por cobrar del 1 al 30 de septiembre de 2016	15,221,556
Cuenta por cobrar del 1 al 31 de octubre de 2016	15,551,967
Cuenta por cobrar del 1 al 30 de noviembre de 2016	14,880,662
Cuenta por cobrar del 1 al 31 de diciembre de 2016	23,717,438
TOTAL	\$ 257,640,999

- b) Con oficio SFP/2025-A/2011, de la Secretaría de Finanzas y Planeación del Estado de Morelos, de fecha 30 de diciembre de 2011; presentado al “Comité”, en el mes de Junio del 2012; se dan las razones y el fundamento para la reducción que por \$188,025,803.45 se hace a los recursos que tenía previstos entregar al FIDECOMP que corresponde a los derechos de cobro de los meses de marzo a diciembre de 2011 que FIDECOMP tenía por concepto de la administración de los recursos que genera el Impuesto sobre Nómina en el Estado de Morelos, y que están a cargo de Tesorería General del Gobierno del Estado, dependiente de la Secretaría de Finanzas.
- c) Con esos elementos, se reconoció al 31 de diciembre de 2011, la disminución por el no cobro de los derechos que sobre el Impuesto sobre Nóminas cobrado en el ejercicio 2011 tenía FIDECOMP; derivada de la reducción a los recursos presupuestados y comprometidos para FIDECOMP y que asciende a \$188,025,803.45 en la cuenta de “Estimaciones de cuentas incobrables por derechos a cobrar”. A mayor abundancia el Comité Técnico por unanimidad de votos aprueba la cancelación de la cuenta por cobrar de las aportaciones del 2% sobre nómina correspondientes al ejercicio 2011 por el monto de \$188,025,803.45 (Ciento ochenta y ocho millones, veinticinco mil, ochocientos tres pesos 45/100 M.N.); solicitando se vea reflejada en los estados financieros. En el acuerdo

11/8a Extraordinaria /03-09-12., es por ello que esta aprobación ya se vio reflejada en los Estados Financieros de mes de Septiembre de 2012, fecha de aprobación de la cancelación.

- d) Los ingresos provienen de las Transferencias y Asignaciones que el Gobierno del Estado de Morelos hace al FIDECOMP, correspondientes al 50% de la recaudación del “Impuesto Sobre Erogaciones por Remuneraciones al Trabajo Personal” de cada mes, dicho monto del periodo para FIDECOMP se computa del día 20 de un mes al 19 del mes siguiente, monto que la Dirección General de Recaudación, de la Subsecretaría de Ingresos nos proporciona mediante un oficio cada mes, dicho oficio no es posible que nos lo entreguen en el mes en curso ni en los primeros días del mes siguiente, por lo que los ingresos del mes en curso se reconocen con base a lo presupuestado, esto se realiza con autorización del siguiente oficio:

La Dirección General del FIDECOMP aprobó, mediante el Oficio FIDECOMP/DG/041-BIS/2016 de fecha 25 de enero del 2016, para que el cierre contable y la información financiera se tengan oportunamente, que los ingresos del mes se tomen estimados conforme al Presupuesto de Ingresos y Egresos 2016 autorizado; al mes siguiente se cancela dicha estimación y se hace el registro con el importe real emitido mediante el oficio girado por la Dirección General de Recaudación, de la Subsecretaría de Ingresos. Por lo anterior, en la **Nota B)2) a**, el mes en curso se especifica como una Estimación según Presupuesto de la Cuenta por Cobrar, y se cancela la estimación de la Cuenta por Cobrar del mes anterior con la cantidad real.

Cómo se menciona en la **Nota B)8) a** el FIDECOMP debe aportar una cantidad cuyo monto no debe ser inferior al 20% de los recursos recaudados del Impuesto sobre Erogaciones por Remuneraciones al Trabajo Personal el ejercicio al **Fondo de Desarrollo Empresarial y Promoción de la Inversión (FIFODEPI)** y cómo consecuencia del párrafo precedente, en la **Nota B)8) c** el mes en curso se especifica como una estimación, y se corrige la del mes anterior.

- e) De acuerdo a lo mencionado en el escrito FIDECOMP/269/2015 con fecha del 31 de agosto de 2015, en relación al proyecto denominado “**Potencialización de la Plataforma Logística e Industrial de la Región Oriente del Estado de Morelos para la promoción de la competitividad de las empresas locales y el impulso a la creación y mejora de los empleos**”,

la Secretaría de Hacienda del Estado de Morelos por cuenta y orden de FIDECOMP realizó directamente el pago a la empresa Impulsora Tlaxcalteca de Industrias, S.A. de C.V. por un monto total de \$21,407,719 ya que ésta es proveedora del Banco Interacciones Fideicomiso No.10365, proponente de dicho proyecto; el monto antes mencionado le corresponde al FIDECOMP por concepto de la parte proporcional que le corresponde del Impuesto Sobre Erogaciones por Remuneraciones al Trabajo Personal (50%) mismo que se integra de la siguiente forma:

- I. Finiquito del mes de diciembre 2014, por la cantidad de \$7,746,834.
- II. \$12,953,206 son a cuenta del mes de enero del 2015, quedando un monto de \$3,238,301 pendiente de recibir por parte de la Secretaría de Hacienda del Estado de Morelos.
- III. \$707,679 son a cuenta del mes de febrero del 2015, quedando un monto de \$25,289,756 pendiente por recibir por parte de la Secretaría de Hacienda del Estado de Morelos.

De la proporción que reciba FIDECOMP del Impuesto Sobre Erogaciones por Remuneraciones al Trabajo Personal, el 20% de lo recibido debe ser entregado al **Fondo de Desarrollo Empresarial y Promoción de la Inversión (FIFODEPI)** de conformidad con lo que establece el Artículo 26, Fracción II de la Ley de Desarrollo Económico Sustentable del Estado Libre y Soberano de Morelos, lo cual es equivalente a \$4,281,544 que la Secretaría de Hacienda del estado de Morelos debe entregar a FIDECOMP para que, a su vez, FIDECOMP se lo entregue a FIFODEPI. El desglose de este importe, con base a los pagos directamente al proveedor de la proponente como se mencionó anteriormente, es como sigue: de diciembre 2014 por \$1,549,367; enero 2015 por \$2,590,641 y febrero 2015 por \$141,536.

- f) Con fecha 24 de septiembre de 2015 el FIDECOMP recibió tres transferencias por parte Secretaría de Hacienda del Estado de Morelos; una por \$5,346,834, una más por \$2,253,166 y una última por \$2,400,000, dichos depósitos suman la cantidad de \$10,000,000; los cuales fueron contabilizados de acuerdo a la descripción que viene en el estado de cuenta, la cual dice “saldo a cargo Gobierno del Estado 20 de noviembre al 19 de diciembre de 2014”, el cual ya había sido cubierto íntegramente con anterioridad. A efectos de poder conciliar cuentas y mantener el control de las mismas tanto por parte de la Secretaría de Hacienda como de FIDECOMP, se respetó el concepto que indico dicha Secretaría por lo que, tanto a nivel contable como en el desglose del inciso a) del punto 2 aparece en negativo la cantidad de (\$10,000,000); lo cual se reclasificará en cuanto la Secretaría de Hacienda del Estado de Morelos aclare dicha situación y

mediante oficio nos instruya a reasignar dichos depósitos al o a los periodos correctos.

- g) Con fecha 4 de noviembre de 2015 el FIDECOMP recibió una transferencia por parte Secretaría de Hacienda del Estado de Morelos; por la cantidad de \$7,438,216.50, el cuál fue contabilizado de acuerdo a la descripción que viene en el estado de cuenta, la cual dice “20 de diciembre al 19 de enero 2015. El día 25 de noviembre de 2015 el FIDECOMP recibió dos transferencias por parte Secretaría de Hacienda del Estado de Morelos; una por la cantidad de \$6,500,125.00, el cuál fue contabilizado de acuerdo a la descripción que viene en el estado de cuenta, la cual dice “20 de diciembre al 19 de enero 2015, y las segunda por \$8,599,875.00, el cuál fue contabilizado de acuerdo a la descripción que viene en el estado de cuenta, la cual dice “20 de enero al 19 de febrero 2015.

Derivado de estos depósitos se menciona que del período del “20 de diciembre al 19 de enero 2015”, ya se había aplicado un pago, de acuerdo a la nota B 2 e) II que antecede., A efectos de poder conciliar cuentas y mantener el control de las mismas tanto por parte de la Secretaría de Hacienda como de FIDECOMP, se respetó el concepto que indico dicha Secretaría por lo que, a nivel contable se tiene un saldo en negativo por la cantidad de (\$10,700,040), el cual se tendrá que reclasificar contra otro periodo en cuanto la Secretaria de Hacienda concilie las transferencias realizadas y el periodo al que correspondan.

- h) Con fecha 10 de febrero de 2016, la Secretaría de Hacienda del Estado de Morelos realizo dos depósitos a la cuenta del FIDECOMP, el primero por \$6,993,612.66 y el segundo por \$14,414,106.04, haciendo la suma de los dos depósitos \$21,407,718.70. En lo subsecuente, se cancela el movimiento contable que se realizó en base al oficio mencionado esta nota **B)2) e) primer párrafo punto I), II) y III)** y a la vez se realiza el pago de recursos al proyecto denominado **“Potencialización de la Plataforma Logística e Industrial de la Región Oriente del Estado de Morelos para la promoción de la competitividad de las empresas locales y el impulso a la creación y mejora de los empleos”**, el mismo día 10 de febrero de 2016 por el importe de los \$21,407,719

Los depósitos mencionados en el párrafo que antecede, corresponden la parte proporcional que le corresponde al FIDECOMP del Impuesto Sobre Erogaciones por Remuneraciones al Trabajo Personal (50%), dichos depósitos fueron aplicados de la siguiente manera:

- I. Del depósito de \$6,993,612.66, corresponden \$2,266,605.90 como finiquito mes de febrero 2015 y \$4,727,006.76 como anticipo al mes de marzo 2015.
- II. Del depósito de \$14,414,106.04, corresponden \$11,002,292.74 como finiquito mes de marzo 2015 y \$3,411,813.3 como anticipo al mes de abril 2015.

Con el registro de los depósitos mencionados, y el pago de recursos al proyecto denominado “Potencialización de la Plataforma Logística e Industrial de la Región Oriente del Estado de Morelos para la promoción de la competitividad de las empresas locales y el impulso a la creación y mejora de los empleos” que se explican en esta nota, quedan solventadas las observaciones de las notas **B)2) e), f) y g)**.

Con respecto al último párrafo de la nota **B)2) e)** los saldos que se tienen por pagar con el **Fondo de Desarrollo Empresarial y Promoción de la Inversión (FIFODEPI)**, se explican en la nota **B)8) c)**.

- i) Derivado del acuerdo 02/6^a de la novena sesión ordinaria del 24 de junio de 2013, se registra el reintegro del Programa “Parque de la Salud”, por un monto de \$7,500,000 que corresponde al 50% del monto aprobado de dicho proyecto.

El reintegro solicitado al proponente es en especie según acuerdo 16/9^a de la novena sesión ordinaria del 11 de septiembre de 2013.

El 3 de agosto de 2016, en el acuerdo 02/2^a de la segunda sesión extraordinaria, el comité técnico aprueba la cancelación del reintegro que se menciona en el primer párrafo de este inciso.

Con fecha 31 de octubre de 2016, se cancela el movimiento contable de la póliza D00074 del 31 de agosto de 2016, que hace referencia al párrafo anterior, dejando registrado en deudores los \$7,500,000, hasta que el proponente presente la documentación solicitada en dicho acuerdo.

- j) Con fecha 19 de marzo de 2013, se firmó el convenio de colaboración con la empresa “Industria Destiladora de Miacatlán SA de CV”., en la cláusula segunda se especifica que el proponente se compromete a realizar el reintegro del 30% del recurso aprobado para dicho proyecto “Producción y Comercialización del SIROPE agave”, que asciende a la cantidad de \$863,736, dicha cantidad será reintegrada en tres exhibiciones, la primera por \$215,934, la segunda por 302,307.60 y la tercera por \$345,494.40, por lo que se procede a su registro contable.

- k) El 28 de julio de 2016, se realiza un retiro por \$11,600 y cuatro más por \$19,720 dichos retiros ascienden a un importe total de \$90,480, el beneficiario es Banco Interacciones SA Institución de Banca Múltiple G.F.I. por concepto de pago de honorarios fiduciarios de varios meses, este importe se registra en deudores debido a que no se cuenta con las facturas que amparan dicho gasto, en cuanto Banco Interacciones las emita se procederá a su registro en gastos. En el mes de septiembre se registran las facturas correspondientes al gasto.
- l) El 18 de octubre de 2016, se realiza un retiro por \$4,060, el beneficiario es Banco Interacciones SA Institución de Banca Múltiple G.F.I., este importe se registra en deudores debido a que no se cuenta con la factura que amparan dicho gasto, en cuanto Banco Interacciones la emita se procederá a su registro en gastos.

3. SUBSIDIOS Y APOYOS A PROYECTOS POR COMPROBAR

- a) El importe de \$ 250,425,302 corresponde a los recursos ya sea entregados o por entregar a los distintos proponentes por la asignación autorizada de sus proyectos y que están pendientes de comprobar de conformidad a los convenios previamente firmados. Ver Cédula de Información de Proyectos Activos en 2016, 2015, 2014, 2013, 2012 y 2011, que forma parte de los presentes estados financieros. En el mes de diciembre 2012 se realizó una modificación a los proyectos de Infraestructura para el Desarrollo Industrial y Comercial del Estado 3ª Etapa y Programa de Sustitución del Parque Vehicular de Taxis debido a que los saldos de comprobación que se registraron por la auditoría de 2011 no eran los correctos se realizó un ajuste a la cuenta del resultado del ejercicio de 2011 para tener los saldos correctos. En el mes de Enero 2013 la Dirección General de FIDECOMP aclara el saldo de los proyectos “Adquisición de reserva territorial e infraestructura para el desarrollo industrial y comercial del Estado” y “Apoyo al sector empresarial para la reducción de riesgos laborales”, reactivándose con esto y quedando pendiente la comprobación de los mismos.
- b) Asimismo, cuando no se ha fondeado totalmente el proyecto, el pasivo respectivo se reconoce de acuerdo al convenio aprobado por el Comité Técnico y se registra en la cuenta “Subsidios, participaciones y aportaciones por pagar” que se presenta en el balance general dentro del pasivo circulante y que se explica en la Nota I.B.7.a

4. MOBILIARIO Y EQUIPO

Bienes Muebles, Inmuebles e Intangibles.

- a) Representa los bienes muebles propiedad del FIDECOMP y está integrado de la siguiente forma:

ACTIVO FIJO	IMPORTE
Engargoladora 3:1 GBC F-02496 29-08-2008	\$ 2,110
Escritorio Mueble Lucerna F-42968	943
Video Proyector Benq Mod.MP622C F-3224	11,383
Grabadora Digital Sony ICD P620	1,634
Cargador Pilas Recargables F-3224	2,024
Impresora HP Color Laser Jet CM1017 MFP F-3224	10,156
1 Computadoras Notebook HP Pavilion DV6620 F-322	14,632
Computadora HP Pavilion S5200	12,000
Tarjeta de Red USB F-3507	518
Computadora HP Pavilion S5625 LA	10,999
Escaner HP Scanjet G4050 Serie CN9BEA60W1	3,297
No break T1000 VA 55 Min	1862
1 Libreros de 5 Repisas	1819
Silla Directiva Negra ERGO Mod. 1558N	1472
Escritorio en L Havano	3232
No Break trippelite	2,199
Teléfono Philips inalámbrico	1,738
HC-500 Enfriador-Calentador de Agua	2,854
2 Ventiladores de Torre	2,044
Horno 1.4	1,738
Frigobar 4PGE	3,350
Cámara Fotográfica Q710	1,943
Cafetera Faberware	711
2 Sillones operativos Negros Mesh-Kb 2 Mod 4503	2,671
3 No break 9011-USR900 Va Koblenz	4,341
3 Escritorios Secretariales	10,500
Mesa de Juntas para 6 personas	3,696
9 Sillas para mesa de juntas	5,400
Sala recibidor	3,904
Mesa especial para maquina PR100	6,032
4 Estantes	13,073
HP Pavilion 14-N037	8,999
HP Pavilion Touch	9,999
HP Pavilion Touch	9,999
Impresora Brother y Mouse opticos	1,165
Impresora Samsung SL- C410W COL	2,499
Mobiliario y Equipo de Administración	\$ 176,935
Otros Bienes Inmuebles	\$ 350,000
TOTAL DE ACTIVOS FIJOS	\$ 526,934

En el caso de que el costo unitario de adquisición sea menor a 35 días de salario mínimo vigente en el Distrito Federal podrán registrarse contablemente como un gasto, y si el costo unitario de adquisición sea igual o superior a 35 días de salario mínimo vigente en el Distrito Federal se registrarán contablemente como un aumento en el activo. Esto de acuerdo a las reglas específicas del registro y valoración del patrimonio de la CONAC, publicadas en el Diario Oficial de la Federación el 13 de diciembre de 2011.

Derivado del párrafo que antecede, las siguientes adquisiciones, fueron registradas como gasto y no como activo fijo, por lo que se relaciona en este rubro solo como dato informativo y control de la existencia de dicho bien:

1. Cafetera 373139, fue adquirida el 01 de julio del 2008, cuyo costo fue de \$429.
2. Ventilador de Torre 36-EE9084, fue adquirido el 31 de marzo de 2016, cuyo costo fue de \$1,138.

Se levanta acta circunstanciada N° DG/FIDECOMP/07/13 con fecha 07 de Agosto de 2013, para hacer constar la entrega voluntaria de bienes muebles por parte del proponente **Maquiladora Generando el Bien Común**, y que pasaran a reguardo de la Dirección General del Fideicomiso Ejecutivo del Fondo de Competitividad y Promoción del Empleo los cuales forman parte de la siguiente integración y se desglosan en relación anterior:

- b) Software.- Dos licencias Kaspersky antivirus y dos licencias de Office hogar 2010, por un valor de \$4,011, pesos. Adquiridas en el mes de abril y mayo 2012, respectivamente. De este rubro se lleva amortizado \$4,011 pesos a la fecha.
- c) Según fundamento de la nota I.B.4.b en el caso de FIDECOMP los porcentajes de depreciación son del 33.33% para el equipo de cómputo y tecnologías de la información, de 10% para el mobiliario y equipo y 5% para bienes inmuebles.

DEPRECIACIÓN	
MOBILIARIO Y EQUIPO DE OFICINA	\$ 702
EQUIPO DE CÓMPUTO	907
<u>OTROS BIENES INMUEBLES</u>	<u>1,458</u>
<u>TOTAL DEPRECIACIÓN</u>	<u>\$ 3,067</u>
AMORTIZACIÓN	
<u>ACTIVOS INTANGIBLES (SOFTWARE Y PROGRAMAS)</u>	<u>-</u>

Al cierre del ejercicio 2013 se tenía una depreciación acumulada de Mobiliario y Equipo por \$88,029 conforme a los “Parámetros de Estimación de Vida Útil”, los cuales corresponden con el texto aprobado por el Consejo Nacional de Armonización Contable (CONAC) publicado en el Diario Oficial de la Federación el día 15 de agosto de 2012.

Durante el periodo de la emisión de estos estados financieros la depreciación para el equipo de cómputo es por \$907 pesos, para mobiliario y equipo de oficina \$702 pesos, y la depreciación de otros bienes inmuebles es por \$1,458.

<u>CONCEPTO</u>	<u>COSTO DE ADQUISICIÓN</u>		<u>DEPRECIACIÓN ACUMULADA</u>	
	2016	2015	2016	2015
Equipo de Computo	\$ 92,664	\$ 92,664	\$ 90,667	\$ 78,937
Mobiliario y Equipo	84,270	84,270	37,253	28,827
Otros Bienes Inmuebles	<u>349,999</u>	<u>349,999</u>	<u>52,504</u>	<u>35,003</u>
Suman	<u>\$ 526,933</u>	<u>\$ 526,933</u>	<u>\$ 180,424</u>	<u>\$ 142,767</u>

5. PROVEEDORES. A la fecha de emisión de los estados financieros se tienen los siguientes adeudos por concepto de servicios profesionales:

<u>Proveedor</u>	<u>Importe</u>
Hernández Fonseca y Asociados S.C.	\$ 12,904
Total	\$ 12,904

6. RETENCIONES Y CONTRIBUCIONES. Este rubro está integrado como sigue:

RETENCIÓN DEL 10% DE ISR HONORARIOS

Cruz Vera Blanca Lidia	\$	3,385
Segura Bahena Tania Karina		3,385
Sánchez Díaz Gabino		3,385
Parra Tovar Julio		3,385
Moreno Mendoza Israel		3,385
Juárez Baquedano Humberto		5,346
Gracia Arizmendi Cecilia		2,539
Gante Villa Javier		168
TOTAL	\$	24,978

**RETENCIÓN DEL 10% DE ISR
ARRENDAMIENTO**

Salazar Tovar Miguel	\$	1,509
TOTAL	\$	1,509

Pendiente de cubrir al 31 de diciembre de 2016.

7. SUBSIDIOS, APORTACIONES Y PARTICIPACIONES POR PAGAR

- a) El saldo de esta cuenta corresponde a los proyectos autorizados que aún no se han pagado totalmente al beneficiario al 30 de noviembre de 2016.

Se integra como sigue:

SALDOS POR PAGAR DE PROYECTOS AUTORIZADOS

Proyecto Ejecutivo de la Estación Multimodal para la Plataforma Logística de la Zona Oriente de Morelos, Primera Etapa.	314,312
Construcción del Mercado Municipal de Coatlán del Río, Impulsando las Competencias Logísticas de la MIPYMES y la Competitividad del Estado de Morelos	6,657,302
Construcción del Mercado Municipal de Totolapan, Impulsando las Competencias Logísticas de la MIPYMES y la Competitividad del Estado	17,205
Potencialización de la plataforma Logística e Industrial de la región Oriente del estado de Morelos para la promoción de la competitividad	87,764,690
Fomento y Promoción al Desarrollo Tecnológico e Innovación 2016	850,000
Estación Multimodal Etapa 1	7,969,703
2016 Remodelación del Mercado Municipal de Jantetelco	1,832,356
2016 Programa de apoyo a la Incubación de Empresas de Tecnologías de Información y Comunicación (InnovaTIC) Morelos	1,350,000
2016 Rehabilitación Mercado Municipal de Ocuituco Impulsando Competencias Logísticas Mipymes y la Competitividad Edo	2,961,425
2016 Instalación del Sistema de Apertura Rápida de Empresas en el Municipio de Atlatlahuacan Morelos	600,000
2016 Instalación del Sistema de Apertura Rápida de Empresas en el Municipio de Ayala Morelos	600,000
2016 Instalación del Sistema de Apertura Rápida de Empresas en el Municipio de Yautepec Morelos	600,000
2016 Contrucción de Planta Potabilizadora Ciudad Salud	793,340
2016 Video mapping en la zona Arqueológica de Teopanzolco	204
2016 Proyecto Estratégico para el Fortalecimiento y Consolidación de la Cadena de Proveeduría Automotriz en el estado de Morelos,Segunda	1,900,000
2016 Programa de Fortalecimiento a la Tiendita Morelense	2,500,000
2016 Programa de Implementación de Tecnologías de la Información y Comunicación en 200 MIPyMES del Estado de Morelos	1,500,000
2016 Integración del inventario de trámites para el establecimiento de un registro de tramites y servicios (RTYS) para el estado de Morelos	1,000,000
TOTAL	\$ 119,210,538

8. TRANSFERENCIAS A FIDEICOMISOS DEL PODER EJECUTIVO (FIFODEPI)

- a) De conformidad con lo que establece el Artículo 26, Fracción II de la Ley de Desarrollo Económico Sustentable del Estado Libre y Soberano de Morelos, FIDECOMP debe aportar una cantidad cuyo monto no debe ser inferior al 20% de los recursos recaudados del Impuesto sobre Erogaciones por Remuneraciones al Trabajo Personal el ejercicio al **Fondo de Desarrollo Empresarial y Promoción de la Inversión (FIFODEPI)**.
- b) En virtud de que no se cobraron las aportaciones derivadas del Impuesto sobre Nóminas de los meses de marzo a diciembre de 2011 y a que, de conformidad con la reducción de recursos citada en la **Nota B)2) c**, no se provisionó cantidad alguna por ese concepto. Habiéndose efectuado la comunicación con FIFODEPI por parte del Comité Técnico, de la imposibilidad de transferencia por las causas expresadas.
- c) En el mes de Enero 2013 se hizo la provisión correspondiente al 20% de los recursos recaudados del Impuesto sobre Nómina del ejercicio al **Fondo de Desarrollo Empresarial y Promoción de la Inversión (FIFODEPI)** por los meses de Julio a Septiembre 2012, a la fecha de emisión de los presentes Estados Financieros existe un adeudo con FIFODEPI como sigue:

ADEUDO FIFODEPI 20%	
JULIO-SEPTIEMBRE 2012	\$ 9,732,488
ENERO 2016	4,791,769
FEBRERO 2016	3,344,975
MARZO 2016	2,900,640
ABRIL 2016	3,339,748
MAYO 2016	3,056,438
JUNIO 2016	4,827,838
JULIO 2016	3,148,094
AGOSTO 2016	2,511,886
SEPTIEMBRE 2016	3,044,311
OCTUBRE 2016	3,110,393
NOVIEMBRE	2,976,132
DICIEMBRE	4,743,488
TOTAL	\$ 51,528,200

- d) En la Décima Segunda Sesión Ordinaria del 14 de diciembre de 2016, los miembros del Comité autorizan en términos de la Ley de Jóvenes Emprendedores del Estado de Morelos y su Reglamento, transferir del Presupuesto del ejercicio 2016 al FIDODEPI, el 5% del total de los recursos que ingresan al FIDECOMP, por lo que dicho adeudo asciende a **\$10,448,928** que a continuación se detalla:

ADEUDO FIFODEPI 5%	
ENERO 2016	1,197,942
FEBRERO 2016	836,244
MARZO 2016	725,160
ABRIL 2016	834,937
MAYO 2016	764,109
JUNIO 2016	1,206,959
JULIO 2016	787,023
AGOSTO 2016	627,971
SEPTIEMBRE 2016	761,078
OCTUBRE 2016	777,598
NOVIEMBRE	744,033
DICIEMBRE	1,185,872
TOTAL \$	10,448,928

9. PATRIMONIO CONTRIBUIDO

- a) Corresponde a la aportación inicial al FIDECOMP de parte de la Tesorería General de la Secretaría de Finanzas y Planeación del Gobierno del Estado de Morelos, derivada de la recaudación acumulada al 31 de mayo de 2007. **\$35,386,998**
- b) En el mes de Agosto de 2014, se realiza donación de bienes muebles por parte de **Maquiladora Generando el Bien Común** por la cantidad de **\$47,628** mismos que forman parte de Patrimonio Contribuido.

C) NOTAS AL ESTADO DE ACTIVIDADES

1. IMPUESTOS SOBRE EROGACIONES POR REMUNERACIONES AL TRABAJO PERSONAL

a) La cantidad de **\$ 208,978,556** corresponde a los derechos de cobro devengados que FIDECOMP tiene por concepto de la administración del 50% de los recursos que genera el Impuesto sobre Erogaciones por Remuneraciones al Trabajo Personal en el Estado de Morelos, con fundamento en la Ley General de Hacienda del Estado de Morelos en su Artículo 58-BIS-9; y que están a cargo de Tesorería General del Gobierno del Estado, dependiente de la Secretaría de Finanzas y Planeación.

2. OTROS INGRESOS Y BENEFICIO

a) Los intereses recibidos son derivados de las inversiones financieras que ascienden a un monto de **\$ 667,300** pesos.

b) Asimismo, en el ejercicio del 2016 el monto de reintegros de rendimientos por el periodo alcanza la cantidad de **\$ 379,646** pesos.

3. SUBSIDIOS Y SUBVENCIONES A PROYECTOS

a) Esta cuenta corresponde a las cantidades debidamente comprobadas de los distintos proyectos activos a la fecha de los presentes Estados Financieros (Ver “Estado de Proyectos” que contiene la información de Proyectos Activos de 2011 a 2016)

4. REINTEGRO DE PROYECTOS ASIGNADOS

a) Asimismo, en el ejercicio del 2016 el importe representado por economías reintegradas de los proyectos, asciende a la cantidad de **\$4,967,276** pesos.

b) El 8 de septiembre de 2016, se recibe un depósito de \$7,608.24 por parte del proyecto Complejo Mercado Adolfo López Mateos-Oficinas, por concepto de reintegro de economías, y registra contablemente en la cuenta de Otros pasivos circulantes, debido a que el proyecto se encuentra en saldo \$ 0, y se encuentra totalmente pagado y comprobado, quedándose en otros pasivos, hasta que se realice la revisión de los saldos con el proponente. En el mes de octubre el proponente comprobó que dicho importe correspondía a reintegro de intereses, por lo que se realiza la reclasificación.

D) NOTAS AL ESTADO DE VARIACIONES EN LA HACIENDA PÚBLICA/PATRIMONIO

1. AFECTACIONES A RESULTADOS DE EJERCICIOS ANTERIORES

- a) Como resultado de los cambios por la implementación de los postulados básicos de Contabilidad Gubernamental en el ejercicio 2011, así como de las correcciones derivadas de omisiones consecuentes en el registro de las provisiones de diversos ingresos y gastos por el ejercicio 2010, en el Estado de Variaciones en el Patrimonio, las cifras al 31 de Diciembre del 2010, fueron adecuadas en su presentación a efectos de su comparabilidad.
- b) Reclasificaciones importantes que afectaron el patrimonio durante el ejercicio del 2011, provenientes de ejercicios anteriores:
 - Durante el mes de febrero, se realizó la reclasificación recomendada por Auditoria y autorizada por el comité técnico en sesión ordinaria en febrero de 2011; concerniente en la cancelación del saldo deudor del Banco Mercantil del Norte, S.A. en cantidad de **\$6,000**, proveniente de una bonificación de IVA de comisiones bancarias del ejercicio 2007, el cual, nunca se reintegró a la cuenta bancaria y del cual se ha manifestado por parte del Banco Mercantil del Norte, S.A. que tal saldo es irre recuperable, afectando así, el Patrimonio Generado del Ejercicio 2007 por esta cantidad.
 - Durante el mes de Septiembre del ejercicio 2011, se realizó la reclasificación recomendada por la Comisaria Pública del FIDECOMP; concerniente al registro en resultados del ejercicio 2011 del Proyecto Modelo Estatal para la Calidad y Competitividad de las Organizaciones (PMCC), ya que este se autorizó en el ejercicio de 2010 y no se generó el pasivo correspondiente, por lo tanto se registra la reclasificación por **\$1,445,920**, afectando el Patrimonio Generado del Ejercicio 2010 por esta cantidad.

E) NOTAS AL ESTADO DE FLUJOS DE EFECTIVO

1. CONCILIACIÓN CON ESTADO DE ACTIVIDADES

- a) Los flujos de efectivo netos de las actividades de operación, con el ahorro/desahorro del estado de actividades, se encuentra conciliado.

- b) El flujo de efectivo de la Actividad de Gestión, se divide entre los impuestos recaudados y depositados en el FIDECOMP, dependiendo del año de devengo.

F) NOTAS DE MEMORIA.

1. CUENTAS DE ORDEN CONTABLES

- a) Las cuentas de orden se utilizan para registrar movimientos de valores que no afecten o modifiquen el balance del ente contable, sin embargo, su incorporación en libros es necesaria con fines de recordatorio contable, de control y en general sobre los aspectos administrativos, o bien para consignar sus derechos o responsabilidades contingentes que pueden o no presentarse en el futuro.

Las cuentas de orden contable Cartera de Proyectos Factibles / Proyectos factibles por fondear se integra de la siguiente manera:

NOMBRE DEL PROYECTO FACTIBLE	IMPORTE
Proyecto Ejecutivo de la Construcción del Nuevo Mercado de Tepoztlán	1,500,000
Instalación, Reactivación o Equipamiento de los Módulos del Sistema de Apertura Rápida de Empresas (SARE) Implementados por la COFEMER. Ayuntamiento de Tlayacapan	214,285
Programa de Capacitación y Competitividad Turística Estatal	2,000,000
Programa de Transferencia Tecnológica	1,200,000
Orgullo Morelos Programa de Competitividad para las Mipymes Morelenses 2016	6,162,500
Fortalecimiento de las Empresas Exportadoras y con potencial exportador del Estado de Morelos	2,941,000
Fortalecimiento del Centro de Logística y Exportación del producto Emergente Higo	1,950,000
Rehabilitación del Mercado de Chinameca	2,636,904
Programa Integral de Formación Financiera para las Microempresas Morelenses	800,000
Programa Integral de Formación Financiera para las Pymes Morelenses	800,000
Rehabilitación de Mercado Municipal Atlatlahucan	3,687,970
Construcción del Mercado Municipal Oaxtepec 1ra etapa	6,601,007
Construcción y Modernización del Mercado Municipal Miacatlan	3,800,000
	\$ 34,293,666

G) INFORMACIÓN PRESUPUESTAL

1. DIFERENCIA INGRESOS DEVENGADOS

- a) Como se muestra en la nota I.B.2, en el ejercicio 2016, el 50 % de los ingresos señalados en la Ley General de Hacienda del Estado de Morelos asciende a la cantidad de **\$213,440,000** de estos se devengaron **\$ 208,978,556** pesos.
- b) Con fundamento en el artículo vigésimo séptimo del Periódico Oficial publicado el 08 de diciembre de 2015, se faculta al gobernador, para que realice adecuaciones presupuestarias en las asignaciones; estas se realizarán de acuerdo a los ingresos que se capten por los mismos conceptos en cada caso; Para el Fondo de Competitividad y Promoción al empleo, se realizarán adecuaciones como consecuencia de las variaciones en los ingresos estimados por concepto del Impuesto sobre Erogaciones por Remuneraciones al Trabajo Personal.

2. PRESUPUESTO DE EGRESOS POR CAPITULO DE GASTO

- a) El importe presupuestado es de **\$213,440,000** en el ejercicio presente de los cuales se encuentran **devengados \$152,590,566** pesos, y se tienen cuentas por pagar por un importe de **\$ 74,914,570** pesos, comentado en el capítulo de proveedores y subsidios por pagar.
- b) Mediante solicitud de reasignación presupuestal partidas reductibles del 8 de enero de 2016, se modifica el presupuesto de la siguiente manera:

PARTIDA	CONCEPTO	IMPORTE APROBADO	REASIGNACIÓN PRESUPUESTAL	PRESUPUESTO MODIFICADO
2000	MATERIALES Y SUMINISTROS	181,086	-1,200	179,886
3000	SERVICIOS GENERALES	3,553,865	1,200	3,555,065

H) NOTAS DE GESTION ADMINISTRATIVA

1. INTRODUCCIÓN, AUTORIZACIÓN E HISTORIA

Con fecha veintisiete de diciembre del año dos mil seis, se publicó en el Periódico Oficial “Tierra y Libertad” el Decreto número Ciento Treinta y Siete por el que se adiciona un Capítulo Séptimo Bis a la Ley General de Hacienda del Estado de Morelos, que se integra por los artículos 58 Bis-1, 58 Bis-2, 58 Bis-3,

58 Bis-4, 58 Bis-5, 58 Bis-6, 58 Bis-7, 58 Bis-8, 58 Bis-9 y 58 Bis-10, en el cual se establece el Impuesto Sobre Nóminas, cuyo objeto es pago que en efectivo o en especie realicen las personas Jurídico-Individuales (físicas) o Jurídico-Colectivas (morales), en el Estado de Morelos, por concepto de remuneraciones al trabajo personal prestado bajo la subordinación de las mismas con carácter de patrón; asimismo se determina que los recursos que genere el Impuesto Sobre Nóminas serán destinados para integrar el Fondo de Competitividad y Promoción del Empleo, y que para la administración de dichos recursos se constituirá un fideicomiso ejecutivo, y para la aplicación y destino de los mismos se conformara un Comité Técnico. Fecha de creación del Ente. 07 de Julio del 2007. Principales cambios en su estructura. Inscripción al RFC el 18 de Noviembre de 2010.

De conformidad con el artículo vigésimo primero de la ley de ingresos del Gobierno del Estado de Morelos para el ejercicio fiscal de 2012, publicada en el Periódico Oficial “Tierra y Libertad número 4940, de fecha 21 de diciembre de 2011, se reforma al artículo 58 BIS-9 de la Ley General de Hacienda del Estado de Morelos, para quedar como sigue: “Artículo 58 BIS-9.- Del total de recursos que genere el Impuesto Sobre Nóminas, se destinara un sesenta por ciento para la integración del Fondo de Competitividad y Promoción del Empleo”.

El Comité Técnico del Fideicomiso Fondo de Competitividad y Promoción del Empleo tiene como atribución específica, entre otras, la de autorizar los programas y proyectos relativos al incremento de la competitividad y promoción del empleo con el objeto de autorizar la aplicación y destino de los recursos que los integran, y se encuentra conformado de acuerdo a su Reglamento publicado en el Periódico Oficial “Tierra y Libertad” de fecha veintiocho de Febrero de 2007.

2. ORGANIZACIÓN, RÉGIMEN, ACTIVIDAD Y OBJETO SOCIAL

a) **Objeto Social.** La creación de un Fondo de Competitividad y Promoción del Empleo, el cual se integra con los recursos que obtiene el Gobierno del Estado de Morelos por concepto del cobro del Impuesto Sobre Erogaciones por Remuneraciones al Trabajo Personal, este fondo permite autorizar y financiar programas y proyectos estratégicos, regionales y sustentables que presentan las organizaciones públicas o privadas en un marco de transparencia, caracterizándose por su honestidad y compromiso social, el cual contribuye a incrementar la competitividad y generación de empleos, así como el desarrollo social.

- b) **Operación.** El fondo opera a través de un contrato de **fideicomiso público de Inversión y Administración** celebrado entre el Gobierno del Estado de Morelos y el Banco Interacciones, S.A. Instituto de Banca Múltiple, número 2151-8. En términos de la Ley General de Títulos y Operaciones de Crédito, fundamento que da el tratamiento legal al Fideicomiso en sus artículos 381 al 394. Facultades de dominio. Las ejerce la Fiduciaria, conforme a la cláusula decima del contrato del fideicomiso No. 2151-8.

- c) **Actividad.** Su principal actividad es la regulación y fomento federal del desarrollo económico.

- d) **Régimen Fiscal.**
 - ✓ Su Régimen Jurídico corresponde al Título III de la Ley del Impuesto Sobre la Renta, del Régimen de las Personas Morales con Fines no Lucrativos.

- e) Las obligaciones a que está sujeto el Fideicomiso es a la presentación de la declaración anual informativa del Impuesto Sobre la Renta por los pagos a proveedores, así como la declaración Informativa Múltiple por las retenciones a terceros a más tardar el 15 de febrero del ejercicio siguiente, así como las declaraciones mensuales el pago de las retenciones del ISR por los pagos a personas físicas por honorarios y rentas.

f) Estructura Organizacional Básica.

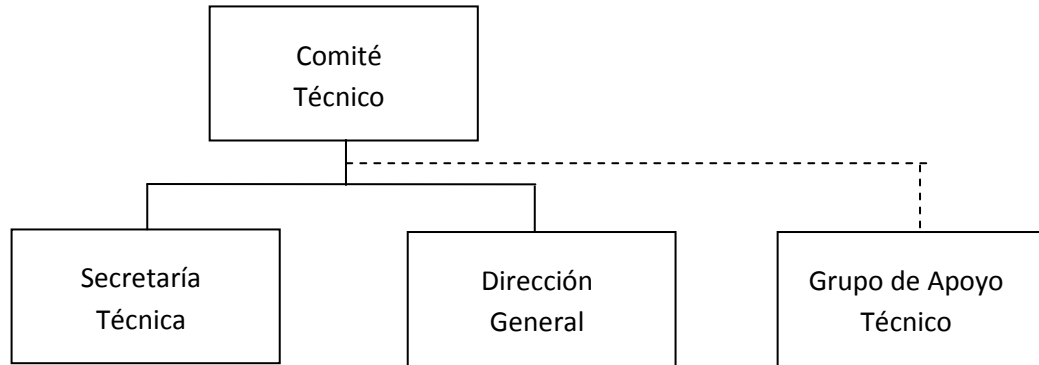

g) Administración.

El **Comité Técnico**, es la máxima autoridad del Fideicomiso, de conformidad con el decreto número ciento treinta y siete, publicado en el Periódico Oficial “Tierra y Libertad” número 4501, de fecha 27 de Diciembre de 2006, y con el reglamento del Comité Técnico del Fideicomiso Ejecutivo del Fondo de Competitividad y Promoción del Empleo (FIDECOMP), en su capítulo uno, artículo uno y dos publicado en el Periódico Oficial “Tierra y Libertad” número 4515, de fecha 28 de Febrero de 2007.

Estas notas financieras forman parte integral de los mismos.



Información Presupuestaria

CUENTA PÚBLICA
FIDEICOMISO EJECUTIVO DEL FONDO DE
COMPETITIVIDAD Y PROMOCIÓN DEL EMPLEO No. 10864
4° TRIMESTRE

2016

Concepto	Estimado / Aprobado	Devengado	Recaudado / Pagado
A. Ingresos Totales (A = A1 + A2 + A3)	213,440,000	208,978,556	-
A1. Ingresos de Libre Disposición	213,440,000	208,978,556	-
A2. Transferencias Federales Etiquetadas	-	-	-
A3. Financiamiento Neto	-	-	-
B. Egresos Presupuestarios (B = B1 + B2)	213,440,000	152,590,566	-
B1. Gasto No Etiquetado (sin incluir Amortización de la Deuda Pública)	213,440,000	152,590,566	-
B2. Gasto Etiquetado (sin incluir Amortización de la Deuda Pública)	-	-	-
C. Remanentes del Ejercicio Anterior (C = C1 + C2)	-	-	-
C1. Remanentes de Ingresos de Libre Disposición aplicados en el periodo	-	-	-
C2. Remanentes de Transferencias Federales Etiquetadas aplicados en el periodo	-	-	-
I. Balance Presupuestario (I = A - B + C)	-	56,387,990	-
II. Balance Presupuestario sin Financiamiento Neto (II = I - A3)	-	56,387,990	-
III. Balance Presupuestario sin Financiamiento Neto y sin Remanentes del Ejercicio Anterior (III = II - C)	-	56,387,990	-

Concepto	Aprobado	Devengado	Pagado
E. Intereses, Comisiones y Gastos de la Deuda (E = E1 + E2)	-	-	-
E1. Intereses, Comisiones y Gastos de la Deuda con Gasto No Etiquetado	-	-	-
E2. Intereses, Comisiones y Gastos de la Deuda con Gasto Etiquetado	-	-	-
IV. Balance Primario (IV = III + E)	-	56,387,990	-

Concepto	Estimado / Aprobado	Devengado	Recaudado / Pagado
F. Financiamiento (F = F1 + F2)	-	-	-
F1. Financiamiento con Fuente de Pago de Ingresos de Libre Disposición	-	-	-
F2. Financiamiento con Fuente de Pago de Transferencias Federales Etiquetadas	-	-	-
G. Amortización de la Deuda (G = G1 + G2)	-	-	-
G1. Amortización de la Deuda Pública con Gasto No Etiquetado	-	-	-
G2. Amortización de la Deuda Pública con Gasto Etiquetado	-	-	-
A3. Financiamiento Neto (A3 = F - G)	-	-	-

Concepto	Estimado / Aprobado	Devengado	Recaudado / Pagado
A1. Ingresos de Libre Disposición	213,440,000	208,978,556	-
A3.1 Financiamiento Neto con Fuente de Pago de Ingresos de Libre Disposición (A3.1 = F1 - G1)	-	-	-
F1. Financiamiento con Fuente de Pago de Ingresos de Libre Disposición	-	-	-
G1. Amortización de la Deuda Pública con Gasto No Etiquetado	-	-	-
B1. Gasto No Etiquetado (sin incluir Amortización de la Deuda Pública)	213,440,000	152,590,566	-
C1. Remanentes de Ingresos de Libre Disposición aplicados en el periodo	-	-	-
V. Balance Presupuestario de Recursos Disponibles (V = A1 + A3.1 - B1 + C1)	-	56,387,990	-
VI. Balance Presupuestario de Recursos Disponibles sin Financiamiento Neto (VI = V - A3.1)	-	56,387,990	-

Concepto	Estimado / Aprobado	Devengado	Recaudado / Pagado
A2. Transferencias Federales Etiquetadas	-	-	-
A3.2 Financiamiento Neto con Fuente de Pago de Transferencias Federales Etiquetadas (A3.2 = F2 - G2)	-	-	-
F2. Financiamiento con Fuente de Pago de Transferencias Federales Etiquetadas	-	-	-
G2. Amortización de la Deuda Pública con Gasto No Etiquetado	-	-	-
B2. Gasto Etiquetado (sin incluir Amortización de la Deuda Pública)	-	-	-
C2. Remanentes de Transferencias Federales Etiquetadas aplicados en el periodo	-	-	-
VII. Balance Presupuestario de Recursos Etiquetados (VII = A2 + A3.2 - B2 + C2)	-	-	-
VIII. Balance Presupuestario de Recursos Etiquetados sin Financiamiento Neto (VIII = VII - A3.2)	-	-	-

Concepto	Ingreso					Diferencia
	Estimado	Ampliaciones/ (Reducciones)	Modificado	Devengado	Recaudado	
Ingresos de Libre Disposición						
<i>Impuestos</i>	-	-	-	-	-	-
<i>Cuotas y Aportaciones de Seguridad Social</i>	-	-	-	-	-	-
<i>Contribuciones de Mejoras</i>	-	-	-	-	-	-
<i>Derechos</i>	-	-	-	-	-	-
<i>Productos</i>	-	-	-	-	-	-
<i>Aprovechamientos</i>	-	-	-	-	-	-
<i>Ingresos por Ventas de Bienes y Servicios</i>	-	-	-	-	-	-
<i>Participaciones</i>	-	-	-	-	-	-
Fondo General de Participaciones	-	-	-	-	-	-
Fondo de Fomento Municipal	-	-	-	-	-	-
Fondo de Fiscalización y Recaudación	-	-	-	-	-	-
Fondo de Compensación	-	-	-	-	-	-
Fonde de Extracción de Hidrocarburos	-	-	-	-	-	-
Impuesto Especial Sobre Producción y Servicios	-	-	-	-	-	-
0.136% de la Recaudación Federal Participable	-	-	-	-	-	-
3.17% Sobre Extracción de Petróleo	-	-	-	-	-	-
Gasolinas y Diésel	-	-	-	-	-	-
Fondo del Impuesto Sobre la Renta	-	-	-	-	-	-
Fondo de Estabilización de los Ingresos de las Ent. Fed.	-	-	-	-	-	-
<i>Incentivos Derivados de la Colaboración Fiscal</i>	-	-	-	-	-	-
Tenencia o Uso de Vehículos	-	-	-	-	-	-
Fondo de Compensación ISAN	-	-	-	-	-	-
Impuesto Sobre Automóviles Nuevos	-	-	-	-	-	-
Fondo de Compensación de Repecos-Intermedios	-	-	-	-	-	-
Otros Incentivos Económicos	-	-	-	-	-	-
<i>Transferencias</i>	-	-	-	-	-	-
<i>Convenios</i>	213,440,000	-	213,440,000	208,978,556	-	(213,440,000)
Otros Convenios y Subsidios	213,440,000	-	213,440,000	208,978,556	-	(213,440,000)
<i>Otros Ingresos de Libre Disposición</i>	-	-	-	-	-	-
Participaciones en Ingresos Locales	-	-	-	-	-	-
Otros Ingresos de Libre Disposición	-	-	-	-	-	-
Total de Ingresos de Libre Disposición	213,440,000	-	213,440,000	208,978,556	-	(213,440,000)
Ingresos Excedentes de Ingresos de Libre Disposición						
Transferencias Federales Etiquetadas						
<i>Aportaciones</i>	-	-	-	-	-	-
Fondo de Aport. para la Nómina Educativa y Gto. Op.	-	-	-	-	-	-
Fondo de Aportaciones para los Servicios de Salud	-	-	-	-	-	-
Fondo de Aportaciones para la Infraestructura Social	-	-	-	-	-	-
Fondo de Aport. para el Fortalecimiento de los Municipios y de las Demarcaciones Territoriales del D.F.	-	-	-	-	-	-
Fondo de Aportaciones Múltiples	-	-	-	-	-	-
Fondo de Aport. para la Educación Tec. y de Adultos	-	-	-	-	-	-
Fondo de Aportaciones para la Seguridad Pública de los Estados y el Distrito Federal	-	-	-	-	-	-
Fondo de Aportaciones para el Fortalecimiento de las Entidades Federativas	-	-	-	-	-	-
<i>Convenios</i>	-	-	-	-	-	-
Convenios de Protección Social en Salud	-	-	-	-	-	-
Convenios de Descentralización	-	-	-	-	-	-
Convenios de Reasignación	-	-	-	-	-	-
Otros Convenios y Subsidios	-	-	-	-	-	-
<i>Fondos Distintos de Aportaciones</i>	-	-	-	-	-	-
Fondo para Entidades Federativas y Municipios Productores de Hidrocarburos	-	-	-	-	-	-
Fondo Minero	-	-	-	-	-	-
<i>Transferencias, Subsidios y Subvenciones, y Pensiones y Jubilaciones</i>	-	-	-	-	-	-
<i>Otras Transferencias Federales Etiquetadas</i>	-	-	-	-	-	-
Total de Transferencias Federales Etiquetadas	-	-	-	-	-	-
Ingresos Derivados de Financiamientos						
<i>Ingresos Derivados de Financiamientos</i>	-	-	-	-	-	-
Total de Ingresos	213,440,000	-	213,440,000	208,978,556	-	(213,440,000)
Datos Informativos						
1. Ingresos Derivados de Financiamientos con Fuente de Pago de Ingresos de Libre Disposición	-	-	-	-	-	-
2. Ingresos Derivados de Financiamientos con Fuente de Pago de Transferencias Federales Etiquetadas	-	-	-	-	-	-
3. Ingresos Derivados de Financiamientos	-	-	-	-	-	-

Concepto	Egresos					Subejercicio
	Aprobado	Ampliaciones / (Reducciones)	Modificado	Devengado	Pagado	
Gasto No Etiquetado	213,440,000	-	213,440,000	152,590,566	77,675,996	60,849,434
Servicios Personales						
Remuneraciones al Personal de Carácter Permanente	-	-	-	-	-	-
Remuneraciones al Personal de Carácter Transitorio	-	-	-	-	-	-
Remuneraciones Adicionales y Especiales	-	-	-	-	-	-
Seguridad Social	-	-	-	-	-	-
Otras Prestaciones Sociales y Económicas	-	-	-	-	-	-
Previsiones	-	-	-	-	-	-
Pago de Estímulos a Servidores Públicos	-	-	-	-	-	-
Materiales y Suministros	179,886	-	179,886	58,029	58,029	121,857
Materiales de Admón., Emisión de Doctos. y Art. Oficiales	56,100	-	56,100	26,631	26,631	29,469
Alimentos y Utensilios	41,720	-	41,720	25,179	25,179	16,541
Materias Primas y Materiales de Prod. y Comercialización	-	-	-	-	-	-
Materiales y Artículos de Construcción y de Reparación	48,800	-	48,800	-	-	48,800
Productos Químicos, Farmacéuticos y de Laboratorio	1,382	-	1,382	-	-	1,382
Combustibles, Lubricantes y Aditivos	23,984	-	23,984	3,890	3,890	20,094
Vestuario, Blancos, Prendas de Protección y Art. Deportivos	-	-	-	-	-	-
Materiales y Suministros Para Seguridad	-	-	-	-	-	-
Herramientas, Refacciones y Accesorios Menores	7,900	-	7,900	2,329	2,329	5,571
Servicios Generales	3,555,065	-	3,555,065	2,918,076	2,905,173	636,989
Servicios Básicos	39,600	-	39,600	16,282	16,282	23,318
Servicios de Arrendamiento	207,452	-	207,452	207,939	207,939	(487)
Servicios Profesionales, Científicos, Técnicos y Otros Serv.	2,341,713	-	2,341,713	2,118,131	2,105,228	223,582
Servicios Financieros, Bancarios y Comerciales	410,000	-	410,000	248,240	248,240	161,760
Servicios de Instalación, Reparación, Mantto. y Conservación	32,150	-	32,150	22,829	22,829	9,321
Servicios de Comunicación Social y Publicidad	500,000	-	500,000	300,000	300,000	200,000
Servicios de Traslado y Viáticos	24,150	-	24,150	4,655	4,655	19,495
Servicios Oficiales	-	-	-	-	-	-
Otros Servicios Generales	-	-	-	-	-	-
Transferencias, Asignaciones, Subsidios y Otras Ayudas	209,676,289	-	209,676,289	149,609,461	74,707,794	60,066,828
Transferencias Internas y Asignaciones al Sector Público	-	-	-	-	-	-
Transferencias al Resto del Sector Público	166,988,289	-	166,988,289	97,364,822	74,707,794	69,623,467
Subsidios y Subvenciones	-	-	-	-	-	-
Ayudas Sociales	-	-	-	-	-	-
Pensiones y Jubilaciones	-	-	-	-	-	-
Transferencias a Fideicomisos, Mandatos y Otros Análogos	42,688,000	-	42,688,000	52,244,639	-	(9,556,639)
Transferencias a la Seguridad Social	-	-	-	-	-	-
Donativos	-	-	-	-	-	-
Transferencias al Exterior	-	-	-	-	-	-
Bienes Muebles, Inmuebles e Intangibles	28,760	-	28,760	5,000	5,000	23,760
Mobiliario y Equipo de Administración	23,760	-	23,760	-	-	23,760
Mobiliario y Equipo Educativo y Recreativo	-	-	-	-	-	-
Equipo e Instrumental Médico y de Laboratorio	-	-	-	-	-	-
Vehículos y Equipo de Transporte	-	-	-	-	-	-
Equipo de Defensa y Seguridad	-	-	-	-	-	-
Maquinaria, Otros Equipos y Herramientas	-	-	-	-	-	-
Activos Biológicos	-	-	-	-	-	-
Bienes Inmuebles	-	-	-	-	-	-
Activos Intangibles	5,000	-	5,000	5,000	5,000	-
Inversión Pública	-	-	-	-	-	-
Obra Pública en Bienes de Dominio Público	-	-	-	-	-	-
Obra Pública en Bienes Propios	-	-	-	-	-	-
Proyectos Productivos y Acciones de Fomento	-	-	-	-	-	-
Inversiones Financieras y Otras Provisiones	-	-	-	-	-	-
Inversiones Para el Fomento de Actividades Productivas	-	-	-	-	-	-
Acciones y Participaciones de Capital	-	-	-	-	-	-
Compra de Títulos y Valores	-	-	-	-	-	-
Concesión de Préstamos	-	-	-	-	-	-
Inversiones en Fideicomisos, Mandatos y Otros Análogos	-	-	-	-	-	-
Fideicomiso de Desastres Naturales (Informativo)	-	-	-	-	-	-
Otras Inversiones Financieras	-	-	-	-	-	-
Provisiones para Contingencias y Otras Erogaciones Especiales	-	-	-	-	-	-
Participaciones y Aportaciones	-	-	-	-	-	-
Participaciones	-	-	-	-	-	-
Aportaciones	-	-	-	-	-	-
Convenios	-	-	-	-	-	-
Deuda Pública	-	-	-	-	-	-
Amortización de la Deuda Pública	-	-	-	-	-	-
Intereses de la Deuda Pública	-	-	-	-	-	-
Comisiones de la Deuda Pública	-	-	-	-	-	-
Gastos de la Deuda Pública	-	-	-	-	-	-
Costo por Coberturas	-	-	-	-	-	-
Apoyos Financieros	-	-	-	-	-	-
Adeudos de Ejercicios Fiscales Anteriores (Adefas)	-	-	-	-	-	-

Concepto	Egresos					Subejercicio
	Aprobado	Ampliaciones / (Reducciones)	Modificado	Devengado	Pagado	
Gasto Etiquetado	-	-	-	-	-	-
Servicios Personales	-	-	-	-	-	-
Remuneraciones al Personal de Carácter Permanente	-	-	-	-	-	-
Remuneraciones al Personal de Carácter Transitorio	-	-	-	-	-	-
Remuneraciones Adicionales y Especiales	-	-	-	-	-	-
Seguridad Social	-	-	-	-	-	-
Otras Prestaciones Sociales y Económicas	-	-	-	-	-	-
Previsiones	-	-	-	-	-	-
Pago de Estímulos a Servidores Públicos	-	-	-	-	-	-
Materiales y Suministros	-	-	-	-	-	-
Materiales de Admón., Emisión de Doctos. y Art. Oficiales	-	-	-	-	-	-
Alimentos y Utensilios	-	-	-	-	-	-
Materias Primas y Materiales de Prod. y Comercialización	-	-	-	-	-	-
Materiales y Artículos de Construcción y de Reparación	-	-	-	-	-	-
Productos Químicos, Farmacéuticos y de Laboratorio	-	-	-	-	-	-
Combustibles, Lubrificantes y Aditivos	-	-	-	-	-	-
Vestuario, Blancos, Prendas de Protección y Art. Deportivos	-	-	-	-	-	-
Materiales y Suministros Para Seguridad	-	-	-	-	-	-
Herramientas, Refacciones y Accesorios Menores	-	-	-	-	-	-
Servicios Generales	-	-	-	-	-	-
Servicios Básicos	-	-	-	-	-	-
Servicios de Arrendamiento	-	-	-	-	-	-
Servicios Profesionales, Científicos, Técnicos y Otros Serv.	-	-	-	-	-	-
Servicios Financieros, Bancarios y Comerciales	-	-	-	-	-	-
Servicios de Instalación, Reparación, Mantto. y Conservación	-	-	-	-	-	-
Servicios de Comunicación Social y Publicidad	-	-	-	-	-	-
Servicios de Traslado y Viáticos	-	-	-	-	-	-
Servicios Oficiales	-	-	-	-	-	-
Otros Servicios Generales	-	-	-	-	-	-
Transferencias, Asignaciones, Subsidios y Otras Ayudas	-	-	-	-	-	-
Transferencias Internas y Asignaciones al Sector Público	-	-	-	-	-	-
Transferencias al Resto del Sector Público	-	-	-	-	-	-
Subsidios y Subvenciones	-	-	-	-	-	-
Ayudas Sociales	-	-	-	-	-	-
Pensiones y Jubilaciones	-	-	-	-	-	-
Transferencias a Fideicomisos, Mandatos y Otros Análogos	-	-	-	-	-	-
Transferencias a la Seguridad Social	-	-	-	-	-	-
Donativos	-	-	-	-	-	-
Transferencias al Exterior	-	-	-	-	-	-
Bienes Muebles, Inmuebles e Intangibles	-	-	-	-	-	-
Mobiliario y Equipo de Administración	-	-	-	-	-	-
Mobiliario y Equipo Educativo y Recreativo	-	-	-	-	-	-
Equipo e Instrumental Médico y de Laboratorio	-	-	-	-	-	-
Vehículos y Equipo de Transporte	-	-	-	-	-	-
Equipo de Defensa y Seguridad	-	-	-	-	-	-
Maquinaria, Otros Equipos y Herramientas	-	-	-	-	-	-
Activos Biológicos	-	-	-	-	-	-
Bienes Inmuebles	-	-	-	-	-	-
Activos Intangibles	-	-	-	-	-	-
Inversión Pública	-	-	-	-	-	-
Obra Pública en Bienes de Dominio Público	-	-	-	-	-	-
Obra Pública en Bienes Propios	-	-	-	-	-	-
Proyectos Productivos y Acciones de Fomento	-	-	-	-	-	-
Inversiones Financieras y Otras Provisiones	-	-	-	-	-	-
Inversiones Para el Fomento de Actividades Productivas	-	-	-	-	-	-
Acciones y Participaciones de Capital	-	-	-	-	-	-
Compra de Títulos y Valores	-	-	-	-	-	-
Concesión de Préstamos	-	-	-	-	-	-
Inversiones en Fideicomisos, Mandatos y Otros Análogos	-	-	-	-	-	-
Fideicomiso de Desastres Naturales (Informativo)	-	-	-	-	-	-
Otras Inversiones Financieras	-	-	-	-	-	-
Provisiones para Contingencias y Otras Erogaciones Especiales	-	-	-	-	-	-
Participaciones y Aportaciones	-	-	-	-	-	-
Participaciones	-	-	-	-	-	-
Aportaciones	-	-	-	-	-	-
Convenios	-	-	-	-	-	-
Deuda Pública	-	-	-	-	-	-
Amortización de la Deuda Pública	-	-	-	-	-	-
Intereses de la Deuda Pública	-	-	-	-	-	-
Comisiones de la Deuda Pública	-	-	-	-	-	-
Gastos de la Deuda Pública	-	-	-	-	-	-
Costo por Coberturas	-	-	-	-	-	-
Apoyos Financieros	-	-	-	-	-	-
Adeudos de Ejercicios Fiscales Anteriores (Adefas)	-	-	-	-	-	-
Total de Egresos	213,440,000	-	213,440,000	152,590,566	77,675,996	60,849,434

Concepto	Egresos					Subejercicio
	Aprobado	Ampliaciones/ (Reducciones)	Modificado	Devengado	Pagado	
Gasto No Etiquetado	-	-	-	-	-	-
Secretaría Ejecutiva de la Gobernatura	-	-	-	-	-	-
Secretaría de Gobierno	-	-	-	-	-	-
Secretaría de Hacienda	-	-	-	-	-	-
Secretaría de Economía	-	-	-	-	-	-
Secretaría de Desarrollo Agropecuario	-	-	-	-	-	-
Secretaría de Obras Públicas	-	-	-	-	-	-
Secretaría de Educación	-	-	-	-	-	-
Secretaría de Salud	-	-	-	-	-	-
Fiscalía General del Estado	-	-	-	-	-	-
Secretaría de Administración	-	-	-	-	-	-
Secretaría de la Contraloría	-	-	-	-	-	-
Comisión Estatal de Seguridad Pública	-	-	-	-	-	-
Consejería Jurídica	-	-	-	-	-	-
Secretaría de Turismo	-	-	-	-	-	-
Secretaría de Desarrollo Social	-	-	-	-	-	-
Secretaría del Trabajo	-	-	-	-	-	-
Secretaría de Cultura	-	-	-	-	-	-
Secretaría de Desarrollo Sustentable	-	-	-	-	-	-
Secretaría de Innovación, Ciencia y Tec.	-	-	-	-	-	-
Secretaría de Movilidad y Transporte	-	-	-	-	-	-
Secretaría de Información y Comunicación	-	-	-	-	-	-
Gastos Institucionales	-	-	-	-	-	-
Poder Legislativo	-	-	-	-	-	-
Poder Judicial	-	-	-	-	-	-
Organismos Autónomos	-	-	-	-	-	-
Entidades Paraestatales y Fideicomisos No Empresariales y No Financieros	-	-	-	-	-	-
Fideicomisos Empresariales No Financieros con Participación Estatal Mayoritaria	-	-	-	-	-	-
Poder Ejecutivo de los Municipios	-	-	-	-	-	-
Gasto Etiquetado	213,440,000	-	213,440,000	152,590,566	77,675,996	60,849,434
Secretaría Ejecutiva de la Gobernatura	-	-	-	-	-	-
Secretaría de Gobierno	-	-	-	-	-	-
Secretaría de Hacienda	-	-	-	-	-	-
Secretaría de Economía	-	-	-	-	-	-
Secretaría de Desarrollo Agropecuario	-	-	-	-	-	-
Secretaría de Obras Públicas	-	-	-	-	-	-
Secretaría de Educación	-	-	-	-	-	-
Secretaría de Salud	-	-	-	-	-	-
Fiscalía General del Estado	-	-	-	-	-	-
Secretaría de Administración	-	-	-	-	-	-
Secretaría de la Contraloría	-	-	-	-	-	-
Comisión Estatal de Seguridad Pública	-	-	-	-	-	-
Consejería Jurídica	-	-	-	-	-	-
Secretaría de Turismo	-	-	-	-	-	-
Secretaría de Desarrollo Social	-	-	-	-	-	-
Secretaría del Trabajo	-	-	-	-	-	-
Secretaría de Cultura	-	-	-	-	-	-
Secretaría de Desarrollo Sustentable	-	-	-	-	-	-
Secretaría de Innovación, Ciencia y Tec.	-	-	-	-	-	-
Secretaría de Movilidad y Transporte	-	-	-	-	-	-
Secretaría de Información y Comunicación	-	-	-	-	-	-
Gastos Institucionales	-	-	-	-	-	-
Poder Legislativo	-	-	-	-	-	-
Poder Judicial	-	-	-	-	-	-
Organismos Autónomos	-	-	-	-	-	-
Entidades Paraestatales y Fideicomisos No Empresariales y No Financieros	-	-	-	-	-	-
Fideicomisos Empresariales No Financieros con Participación Estatal Mayoritaria	213,440,000	-	213,440,000	152,590,566	77,675,996	60,849,434
Poder Ejecutivo de los Municipios	-	-	-	-	-	-
Total del Gasto	213,440,000	-	213,440,000	152,590,566	77,675,996	60,849,434

Concepto	Egresos					Subejercicio
	Aprobado	Ampliaciones/ (Reducciones)	Modificado	Devengado	Pagado	
Gasto No Etiquetado	213,440,000	-	213,440,000	152,590,566	77,675,996	60,849,434
<i>Gobierno</i>	-	-	-	-	-	-
Legislación	-	-	-	-	-	-
Justicia	-	-	-	-	-	-
Coordinación de la Política de Gobierno	-	-	-	-	-	-
Relaciones Exteriores	-	-	-	-	-	-
Asuntos Financieros y Hacendarios	-	-	-	-	-	-
Seguridad Nacional	-	-	-	-	-	-
Asuntos de Orden Púb. y de Seguridad Interior	-	-	-	-	-	-
Otros Servicios Generales	-	-	-	-	-	-
<i>Desarrollo Social</i>	-	-	-	-	-	-
Protección Ambiental	-	-	-	-	-	-
Vivienda y Servicios a la Comunidad	-	-	-	-	-	-
Salud	-	-	-	-	-	-
Recreación, Cultura y Otras Manifestaciones Soc.	-	-	-	-	-	-
Educación	-	-	-	-	-	-
Protección Social	-	-	-	-	-	-
Otros Asuntos Sociales	-	-	-	-	-	-
<i>Desarrollo Económico</i>	213,440,000	-	213,440,000	152,590,566	77,675,996	60,849,434
Asuntos Económicos, Comerciales y Lab. en Gral.	213,440,000	-	213,440,000	152,590,566	77,675,996	60,849,434
Agropecuaria, Silvicultura, Pesca y Caza	-	-	-	-	-	-
Combustibles y Energía	-	-	-	-	-	-
Minería, Manufacturas y Construcción	-	-	-	-	-	-
Transporte	-	-	-	-	-	-
Comunicaciones	-	-	-	-	-	-
Turismo	-	-	-	-	-	-
Ciencia, Tecnología e Innovación	-	-	-	-	-	-
Otras Industrias y Otros Asuntos Económicos	-	-	-	-	-	-
<i>Otras no Clasificadas en Funciones Anteriores</i>	-	-	-	-	-	-
Trans. de la Deuda Púb. / Costo Fin. de la Deuda	-	-	-	-	-	-
Transferencias, Participaciones y Aportaciones entre Diferentes Niveles y Ordenes de Gobierno	-	-	-	-	-	-
Saneamiento del Sistema Financiero	-	-	-	-	-	-
Adeudos de Ejercicios Fiscales Anteriores	-	-	-	-	-	-
Gasto Etiquetado	-	-	-	-	-	-
<i>Gobierno</i>	-	-	-	-	-	-
Legislación	-	-	-	-	-	-
Justicia	-	-	-	-	-	-
Coordinación de la Política de Gobierno	-	-	-	-	-	-
Relaciones Exteriores	-	-	-	-	-	-
Asuntos Financieros y Hacendarios	-	-	-	-	-	-
Seguridad Nacional	-	-	-	-	-	-
Asuntos de Orden Púb. y de Seguridad Interior	-	-	-	-	-	-
Otros Servicios Generales	-	-	-	-	-	-
<i>Desarrollo Social</i>	-	-	-	-	-	-
Protección Ambiental	-	-	-	-	-	-
Vivienda y Servicios a la Comunidad	-	-	-	-	-	-
Salud	-	-	-	-	-	-
Recreación, Cultura y Otras Manifestaciones Soc.	-	-	-	-	-	-
Educación	-	-	-	-	-	-
Protección Social	-	-	-	-	-	-
Otros Asuntos Sociales	-	-	-	-	-	-
<i>Desarrollo Económico</i>	-	-	-	-	-	-
Asuntos Económicos, Comerciales y Lab. en Gral.	-	-	-	-	-	-
Agropecuaria, Silvicultura, Pesca y Caza	-	-	-	-	-	-
Combustibles y Energía	-	-	-	-	-	-
Minería, Manufacturas y Construcción	-	-	-	-	-	-
Transporte	-	-	-	-	-	-
Comunicaciones	-	-	-	-	-	-
Turismo	-	-	-	-	-	-
Ciencia, Tecnología e Innovación	-	-	-	-	-	-
Otras Industrias y Otros Asuntos Económicos	-	-	-	-	-	-
<i>Otras no Clasificadas en Funciones Anteriores</i>	-	-	-	-	-	-
Trans. de la Deuda Púb. / Costo Fin. de la Deuda	-	-	-	-	-	-
Transferencias, Participaciones y Aportaciones entre Diferentes Niveles y Ordenes de Gobierno	-	-	-	-	-	-
Saneamiento del Sistema Financiero	-	-	-	-	-	-
Adeudos de Ejercicios Fiscales Anteriores	-	-	-	-	-	-
Total del Egresos	213,440,000	-	213,440,000	152,590,566	77,675,996	60,849,434

Concepto	Egresos					Subejercicio
	Aprobado	Ampliaciones/ (Reducciones)	Modificado	Devengado	Pagado	
Gasto No Etiquetado	-	-	-	-	-	-
<i>Personal Administrativo y de Servicio Público</i>	-	-	-	-	-	-
<i>Magisterio</i>	-	-	-	-	-	-
<i>Servicios de Salud</i>	-	-	-	-	-	-
Personal Administrativo	-	-	-	-	-	-
Personal Médico, Paramédico y afín	-	-	-	-	-	-
<i>Seguridad Pública</i>	-	-	-	-	-	-
<i>Gastos Asociados a la Implementación de Nuevas Leyes Fed. o Reformas a las Mismas</i>	-	-	-	-	-	-
Nombre del Programa o Ley 1	-	-	-	-	-	-
Nombre del Programa o Ley 2	-	-	-	-	-	-
<i>Sentencias Laborales Definitivas</i>	-	-	-	-	-	-
Gasto Etiquetado	-	-	-	-	-	-
<i>Personal Administrativo y de Servicio Público</i>	-	-	-	-	-	-
<i>Magisterio</i>	-	-	-	-	-	-
<i>Servicios de Salud</i>	-	-	-	-	-	-
Personal Administrativo	-	-	-	-	-	-
Personal Médico, Paramédico y afín	-	-	-	-	-	-
<i>Seguridad Pública</i>	-	-	-	-	-	-
<i>Gastos Asociados a la Implementación de Nuevas Leyes Fed. o Reformas a las Mismas</i>	-	-	-	-	-	-
Nombre del Programa o Ley 1	-	-	-	-	-	-
Nombre del Programa o Ley 2	-	-	-	-	-	-
<i>Sentencias Laborales Definitivas</i>	-	-	-	-	-	-
Total del Gasto en Servicios Personales	-	-	-	-	-	-

NO APLICA



FIDEICOMISO EJECUTIVO DEL FODO DE COMPETITIVIDAD Y PROMOCION AL EMPLEO 10864
 Estado Analítico del Ejercicio del Presupuesto de Egresos
 Clasificación Económica (por Tipo de Gasto)
 Del 1 de enero al 31 de diciembre de 2016
 (PESOS)



Concepto	Egresos					
	Aprobado 1	Ampliaciones/ (Reducciones) 2	Modificado 3 = (1 + 2)	Devengado 4	Pagado 5	Subejercicio 6 = (3 - 4)
Gasto Corriente	213,411,240	-	213,411,240	152,585,566	77,670,996	60,825,674
Gasto de Capital	28,760	-	28,760	5,000	5,000	23,760
Amortización de la Deuda y Disminución de Pasivos	-	-	-	-	-	-
Pensiones y Jubilaciones	-	-	-	-	-	-
Participaciones	-	-	-	-	-	-
Total del Gasto	213,440,000	-	213,440,000	152,590,566	77,675,996	60,849,434



FIDEICOMISO EJECUTIVO DEL FODO DE COMPETITIVIDAD Y PROMOCION AL EMPLEO 10864

Endeudamiento Neto

Del 1 de enero al 31 de diciembre de 2016

(PESOS)



Identificación de Crédito o Instrumento	Contratación / Colocación A	Amortización B	Endeudamiento Neto C = A - B
	Créditos Bancarios		
	-	-	-
	-	-	-
	-	-	-
	-	-	-
	-	-	-
	-	-	-
	-	-	-
	-	-	-
	-	-	-
	-	-	-
	-	-	-
Total Créditos Bancarios	-	-	-
	Otros Instrumentos de Deuda		
	-	-	-
	-	-	-
	-	-	-
	-	-	-
	-	-	-
	-	-	-
	-	-	-
	-	-	-
	-	-	-
Total Otros Instrumentos de Deuda	-	-	-
TOTAL	-	-	-

NO APLICA

FIDEICOMISO EJECUTIVO DEL FODO DE COMPETITIVIDAD Y PROMOCION AL EMPLEO 10864



Intereses de la Deuda
Del 1 de enero al 31 de diciembre de 2016
(PESOS)



Identificación de Crédito o Instrumento	Devengado	Pagado
Créditos Bancarios		
	-	-
	-	-
	-	-
	-	-
	-	-
	-	-
	-	-
<div data-bbox="649 667 743 1024" style="border: 1px solid black; padding: 5px; width: fit-content; margin: auto;">NO APLICA</div>		
Total de Intereses de Créditos Bancarios	-	-
Total de Intereses de Otros Instrumentos de Deuda	-	-
TOTAL	-	-



Información Programática

CUENTA PÚBLICA
FIDEICOMISO EJECUTIVO DEL FONDO DE
COMPETITIVIDAD Y PROMOCIÓN DEL EMPLEO
No. 10864

4° TRIMESTRE

2016

Concepto	Egresos					Subejercicio
	Aprobado	Ampliaciones/ (Reducciones)	Modificado	Devengado	Pagado	
	1	2	3 = (1 + 2)	4	5	
Programas	-	-	-	-	-	-
Subsidios: Sector Social y Privado o Ent. Federativas y Municipios	-	-	-	-	-	-
Sujetos a Reglas de Operación	-	-	-	-	-	-
Otros Subsidios	-	-	-	-	-	-
Desempeño de las Funciones	213,440,000	-	213,440,000	152,590,566	77,675,996	60,849,434
Prestación de Servicios Públicos	-	-	-	-	-	-
Provisión de Bienes Públicos	-	-	-	-	-	-
Planeación, Seguimiento y Evaluación de Políticas Públicas	-	-	-	-	-	-
Promoción y Fomento	213,440,000	-	213,440,000	152,590,566	77,675,996	60,849,434
Regulación y Supervisión	-	-	-	-	-	-
Funciones de las Fuerzas Armadas (Únicamente Gobierno Federal)	-	-	-	-	-	-
Específicos	-	-	-	-	-	-
Proyectos de Inversión	-	-	-	-	-	-
Administrativos y de Apoyo	-	-	-	-	-	-
Apoyo al Proceso Presupuestario y para Mejorar la Eficiencia Institucional	-	-	-	-	-	-
Apoyo a la Función Pública y al Mejoramiento de la Gestión	-	-	-	-	-	-
Operaciones Ajenas	-	-	-	-	-	-
Compromisos	-	-	-	-	-	-
Obligaciones de Cumplimiento de Resolución Jurisdiccional	-	-	-	-	-	-
Desastres Naturales	-	-	-	-	-	-
Obligaciones	-	-	-	-	-	-
Pensiones y Jubilaciones	-	-	-	-	-	-
Aportaciones a la Seguridad Social	-	-	-	-	-	-
Aportaciones a Fondos de Estabilización	-	-	-	-	-	-
Aportaciones a Fondos de Inversión y Reestructura de Pensiones	-	-	-	-	-	-
Programas de Gasto Federalizado (Gobierno Federal)	-	-	-	-	-	-
Gasto Federalizado	-	-	-	-	-	-
Participaciones a Entidades Federativas y Municipios	-	-	-	-	-	-
Costo financiero, deuda o apoyos a deudores y ahorradores de la banca	-	-	-	-	-	-
Adeudos de ejercicios fiscales anteriores	-	-	-	-	-	-
Total del Gasto	213,440,000	-	213,440,000	152,590,566	77,675,996	60,849,434

FIDEICOMISO EJECUTIVO DEL FODO DE COMPETITIVIDAD Y PROMOCION AL EMPLEO 10864

Indicadores de Postura Fiscal

Del 1 de enero al 31 de diciembre de 2016
(PESOS)



Concepto	Estimado	Devengado	Pagado ³
I. Ingresos Presupuestarios (I=1+2)	213,440,000	208,978,556	-
1. Ingresos del Gobierno de la Entidad Federativa 1	-	-	-
2. Ingresos del Sector Paraestatal 1	213,440,000	208,978,556	-
II. Egresos Presupuestarios (II=3+4)	213,440,000	152,590,566	77,675,996
3. Egresos del Gobierno de la Entidad Federativa 2	-	-	-
4. Egresos del Sector Paraestatal 2	213,440,000	152,590,566	77,675,996
III. Balance Presupuestario (Superávit o Déficit) (III = I - II)	-	56,387,990	(77,675,996)

Concepto	Estimado	Devengado	Pagado ³
III. Balance presupuestario (Superávit o Déficit)	-	56,387,990	(77,675,996)
IV. Intereses, Comisiones y Gastos de la Deuda	-	-	-
V. Balance Primario (Superávit o Déficit) (V= III - IV)	-	56,387,990	(77,675,996)

Concepto	Estimado	Devengado	Pagado ³
A. Financiamiento	-	-	-
B. Amortización de la deuda	-	-	-
C. Endeudamiento ó desendeudamiento (C = A - B)	-	-	-

1 Los Ingresos que se presentan son los ingresos presupuestarios totales sin incluir los ingresos por financiamientos. Los Ingresos del Gobierno de la Entidad Federativa corresponden a los del Poder Ejecutivo, Legislativo Judicial y Autónomos.

2 Los egresos que se presentan son los egresos presupuestarios totales sin incluir los egresos por amortización. Los egresos del Gobierno de la Entidad Federativa corresponden a los del Poder Ejecutivo, Legislativo, Judicial y Órganos Autónomos.

3 Para Ingresos se reportan los ingresos recaudados; para egresos se reportan los egresos pagados.

Programas y Proyectos de Inversión

Gasto Programable	Presupuestos de Egresos Aprobado	Comprometido	Presupuesto Disponible para Comprometer	Devengado *	Pagado	Cuentas por Pagar (Deuda)
Transferencias al resto del Sector Público	166,988,289	97,364,822	69,623,467	97,364,822	74,707,794	22,657,028
Transferencias a fideicomisos del Poder Ejecutivo (Fideicomiso Fondo Desarrollo Empresarial y Promoción de la Inversión)	42,688,000	52,244,639	(9,556,639)	52,244,639	0	52,244,639
TOTAL	209,676,289	149,609,461	60,066,828	149,609,461	74,707,794	74,901,667

Gasto Programable DEVENGADO *

Transferencias al resto del Sector Público

Enero	Febrero	Marzo	Abril	Mayo	Junio
-	-	1,900,000	13,492,500	12,699,703	2,262,000

Julio	Agosto	Septiembre	Octubre	Noviembre	Diciembre	Total
-	21,563,404	9,052,208	15,126,378	5,768,425	15,500,204	97,364,822

Gasto Programable DEVENGADO *

Transferencias a fideicomisos del Poder Ejecutivo (Fideicomiso Fondo Desarrollo Empresarial y Promoción de la Inversión)

Enero	Febrero	Marzo	Abril	Mayo	Junio
4,791,769	3,344,975	3,345,860	2,950,286	3,187,239	3,032,529

Julio	Agosto	Septiembre	Octubre	Noviembre	Diciembre	Total
5,668,634	2,643,388	3,692,125	3,110,393	2,976,132	15,192,416	53,935,747

Indicadores de Resultados

(Formato libre)

Se puede incluir las Matrices de Indicadores para resultados que se tengan, en la que se muestre el resultado obtenido en el Indicador



Anexos

CUENTA PÚBLICA
FIDEICOMISO EJECUTIVO DEL FONDO DE
COMPETITIVIDAD Y PROMOCIÓN DEL EMPLEO No.
10864
4° TRIMESTRE

2016

Relación de esquemas bursátiles y de coberturas financieras

(Artículo 46, último párrafo LGCG)

NO APLICA

Información adicional que dispongan otras leyes

NO APLICA

Gobierno del Estado de Morelos
Cuenta Pública Consolidada
Tomo 7 (Parte 2): Entidades Paraestatales
Cuernavaca, Morelos a 30 de enero de 2017

