



MORELOS
PODER EJECUTIVO

CONSOLIDACIÓN PODER EJECUTIVO



INTRODUCCIÓN

El presente documento, forma parte de la Cuenta Pública Consolidada del Estado de Morelos, misma que se presenta bajo los lineamientos de transparencia trazados por el Gobierno Federal a través del Consejo Nacional de Armonización Contable (CONAC).

Con la armonización y consolidación de la presente Cuenta Pública, se interpreta de mejor manera el entorno económico en el que se desarrollan las Finanzas Públicas del Estado al cierre del tercer trimestre del ejercicio fiscal 2015.

En cumplimiento con las disposiciones de la Ley General de Contabilidad Gubernamental, este documento presenta los Estados Financieros consolidados del Poder Ejecutivo, así como la información contable, presupuestaria, programática y demás anexos correspondientes a los Entes Públicos que lo conforman, de acuerdo al siguiente contenido.



Índice

Información Consolidada del Poder Ejecutivo:

➤ Estado de Actividades.	3
➤ Estado de Situación Financiera.	7
➤ Estado de Cambios en la Situación Financiera.	11
➤ Estado de Variación en la Hacienda Pública.	15
➤ Estado de Flujos de Efectivo.	19

Información Financiera por Entes Públicos del Poder Ejecutivo:

➤ Poder Ejecutivo del Gobierno del Estado de Morelos.	23
---	----





Estados Financieros Consolidados

CUENTA PÚBLICA CONSOLIDADA
PODER EJECUTIVO
ENERO - SEPTIEMBRE

2015

Estado de Actividades Consolidado

Concepto	2015	2014	Concepto	2015	2014
INGRESOS Y OTROS BENEFICIOS			GASTOS Y OTRAS PÉRDIDAS		
Ingresos de la Gestión	1,094,467,453	1,548,235,540	Gastos de Funcionamiento	1,985,980,418	1,723,045,870
Impuestos	489,736,409	541,879,875	Servicios Personales	1,070,357,268	997,639,764
Cuotas y Aportaciones de Seguridad Social	-	-	Materiales y Suministros	235,532,097	231,663,728
Contribuciones de Mejoras	43,867,930	93,876,641	Servicios Generales	680,091,053	493,742,378
Derechos	264,817,896	427,589,045			
Productos de Tipo Corriente	76,003,181	68,545,796	Transferencia, Asignaciones, Subsidios y Otras Ayudas	10,454,314,440	10,263,289,739
Aprovechamientos de Tipo Corriente	39,778,936	13,393,368	Transferencias Internas y Asignaciones al Sector Público	9,728,682,782	9,644,509,654
Ingresos no Comprendidos en las Fracciones de la Ley de Ingresos Causados en Ejercicios Fiscales Anteriores Pendientes de Liquidación o Pago	180,116,412	402,443,698	Transferencias al Resto del Sector Público	492,114	972,610
	146,689	507,117	Subsidios y Subvenciones	24,600,549	972,610
	-	-	Ayudas Sociales	305,610,290	191,502,562
	-	-	Pensiones y Jubilaciones	310,365,421	269,289,559
	-	-	Transferencias a Fideicomisos, Mandatos y Contratos Análogos	85,055,398	156,523,240
	-	-	Transferencias a la Seguridad Social	-	-
	-	-	Donativos	-	-
	-	-	Transferencias al Exterior	-	-
Participaciones, Aportaciones, Transferencias, Asignaciones, Subsidios y Otras Ayudas	16,913,049,623	16,553,250,417	Participaciones y Aportaciones	3,011,949,957	3,020,283,843
Participaciones y Aportaciones	16,913,049,623	16,553,250,417	Participaciones	1,398,577,250	1,354,157,479
Transferencia, Asignaciones, Subsidios y Otras ayudas	-	-	Aportaciones	1,126,273,754	1,071,564,925
	-	-	Convenios	487,098,953	594,561,439
	-	-			
Otros Ingresos y Beneficios	5,159,555	6,115,635	Intereses, Comisiones y Otros Gastos de la Deuda Pública	175,941,819	185,904,754
Ingresos Financieros	-	-	Intereses de la Deuda Pública	173,572,199	183,034,991
Incremento por Variación de Inventarios	-	-	Comisiones de la Deuda Pública	-	-
Disminución del Exceso de Estimaciones por Pérdida o Deterioro u Obsolescencia	-	-	Gastos de la Deuda Pública	2,369,620	2,869,763
Disminución del Exceso de Provisiones	-	-	Costo por Coberturas	-	-
Otros Ingresos y Beneficios Varios	5,159,555	6,115,635	Apoyos Financieros	-	-
	-	-			
Total de Ingresos y Otros Beneficios	18,012,676,631	18,107,601,592	Otros Gastos y Pérdidas Extraordinarias	-	-
			Estimaciones, Depreciaciones, Deterioros, Obsolescencia y Amortizaciones	-	-
			Provisiones	-	-
			Disminución de Inventarios	-	-
			Aumento por Insuficiencia de Estimaciones por Pérdida o Deterioro y Obsolescencia	-	-
			Aumento por Insuficiencia de Provisiones	-	-
			Otros Gastos	-	-
			Inversión Pública	-	-
			Inversión Pública no Capitalizable	-	-
			Total de Gastos y Otras Pérdidas	15,628,186,634	15,192,524,206
			Resultados del Ejercicio (Ahorro/Desahorro)	2,384,489,997	2,915,077,386

Bajo protesta de decir verdad declaro que los Estados Financieros y sus Notas son razonablemente correctos y responsabilidad del emisor.

ELABORO

C.P. FERNANDO PAZ GONZÁLEZ
DIRECTOR GENERAL DE CONTABILIDAD

REVISÓ

C.P. JORGE MICHEL LUNA
SUBSECRETARIO DE PRESUPUESTO

AUTORIZO

LIC. ADRIANA FLORES GARZA
SECRETARIA DE HACIENDA

Estado de Situación Financiera Consolidado

PODER EJECUTIVO DEL ESTADO DE MORELOS

CONCEPTO	Año 2015	Año 2014	CONCEPTO	Año 2015	Año 2014
ACTIVO			PASIVO		
Activo Circulante			Pasivo Circulante		
Efectivo y Equivalentes	1,934,199,082	2,590,760,660	Cuentas por Pagar a Corto Plazo	4,474,351,244	4,003,402,649
Derechos a Recibir Efectivo o Equivalentes	959,048,116	1,200,102,559	Documentos por Pagar a Corto Plazo	-	-
Derechos a Recibir Bienes o Servicios	344,591,004	241,625,406	Porción a Corto Plazo de la Deuda Pública a Largo Plazo	123,213,298	60,637,877
Inventarios	-	-	Títulos y Valores a Corto Plazo	-	-
Almacenes	-	-	Pasivos Diferidos a Corto Plazo	-	-
Estimación por Pérdida o Deterioro de Activos Circulantes	-	-	Fondos y Bienes de Terceros en Garantía y/o Administración a Corto Plazo	43,431,671	42,539,946
Otros Activos Circulantes	-	-	Provisiones a Corto Plazo	-	-
Total de Activos Circulantes	3,237,838,202	4,032,488,625	Otros Pasivos a Corto Plazo	-	-
Activo No Circulante			Total de Pasivos Circulantes	4,640,996,213	4,106,580,472
Inversiones Financieras a Largo Plazo	262,163,874	195,400,661	Pasivo No Circulante		
Derechos a Recibir Efectivo o Equivalentes a Largo Plazo	4,496,401,236	2,901,214,383	Cuentas por Pagar a Largo Plazo	-	-
Bienes Inmuebles, Infraestructura y Construcciones en Proceso	1,422,763,211	1,220,836,957	Documentos por Pagar a Largo Plazo	4,481,040,980	4,827,181,647
Bienes Muebles	-	-	Pasivos Diferidos a Largo Plazo	8,948,627	8,948,627
Activos Intangibles	67,080,859	59,133,004	Fondos y Bienes de Terceros en Garantía y/o en Administración a Largo Plazo	-	-
Depreciación, Deterioro y Amortización Acumulada de Bienes	-	-	Provisiones a Largo Plazo	-	-
Activos Diferidos	435,987,578	300,006,352	Total de Pasivos No Circulantes	4,489,989,607	4,836,130,274
Estimación por Pérdida o Deterioro de Activos no Circulantes	-	-	Total del Pasivo	9,130,985,820	8,942,710,746
Otros Activos no Circulantes	-	-	HACIENDA PÚBLICA/ PATRIMONIO		
Total de Activos No Circulantes	6,684,396,758	4,676,591,357	Hacienda Pública/Patrimonio Contribuido	1,036,614,261	1,035,911,361
Total del Activo	9,922,234,960	8,709,079,982	Aportaciones	1,036,614,261	1,035,911,361
			Donaciones de Capital	-	-
			Actualización de la Hacienda Pública / Patrimonio	-	-
			Hacienda Pública/Patrimonio Generado	-245,365,121	-1,269,542,125
			Resultados del Ejercicio (Ahorro / Desahorro)	2,384,489,997	2,915,077,386
			Resultados de Ejercicios Anteriores	-2,466,675,826	-4,021,444,156
			Revalúos	-	-
			Reservas	-	-
			Rectificaciones de Resultados de Ejercicios Anteriores	-163,179,292	-163,175,355
			Exceso o Insuficiencia en la Actualización de la Hacienda Pública/Patrimonio	-	-
			Resultado por Posición Monetaria	-	-
			Resultado por Tenencia de Activos no Monetarios	-	-
			Total Hacienda Pública/ Patrimonio	791,249,140	-233,630,764
			Total del Pasivo y Hacienda Pública / Patrimonio	9,922,234,960	8,709,079,982

Bajo protesta de decir verdad garantizo que los Estados Financieros y sus Notas son razonablemente correctos y responsabilidad del emisor.

ELABORÓ

REVISÓ



C.P. JORGE MICHEL LUNA
SUBSECRETARIO DE PRESUPUESTO

AUTORIZÓ



C.C. ADRIANA FLORES GARZA
SECRETARIA DE HACIENDA

Estado de Cambios en la Situación Financiera Consolidado



MORELOS
PODER EJECUTIVO

Cuenta Pública 2015

Estado de Cambios en la Situación Financiera Consolidado
Del 1 de enero al 30 de septiembre de 2015 y 2014
(Pesos)



**VISIÓN
MORELOS**

PODER EJECUTIVO DEL ESTADO DE MORELOS

Concepto	Origen	Aplicación	Concepto	Origen	Aplicación
ACTIVO	897,616,021	2,110,770,999	PASIVO	534,415,741	346,140,667
Activo Circulante	897,616,021	102,965,598	Activo Circulante	534,415,741	-
Efectivo y Equivalentes	656,561,578	-	Cuentas por Pagar a Corto Plazo	470,948,595	-
Derechos a Recibir Efectivo o Equivalentes	241,054,443	-	Documentos por Pagar a Corto Plazo	-	-
Derechos a Recibir Bienes o Servicios	-	102,965,598	Porción a Corto Plazo de la Deuda Pública a Largo Plazo	62,575,421	-
Inventarios	-	-	Títulos y Valores a Corto Plazo	-	-
Almacenes	-	-	Pasivos Diferidos a Corto Plazo	-	-
Estimación por Pérdida o Deterioro de Activos Circulantes	-	-	Fondos y Bienes de Terceros en Garantía y/o Administración a Corto Plazo	891,725	-
Otros Activos Circulantes	-	-	Provisiones a Corto Plazo	-	-
Activo No Circulante	-	2,007,805,401	Otros Pasivos a Corto Plazo	-	-
Inversiones Financieras a Largo Plazo	-	66,763,213	Pasivo No Circulante	-	346,140,667
Derechos a Recibir Efectivo o Equivalentes a Largo Plazo	-	-	Cuentas por Pagar a Largo Plazo	-	-
Bienes Inmuebles, Infraestructura y Construcciones en Proceso	-	1,595,186,853	Documentos por Pagar a Largo Plazo	-	-
Bienes Muebles	-	201,926,254	Deuda Pública a Largo Plazo	-	346,140,667
Activos Intangibles	-	7,947,855	Pasivos Diferidos a Largo Plazo	-	-
Depreciación, Deterioro y Amortización Acumulada de Bienes	-	-	Fondos y Bienes de Terceros en Garantía y/o en Administración a Largo Plazo	-	-
Activos Diferidos	-	135,981,226	Provisiones a Largo Plazo	-	-
Estimación por Pérdida o Deterioro de Activos no Circulantes	-	-	HACIENDA PÚBLICA/ PATRIMONIO	1,555,471,230	530,591,326
Otros Activos no Circulantes	-	-	Hacienda Pública/Patrimonio Contribuido	702,900	-
			Aportaciones	702,900	-
			Donaciones de Capital	-	-
			Actualización de la Hacienda Pública / Patrimonio	-	-
			Hacienda Pública/Patrimonio Generado	1,554,768,330	530,591,326
			Resultados del Ejercicio (Ahorro / Desahorro)	-	530,587,389
			Resultados de Ejercicios Anteriores	1,554,768,330	-
			Revaluos	-	-
			Reservas	-	-
			Rectificaciones de Resultados de Ejercicios Anteriores	-	3,937
			Exceso o Insuficiencia en la Actualización de la Hacienda Pública/Patrimonio	-	-
			Resultado por Posición Monetaria	-	-
			Resultado por Tenencia de Activos no Monetarios	-	-

Bajo protesta de decir verdad declaro que los Estados Financieros y sus Notas son razonablemente correctos y responsabilidad del emisor.

ELABORO

C. P. BERNARDO PAZ GONZÁLEZ
DIRECTOR GENERAL DE CONTABILIDAD

REVISÓ

C. P. JORGE MICHEL LUNA
SUBSECRETARIO DE PRESUPUESTO

AUTORIZO

LIC. ADRIANA FLORES GARZA
SECRETARÍA DE HACIENDA

Estado de Variación en la Hacienda Pública / Patrimonio Consolidado



MORELOS
PODER EJECUTIVO

Cuenta Pública 2015
Estado de Variación en la Hacienda Pública Consolidado
Del 1 de enero al 30 de septiembre de 2015
(pesos)



PODER EJECUTIVO DEL ESTADO DE MORELOS

Concepto	Hacienda Pública/Patrimonio Contribuido	Hacienda Pública/Patrimonio Generado de Ejercicios Anteriores	Hacienda Pública/Patrimonio Generado del Ejercicio	Ajustes por Cambios de Valor	TOTAL
Rectificaciones de Resultados de Ejercicios Anteriores	-	-163,175,355	-3,937	-	-163,179,292
Patrimonio Neto Inicial Ajustado del Ejercicio	1,035,911,361	-	-	-	1,035,911,361
Aportaciones	1,035,911,361	-	-	-	1,035,911,361
Donaciones de Capital	-	-	-	-	-
Actualización de la Hacienda Pública/Patrimonio	-	-	-	-	-
Variaciones de la Hacienda Pública/Patrimonio Neto del Ejercicio	-	-4,021,444,156	2,915,077,386	-	-1,106,366,770
Resultados del Ejercicio (Ahorro/Desahorro)	-	-	2,915,077,386	-	2,915,077,386
Resultados de Ejercicios Anteriores	-	4,021,444,156	-	-	4,021,444,156
Revalúos	-	-	-	-	-
Reservas	-	-	-	-	-
Hacienda Pública/Patrimonio Neto Final del Ejercicio 2014	1,035,911,361	-4,184,619,511	2,915,077,386	-	-233,630,764
Cambios en la Hacienda Pública/Patrimonio Neto del Ejercicio	702,900	-	-	-	702,900
Aportaciones	702,900	-	-	-	702,900
Donaciones de Capital	-	-	-	-	-
Actualización de la Hacienda Pública/Patrimonio	-	-	-	-	-
Variaciones de la Hacienda Pública/Patrimonio Neto del Ejercicio	-	1,554,768,330	2,384,489,997	-	3,939,258,327
Resultados del Ejercicio (Ahorro/Desahorro)	-	-	2,384,489,997	-	2,384,489,997
Resultados de Ejercicios Anteriores	-	1,554,768,330	-	-	1,554,768,330
Revalúos	-	-	-	-	-
Reservas	-	-	-	-	-
Saldo Neto en la Hacienda Pública / Patrimonio 2015	1,036,614,261	-2,629,851,181	2,384,486,060	-	791,249,140

Bajo protesta de decir verdad declaramos que los Estados Financieros y sus Notas son razonablemente correctos y responsabilidad del emisor.

ELABORÓ

C.P. FERNANDO PAZ GONZÁLEZ
DIRECTOR GENERAL DE CONTABILIDAD

REVISÓ

C.P. JORGE MICHEL LUNA
SUBSECRETARIO DE PRESUPUESTO

AUTORIZÓ

LIC. ADRIANA FLORES GARZA
SECRETARIA DE HACIENDA

Estado de Flujos de Efectivo Consolidado

Concepto	2015	2014	Concepto	2015	2014
Flujos de Efectivo de las Actividades de Gestión					
Origen	18,012,676,631	18,107,601,592	Flujos de Efectivo de las Actividades de Inversión	24,397,353	990,279,794
Impuestos	489,736,409	541,879,875	Origen		
Cuotas y Aportaciones de Seguridad Social			Bienes Inmuebles, Infraestructura y Construcciones en Proceso		
Contribuciones de mejoras	43,867,930	93,876,641	Bienes Muebles		
Derechos	264,817,896	427,589,045	Otros Orígenes de Inversión	24,397,353	990,279,794
Productos de Tipo Corriente	76,003,181	68,545,796			
Aprovechamientos de Tipo Corriente	39,778,936	13,393,368	Aplicación	1,311,836,277	3,897,467,446
Ingresos por Venta de Bienes y Servicios	180,116,412	402,443,698	Bienes Inmuebles, Infraestructura y Construcciones en Proceso	668,533,413	1,378,717,881
Ingresos no Comprendidos en las Fracciones de la Ley de Ingresos Causados en Ejercicios Fiscales Anteriores Pendientes de Liquidación o Pago	146,689	507,117	Bienes Muebles	85,333,640	88,322,712
Participaciones y Aportaciones	16,913,049,623	16,553,250,417	Otras Aplicaciones de Inversión	557,969,224	2,430,426,853
Transferencias, Asignaciones y Subsidios y Otras Ayudas					
Otros Orígenes de Operación	5,159,555	6,115,635	Flujos Netos de Efectivo por Actividades de Inversión	-1,287,438,924	-2,907,187,652
Aplicación	15,452,244,815	15,006,619,452	Flujo de Efectivo de las Actividades de Financiamiento		
Servicios Personales	1,070,357,268	997,639,764	Origen	-376,140,668	1,183,828,419
Materiales y Suministros	235,532,097	231,663,728	Endeudamiento Neto		
Servicios Generales	680,091,053	493,742,378	Interno	-376,140,668	1,183,828,419
Transferencias Internas y Asignaciones al Sector Público	9,728,682,782	9,644,509,654	Externo		
Transferencias al resto del Sector Público		492,114	Otros Orígenes de Financiamiento		
Subsidios y Subvenciones	24,600,549	972,610			
Ayudas Sociales	305,610,290	191,502,562	Aplicación	52,728,521	125,266,878
Pensiones y Jubilaciones	310,365,421	269,289,559	Servicios de la Deuda	52,728,521	125,266,878
Transferencias a Fideicomisos, Mandatos y Contratos Análogos	85,055,398	156,523,240	Interno	175,941,819	185,904,754
Transferencias a la Seguridad Social			Externo	-123,213,298	-60,637,876
Donativos			Otras Aplicaciones de Financiamiento		
Transferencias al Exterior					
Participaciones	1,398,577,250	1,354,157,479	Flujos netos de Efectivo por Actividades de Financiamiento	-428,869,189	1,058,561,541
Aportaciones	1,126,273,754	1,071,564,925			
Convenios	487,098,953	594,561,439	Incremento/Disminución Neta en el Efectivo y Equivalentes al Efectivo	844,123,703	1,252,356,029
Otras Aplicaciones de Operación					
Flujos Netos de Efectivo por Actividades de Gestión	2,560,431,816	3,100,982,140	Efectivo y Equivalente al Efectivo al Inicio del Ejercicio	1,090,075,379	1,338,404,631
			Efectivo y Equivalente al Efectivo al Final del Ejercicio	1,934,199,082	2,590,760,660

Bajo protesta de decir verdad declaramos que los Estados Financieros y sus Notas son razonablemente correctos y responsabilidad del emisor.

ELABORO

C. P. FERNANDO PAZ GONZÁLEZ
DIRECTOR GENERAL DE CONTABILIDAD

REVISÓ

C. P. JORGE MICHEL LUNA
SUBSECRETARIO DE PRESUPUESTO

AUTORIZO

M. C. ADRIANA FLORES GARZA
SECRETARIA DE HACIENDA



MORELOS
PODER EJECUTIVO



Poder Ejecutivo del Gobierno del Estado de Morelos

CUENTA PÚBLICA CONSOLIDADA
PODER EJECUTIVO
ENERO - SEPTIEMBRE

2015

PRESENTACIÓN

En cumplimiento al mandato contenido en el Artículo 32 de la Constitución Política del Estado Libre y Soberano de Morelos, en el que se establece la obligación del Gobernador del Estado para remitir al Congreso del Estado la Cuenta Pública, en unión y concordancia con los avances de los Programas Operativos Anuales durante cada trimestre del ejercicio fiscal; así como a lo señalado en los Artículos 53 y 54 de la Ley General de Contabilidad Gubernamental, 38, 42 y 46 de la Ley de Presupuesto, Contabilidad y Gasto Público del Estado de Morelos y, 22 fracción XXV de la Ley Orgánica de la Administración Pública del Estado de Morelos, se presenta al H. Congreso del Estado la Cuenta de la Hacienda Pública Estatal correspondiente al periodo enero - septiembre del ejercicio fiscal 2015.

Los documentos base que sustentan la elaboración de la Cuenta Pública, lo constituyen la Ley de Ingresos para el Ejercicio Fiscal 2015 del Gobierno del Estado de Morelos y el Presupuesto de Egresos para el Ejercicio Fiscal 2015 del Gobierno del Estado de Morelos, aprobados por la Quincuagésima Segunda Legislatura del Estado Libre y

Soberano de Morelos en ejercicio de las facultades conferidas en el artículo 40 fracción II de la Constitución Política Local, y publicados en el Periódico Oficial "Tierra y Libertad" número 5246 de fecha 24 de diciembre de 2014.

La Cuenta Pública presenta la información correspondiente al periodo enero - septiembre del ejercicio fiscal 2015, de conformidad con las disposiciones de la Ley General de Contabilidad Gubernamental, con el siguiente contenido:

- I. Información contable:
 - a. Estado de Actividades.
 - b. Estado de Situación Financiera.
 - c. Estado de Cambios en la Situación Financiera.
 - d. Estado Analítico del Activo.
 - e. Estado Analítico de la Deuda y Otros Pasivos.
 - f. Estado de Variación en la Hacienda Pública/Patrimonio.
 - g. Estado de Flujos de Efectivo.
 - h. Informe sobre Pasivos Contingentes.
 - i. Notas a los Estados Financieros.

II. Información Presupuestaria del ejercicio presupuestal de los egresos y la ejecución de la ley de ingresos:

- a. Estado del Ejercicio de los Ingresos.
- b. Estado del Ejercicio del Presupuesto de Egresos.
- c. Endeudamiento Neto.
- d. Intereses de la Deuda Pública.
- e. Indicadores de Postura Fiscal.

III. Información programática. Integrada con todos los datos de los programas y proyectos ejecutados por las Dependencias del Poder Ejecutivo, a través de los Informes de Gestión Gubernamental, en los que se plasman los avances de los Programas Operativos Anuales.

IV. Anexos.

- a. Relación de Cuentas Bancarias Productivas Específicas.

Asimismo, en términos del Decreto número Dos mil Cincuenta y Tres por el que se aprueba el Presupuesto de Egresos del Gobierno del Estado de Morelos para el ejercicio fiscal del 1 de enero al 31 de diciembre del año dos mil quince, se incluye la información relativa al monto total de las percepciones cubiertas a los servidores públicos de mandos medios y superiores adscritos a las Dependencias y Entidades del Poder Ejecutivo del Gobierno del Estado, conforme a los reportes entregados por éstas.

En la Cuenta Pública y sus anexos, se presenta información detallada para facilitar el análisis y evaluación de las cifras que la integran y el cumplimiento a los objetivos contenidos en los programas y el Presupuesto de Egresos del Gobierno del Estado por el ejercicio fiscal del año 2015.

Por lo antes expuesto, se somete a ese Honorable Congreso del Estado la información contable del periodo enero - septiembre del ejercicio fiscal del año 2015 para su examen y revisión respectiva.

Lic. Adriana Flores Garza
Secretaria de Hacienda
Gobierno del Estado de Morelos



MORELOS
PODER EJECUTIVO

Información Contable

CUENTA PÚBLICA
GOBIERNO DEL ESTADO DE MORELOS
ENERO - SEPTIEMBRE

2015

Estado de Actividades



Concepto	2015	2014	Concepto	2015	2014
INGRESOS Y OTROS BENEFICIOS			GASTOS Y OTRAS PÉRDIDAS		
Ingresos de la Gestión	1,094,467,453	1,548,235,540	Gastos de Funcionamiento	1,985,980,418	1,723,045,870
Impuestos	489,736,409	541,879,875	Servicios Personales	1,070,357,268	997,639,764
Cuotas y Aportaciones de Seguridad Social	43,867,930	93,876,641	Materiales y Suministros	235,532,097	231,663,728
Contribuciones de Mejoras	264,817,896	427,589,045	Servicios Generales	680,091,053	493,742,378
Derechos	76,003,181	68,545,796	Transferencia, Asignaciones, Subsidios y Otras Ayudas	10,454,314,440	10,263,289,739
Productos de Tipo Corriente	39,778,936	13,393,368	Transferencias Internas y Asignaciones al Sector Público	9,728,682,782	9,644,509,654
Aprovechamientos de Tipo Corriente	180,116,412	402,443,698	Transferencias al Resto del Sector Público	-	492,114
Ingresos por Venta de Bienes y Servicios	146,689	507,117	Subsidios y Subvenciones	24,600,549	972,610
Ingresos no Comprendidos en las Fracciones de la Ley de Ingresos Causados en Ejercicios Fiscales Anteriores Pendientes de Liquidación o Pago	-	-	Ayudas Sociales	305,610,290	191,502,562
Participaciones, Aportaciones, Transferencias, Asignaciones, Subsidios y Otras Ayudas	16,913,049,623	16,553,250,417	Pensiones y Jubilaciones	310,365,421	269,289,559
Participaciones y Aportaciones	16,913,049,623	16,553,250,417	Transferencias a Fideicomisos, Mandatos y Contratos Análogos	85,055,398	156,523,240
Transferencia, Asignaciones, Subsidios y Otras ayudas	-	-	Transferencias a la Seguridad Social	-	-
Otros Ingresos y Beneficios	5,159,555	6,115,635	Donativos	-	-
Ingresos Financieros	-	-	Transferencias al Exterior	-	-
Incremento por Variación de Inventarios	-	-	Participaciones y Aportaciones	3,011,949,957	3,020,283,843
Disminución del Exceso de Estimaciones por Pérdida o Deterioro u Obsolescencia	-	-	Participaciones	1,398,577,250	1,354,157,479
Disminución del Exceso de Provisiones	-	-	Aportaciones	1,126,273,754	1,071,564,925
Otros Ingresos y Beneficios Varios	5,159,555	6,115,635	Convenios	487,098,953	594,561,439
Total de Ingresos y Otros Beneficios	18,012,676,631	18,107,601,592	Intereses, Comisiones y Otros Gastos de la Deuda Pública	175,941,819	185,904,754
			Intereses de la Deuda Pública	173,572,199	183,034,991
			Comisiones de la Deuda Pública	-	-
			Gastos de la Deuda Pública	-	-
			Costo por Coberturas	2,369,620	2,869,763
			Apoyos Financieros	-	-
			Otros Gastos y Pérdidas Extraordinarias	-	-
			Estimaciones, Depreciaciones, Deterioros, Obsolescencia y Amortizaciones	-	-
			Provisiones	-	-
			Disminución de Inventarios	-	-
			Aumento por Insuficiencia de Estimaciones por Pérdida o Deterioro y Obsolescencia	-	-
			Aumento por Insuficiencia de Provisiones	-	-
			Otros Gastos	-	-
			Inversión Pública	-	-
			Inversión Pública no Capitalizable	-	-
			Total de Gastos y Otras Pérdidas	15,628,186,634	15,192,524,206
			Resultados del Ejercicio (Ahorro/Desahorro)	2,384,489,997	2,915,077,386

Bajo protesta de decir verdad elaboramos y sus Notas son razonablemente correctos y responsabilidad del emisor.

ELABORÓ

REVISÓ

C.P. FERNANDO PAZ GONZÁLEZ
DIRECTOR GENERAL DE CONTABILIDAD

C.P. JORGE MICHEL LUNA
SUBSECRETARIO DE PRESUPUESTO

AUTORIZÓ

LIC. ADRIANA FLORES GARZA
SECRETARIA DE HACIENDA

Estado de Situación Financiera

CONCEPTO	Año 2015	Año 2014	CONCEPTO	Año 2015	Año 2014
ACTIVO			PASIVO		
Activo Circulante			Pasivo Circulante		
Efectivo y Equivalentes	1,934,199,082	2,590,760,660	Cuentas por Pagar a Corto Plazo	4,474,351,244	4,003,402,649
Derechos a Recibir Efectivo o Equivalentes	959,048,116	1,200,102,559	Documentos por Pagar a Corto Plazo	-	-
Derechos a Recibir Bienes o Servicios	344,591,004	241,625,406	Porción a Corto Plazo de la Deuda Pública a Largo Plazo	123,213,298	60,637,877
Inventarios	-	-	Títulos y Valores a Corto Plazo	-	-
Almacenes	-	-	Pasivos Diferidos a Corto Plazo	-	-
Estimación por Pérdida o Detenoreo de Activos Circulantes	-	-	Fondos y Bienes de Terceros en Garantía y/o Administración a Corto Plazo	43,431,671	42,539,946
Otros Activos Circulantes	-	-	Provisiones a Corto Plazo	-	-
Total de Activos Circulantes	3,237,838,202	4,032,488,625	Otros Pasivos a Corto Plazo	-	-
Activo No Circulante			Total de Pasivos Circulantes	4,640,996,213	4,106,580,472
Inversiones Financieras a Largo Plazo	262,163,874	195,400,661	Pasivo No Circulante		
Derechos a Recibir Efectivo o Equivalentes a Largo Plazo	-	-	Cuentas por Pagar a Largo Plazo	-	-
Bienes Inmuebles, Infraestructura y Construcciones en Proceso	4,496,401,236	2,901,214,383	Documentos por Pagar a Largo Plazo	-	-
Bienes Muebles	1,422,763,211	1,220,836,957	Deuda Pública a Largo Plazo	4,481,040,980	4,827,181,647
Activos Intangibles	67,080,859	59,133,004	Pasivos Diferidos a Largo Plazo	8,948,627	8,948,627
Depreciación, Detenoreo y Amortización Acumulada de Bienes	-	-	Fondos y Bienes de Terceros en Garantía y/o Administración a Largo Plazo	-	-
Activos Diferidos	435,987,578	300,006,352	Provisiones a Largo Plazo	-	-
Estimación por Pérdida o Detenoreo de Activos no Circulantes	-	-	Total de Pasivos No Circulantes	4,489,989,607	4,836,130,274
Otros Activos no Circulantes	-	-	Total del Pasivo	9,130,985,820	8,942,710,746
Total de Activos No Circulantes	6,684,396,758	4,676,591,357	HACIENDA PÚBLICA/ PATRIMONIO		
Total del Activo	9,922,234,960	8,709,079,982	Hacienda Pública/Patrimonio Contribuido		
			Aportaciones	1,036,614,261	1,035,911,361
			Donaciones de Capital	-	-
			Actualización de la Hacienda Pública / Patrimonio	-	-
			Hacienda Pública/Patrimonio Generado	-245,365,121	-1,269,542,125
			Resultados del Ejercicio (Ahorro / Desahorro)	2,384,489,997	2,915,077,386
			Resultados de Ejercicios Anteriores	-2,466,675,826	-4,021,444,156
			Revaluos	-	-
			Reservas	-	-
			Rectificaciones de Resultados de Ejercicios Anteriores	163,179,292	-163,175,355
			Exceso o Insuficiencia en la Actualización de la Hacienda Pública/Patrimonio		
			Resultado por Posición Monetaria	-	-
			Resultado por Tenencia de Activos no Monetarios	-	-
			Total Hacienda Pública/ Patrimonio	791,249,140	-233,630,764
			Total del Pasivo y Hacienda Pública / Patrimonio	9,922,234,960	8,709,079,982

Bajo protesta de decir verdad declaramos que los Estados Financieros y sus Notas son razonablemente correctos y responsabilidad del emisor.

ELABORO

REVISO

C. P. FERNANDO PAZ GONZÁLEZ
DIRECTOR GENERAL DE CONTABILIDAD

C. P. JORGE MICHEL LUNA
SUBSECRETARIO DE PRESUPUESTO

AUTORIZO

M.C. ADRIANA FLORES GARZA
SECRETARIA DE HACIENDA

Estado de Cambios en la Situación Financiera



MORELOS
PODER EJECUTIVO



**VISIÓN
MORELOS**

Cuenta Pública 2015
Estado de Cambios en la Situación Financiera
Del 1 de enero al 30 de septiembre de 2015 y 2014
(Pesos)
Poder Ejecutivo del Gobierno del Estado de Morelos

Concepto	Origen	Aplicación	Concepto	Origen	Aplicación
ACTIVO			PASIVO		
Activo Circulante	897,616,021	2,110,770,999	Activo Circulante	534,415,741	346,140,667
Efectivo y Equivalentes			Cuentas por Pagar a Corto Plazo	534,415,741	-
Derechos a Recibir Efectivo o Equivalentes	656,561,578	102,965,598	Documentos por Pagar a Corto Plazo	470,948,595	-
Derechos a Recibir Bienes o Servicios	241,054,443	-	Porción a Corto Plazo de la Deuda Pública a Largo Plazo	62,575,421	-
Inventarios	-	102,965,598	Títulos y Valores a Corto Plazo	-	-
Almacenes	-	-	Pasivos Diferidos a Corto Plazo	-	-
Estimación por Pérdida o Deterioro de Activos Circulantes	-	-	Fondos y Bienes de Terceros en Garantía y/o Administración a Corto Plazo	891,775	-
Otros Activos Circulantes	-	-	Provisiones a Corto Plazo	-	-
	-	-	Otros Pasivos a Corto Plazo	-	-
Activo No Circulante		2,007,805,401	Pasivo No Circulante		346,140,667
Inversiones Financieras a Largo Plazo	-	66,763,213	Cuentas por Pagar a Largo Plazo	-	-
Derechos a Recibir Efectivo o Equivalentes a Largo Plazo	-	-	Documentos por Pagar a Largo Plazo	-	-
Bienes Inmuebles, Infraestructura y Construcciones en Proceso	-	1,595,186,853	Deuda Pública a Largo Plazo	-	346,140,667
Bienes Muebles	-	201,926,254	Pasivos Diferidos a Largo Plazo	-	-
Activos Intangibles	-	7,947,855	Fondos y Bienes de Terceros en Garantía y/o en Administración a Largo Plazo	-	-
Depreciación, Deterioro y Amortización Acumulada de Bienes	-	-	Provisiones a Largo Plazo	-	-
Activos Diferidos	-	135,981,226			
Estimación por Pérdida o Deterioro de Activos no Circulantes	-	-	HACIENDA PÚBLICA/ PATRIMONIO	1,555,471,230	530,591,326
Otros Activos no Circulantes	-	-	Hacienda Pública/Patrimonio Contribuido	702,900	-
			Aportaciones	702,900	-
			Donaciones de Capital	-	-
			Actualización de la Hacienda Pública / Patrimonio	-	-
			Hacienda Pública/Patrimonio Generado	1,554,768,330	530,591,326
			Resultados del Ejercicio (Ahorro / Desahorro)	-	530,587,389
			Resultados de Ejercicios Anteriores	1,554,768,330	-
			Revalúos	-	-
			Reservas	-	-
			Rectificaciones de Resultados de Ejercicios Anteriores	-	3,937
			Exceso o Insuficiencia en la Actualización de la Hacienda Pública/Patrimonio		
			Resultado por Posición Monetaria	-	-
			Resultado por Tenencia de Activos no Monetarios	-	-

Bajo protesta de decir verdad, declaramos que los Estados Financieros y sus Notas son razonablemente correctos y responsabilidad del emisor.

ELABORÓ

C. P. FERNANDO PAZ GONZÁLEZ
DIRECTOR GENERAL DE CONTABILIDAD

REVISÓ

C. P. JORGE MICHEL LUNA
SUBSECRETARIO DE PRESUPUESTO

AUTORIZÓ

LIC. ADRIANA FLORES GARZA
SECRETARIA DE HACIENDA



Estado Analítico del Activo





MORELOS
PODER EJECUTIVO

Cuenta Pública 2015
Estado Analítico del Activo
Del 1 de enero al 30 de septiembre de 2015
(Pesos)
Poder Ejecutivo del Gobierno del Estado de Morelos



Concepto	1	2	3	Saldo Final 4 = (1+2-3)	Variación del Periodo (4-1)
ACTIVO	8,348,641,557	100,727,395,446	99,153,802,043	9,922,234,960	1,573,593,403
Activo Circulante	2,539,485,766	95,031,193,533	94,332,841,097	3,237,838,202	698,352,436
Efectivo y Equivalentes	1,090,075,379	75,345,376,962	74,501,253,259	1,934,199,082	844,123,703
Derechos a Recibir Efectivo o Equivalentes	1,107,406,244	19,281,992,795	19,430,350,923	959,048,116	-148,358,128
Derechos a Recibir Bienes o Servicios	342,004,143	403,823,776	401,236,915	344,591,004	2,586,861
Inventarios	-	-	-	-	-
Almacenes	-	-	-	-	-
Estimación por Pérdida o Deterioro de Activos Circulantes	-	-	-	-	-
Otros Activos Circulantes	-	-	-	-	-
Activo No Circulante	5,809,155,791	5,696,201,913	4,820,960,946	6,684,396,758	875,240,967
Inversiones Financieras a Largo Plazo	160,896,123	4,320,196,278	4,218,928,527	262,163,874	101,267,751
Derechos a Recibir Efectivo o Equivalentes a Largo Plazo	-	-	-	-	-
Bienes Inmuebles, Infraestructura y Construcciones en Proceso	3,827,867,823	1,259,671,826	591,138,413	4,496,401,236	668,533,413
Bienes Muebles	1,337,429,571	96,222,598	10,888,958	1,422,763,211	85,333,640
Activos Intangibles	64,109,622	2,971,237	-	67,080,859	2,971,237
Depreciación, Deterioro y Amortización Acumulada de Bienes	-	-	-	-	-
Activos Diferidos	418,852,652	17,139,974	5,048	435,987,578	17,134,926
Estimación por Pérdida o Deterioro de Activos no Circulantes	-	-	-	-	-
Otros Activos no Circulantes	-	-	-	-	-

Bajo protesta de decir verdad declaro que los Estados Financieros y sus Notas son razonablemente correctos y responsabilidad del emisor.

ELABORO

C. P. FERNANDO PAZ GONZALEZ
DIRECTOR GENERAL DE CONTABILIDAD

REVISO

C. P. JORGE MICHEL LUNA
SUBSECRETARIO DE PRESUPUESTO

AUTORIZO

LIC. ADRIANA FLORES GARZA
SECRETARIA DE HACIENDA

Estado Analítico de la Deuda y Otros Pasivos

Denominación de las Deudas		Moneda de Contratación	Institución o País Acreedor	Saldo Inicial del Periodo	Saldo Final del Periodo
DEUDA PÚBLICA					
Deuda Interna					
Corto Plazo					
Instituciones de Crédito					
		Pesos	BBVA BANCOMER	-	123,213,298
		Pesos	BANAMEX	-	16,918,858
		Pesos	BANOBRAS	-	17,857,143
		Pesos	BANORTE	-	69,529,521
		Pesos	H.S.B.C.	-	5,240,531
		Pesos		-	13,667,245
Deuda Externa					
Títulos y Valores					
Arrendamientos Financieros					
Organismos Financieros Internacionales					
Deuda Bilateral					
Títulos y Valores					
Arrendamientos Financieros					
Subtotal a Corto Plazo					
Largo Plazo					
Instituciones de Crédito					
		Pesos	BBVA BANCOMER	4,857,181,647	4,481,040,980
		Pesos	BANAMEX	607,228,449	537,173,630
		Pesos	BANOBRAS	642,857,143	589,285,715
		Pesos	BANORTE	2,208,296,055	2,000,984,540
		Pesos	H.S.B.C.	798,800,000	783,665,034
		Pesos		600,000,000	569,932,061
Deuda Externa					
Títulos y Valores					
Arrendamientos Financieros					
Organismos Financieros Internacionales					
Deuda Bilateral					
Títulos y Valores					
Arrendamientos Financieros					
Subtotal a Largo Plazo					
Otros Pasivos					
Total Deuda y Otros Pasivos				4,857,181,647	4,481,040,980
				4,982,762,264	4,526,731,542
				9,839,943,911	9,130,985,820

Bajo protesta de decir verdad declaramos que los Estados Financieros y sus Notas son razonablemente correctos y responsabilizamos del emisor.

ELABORO

REVISO

AUTORIZO

C.P. FERNANDO PAZ GONZALEZ
DIRECTOR GENERAL DE CONTABILIDAD

C.P. JORGE MICHEL LUNA
SUBSECRETARIO DE PRESUPUESTO

LIC. ADRIANA FLORES GARZA
SECRETARIA DE HACIENDA

Estado de Variación en la Hacienda Pública / Patrimonio



MORELOS
PODER EJECUTIVO

Cuenta Pública 2015
Estado de Variación en la Hacienda Pública
Del 1 de enero al 30 de septiembre de 2015
(pesos)



Poder Ejecutivo del Gobierno del Estado de Morelos

Concepto	Hacienda Pública/ Patrimonio Contribuido	Hacienda Pública/ Patrimonio Generado de Ejercicios Anteriores	Hacienda Pública/ Patrimonio Generado del Ejercicio	Ajustes por Cambios de Valor	TOTAL
Rectificaciones de Resultados de Ejercicios Anteriores	-	-163,175,355	-3,937	-	-163,179,292
Patrimonio Neto Inicial Ajustado del Ejercicio	1,035,911,361	-	-	-	1,035,911,361
Aportaciones	1,035,911,361	-	-	-	1,035,911,361
Donaciones de Capital	-	-	-	-	-
Actualización de la Hacienda Pública/ Patrimonio	-	-	-	-	-
Variaciones de la Hacienda Pública/ Patrimonio Neto del Ejercicio	-	-4,021,444,156	2,915,077,386	-	-1,106,366,770
Resultados del Ejercicio (Ahorro/Desahorro)	-	-	2,915,077,386	-	2,915,077,386
Resultados de Ejercicios Anteriores	-	4,021,444,156	-	-	4,021,444,156
Revalúos	-	-	-	-	-
Reservas	-	-	-	-	-
Hacienda Pública/ Patrimonio Neto Final del Ejercicio 2014	1,035,911,361	-4,184,619,511	2,915,077,386	-	-233,630,764
Cambios en la Hacienda Pública/ Patrimonio Neto del Ejercicio	702,900	-	-	-	702,900
Aportaciones	702,900	-	-	-	702,900
Donaciones de Capital	-	-	-	-	-
Actualización de la Hacienda Pública/ Patrimonio	-	-	-	-	-
Variaciones de la Hacienda Pública/ Patrimonio Neto del Ejercicio	-	1,554,768,330	2,384,489,997	-	3,939,258,327
Resultados del Ejercicio (Ahorro/Desahorro)	-	-	2,384,489,997	-	2,384,489,997
Resultados de Ejercicios Anteriores	-	1,554,768,330	-	-	1,554,768,330
Revalúos	-	-	-	-	-
Reservas	-	-	-	-	-
Saldo Neto en la Hacienda Pública / Patrimonio 2015	1,036,614,261	-2,629,851,181	2,384,486,060	-	791,249,140

Bajo protesta de decir verdad declaramos que los Estados Financieros y sus Notas son razonablemente correctos y responsabilidad del emisor.

ELABORÓ

C. P. FERNANDO PAZ GONZÁLEZ
DIRECTOR GENERAL DE CONTABILIDAD

REVISÓ

C. P. JORGE MICHEL LUNA
SUBSECRETARIO DE PRESUPUESTO

AUTORIZÓ

LIC. ADRIANA FLORES GARZA
SECRETARIA DE HACIENDA

Estado de Flujos de Efectivo



Concepto	2015	2014	Concepto	2015	2014
Flujos de Efectivo de las Actividades de Gestión					
Origen	18,012,676,631	18,107,601,592	Flujos de Efectivo de las Actividades de Inversión	24,397,353	990,279,794
Impuestos	489,736,409	541,879,875	Origen	-	-
Cuotas y Aportaciones de Seguridad Social	-	-	Bienes Inmuebles, Infraestructura y Construcciones en Proceso	-	-
Contribuciones de mejoras	43,867,930	93,876,641	Bienes Muebles	-	-
Derechos	264,817,896	427,589,045	Otros Orígenes de Inversión	24,397,353	990,279,794
Productos de Tipo Corriente	76,003,181	68,545,796			
Aprovechamientos de Tipo Corriente	39,778,936	13,393,368	Aplicación	1,311,836,277	3,897,467,446
Ingresos por Venta de Bienes y Servicios	180,116,412	402,443,698	Bienes Inmuebles, Infraestructura y Construcciones en Proceso	668,533,413	1,378,717,881
Ingresos no Comprendidos en las Fracciones de la Ley de Ingresos Causados en Ejercicios Fiscales Anteriores Pendientes de Liquidación o Pago	146,689	507,117	Bienes Muebles	85,333,640	88,322,712
Participaciones y Aportaciones	16,913,049,623	16,553,250,417	Otras Aplicaciones de Inversión	557,969,224	2,430,426,853
Transferencias, Asignaciones y Subsidios y Otras Ayudas	-	-			
Otros Orígenes de Operación	5,159,555	6,115,635	Flujos Netos de Efectivo por Actividades de Inversión	-1,287,438,924	-2,907,187,652
			Flujo de Efectivo de las Actividades de Financiamiento		
Aplicación	15,452,244,815	15,006,619,452	Origen	-376,140,668	1,183,828,419
Servicios Personales	1,070,357,268	997,639,764	Endeudamiento Neto	-376,140,668	1,183,828,419
Materiales y Suministros	235,532,097	231,663,728	Interno	-	-
Servicios Generales	680,091,053	493,742,378	Externo	-	-
Transferencias Internas y Asignaciones al Sector Público	9,728,682,782	9,644,509,654	Otros Orígenes de Financiamiento	-	-
Transferencias al resto del Sector Público	-	492,114			
Subsidios y Subvenciones	24,600,549	972,610	Aplicación	52,728,521	125,266,878
Ayudas Sociales	305,610,290	191,502,562	Servicios de la Deuda	52,728,521	125,266,878
Pensiones y Jubilaciones	310,365,421	269,289,559	Interno	175,941,819	185,904,754
Transferencias a Fideicomisos, Mandatos y Contratos Análogos	85,055,398	156,523,240	Externo	-123,213,298	-60,637,876
Transferencias a la Seguridad Social	-	-	Otras Aplicaciones de Financiamiento	-	-
Donativos	-	-			
Transferencias al Exterior	-	-	Flujos netos de Efectivo por Actividades de Financiamiento	-428,869,189	1,058,561,541
Participaciones	1,398,577,250	1,354,157,479	Incremento/Disminución Neta en el Efectivo y Equivalentes al Efectivo	844,123,703	1,252,356,029
Aportaciones	1,126,273,754	1,071,564,925			
Convenios	487,098,953	594,561,439	Efectivo y Equivalente al Efectivo al Inicio del Ejercicio	1,090,075,379	1,338,404,631
Otras Aplicaciones de Operación	-	-	Efectivo y Equivalente al Efectivo al Final del Ejercicio	1,934,199,082	2,590,760,660
Flujos Netos de Efectivo por Actividades de Gestión	2,560,431,816	3,100,982,140			

Bajo protesta de decir verdad declaro que los Estados financieros y sus Notas son razonablemente correctos y responsabilidad del emisor.

ELABORÓ

C. P. FERNANDO PAZ GONZÁLEZ
DIRECTOR GENERAL DE CONTABILIDAD

REVISÓ

C. P. JORGE MICHEL LUNA
SUBSECRETARIO DE PRESUPUESTO

AUTORIZÓ

LIC. ADRIANA FLORES GARZA
SECRETARIA DE HACIENDA

Informe sobre Pasivos Contingentes



GOBIERNO DEL ESTADO DE MORELOS
INFORME SOBRE PASIVOS CONTINGENTES
AL 30 DE SEPTIEMBRE DE 2015



RELACION DE DEMANDAS

Número de expediente	Tipo de Juicio	Autoridad ante la que se gestiona	Acción intentada	Partes	Estado procesal	Monto demandado o generado	Fecha de la demanda	Observaciones
FUENTE: CONSEJERÍA JURÍDICA DEL PODER EJECUTIVO DEL GOBIERNO DEL ESTADO LIBRE Y SOBERANO DE MORELOS / <u>SUBCONSEJERÍA</u>								
01/1086/13	LABORAL	Tribunal Estatal de Conciliación y Arbitraje del Estado de Morelos	REINSTALACIÓN	FLORES GONZÁLEZ JUANA VS. SECRETARÍA DE GOBIERNO	Laudo del 09 de diciembre de 2014, condena parcial, reinstalación, salarios caídos, aguinaldo, vacaciones, despensa familiar, prima vacacional, salarios devengados, tiempo extraordinario. Promueve amparo el demandado <u>se admite el 20 de enero 2015 y se niega la suspensión del procedimiento</u> . Se notifica nuevo laudo el 04 de septiembre de 2015, otorgando 15 días para su cumplimiento voluntario, condena a las mismas prestaciones pero con el salario quincenal de \$3,219.10. Se notifica a la parte demandada el acuerdo de fecha 15 de septiembre de 2015 por medio de boletín de fecha 17 de septiembre de 2015 en el que se reconoce la personalidad jurídica. El 24 de septiembre de 2015, se da constatación a la vista del 08 de septiembre de 2015 con el que envían el nuevo laudo emitido por el Tribunal Estatal de Conciliación y Arbitraje del EEstado de Morelos.	\$126,734.91	03 DE OCTUBRE DE 2013	SE ENVIÓ LAUDO A LA UNIDAD PARA SU CONOCIMIENTO EL 09 DE OCTUBRE DEL 2015.
01/656/12	LABORAL	Tribunal Estatal de Conciliación y Arbitraje del Estado de Morelos	REINSTALACIÓN	JAUREZ OCAMPO LUIS ALBERTO	laudo condenatorio notificado el 19 de agosto de 2015 emitido en acatamiento de ejecutoria de amparo promovido por el Poder Ejecutivo del Gobierno del Estado de Morelos (PEGEM), condenando por las cantidades de \$16,644.60 salarios caídos, \$7455.88 aguinaldo, \$1813.94 vacaciones, \$4836.79 despensa familiar mensual, \$23074.49 aguinaldo generado durante la separación, \$4215.65 vacaciones generadas durante la separación con deducción de seis meses, \$1281.92 prima vacacional generada durante la separación, \$15948 tiempo extraordinario. Otorgando un plazo de 15 días para dar cumplimiento voluntario	\$75,271.27	08 DE NOVIEMBRE DE 2012	SE PROMOVIÓ RECURSO DE QUEJA EL 15 DE SEPTIEMBRE DEL 2015.
01/106/13	LABORAL	Tribunal Estatal de Conciliación y Arbitraje del Estado de Morelos	REINSTALACIÓN	MARQUEZ TLACUILO TANIA VS. SECRETARÍA DE OBRAS PÚBLICAS	Laudo de fecha 10 de septiembre de 2015, en el cual se condena a la demandada al cumplimiento de las siguientes prestaciones: Cumplimiento del contrato y relación laboral, así como la reinstalación del actor a la fuente de empleo en las condiciones en que se desempeñaba.	\$117,230.55	23 DE ENERO DE 2013	SE NOTIFICA A LA UNIDAD DEL LAUDO POR MEDIO DE OFICIO DE FECHA 06 DE OCTUBRE DEL 2015.



GOBIERNO DEL ESTADO DE MORELOS
INFORME SOBRE PASIVOS CONTINGENTES
AL 30 DE SEPTIEMBRE DE 2015



RELACION DE DEMANDAS								
Numero de expediente	Tipo de Juicio	Autoridad ante la que se gestiona	Acción intentada	Partes	Estado procesal	Monto demandado o generado	Fecha de la demanda	Observaciones
FUENTE: CONSEJERÍA JURÍDICA DEL PODER EJECUTIVO DEL GOBIERNO DEL ESTADO LIBRE Y SOBERANO DE MORELOS / SUBCONSEJERÍA								
01/378/10	LABORAL	Tribunal Estatal de Conciliación y Arbitraje del Estado de Morelos	REINSTALACIÓN	MEJIA TORRES ALAN JONATHAN VS. PODER EJECUTIVO DEL GOBIERNO DEL ESTADO DE MORELOS	Laudo del 27 de octubre del 2014, condena parcial. Prima de antigüedad, vacaciones, tiempo extraordinario, exhibición y entrega de constancias y despensa familiar. Amparo promovido por ambas partes. Pendientes por resolver, fecha de notificación 08 de enero del 2015. Acuerdo de fecha 04 de agosto de 2015 notificado el 05 de agosto de 2015 donde conceden 10 días para manifestar lo que en derecho convenga respecto del nuevo laudo dictado por el teca de fecha 16 de julio de 2015, término feneció el 18 de agosto de 2015.	\$27,420.67	24 DE MAYO DE 2010	PROMUEVE AMPARO EL ACTOR EL 30 DE SEPTIEMBRE DEL 2015.
01/346/13	LABORAL	Tribunal Estatal de Conciliación y Arbitraje del Estado de Morelos	REINSTALACIÓN	NÚÑEZ ARELLANO RUBÉN VS. SECRETARÍA DE MOVILIDAD Y TRANSPORTE	Laudo de fecha 19 de septiembre del 2014, condena a la reinstalación, salarios caídos, aginaldo vacaciones y horas extras no se promovió amparo. Promoción presentada el 29 de junio del 2015 solicitando reconocimiento de personalidad. Acuerdan promoción reconociendo personalidad el 8 de julio del 2015. Mediante acuerdo de fecha 07 de septiembre de 2015, notificado el 23 de septiembre de 2015, se señalan las 10:00 horas del 13 de octubre de 2015 para la reinstalación del trabajador.	\$51,673.59	29 DE ENERO DE 2013	SE TRAMITÓ PAGO EL 31 DE AGOSTO DEL 2015
01/865/13	LABORAL	Tribunal Estatal de Conciliación y Arbitraje del Estado de Morelos	REINSTALACIÓN	REYNA MEDINA MARCO ANTONIO VS. SECRETARÍA DEL TRABAJO	Laudo de fecha 03 de septiembre de 2015 notificado el 10 de septiembre de 2015 que condena al Poder Ejecutivo al pago de las siguientes prestaciones: reinstalación del actor, salarios caídos a razón de 6 meses de salario diario, aginaldo del 1° de enero al 31 de mayo de 2013, vacaciones y prima vacacional del 1° de enero al 31 de mayo de 2013 y la exhibición de constancias que acrediten el pago de las aportaciones ante el SAR desde la fecha de ingreso hasta la fecha de despido y, absuelve al Poder Ejecutivo al pago de: tiempo extraordinario, exhibición de constancias que acrediten el pago de aportaciones ante el INFONAVIT y SAR, indemnización constitucional, prima de antigüedad y 20 días de salario por cada año de servicios prestados.	\$69,030.47	03 DE JUNIO DE 2013	SE PROMOVIO AMPARO EL 05 DE OCTUBRE DEL 2015.



GOBIERNO DEL ESTADO DE MORELOS
INFORME SOBRE PASIVOS CONTINGENTES
AL 30 DE SEPTIEMBRE DE 2015



RELACION DE DEMANDAS								
Número de expediente	Tipo de Juicio	Autoridad ante la que se gestiona	Acción intentada	Partes	Estado procesal	Monto demandado o generado	Fecha de la demanda	Observaciones
FUENTE: CONSEJERÍA JURÍDICA DEL PODER EJECUTIVO DEL GOBIERNO DEL ESTADO LIBRE Y SOBERANO DE MORELOS / <u>SUBCONSEJERÍA</u>								
01/1031/2010 JE-1	Laboral.	Junta Especial Número 1 de la Local de Conciliación y Arbitraje del Estado.	REINSTALACIÓN	CALDERON ROMERO EDGAR Y/O S VS SECRETARIA DE DESARROLLO AGROPECUARIO DEL ESTADO DE MORELOS Y/O S	Laudo de fecha 06 de julio de 2015.	\$900,000.00	16 DE MARZO DE 2010	PRESTACIONES CONDENADAS AL RECONOCIMIENTO DE LA RELACION LABORAL ENTRE ACTORES Y DEMANDADOS, REINSTALACIÓN, SALARIOS CAIDOS/DEVENGADOS, RECONOCIMIENTO DE ANTIGÜEDAD, ENTERO Y PAGO DE LAS CUOTAS OBRERO PATRONALES AL INSTITUTO MEXICANO DEL SEGURO SOCIAL, INSTITUTO NACIONAL DEL FONDO DE LA VIVIENDA PARA LOS TRABAJADORES Y SISTEMA DE AHORRO
	Laboral.	Tribunal Estatal de Conciliación y Arbitraje del Estado de Morelos	REINSTALACIÓN	ESTELA CABRERA HERNÁNDEZ VS PODER EJECUTIVO DEL ESTADO DE MORELOS	Laudo de fecha 02 de julio de 2015.	\$60,023.48		PRESTACIONES CONDENADAS Reinstalación, salarios caídos \$24,751.80, prima vacacional \$162.60, aguinaldo \$137.51, vacaciones \$2,706.19, despesa familiar \$5,312.04, aguinaldo por el tiempo que dure el presente juicio \$15,538.63, despesa familiar por el tiempo que dure el presente juicio la cantidad de \$7,008.26, prima vacacional por el tiempo que dure el presente juicio \$863.25, tiempo extraordinario por la cantidad.
01/177/14	Laboral	Tribunal Estatal de Conciliación y Arbitraje del Estado de Morelos	Pago salarios devengados y diferencias salariales	VIRGNIA CELIS ÁNGELES	Laudo de fecha 10 de agosto de 2015.	\$20,315.44	02 DE SEPTIEMBRE DE 2014	Se encuentra pendiente de amparo por la condena a exhibición de constancias del SAR.



GOBIERNO DEL ESTADO DE MORELOS
INFORME SOBRE PASIVOS CONTINGENTES
AL 30 DE SEPTIEMBRE DE 2015



MORELOS
PODER EJECUTIVO

RELACION DE DEMANDAS								
Número de expediente	Tipo de Juicio	Autoridad ante la que se gestiona	Acción intentada	Partes	Estado procesal	Monto demandado o generado	Fecha de la demanda	Observaciones
FUENTE: CONSEJERÍA JURÍDICA DEL PODER EJECUTIVO DEL GOBIERNO DEL ESTADO LIBRE Y SOBERANO DE MORELOS / DIRECCIÓN GENERAL DE ASUNTOS CONTENIOSOS.								
ÁREA CIVIL NO SE REPORTA NINGÚN ASUNTO								
1.- 181/2012	Especial de Arrendamiento.	de Juzgado Cuarto Civil de Primera instancia del Primer Distrito Judicial. Segunda secretaria.	La Recisión por falta de pago del contrato privado de arrendamiento. Bien Inmueble carretera México - Acapulco Km 99 Colonia Animas, Temixco	Pedro Hernández Velázquez vs. Poder Ejecutivo del Estado de Morelos y/os.	Con fecha 18 de marzo de 2015, la parte actora promovió Juicio de Amparo Indirecto número 581/2015-2, Juzgado Primero de Distrito. Audiencia constitucional a las 10:12 horas del día 4 de mayo del 2015, pendiente de resolver en el presente juicio en virtud, de haber declarado improcedente el incidente de "pagos de servicios" promovido por el actor. Con fecha 4 de agosto de 2015, se resolvió amparo indirecto en el cual ampara y protege a Pedro Hernández Velázquez ya que la autoridad responsable no fundó ni motivó la determinación que recayó al incidente de liquidación de sentencia. Por resolución definitiva el 1 de abril de 2013, se condenó al Poder Ejecutivo del Estado de Morelos, representado por el Procurador General de Justicia del Estado de Morelos, Coordinación General de Administración y Sistemas de la Procuraduría General de Justicia del Estado y Director General de Adquisiciones y Patrimonio del Gobierno del Estado, al pago de las pensiones rentísticas vencidas y no pagadas, a partir del mes de enero del 2012, a razón de \$65,763.32 más los que se sigan venciendo hasta la total desocupación y entrega del bien inmueble arrendado igualmente se le condenó al pago de los siguientes servicios: agua, energía eléctrica, teléfono y vigilancia, a partir del mes de enero del 2012 y los que se sigan generando. Se presentó Recurso de Apelación a la Sentencia, la cual confirmó la Sentencia dictada en primera instancia.	\$789,159.87 por concepto de pensiones rentísticas a la parte actora / La procuraduría General del Estado en fecha 28 de agosto del año 2013, pagó dicha cantidad con el título de crédito identificado con número 0019266 del Banco Nacional de México (BANAMEX)	28 de Mayo de 2012	Probablemente se resuelva determinando que se pague alguna cantidad por concepto de servicios."
2.- 180/2015-2	Sumario Civil	Juez Noveno en materia Civil y Mercantil de Primera Instancia del Primer Distrito Judicial	Reparación de daño patrimonial, Moral, Salarial.	Francisco Sosa García vs Gobierno del Estado de Morelos	Se señalan las 12:30 del día 8 de octubre, cita para que se presente para continuar con el juicio y designar asesor jurídico al actor.	No se especifican cantidades económicas	11/05/2015	#REF!
3.- 262/2015-2	Ordinario Mercantil	Juzgado Primero en materia Civil y Mercantil de Primera Instancia del Primer Distrito Judicial	Pago de daños y perjuicios por la cantidad de \$800,000,000.00	Alfredo Rodríguez Dorantes vs Gobierno Libre y Soberano de Morelos, Juan Antonio Hernández Venegas y Federación Mexicana de Fútbol	Con fecha 06 de octubre del 2015, se contestó en tiempo y forma la demanda instaurada	\$800,000,000.00	14/08/2015	se promovió excepción de cosa juzgada, en virtud de que el mismo actor había demandado con anterioridad.



RELACION DE DEMANDAS

Número de expediente	Tipo de Juicio	Autoridad ante la que se gestiona	Acción intentada	Partes	Estado procesal	Monto demandado o generado	Fecha de la demanda	Observaciones
FUENTE: CONSEJERÍA JURÍDICA DEL PODER EJECUTIVO DEL GOBIERNO DEL ESTADO LIBRE Y SOBERANO DE MORELOS / DIRECCIÓN GENERAL DE ASUNTOS CONTENIOSOS.								
ÁREA MULTIDISCIPLINARIA								
1.- TCA/28S/228/2014	Contencioso Administrativo.	Tribunal Contencioso Administrativo.	La omisión de dar contestación a nuestros escritos presentados en fecha 20 de marzo de la 2014, ante la oficialía de partes de la autoridades demandadas. (veteranos)	Oscar Albarán Astudillo y otros	Con fecha 27 de noviembre del año 2014, se cita a las partes a oír sentencia.	Por el momento no es posible cuantificar el monto del asunto por las características del mismo.		En trámite el juicio de garantías promovido por la parte actora .
2. Documento de Control 100562DL0000 94 de fecha 8 de marzo 2013	Fiscal.	Administrador Local de Servicios al Contribuyente de Cuernavaca, dependiente de la Administración General de Recaudación.	REQUERIMIENTO al contribuyente GOBIERNO DEL ESTADO DE MORELOS , con Registro Federal de Contribuyentes GEM720601TW9 , de la información y documentación que conclame al cumplimiento de la (s) obligación (es) que refleje la declaración informativa del ejercicio 2012 de retenciones de ISR por sueldos y salarios e ingresos asimilados a salarios.	Administración General de Recaudación Y Gobierno del Estado de Morelos.	En trámite con fecha 08/04/2013 se puso de conocimiento el acuse de aceptación informativa múltiple con folio de recepción 54475950.	Por el momento no es posible cuantificar el monto del asunto por las características del mismo.	13 de marzo de 2013	Se pagó multa impuesta por el SAT
3.- Documento de control número 150564A63695 05 de fecha 15 de abril del año 2014.	Fiscal.	Administrador Local de Servicios al Contribuyente de Cuernavaca, dependiente de la Administración General de Recaudación.	REQUERIMIENTO al contribuyente GOBIERNO DEL ESTADO DE MORELOS , con Registro Federal de Contribuyentes GEM720601TW9 , de la información y documentación que conclame al cumplimiento de la (s) obligación (es) que refleje la declaración informativa del ejercicio 2013 de retenciones de ISR por sueldos y salarios e ingresos asimilados a salarios.	Administración General de Recaudación Y Gobierno del Estado de Morelos.	Se puso de conocimiento de tal requerimiento en tiempo y forma a la Secretaría de Hacienda para su consideración	Por el momento no es posible cuantificar el monto del asunto por las características del mismo.	09/06/2014	Se pago Multa impuesta por el SAT
4.- TUA Agrario. 220/2015.	Agrario.	Tribunal Unitario Agrario Distrito 18 Cuernavaca Morelos.	"...A).- La declaratoria judicial de que ha operado la reversión de tierras a favor del Fideicomiso Fondo Nacional de Fomento Ejidal, respecto de la superficie de 391-81-55.00 hectáreas, correspondiente a la totalidad de la superficie expropiada, ó las que resulten de manera parcelal, que se hayan destinado a un fin distinto para el que fueron expropiadas, ó donde se haya dejado de dar cumplimiento a la causa de utilidad pública, invocada en el Decreto Presidencial de fecha 04 de marzo de 1966, publicado en el Diario Oficial de la Federación el 26 de abril de 1966, mediante el cual se expropió dicha superficie de terrenos del poblado denominado "C.I. TEJALPA", municipio de Jutepec, Estado de Morelos, a favor del GOBIERNO DEL ESTADO DE MORELOS, quien de conformidad con lo ordenado en el referido decreto, destinaría la superficie a "LA CREACIÓN DE UNA ZONA INDUSTRIAL."	Fideicomiso Fondo Nacional del Fomento Ejidal Vs. Gobierno del Estado de Morelos y Secretaría de Seguridad Pública	En trámite, pláticas conciliatorias de no llegar a un acuerdo se continuara con el juicio ZONA INDUSTRIAL ubicada en el poblado de Tejalpa, municipio de Jutepec, Morelos.	Solicitan la reversión de tierra expropiada. Por el momento no es posible cuantificar el monto del asunto por las características del mismo.	18/08/2015	Suspendido por pláticas conciliatorias entre las partes



MORELOS
PODER EJECUTIVO

GOBIERNO DEL ESTADO DE MORELOS
INFORME SOBRE PASIVOS CONTINGENTES
AL 30 DE SEPTIEMBRE DE 2015



RELACION DE DEMANDAS

Número de expediente	Tipo de Juicio	Autoridad ante la que se gestiona	Acción intentada	Partes	Estado procesal	Monto demandado o generado	Fecha de la demanda	Observaciones
FUENTE: CONSEJERÍA JURÍDICA DEL PODER EJECUTIVO DEL GOBIERNO DEL ESTADO LIBRE Y SOBERANO DE MORELOS / DIRECCIÓN GENERAL DE ASUNTOS CONTENCIOSOS.								
			<p>O).- Que se ordene al ahora demandado, GOBIERNO DEL ESTADO DE MORELOS, a entregar a mi representado, derivado de la procedencia de las prestaciones señaladas en los incisos A) y B) precedentes, la superficie de 391-81-55.00 hectáreas, que correspondan a la totalidad de la superficie expropiada de terreno o las que resulten de manera parcial, con todas las mejoras y accesiones que de hecho o por derecho le correspondan.</p> <p>D).- La declaración de nulidad de actos y documentos que se hayan realizado con posterioridad a la publicación del Decreto presidencial expropiatorio de fecha 04 de marzo de 1966, publicado en el Diario Oficial de la Federación el 26 de abril de 1966, cuyo objeto haya sido la totalidad o parte de la superficie de 391-81-55.00 hectáreas, expropiadas al núcleo agrario "C.I. Tejalpa", municipio de Jiutepec, Estado de Morelos, a través del Decreto expropiatorio de marraz, cuya finalidad haya implicado la transmisión del dominio de dicha superficie y/o la variación ó incumplimiento de la causa de utilidad pública prevista en el mismo decreto expropiatorio mencionado.</p> <p>E).- En consecuencia de la declaración de procedencia de la prestaciones señaladas con los incisos A), B), C), Y D), la cancelación de las inscripciones en el Registro Agrario Nacional y en el Instituto de Servicios Registrales y Catastrales del Estado de Morelos, que se hayan realizado de conformidad a lo ordenado en el Resolutivo Cuarto del Decreto expropiatorio de fecha 04 de marzo de 1966, publicado en el Diario Oficial de la Federación el 26 de abril de 1966, así como también la anulación de cualquier inscripción que se haya hecho en el Instituto de Servicios Registrales y Catastrales del Estado de Morelos, posterior a la emisión del Decreto expropiatorio de fecha 04 de marzo de 1966, publicado en el Diario Oficial de la Federación el 26 de abril de 1966. Esto con la finalidad de que se inscriba a nombre del Fideicomiso Fondo Nacional de Fomento Ejidal, la titularidad y propiedad de la superficie que se</p>					



RELACION DE DEMANDAS

Número de expediente	Tipo de Juicio	Autoridad ante la que se gestiona	Acción intentada	Partes	Estado procesal	Monto demandado o generado	Fecha de la demanda	Observaciones
FUENTE: CONSEJERÍA JURÍDICA DEL PODER EJECUTIVO DEL GOBIERNO DEL ESTADO LIBRE Y SOBERANO DE MORELOS / DIRECCIÓN GENERAL DE ASUNTOS CONTENIDOSOS.								
5.- TUA 370/2011	Agrario.	Tribunal Unitario Agrario Distrito 18 Cuernavaca, Morelos.	<p>1.- LA RESTITUCIÓN DE PREDIO EJIDAL Que ese H. Tribunal Unitario Agrario, resuelva la procedencia de la restitución a favor del Ejido de Santa María Ahuacatlán, sobre predios de tres trazas carreteras; Tramo 1, de 4, 937 metros lineales; Tramo 2, de 1,986 metros lineales; Tramo 3, 1,873.00 metros lineales, con una amplitud mínima absoluta de veinte metros a cada lado del eje del camino, que arroja una superficie aproximada de 37-28-80 hectáreas, lo que se precisará mediante la prueba pericial en materia de topografía que se ofrece desde este momento.</p> <p>2.- EL MEJOR DERECHO PARA POSEER EL BIEN INMUEBLE EN CONFLICTO.- La declaración por este H. Tribunal Unitario Agrario, de que el Ejido de Santa María Ahuacatlán, tiene el mejor derecho para poseer el inmueble citado en la prestación anterior, por ser la propietaria legal del mismo, ya que no existe Decreto Presidencial que haya expropiado esas tierras al Ejido.</p>	Comisariado Ejidal de Santa María Ahuacatlán. Vs. Gobierno del Estado de Morelos y Secretaría de Obras Públicas	Juicio de Amparo Directo promovido por Gobierno del Estado de Morelos en contra de la resolución definitiva en la que se condena a un pago indemnizatorio con actualización por la vía de comunicación. Se cita a las partes para oírse, sentencia el 9 de septiembre del año 2014.	Por el momento no es posible cuantificar el monto del asunto por las características del mismo.	07/07/2014	Condenan al Gobierno del Estado de Morelos al pago de indemnización por los tres tramos carreteros. EN EJECUCIÓN DE SENTENCIA
6.- TUA 401, 403.404, 405 Y 406/2012.	Agrario.	Tribunal Unitario Agrario Distrito 49 Cuautla, Morelos.	<p>Relativos al pago de indemnización por utilidad pública de apertura o construcción de carreteras de vías de comunicación "Libramiento CUAUTLA-CUERNAVACA"</p>	Carlota Mendieta Gómez, Melecio Barrera Aguilar, Rubén Flores Potanco, Alberto Estrella Maldonado, Francisco Romero Ávila, María Irene Guevara Espejo. Vs. Gobierno del Edo.	En trámite, pendiente desahogo de audiencia de ley presentación de contestación de demanda.	Por el momento no es posible cuantificar el monto del asunto por las características del mismo.	20, y 21 de febrero; y 7 marzo del año 2013	Desahogo de Pruebas periciales PENDIENTES DE TRABAJOS DE CAMPO



RELACION DE DEMANDAS								
Número de expediente	Tipo de Juicio	Autoridad ante la que se gestiona	Acción intentada	Partes	Estado procesal	Monto demandado o generado	Fecha de la demanda	Observaciones
FUENTE: DIRECCIÓN GENERAL DE ASUNTOS CONSTITUCIONALES Y AMPARO.								
1.- 5/1984-I	JUICIO DE AMPARO	JUZGADO 2° EN EL DISTRITO EN EL ESTADO	DE EXPROPIACIÓN DICTADA CON FECHA 22/03/1977 Y LA ORDEN DE DESPOSESIÓN COMO CONSECUENCIA DEL DECRETO DE EXPROPIACIÓN EN CONTRA DE LA COMUNIDAD DE TEJALPA, MUNICIPIO DE JUTEPEC MOR. DE UNA SUPERFICIE DE 15 HTA. 9621 MT2	NÚCLEO DE POBLACIÓN TEJALPA, JUTEPEC, MOR. COMISARIADO DE BIENES EJIDALES Y COMUNALES vs. GOBERNADOR Y SRIO. DE GOB. DEL EDO.	CUMPLIMIENTO DEL PAGO DE LA CANTIDAD DE 4,540,307.63 EN PAGOS PARCIALES CONFORME A SU PRESUPUESTARIA POR PARTE DE LA SUBSECRETARÍA DE PRESUPUESTO DERIVADO DE LA RESOLUCIÓN DEL INCIDENTE DE CUMPLIMIENTO DE LA OBLIGACIÓN DEL GOBERNADOR DEL TRIBUNAL COLEGIADO DETERMINO QUE EL PAGO CORRESPONDIENTE A LA INDEMNIZACIÓN, SE HARÁ DE FORMA SOLIDARIA.	\$35,000,000.000 (TREINTA Y CINCO MILLONES DE PESOS) CANTIDAD QUE PRETENDIA LA COMUNIDAD QUEJOSA	26/12/1983	CON EL PAGO DE 4,540,307.63 SE ARCHIVARÁ EL EXP. HASTA LA FECHA SE HAN EXHIBIDO 5 CHEQUES, CADA UNO POR LA CANTIDAD DE \$500,000.00 (QUINIENTOS MIL PESOS)., MEDIANTE ACUERDO DE FECHA 28/11/14, SE SOLICITÓ COPIA CERTIFICADA DEL ORIGINAL DEL ACUERDO. SE PAGARÁ LA INDEMNIZACIÓN SOLIDARIAMENTE CON LA SCT
2.- 10/49/2006	JUICIO DE AMPARO	JUZGADO 1° EN EL DISTRITO EN EL ESTADO	DE PRIVACIÓN PARCIAL Y DEFINITIVA DE LAS TIERRAS PROPIEDAD DEL NÚCLEO AGRARIO QUEJOSO SOBRE UNA SUPERFICIE APROXIMADA DE 27000 MT2 SOBRE LA CUAL SE CONSTRUYE LO QUE SE DENOMINA AMPLIACIÓN A 4 CARRILES DE LA CARRETERA CUERNAVACA-TEPOZTLAN; SIN QUE EXISTA DECRETO PRESIDENCIAL DE EXPROPIACIÓN NI AUTORIZACIÓN DE LA COMUNIDAD QUEJOSA	COMUNIDAD AGRARIA DE AHUATEPEC, MUNICIPIO DE CUERNAVACA. VS GOBERNADOR DEL EDO. STRIO. DE OBRAS PUBLICAS DEL ESTADO, DIR. GRAL. DE CAMINOS, STRIO. DE OBRAS PUBLICAS DEL ESTADO.	EL TRIBUNAL COLEGIADO DETERMINO QUE EL PAGO CORRESPONDIENTE A LA INDEMNIZACIÓN, SE HARÁ DE FORMA SOLIDARIA.	INDETERMINADO	29/08/2006	SE PAGARÁ LA INDEMNIZACIÓN SOLIDARIAMENTE CON LA SCT
3.- 505/2010-IV	JUICIO DE AMPARO	JUZGADO 2° DE DISTRITO EN EL ESTADO	"A).- DECRETO PUBLICADO EL 28/JUNIO/1989 EN EL PERIÓDICO OFICIAL "TIERRA Y LIBERTAD" NÚMERO 3437 MEDIANTE EL CUAL SE EXPROPIÓ POR CAUSA DE UTILIDAD PÚBLICA EL BIEN INMUEBLE UBICADO A UN COSTADO DE LA CARRETERA FEDERAL CUERNAVACA-ACAPULCO, PARA EL TIANGUIS DE TEMIXCO. TAMBIÉN LA ANULACIÓN DEL DECRETO POR EL QUE SE DESINCORPORA DEL RÉGIMEN DEL DOMINIO PÚBLICO DEL ESTADO DE MORELOS EL BIEN INMUEBLE CONOCIDO COMO "TIANGUIS DE TEMIXCO".	ANTÚNEZ ALBACEA DE LAS SUCESIÓN A BIENES DE RAMIRO ARTURO GARCÍA VILLAREAL VS GOBERNADOR DEL EDO., DIR. DEL PERIÓDICO OFICIAL, CONGRESO DEL EDO. Y AYUNTAMIENTO DEL MUNICIPIO DE TEMIXCO	INCIDENTE PARA DETERMINAR LOS DAÑOS Y PERJUICIOS CAUSADOS. LA CONSEJERÍA JURÍDICA LUCHARÁ POR LA APLICACIÓN DEL CRITERIO DEL PLENO DE LA SCJN DE QUE EN CUMPLIMIENTO SUSTITUTO SE PAGAN DAÑOS Y PERJUICIOS AL VALOR COMERCIAL QUE TENIA EL PREDIO AL MOMENTO DE LA EXPROPIACIÓN.	(INDETERMINADO)	30/03/10	SE ENCUENTRA PENDIENTE QUE EL PERITO OFICIAL RINDA SU DICTAMEN EN LA PRUEBA PERICIAL DE VALUACIÓN, IDENTIFICACIÓN DE INMUEBLE, TOPOGRAFÍA Y AGRIMENSURA
4.- 510/2010	JUICIO DE AMPARO	JUZGADO 1° EN EL DISTRITO EN EL ESTADO	A).- DECRETO MEDIANTE EL CUAL EL C. GOB. DEL EDO. EXPROPIA POR CAUSAS DE UTILIDAD PÚBLICA, EL BIEN INMUEBLE UBICADO EN EL POBLADO DE TETELPA, MUNICIPIO DE ZACATEPEC, MOR. CONFORME A LA DECLARATORIA QUE SE PÚBLICO EN EL PERIÓDICO OFICIAL "TIERRA Y LIBERTAD" NÚMERO 3505 DE FECHA 17/OCTUBRE/1990. B).- DECRETO MEDIANTE EL CUAL EL GOBERNADOR DECLARA DE UTILIDAD PÚBLICA Y SE EXPROPIA EL BIEN INMUEBLE DEL POBLADO DE TETELPA, MUNICIPIO DE ZACATEPEC, MOR. PARA LA INSTALACIÓN Y CONSTRUCCIONES DEPORTIVAS, QUE PROPICIEN EL SANO DESARROLLO DE LA JUVENTUD MORELENSE, PUBLICADO EN EL PERIÓDICO OFICIAL "TIERRA Y LIBERTAD" NÚMERO 3507 DE FECHA 31/OCT/1990.	ALEJANDRO GARCÍA ANTÚNEZ ALBACEA DE LA SUCESIÓN A BIENES DE RAMIRO ARTURO GARCÍA VILLAREAL. VS GOBERNADOR CONSTITUCIONAL Y DIRECTOR DEL PERIÓDICO OFICIAL "TIERRA Y LIBERTAD" DEL ESTADO.	SE ADMITIÓ A TRAMITE EL INCIDENTE INNOMINADO PARA DEMOSTRAR LA IMPOSIBILIDAD PARA CUMPLIR EL FALLO PROTECTOR.	33595232.29 CANTIDAD CUESTIONADA	30/03/10	SE PRESENTÓ RECURSO DE QUEJA EN CONTRA DE LA SENTENCIA DE CUMPLIMIENTO SUSTITUTO, POR TOMAR EN CUENTA EL VALOR COMERCIAL AL MOMENTO DE RESOLVER DICHA INCIDENCIA, DICHO RECURSO SE ENCUENTRA PENDIENTE DE SER ADMITIDO POR EL TRIBUNAL COLEGIADO EN TURNO. SE BUSCA REDUCIR LA CANTIDAD FIJADA POR EL JUZGADO.



Número de expediente	Tipo de Juicio	Autoridad ante la que se gestiona	Acción intentada	Partes	Estado procesal	Monto demandado o generado	Fecha de la demanda	Observaciones
RELACION DE DEMANDAS								
FUENTE: DIRECCIÓN GENERAL DE ASUNTOS CONSTITUCIONALES Y AMPARO.								
5.- 1592/2011 AHORA 2/2014	JUICIO DE AMPARO	JUZGADO 2° DEL DISTRITO EN EL ESTADO (ACTUAL)	DEL ORDEN DE OCUPACIÓN Y PRIVACIÓN DEFINITIVA DE LA SUPERFICIE O ÁREA DE TERRENO EJIDAL DE APROXIMADAMENTE DIEZ HECTÁREAS DONDE OPERA EL AEROPUERTO DE CUERNAVACA.	COMISARIADO EJIDAL "SAN ANTONIO (EL SALTO)" MUNICIPIO DE CUERNAVACA, MOR VS GOBERNADOR Y SRIO. DE ECONOMÍA DEL EDO.	SE DECRETÓ EL SOBRESSEIMIENTO, LA PARTE QUEJOSA INTERPUSO RECURSO DE REVISIÓN MISMO QUE SE ENCUENTRA PENDIENTE DE RESOLUCIÓN	EL INDETERMINADO	28/10/2011	SE RESOLVIÓ EL RECURSO DE REVISIÓN INTERPUESTO POR LA PARTE QUEJOSA, SE ORDENA REPONER EL PROCEDIMIENTO PARA EFECTO DE QUE EL JUEZ DE DISTRITO DETERMINE QUIEN DIO LA ORDEN DE OCUPACIÓN DE LO QUE ES EL PENDIENTE QUE SE CELEBRE LA AUDIENCIA CONSTITUCIONAL SEÑALADA PARA EL 26 DE OCTUBRE DE 2015. SE APORTARÁN DATO DE SENTENCIA AMPARO DIRECTO QUE DECLARA QUE LA EXPROPIACIÓN ES FEDERAL (QUEJARÍA DESLINDADO EL GOBIERNO DEL ESTADO)
6.- 458/2013	JUICIO DE AMPARO	JUZGADO 4° DEL DISTRITO EN EL ESTADO	1.- "ADQUISICIÓN DE LA SUPERFICIE DE 48-90-81.918 HAS. PROCEDENTES DE LA SUPERFICIE DENOMINADA UNIDAD INDUSTRIAL INGENIO DE ZACATEPEC, ACUERDO PRESIDENCIAL DE FECHA 24/MARZO/1993" 2.- VENTA REALIZADA DE LOS TERRENOS EJIDALES, A QUE SE REFIERE EL ACUERDO DE FECHA 24/03/1993, PARA DESTINARLAS A LA REGULARIZACIÓN DE LA TENENCIA DE TIERRA, A LOS POSEEDORES DE LOTES QUE INTEGRAN LOS ASENTAMIENTOS HUMANOS IRREGULARES EXISTENTES EN LOS TERRENOS DE LA UNIDAD INDUSTRIAL INGENIO DE ZACATEPEC.	RESIDENTE DE LA REPÚBLICA, SRIO. DE LA REFORMA AGRARIA, SRIO. DE HACIENDA Y CREDITO PUBLICO SRIO. DE DESARROLLO SOCIAL, SRIO. DEL MEDIO AMBIENTE, DIR. GRAL. DE PATRIMONIO INMOBILIARIO FEDERAL, GOBERNADOR DEL EDO, DIR. DEL REGISTRO PUBLICO DE LA	PENDIENTE AUDIENCIA CONSTITUCIONAL	INDETERMINADO	26/03/13	PENDIENTE QUE SE CELEBRE LA AUDIENCIA CONSTITUCIONAL SEÑALADA PARA EL 26 DE OCTUBRE DE 2015. SE APORTARÁN DATO DE SENTENCIA AMPARO DIRECTO QUE DECLARA QUE LA EXPROPIACIÓN ES FEDERAL (QUEJARÍA DESLINDADO EL GOBIERNO DEL ESTADO)
7.- 492/2011-IV	JUICIO DE AMPARO	JUZGADO 6TO. DEL DISTRITO EN LA ENTIDAD	PROMULGACIÓN Y ORDEN DE PUBLICACIÓN DEL DECRETO DE LA SOLICITUD DE EXPROPIACIÓN POR EL GOBERNADOR DEL EDO, EN RELACIÓN A LOS TERRENOS DEL NUCLEO AGRARIO DEL MUNICIPIO DE EMLIANO ZAPATA QUE SE DESTINARON A LA CONSTRUCCIÓN DE UNA CENTRAL DE ABASTO, PUBLICADOS EN EL PERIÓDICO OFICIAL "TIERRA Y LIBERTAD" EN FECHA 3/07/1991., ASÍ MISMO SE RECLAMÓ AL EJECUTIVO DEL EDO, LA ILEGAL Y ARBITRARIA DISPOSICIÓN A TRAVÉS DEL COMITÉ TÉCNICO DEL FIDEICOMISO TRASLATIVO DE DOMINIO INVERSIÓN Y ADMINISTRACIÓN CONSTITUIDO PARA LA CONSTRUCCIÓN DE UNA CENTRAL DE	SUCESIÓN ALBAGEA DE LA INTESTAMENTARIA A BIENES DE CAMILO OROZCO JIMÉNEZ. VS PRESIDENTE DE LA REPÚBLICA, CONGRESO DEL ESTADO, GOBERNADOR DEL EDO., DIRECTOR ESTATAL DE FRACCIONAMIENTOS, CONDOMINIOS Y	PENDIENTE LA RESOLUCIÓN INTERLOCUTORIA DEL INCIDENTE DE CUMPLIMIENTO SUSTITUTO	\$7,526,739.00, RESULTADO DEL DICTAMEN DEL ARQ. FERNANDO FLORES SERVIN, PERITO POR PARTE DEL GOBERNADOR, ESTA CANTIDAD NO ES DEFINITIVA, EN CASO DE TOMARSE EN CUENTA AL MOMENTO DE RESOLVER EL INCIDENTE, DEBERÁ	07/04/2011	SE PRESENTÓ EL DICTAMEN DEL ARQ. FERNANDO FLORES SERVIN COMO PERITO EN VALUACIÓN DE BIENES INMUEBLES. LA PARTE QUEJOSA PROMOVIÓ RECURSO DE QUEJA, MISMO QUE SE ENCUENTRA PENDIENTE DE RESOLUCIÓN-
8.- 599/2013-IX	JUICIO DE AMPARO	JUZGADO 6TO. DEL DISTRITO EN EL EDO. DE MOR.	ORDEN DE DEMOLICIÓN DE LA TRIBUNA NORTE DEL ESTADIO AGUSTIN "CORUCCO" DIAZ, ASI COMO DE DESPOJO Y DEMOLICIÓN DE PROPIEDADES QUE SE ENCUENTRAN UBICADAS DEBAJO DE LA TRIBUNA NORTE DEL ESTADIO AGUSTIN "CORUCCO" DIAZ DE ZACATEPEC."	YADIRA BENITEZ GAFFARE Y OTROS (ESTADIO AGUSTIN CORUCCO DIAZ) VS GOBERNADOR DEL EDO, SRIO DE GOB. INSTITUTO DEL DEPORTE DEL EDO. DE MOR., AYUNTAMIENTO DE ZACATEPEC DE	RESOLUCIÓN: AMPARA Y PROTEGE A LOS QUEJOSOS	INDETERMINADO	16/04/2013	SIGUE VIGENTE POR LOS PROCEDIMIENTOS ADMINISTRATIVOS PARA EL PAGO INDEMNIZATORIO A LOS AFECTADOS. LA PARTE QUEJOSA INTERPUSO RECURSOS DE QUEJA MISMO QUE SE ENCUENTRA PENDIENTE DE RESOLUCIÓN



Número de expediente	Tipo de Juicio	Autoridad ante la que se gestiona	Acción intentada	Partes	Estado procesal	Monto demandado o generado	Fecha de la demanda	Observaciones
RELACION DE DEMANDAS								
FUENTE: DIRECCIÓN GENERAL DE ASUNTOS CONSTITUCIONALES Y AMPARO.								
9- 778/2013-D	JUICIO DE AMPARO	JUZGADO 7MO. DE DISTRITO	1.- EMBARGO DICTADO EN AUTOS DEL JUICIO EJECUTIVO MERCANTIL NÚMERO 503/2011 PROMOVIDO POR BANCO SANTANDER MEXICO, S.A INSTITUCIÓN DE BANCA MÚLTIPLE, GRUPO FINANCIERO SANTANDER EN CONTRA DE HELICÓPTEROS Y VEHÍCULOS AÉREOS NACIONALES, S.A. DE C.V. Y OTROS; POR LA CANTIDAD DE MX \$23,885,462.47. 2.- EMBARGO JUICIO SUMARIO CIVIL, EXP. 01243/2008, SOBRE TERMINACIÓN DEL CONTRATO DE ARRENDAMIENTO PROMOVIDO POR APODERADO LEGAL DE AEROPUERTO DE TAMPICO S.A DE C.V. EN CONTRA DE HELICÓPTEROS Y VEHÍCULOS AÉREOS NACIONALES, S.A DE C.V. PARA GARANTIZAR LA CANTIDAD DE MX \$818,806.50, ORDENADO POR EL LIC. GILBERTO BARRÓN CARMONA, JUEZ 2DO. DE PRIMERA INSTANCIA DEL 2DO. DISTRITO JUDICIAL EN EL EDO. DE TAMAULIPAS, REGISTRADO BAJO EL NÚMERO 521 MARGINAL DEL TOMO 10 A FOJAS 261 DE LA SECCIÓN 1ª SERIE "C".	PODER EJECUTIVO DEL ESTADO DE MORELOS.	SE CONCEDIÓ LA SUSPENSIÓN AHORRO PROVISIONAL, LO QUE PERMITIÓ TRAMITAR UNA MATRÍCULA PROVISIONAL PARA AERONAVE OFICIAL ACTUALMENTE CON MATRÍCULA XC-LNQ(EXTRA COCA LIMA NÉCTAR QUEBEC). ACTUALMENTE SE ENCUENTRA EL JUICIO EN LA ETAPA DE DESAHOGO DE PRUEBAS.	INDETERMINADO		EL JUZGADO SÉPTIMO SE DECLARÓ INCOMPETENTE. REMITE AL JUZGADO SEGUNDO DE DISTRITO EN MATERIA CIVIL EN EL DF QUIEN NO ACEPTA LA COMPETENCIA Y SE ABRE UN CONFLICTO COMPETENCIAL 06/2015 QUE RESOLVERÁ EL 2º TRIBUNAL COLEGIADO EN EL ESTADO.
10- 1466/2013	JUICIO DE AMPARO	JUZGADO PRIMERO DE DISTRITO	ORDEN VERBAL O ESCRITA ASÍ COMO LA VIOLACIÓN A LA GARANTÍA DE AUDIENCIA PARA EJECUTAR EL PROYECTO DE MODERNIZACIÓN DE LA CARRETERA LA PERA-CUAUTLA DEL KM 0+800 AL CKM 21+000	AGUSTINA RAMIREZ CASTAÑEDA Y OTROS	PROMOVIERON LOS QUEJOSOS RECURSO DE REVISIÓN EN CONTRA DE LA SUSPENSIÓN DEFINITIVA. LAS AUTORIDADES ESTATALES NO SE ENCUENTRAN REALIZANDO LA OBRA ES LA	INDETERMINADA	2009	SE ENCUENTRA SUSPENDIDO EL PROCEDIMIENTO POR UNA QUEJA CONTRA EL ACUERDO QUE DESECHA UNA AMPLIACIÓN DE DEMANDA
11- 2148/2013	JUICIO DE AMPARO	JUZGADO 7MO. DE DISTRITO	OMISIÓN O ABSTENCIÓN DE COMUNICAR OFICIALMENTE AL TITULAR DE LA DIR. GRAL. DE IMPACTO Y RIESGO AMBIENTAL, DE LA SRIA, DE MEDIO AMBIENTE Y RECURSOS NATURALES, SRIA DE COMUNICACIONES Y TRANSPORTES, Y LA SRIA, DE MEDIO AMBIENTE Y RECURSOS NATURALES, QUE EXISTEN VIGENTES LOS DECRETOS PRESIDENCIALES DE FECHA 13/01/937, PUBLICADO EN EL DIARIO OFICIAL DE LA FEDERACIÓN EN FECHA 22 /01/1937, QUE "... DECLARA PARQUE NACIONAL, CON EL NOMBRE DE "EL TEPOZTECO", ASÍ COMO EL DIVERSO DECRETO PRESIDENCIAL DE FECHA 29/09/1988, PUBLICADO EN EL DIARIO OFICIAL DE LA FEDERACIÓN EN FECHA 5/12/1988, EN CUYO ART. 1RO. ESTABLECE QUE "...POR CAUSA DE ORDEN E INTERÉS PÚBLICOS, SE DECLARA EL ÁREA DE	NABOR NAZARIO PRESIDENTE DEL COMISARIO DE MUNICIPIO TEPOZTLAN (PERA 2)	SE NEGÓ LA SUSPENSIÓN DEFINITIVA , LOS QUEJOSOS DEL PROMOVIERON RECURSO DE QUEJA EN CONTRA DE NEGATIVA DE LA SUSPENSIÓN DEFINITIVA. AUDIENCIA CONSTITUCIONAL SE DIFIERE HASTA EN TANTO SE CUENTE CON LA TOTALIDAD DE LOS INFORMES JUSTIFICADOS	INDETERMINADO	2004	SE EXHIBE EL DICTAMEN EN MATERIA DE TOPOGRAFÍA, EMITIDO POR EL PERITO OFICIAL, AUDIENCIA CONSTITUCIONAL SEÑALADA PARA EL 20 DE OCTUBRE DE 2015



Número de expediente	Tipo de Juicio	Autoridad ante la que se gestiona	Acción intentada	Partes	Estado procesal	Monto demandado o generado	Fecha de la demanda	Observaciones
FUENTE: DIRECCIÓN GENERAL DE ASUNTOS CONSTITUCIONALES Y AMPARO.								
12.- 514/2014	JUICIO DE AMPARO	JUZGADO QUINTO DE DISTRITO	1.- "VIOLACIÓN AL DERECHO DE PROPIEDAD Y LIBRE DISPOSICIÓN DE LOS BIEN INMUEBLE UBICADO A UN COSTADO DE LA CARRETERA FEDERAL CUERNAVACA-ACAPULCO. 2.- "DIVISIÓN, SUBDIVISIÓN, LOTIFICACIÓN, CONSTITUCIÓN DEL RÉGIMEN DE CONDOMINIO O FRACCIONAMIENTO, ASÍ COMO LOS PROCEDIMIENTOS DE LOS QUE ESTOS EMANAN, Y LAS AUTORIZACIONES RESPECTIVAS, ASÍ COMO LA OMISIÓN DE NOTIFICAR A LA PROPIETARIA DEL PREDIO (HOY QUEJOSA) DE DICHA PROCEDIMIENTOS REALIZADOS POR LAS AUTORIDADES RESPONSABLES RESPECTO DEL BIEN INMUEBLE UBICADO UN COSTADO DE LA CARRETERA FEDERAL CUERNAVACA-ACAPULCO.	ANTONIO GERARDO GARCÍA ANTÚNEZ vs GOB., DIR. DE SERVICIOS REGISTRALES Y CATASTRALES, SRIA DE OBRAS PÚBLICAS, FIDUCIARIA BANCO BBVA BANCOMER, BANCOMER S.A INSTITUCIÓN DE FINANCIERO BBVA BANCOMER, NOTARIO PUBLICO NÚMERO 2 DE LA 1RA. DEMARCACIÓN NOTARIAL DE EDO.	RESOLUCIÓN: SE SOBREESE	INDETERMINADO		SE CONFIRMA LA SENTENCIA RECURRIDA.
13.- 918/2014	JUICIO DE AMPARO	JUZGADO 5TO. DE DISTRITO	DE A) ORDEN Y/O ACUERDO Y/O OFICIO U OFICIOS QUE ORDENEN LA EJECUCIÓN DE LA SENTENCIA EJECUTORIA DICTADA EN EL EXPEDIENTE NÚMERO 381/2009-1, RELATIVO AL JUICIO ORDINARIO CIVIL REIVINDICATORIO PROMOVIDO POR SERVANDO RAMÓN ORTIZ OVIEDO, SOBRE EL BIEN INMUEBLE PROPIEDAD DEL GOB. DEL EDO. DE MOR, DONDE SE ENCUENTRAN LAS INSTALACIONES DE LA UNIDAD DEPORTIVA "RICARDO FLORES MAGÓN", B) DESEPOSICIÓN PARCIAL O TOTAL, EN FORMA DEFINITIVA, DEL INMUEBLE DEMOLICIÓN ACTUAL O FUTURA DE NATURALEZA INMINENTE DE LAS INSTALACIONES DEPORTIVAS	GOB. DEL EDO. DE MORELOS vs JUEZ 3RO. DE LO CIVIL DE 1RA. INSTANCIA DEL 1ER. DISTRITO JUDICIAL EN EL EDO. DE MOR Y EL ACTUARIO ADSCRITO	TRIBUNAL COLEGIADO CONFIRMA LA SENTENCIA RECURRIDA Y SE PROCEDE A REANUDAR EL PROCEDIMIENTO.	INDETERMINADO		LA PARTE QUEJOSA INTERPUSO RECURSO DE REVISIÓN 406/2015 4º TRIBUNAL COLEGIADO MAGISTRADA CARLA ISSELIN TALVERA LISTADO PARA SESIÓN 15 DE OCTUBRE DE 2015.
14.- 2288/2014-8	JUICIO DE AMPARO	JUZGADO 1RO. DE DISTRITO	LA EXPEDICIÓN DEL DOCUMENTO DONDE SE HACEN OBSERVACIONES AL DECRETO 1511 POR EL QUE SE CONCEDIÓ PENSIÓN POR CESANTÍA EN EDAD AVANZADA	JESUS ANTONIO TALLABS ORTEGA vs GOBERNADOR DEL EDO. DE MOR. Y OTRAS	PENDIENTE DE RESOLUCIÓN POR UN JUZGADO DE DISTRITO AUXILIAR.	INDETERMINADO		SE DESISTE EL QUEJOSO DEL RECURSO DE REVISIÓN
15.- 2509/2014-1	JUICIO DE AMPARO	JUZGADO 3RO. DE DISTRITO	LA OMISIÓN DE LA ENTREGA FÍSICA DE LOS LOTES 295, 294, 282, 266, DE LA SENTENCIA DICTADA EN EL JUICIO DE REVISIÓN DE DECRETO DE EXPROPIACIÓN NO. P.A./R.E./089/2006, EN DONDE EL SUSCRITO ES ACTOR DEL ASUNTO COMO COSA JUZGADA.	MARCO EMIGDIO LUNA CAJIGAL vs GOBERNADOR SRIO. DE GOBIERNO DEL ESTADO DE MORELOS, COMISIÓN ESTATAL DE RESERVAS TERRITORIALES Y OTROS.	SE RINDIERON LOS INFORMES JUSTIFICADOS.	INDETERMINADO	25-oct-15	SE DIO CUMPLIMIENTO A LA SENTENCIA CON FECHA 18 DE SEPTIEMBRE DE 2015, SE DIO VISTA A LA PARTE QUEJOSA, MISMA QUE HIZO MANIFESTACIONES SIN QUE A LA FECHA HAYA UN PRONUNCIAMIENTO POR PARTE DEL JUZGADO TERCERO DE DISTRITO.



RELACION DE DEMANDAS								
Número de expediente	Tipo de Juicio	Autoridad ante la que se gestiona	Acción intentada	Partes	Estado procesal	Monto demandado o generado	Fecha de la demanda	Observaciones
16-1412/2013-II	JUICIO DE AMPARO	JUZGADO 6 TO. DEL DISTRITO	FUENTE: DIRECCIÓN GENERAL DE ASUNTOS CONSTITUCIONALES Y AMPARO. ORDEN, DECRETO O RESOLUCIÓN, A TRAVÉS DEL CUAL SE CREA Y/O CONSTRUYE EL CENTRO DE ADAPTACIÓN SOCIAL (CERESO) DE ATLACHOLOAYA, DENTRO DEL MUNICIPIO DE XOCHITEPEC, EN EL ESTADO DE MORELOS.	JUAN FRANCISCO MARÍA JARDEL BREMOND VS GOBERNADOR, SRIO. DE GOBIERNO DEL EDO., SRIO. DE DESARROLLO SUSTENTABLE, SUB. SRIO. DE REINSERCIÓN SOCIAL DEL ESTADO Y OTROS.	EL EXPEDIENTE SE ENCUENTRA INTEGRADO PARA LA CELEBRACIÓN DE LA AUDIENCIA CONSTITUCIONAL Y DICTADO DE SENTENCIA DEFINITIVA.	INDETERMINADO	17/10/2013	SENTENCIA FAVORABLE AL GOBIERNO DEL ESTADO DE MORELOS, LA PARTE QUEJOSA INTERPUSO RECURSO DE REVISIÓN MISMO QUE SE ENCUENTRA PENDIENTE DE RESOLUCIÓN, ASÍ MISMO SE PROMOVIO REVISIÓN ADHESIVA POR PARTE DEL GOBERNADOR DEL ESTADO DE MORELOS. A.R. 470/2015 4o Colegiado.
17-2695/2014-5	JUICIO DE AMPARO	JUZGADO PRIMERO DE DISTRITO	DECRETO POR EL QUE SE EXPIDE EL PROGRAMA DE ORDENAMIENTO ECOLÓGICO REGIONAL DEL ESTADO DE MORELOS, PUBLICADO EN EL PERIÓDICO OFICIAL "TIERRA Y LIBERTAD" DEL ESTADO DE MORELOS EL 29 DE SEPTIEMBRE DE 2014.	LA PERSONA MORAL ESPERANZA SILVER DE MÉXICO, S.A DE C.V. VS GOBERNADOR SRIO. DE GOBIERNO DEL ESTADO DE MORELOS, Y OTROS.	SE RINDIÓ EL DICTAMEN DEL PERITO POR PARTE DEL GOBERNADOR, EN MATERIA DE GEOMÁTICA.	INDETERMINADO	11/11/2014	PENDIENTE PERITAJE OFICIAL EN MATERIA DE GEOMÁTICA, TODAVÍA NO TIENEN PERITO
18- 8/2015	JUICIO DE AMPARO	JUZGADO SEGUNDO DE DISTRITO	REQUERIMIENTO AMPLIACIÓN EXTRAORDINARIA PRESUPUESTARIA QUE SOLICITA EL MUNICIPIO DE OCUITUCO PARA DAR CUMPLIMIENTO A LA SENTENCIA DE AMPARO	QUEJOSA: GRUPO EDITORIAL ANTICONA S.A DE C.V.	NO SOMOS PARTE. EL JUZGADO A PETICIÓN DE LA QUEJOSA REQUIRIO AL PODER EJECUTIVO.	INDETERMINADO	20/08/2015	SE IMPUGNÓ EN QUEJA EL REQUERIMIENTO. SE DIO VISTA A LA QUEJOSA CON LO INFORMADO, LA QUEJOSA NO ATENDIÓ LA VISTA DEL NUEVO REQUERIMIENTO.
19- 272/2015	JUICIO DE AMPARO	JUZGADO PRIMERO DE DISTRITO	VETERANOS DE LA REVOLUCIÓN. LA OMISIÓN DE SANCIONAR EL DICTAMEN DE FECHA 05 DE MARZO DE 2014.	RICARDO LINO DE LA O ENSANSTIGUE	AMPARA Y PROTEGE	INDETERMINADO		SE INTERPUSO RECURSO DE REVISIÓN MISMO QUE SE ENCUENTRA PENDIENTE DE RESOLUCIÓN. A.R. 542/2015 1er COLEGIADO.
20.- 1633/2015	JUICIO DE AMPARO	JUZGADO OCTAVO DE DISTRITO	ORDEN DE DEMOLICIÓN DE UN LOCAL AFUERA DEL ESTADIO DE FUTBOL AGUSTIN "CORUCO" DÍAZ	ELVIA CARNIA PAMANES TORRES	SE RINDIERON LOS INFORMES TANTO PREVIO COMO JUSTIFICADO. SUSP. DEFINITIVA NEGADA. AUDIENCIA CONSTITUCIONAL PENDIENTE.	INDETERMINADO		AUDIENCIA CONSTITUCIONAL 29 DE OCTUBRE DE 2015.

NOTAS A LOS ESTADOS CONTABLES

Con el propósito de dar cumplimiento al Art. 46 y 49 de la Ley General de Contabilidad Gubernamental, se presentan en este apartado las siguientes notas a los estados contables en los rubros que así lo requieren teniendo presentes los postulados de revelación suficiente e importancia relativa, con la finalidad de que la información sea de mayor utilidad para los usuarios.

1) NOTAS DE DESGLOSE.

1.1) Información Contable

- a) Notas al Estado de Situación Financiera.
- b) Notas al Estado de Variación en la Hacienda Pública / Patrimonio.
- c) Notas al Estado de Actividades.
- d) Notas al Estado de Flujos de Efectivo.

2) NOTAS DE MEMORIA.

- a) Cuentas de Orden Contable
- b) Cuentas de Orden Presupuestario

3) NOTAS DE GESTIÓN ADMINISTRATIVA.

Notas a los Estados Financieros

Notas de Desglose

1) NOTAS AL ESTADO DE SITUACIÓN FINANCIERA

A SEPTIEMBRE DE 2015

ACTIVO		9,922,234,960	
ACTIVO CIRCULANTE		3,237,838,202	
EFFECTIVO Y EQUIVALENTES			
<u>CUENTAS</u>			TIPO CLASIFICACION
1.1.1.1	EFFECTIVO	-	
1.1.1.2	BANCOS / TESORERÍA	1,836,516,999	
1.1.1.4	INVERSIONES TEMPORALES (HASTA TRES MESES)	97,682,083	
1.1.1.4.1	HSBC S.A.	63,637,639	
1.1.1.4.1.1	CTA. NO. 6336128700 INTERCUENTA	63,637,639	INVERSION A CORTO PLAZO
1.1.1.4.2	ACTINVER CASA DE BOLSA S.A.	17,439	
1.1.1.4.2.3	CTA. NO. 1003693 EST CONCENTRADORA	17,439	INVERSION A CORTO PLAZO
1.1.1.4.3	BANAMEX, S.A.	33,481,877	
1.1.1.4.3.1	CTA. NO. 71933591 INVERSIÓN ESTATAL	33,481,877	INVERSION A CORTO PLAZO
1.1.1.4.5	BANCA MIFEL, S.A.	545,128	
1.1.1.4.5.1	CTA. NO. 340049896 CHEQUES E INV. RECURSO ESTATAL	545,128	INVERSION A CORTO PLAZO
TOTAL: \$		1,934,199,082	
DERECHOS A RECIBIR EFFECTIVO O EQUIVALENTES			
<u>CUENTAS</u>			
1.1.2.2	CUENTAS POR COBRAR A CORTO PLAZO	11,730,000	
1.1.2.3	DEUDORES DIVERSOS POR COBRAR A CORTO PLAZO	859,956,944	
1.1.2.5	DEUDORES POR ANTICIPOS DE TESORERÍA A CORTO PLAZO	86,925,408	
1.1.2.9	OTROS DERECHOS A RECIBIR EFFECTIVO O EQUIVALENTES A C.P.	435,764	
TOTAL: \$		959,048,116	
DERECHOS A RECIBIR BIENES O SERVICIOS			
<u>CUENTAS</u>			
1.1.3.2	ANTICIPO A PROV. POR ADQ. DE BIENES INMUEBLES Y MUEBLES	779,635	
1.1.3.4	ANTICIPO A CONTRATISTAS POR OBRAS PÚBLICAS A CORTO PLAZO	343,811,369	
TOTAL: \$		344,591,004	
ACTIVO NO CIRCULANTE		6,684,396,758	
INVERSIONES FINANCIERAS A LARGO PLAZO			
<u>CUENTAS</u>			
1.2.1.3	FIDEICOMISOS, MANDATOS Y CONTRATOS ANÁLOGOS	255,346,508	
1.2.1.3.1	FIDEICOMISOS, MANDATOS Y CONTRATOS ANÁLOGOS	152,627,925	
1.2.1.3.1.1	F-SANTANDER NO. 112288 PARTICIPACIONES	52,256,943	
1.2.1.3.1.3	F-DEUTSCHE BANK NO. 1430 CTA. 70005421568	(17,823)	
1.2.1.3.1.4	F-DEUTSCHE BANK NO. 1430 CTA. 70005245107	9,790	
1.2.1.3.1.5	F-BANOBRA NO. 2188 FONDO METROPOLITANO	12,349,926	
1.2.1.3.1.6	F/ACTINVER No. 527 FONDO METROPOLITANO CUAUTLA	4,257,949	
1.2.1.3.1.7	F-15378-12-269 BAJIO SA FAFEF FAISM Y FISE	21,039,890	
1.2.1.3.1.8	CIBANCO SA FIDEICOMISO CIB/539 CTA 669830	62,731,250	

1) NOTAS AL ESTADO DE SITUACIÓN FINANCIERA

A SEPTIEMBRE DE 2015

1.2.1.3.6	FIDEICOMISOS, MANDATOS Y CONTRATOS ANÁLOGOS PÚBLICO	35,000
1.2.1.3.10	FIDEICOMISO BANOBRAS P/LA IMPLM. DEL SIST DE JUSTICIA	102,683,583
1.2.1.4	PARTICIPACIONES Y APORTACIONES DE CAPITAL	6,817,366
1.2.1.4.2	PARTICIPACIONES Y APORTACIONES DE CAPITAL A LARGO PLAZO	6,817,366
1.2.1.4.2.1	ACCIONES Y PART. DE CAPITAL EN EL SECTOR PRIVADO	6,817,366
	TOTAL: \$	262,163,874

BIENES INMUEBLES, INFRAESTRUCTURA Y CONSTRUCCIONES EN PROCESO

CUENTAS

1.2.3.1	TERRENOS	266,388,527
1.2.3.5	CONSTRUCCIONES EN PROCESO EN BIENES DE DOMINIO PÚBLICO	1,718,771,987
1.2.3.6	CONSTRUCCIONES EN PROCESO EN BIENES PROPIOS	2,226,374,344
1.2.3.9	OTROS BIENES INMUEBLES	284,866,378
	TOTAL: \$	4,496,401,236

BIENES MUEBLES

CUENTAS

1.2.4.1	MOBILIARIO Y EQUIPO DE ADMINISTRACIÓN	304,057,198
1.2.4.2	MOBILIARIO Y EQUIPO EDUCACIONAL Y RECREATIVO	33,163,662
1.2.4.3	EQUIPO E INSTRUMENTAL MÉDICO Y DE LABORATORIO	133,139,605
1.2.4.4	EQUIPO DE TRANSPORTE	388,210,371
1.2.4.5	EQUIPO DE DEFENSA Y SEGURIDAD	69,756,850
1.2.4.6	MAQUINARIA, OTROS EQUIPOS Y HERRAMIENTAS	490,364,015
1.2.4.7	COLECCIONES, OBRAS DE ARTE Y OBJETOS VALIOSOS	2,273,096
1.2.4.8	ACTIVOS BIOLÓGICOS	1,798,414
	TOTAL: \$	1,422,763,211

ACTIVOS INTANGIBLES

CUENTAS

1.2.5.1	SOFTWARE	61,402,019
1.2.5.2	PATENTES, MARCAS Y DERECHOS	12,540
1.2.5.3	CONCESIONES Y FRANQUICIAS	145,141
1.2.5.4	LICENCIAS	3,901,905
1.2.5.9	OTROS ACTIVOS INTANGIBLES	1,619,254
	TOTAL: \$	67,080,859

ACTIVOS DIFERIDOS

CUENTAS

1.2.7.1	ESTUDIOS, FORMULACIÓN Y EVALUACIÓN DE PROYECTOS	435,987,578
	TOTAL: \$	435,987,578

1) NOTAS AL ESTADO DE SITUACIÓN FINANCIERA

A SEPTIEMBRE DE 2015

PASIVO	9,130,985,820
<i>PASIVO CIRCULANTE</i>	4,640,996,213
CUENTAS POR PAGAR A CORTO PLAZO	
<u>CUENTAS</u>	
2.1.1.1 SERVICIOS PERSONALES POR PAGAR A CORTO PLAZO	18,978,799
2.1.1.2 PROVEEDORES POR PAGAR A CORTO PLAZO	688,821,917
2.1.1.3 CONTRATISTAS POR OBRAS PÚBLICAS POR PAGAR A CORTO PLAZO	154,834,300
2.1.1.4 PARTICIPACIONES Y APORTACIONES POR PAGAR A CORTO PLAZO	329,833,282
2.1.1.5 TRANSFERENCIAS OTORGADAS A PAGAR A CORTO PLAZO	807,447,278
2.1.1.7 RETENCIONES Y CONTRIBUCIONES POR PAGAR A CORTO PLAZO	166,418,916
2.1.1.8 DEVOLUCIONES DE LA LEY DE INGRESOS POR PAGAR A CORTO PLAZO	81,045,244
2.1.1.9 OTRAS CUENTAS POR PAGAR A CORTO PLAZO	2,226,971,508
TOTAL: \$	4,474,351,244
PORCIÓN A CORTO PLAZO DE LA DEUDA PÚBLICA A LARGO PLAZO	
<u>CUENTAS</u>	
2.1.3.1 PORCIÓN A CORTO PLAZO DE LA DEUDA PÚBLICA INTERNA	123,213,298
TOTAL: \$	123,213,298
FONDOS Y BIENES DE TERCEROS EN GARANTÍA Y/O ADMINISTRACIÓN A C.P.	
<u>CUENTAS</u>	
2.1.6.1 FONDOS EN GARANTÍA A CORTO PLAZO	43,431,671
TOTAL: \$	43,431,671
<i>PASIVO NO CIRCULANTE</i>	4,489,989,607
DEUDA PÚBLICA A LARGO PLAZO	
<u>CUENTAS</u>	
2.2.3.3 PRESTAMOS DE LA DEUDA PÚBLICA INTERNA POR PAGAR A LARGO PLAZO	4,481,040,980
TOTAL: \$	4,481,040,980
PASIVOS DIFERIDOS A LARGO PLAZO	
<u>CUENTAS</u>	
2.2.4.9 OTROS PASIVOS DIFERIDOS A LARGO PLAZO	8,948,627
TOTAL: \$	8,948,627

2) NOTAS AL ESTADO DE VARIACIÓN EN LA HDA. PÚBLICA / PATRIMONIO A SEPTIEMBRE DE 2015

HACIENDA PÚBLICA / PATRIMONIO 1,593,240,857

***HACIENDA PÚBLICA / PATRIMONIO CONTRIBUIDO* -1,036,614,261**

APORTACIONES

CUENTAS

3.1.1.1 AUMENTOS Y/O DISMINUCIONES AL PATRIMONIO -150,000,000

3.1.1.2 PATRIMONIO ESTATAL -886,614,261

TOTAL: \$ -1,036,614,261

***HACIENDA PÚBLICA / PATRIMONIO GENERADO* 2,629,855,118**

RESULTADOS DE EJERCICIOS ANTERIORES

CUENTAS

3.2.2 RESULTADOS DE EJERCICIOS ANTERIORES 2,466,675,826

TOTAL: \$ 2,466,675,826

RECTIFICACIONES DE RESULTADOS DE EJERCICIOS ANTERIORES

CUENTAS

3.2.5.1 CAMBIOS EN POLÍTICAS CONTABLES 163,179,292

TOTAL: \$ 163,179,292

3) NOTAS AL ESTADO DE ACTIVIDADES

A SEPTIEMBRE DE 2015

INGRESOS Y OTROS BENEFICIOS -18,012,676,631

***INGRESOS DE GESTIÓN* -1,094,467,453**

IMPUESTOS

CUENTAS

4.1.1.1 IMPUESTOS SOBRE LOS INGRESOS	-6,208,378
4.1.1.3 IMPUESTO SOBRE LA PRODUCCIÓN, EL CONSUMO Y LAS TRANS.	-30,720,039
4.1.1.5 IMPUESTOS SOBRE NÓMINAS Y ASIMILABLES	-381,739,684
4.1.1.7 ACCESORIOS DE IMPUESTOS	-1,851,820
4.1.1.9 OTROS IMPUESTOS	-69,216,488
TOTAL: \$	-489,736,409

CONTRIBUCIONES DE MEJORAS

CUENTAS

4.1.3.1 CONTRIBUCIONES DE MEJORAS POR OBRAS PÚBLICAS	-43,867,930
TOTAL: \$	-43,867,930

DERECHOS

CUENTAS

4.1.4.3 DERECHOS POR PRESTACIÓN DE SERVICIOS	-257,011,039
4.1.4.4 ACCESORIOS DE DERECHOS	-6,418,242
4.1.4.9 OTROS DERECHOS	-1,388,615
TOTAL: \$	-264,817,896

PRODUCTOS DE TIPO CORRIENTE

CUENTAS

4.1.5.1 PROD. DERIV. DEL USO Y APROV. DE BIENES NO SUJETOS A REG. DE DOM. PUB.	-33,972,741
4.1.5.9 OTROS PRODUCTOS QUE GENERAN INGRESOS CORRIENTES	-42,030,440
TOTAL: \$	-76,003,181

APROVECHAMIENTOS DE TIPO CORRIENTE

CUENTAS

4.1.6.1 INCENTIVOS DERIVADOS DE LA COLABORACIÓN FISCAL	-417,708
4.1.6.2 MULTAS	-6,355,169
4.1.6.3 INDEMNIZACIONES	-38,456
4.1.6.4 REINTEGROS	39,386
4.1.6.6 APROV. POR PARTICIPACIONES DERIV. DE LA APLICACIÓN DE LEYES	-13,244,000
4.1.6.8 ACCESORIOS DE APROVECHAMIENTOS	-1,694,626
4.1.6.9 OTROS APROVECHAMIENTOS	-18,068,363
TOTAL: \$	-39,778,936

INGRESOS POR VENTA DE BIENES Y SERVICIOS

CUENTAS

4.1.7.3 INGRESOS POR VENTA DE BIENES Y SERVICIOS DE ORG.	-170,634,872
4.1.7.4 INGRESOS DE OPERACIÓN DE ENTIDADES PARAESTATALES	-9,481,540
TOTAL: \$	-180,116,412

3) NOTAS AL ESTADO DE ACTIVIDADES

A SEPTIEMBRE DE 2015

INGRESOS NO COMPRENDIDOS EN LAS FRACCIONES DE LA LEY DE INGRESOS

CUENTAS

4.1.9.1 IMPUESTOS NO COMPRENDIDOS EN LAS FRACCIONES DE LA LEY DE INGRESOS	-146,689
TOTAL: \$	-146,689

PARTICIPACIONES, APORT., TRANSF., ASIG., SUBSIDIOS Y OTRAS AYUDAS **-16,913,049,623**

PARTICIPACIONES Y APORTACIONES

CUENTAS

4.2.1.1 PARTICIPACIONES	-6,633,828,786
4.2.1.2 APORTACIONES	-6,205,414,497
4.2.1.3 CONVENIOS	-4,073,806,340
TOTAL: \$	-16,913,049,623

OTROS INGRESOS Y BENEFICIOS **-5,159,555**

OTROS INGRESOS Y BENEFICIOS VARIOS

CUENTAS

4.3.9.9 OTROS INGRESOS Y BENEFICIOS VARIOS	-5,159,555
TOTAL: \$	-5,159,555

3) NOTAS AL ESTADO DE ACTIVIDADES

A SEPTIEMBRE DE 2015

GASTOS Y OTRAS PÉRDIDAS **15,628,186,634**

GASTOS DE FUNCIONAMIENTO ***1,985,980,418***

SERVICIOS PERSONALES

CUENTAS

5.1.1.1 REMUNERACIONES AL PERSONAL DE CARÁCTER PERMANENTE	481,438,500
5.1.1.2 REMUNERACIONES AL PERSONAL DE CARÁCTER TRANSITORIO	29,401,901
5.1.1.3 REMUNERACIONES ADICIONALES Y ESPECIALES	156,643,299
5.1.1.4 SEGURIDAD SOCIAL	139,115,751
5.1.1.5 OTRAS PRESTACIONES SOCIALES Y ECONÓMICAS	262,132,365
5.1.1.6 PAGO DE ESTÍMULOS A SERVIDORES PÚBLICOS	1,625,452
TOTAL: \$	1,070,357,268

MATERIALES Y SUMINISTROS

CUENTAS

5.1.2.1 MATERIALES DE ADMÓN., EMISIÓN DE DOCTOS. Y ART. OFICIALES	26,427,334
5.1.2.2 ALIMENTOS Y UTENSILIOS	94,021,561
5.1.2.3 MATERIAS PRIMAS Y MATERIALES DE PRODUCCIÓN Y COMERCIO	254,924
5.1.2.4 MATERIALES Y ARTÍCULOS DE CONSTRUCCIÓN Y DE REPARACIÓN	7,905,538
5.1.2.5 PRODUCTOS QUÍMICOS, FARMACÉUTICOS Y DE LABORATORIO	7,010,823
5.1.2.6 COMBUSTIBLES, LUBRICANTES Y ADITIVOS	79,372,371
5.1.2.7 VESTUARIO, BLANCOS, PRENDAS DE PROT. Y ART. DEPORTIVOS	4,746,347
5.1.2.8 MATERIALES Y SUMINISTROS PARA SEGURIDAD	11,260,066
5.1.2.9 HERRAMIENTAS, REFACCIONES Y ACCESORIOS MENORES	4,533,133
TOTAL: \$	235,532,097

SERVICIOS GENERALES

CUENTAS

5.1.3.1 SERVICIOS BÁSICOS	55,596,663
5.1.3.2 SERVICIOS DE ARRENDAMIENTO	35,823,687
5.1.3.3 SERVICIOS PROF., CIENTÍFICOS, TÉCNICOS Y OTROS SERVICIOS	98,146,783
5.1.3.4 SERVICIOS FINANCIEROS, BANCARIOS Y COMERCIALES	256,894,207
5.1.3.5 SERVICIOS DE INST., REPARACIÓN, MANTTO. Y CONSERVACIÓN	30,918,179
5.1.3.6 SERVICIOS DE COMUNICACIÓN SOCIAL Y PUBLICIDAD	149,670,018
5.1.3.7 SERVICIOS DE TRASLADO Y VIÁTICOS	8,406,683
5.1.3.8 SERVICIOS OFICIALES	10,933,315
5.1.3.9 OTROS SERVICIOS GENERALES	33,701,518
TOTAL: \$	680,091,053

TRANSFERENCIAS, ASIGNACIONES, SUBSIDIOS Y OTRAS AYUDAS ***10,454,314,440***

TRANSFERENCIAS INTERNAS Y ASIGNACIONES AL SECTOR PÚBLICO

CUENTAS

5.2.1.1 ASIGNACIONES AL SECTOR PÚBLICO	2,286,728,923
5.2.1.2 TRANSFERENCIAS INTERNAS AL SECTOR PÚBLICO	7,441,953,859
TOTAL: \$	9,728,682,782

SUBSIDIOS Y SUBVENCIONES

CUENTAS

5.2.3.1 SUBSIDIOS	24,600,549
TOTAL: \$	24,600,549

3) NOTAS AL ESTADO DE ACTIVIDADES

A SEPTIEMBRE DE 2015

AYUDAS SOCIALES

CUENTAS

5.2.4.1 AYUDAS SOCIALES A PERSONAS	12,348,821
5.2.4.2 BECAS	283,855,050
5.2.4.3 AYUDAS SOCIALES A INSTITUCIONES	720,000
5.2.4.4 AYUDAS POR DESASTRES NATURALES Y OTROS SINIESTROS	8,686,419
TOTAL: \$	305,610,290

PENSIONES Y JUBILACIONES

CUENTAS

5.2.5.1 PENSIONES	132,856,863
5.2.5.2 JUBILACIONES	177,508,558
TOTAL: \$	310,365,421

TRANSFERENCIAS A FIDEICOMISOS, MANDATOS Y CONTRATOS ANÁLOGOS

CUENTAS

5.2.6.1 TRANSF. A FIDEICOMISOS, MANDATOS Y CONTRATOS ANÁLOGOS AL GOBIERNO	61,394,513
5.2.6.2 TRANSF. A FID., MANDATOS Y CONT. ANÁLOGOS A ENTIDADES PARAESTATALES	23,660,885
TOTAL: \$	85,055,398

PARTICIPACIONES Y APORTACIONES

3,011,949,957

PARTICIPACIONES

CUENTAS

5.3.1.1 PARTICIPACIONES DE LA FEDERACIÓN A ENT. FED. Y MUNICIPIOS	1,398,577,250
TOTAL: \$	1,398,577,250

APORTACIONES

CUENTAS

5.3.2.1 APORTACIONES DE LA FEDERACIÓN A ENT. FED. Y MUNICIPIOS	998,012,272
5.3.2.2 APORTACIONES DE LAS ENT. FEDERATIVAS A LOS MUNICIPIOS	128,261,482
TOTAL: \$	1,126,273,754

CONVENIOS

CUENTAS

5.3.3.1 CONVENIOS DE REASIGNACIÓN	66,349,903
5.3.3.2 CONVENIOS DE DESCENTRALIZACION	420,749,050
TOTAL: \$	487,098,953

INTERESES, COMISIONES Y OTROS GASTOS DE LA DEUDA PÚBLICA

175,941,819

INTERESES DE LA DEUDA PÚBLICA

CUENTAS

5.4.1.1 INTERESES DE LA DEUDA PÚBLICA INTERNA	173,572,199
TOTAL: \$	173,572,199

GASTOS DE LA DEUDA PÚBLICA

CUENTAS

5.4.3.1 GASTOS DE LA DEUDA PÚBLICA INTERNA	2,369,620
TOTAL: \$	2,369,620

4) NOTAS AL ESTADO DE FLUJOS DE EFECTIVO

A SEPTIEMBRE DE 2015

EFECTIVO Y EQUIVALENTES **1,934,199,082**

EFECTIVO EN BANCOS - TESORERÍA *1,836,516,999*

CUENTAS

1.1.1.1 EFECTIVO

-

1.1.1.2 BANCOS / TESORERÍA

1,836,516,999

TOTAL: \$ **1,836,516,999**

INVERSIONES TEMPORALES (HASTA TRES MESES)

97,682,083

CUENTAS

1.1.1.4 INVERSIONES TEMPORALES (HASTA TRES MESES)

97,682,083

TOTAL: \$ **97,682,083**

Notas a los Estados Financieros

Notas de Memoria

CUENTAS DE ORDEN CONTABLE

A SEPTIEMBRE DE 2015

AVALES Y GARANTÍAS

AVALES AUTORIZADOS

CUENTAS

7.3.1.1	CRÉDITOS OTORGADOS CON AVAL DEL GOBIERNO	947,938,403
7.3.1.2	CRÉDITOS OTORGADOS SIN AVAL DEL GOBIERNO	261,875,161
TOTAL: \$		1,209,813,564

AVALES FIRMADOS

CUENTAS

7.3.2.1	AVAL DEL GOBIERNO A CRÉDITOS OTORGADOS	-947,938,403
7.3.2.2	SIN AVAL DEL GOBIERNO CRÉDITOS OTORGADOS	-261,875,161
TOTAL: \$		-1,209,813,564

OTRAS CUENTAS DE ORDEN CONTABLES

DEUDORES DE GASTO CORRIENTE

CUENTAS

7.7.1.1	FACTURAS NO CERTIFICADAS POR PATRIMONIO	168,045
TOTAL: \$		168,045

FACT. EN PROCESO DE CERTIFICACIÓN POR PATRIMONIO

CUENTAS

7.7.2	FACT. EN PROCESO DE CERTIFICACIÓN POR PATRIMONIO	-168,045
TOTAL: \$		-168,045

DEUDORES POR NÓMINA

CUENTAS

7.7.3.2	NÓMINAS FASP	13,343
TOTAL: \$		13,343

NOMINA EN PROCESO

CUENTAS

7.7.4	NÓMINA EN PROCESO	-13,343
TOTAL: \$		-13,343

ORGANISMOS

CUENTAS

7.7.5	OBRAS EN PROCESO	-17,226,180
TOTAL: \$		-17,226,180

DEUDORES POR OBRA (ADMN. ANTERIOR)

CUENTAS

7.7.7.1	VELÁZQUEZ RAMÍREZ NOÉ	85,413
7.7.7.2	OCADA ALTAMIRANO KATTIA	18,382
7.7.7.3	OSWALD SPRING URSULA	23,669
7.7.7.7	GARCÍA DOMÍNGUEZ JUAN MANUEL	66,519

CUENTAS DE ORDEN CONTABLE

A SEPTIEMBRE DE 2015

7.7.7.8	MORALES ROJAS SERGIO H.	9,640
7.7.7.10	CORDOVA CABRERA JOSÉ LUIS	9,335
7.7.7.11	RABADAN LAGUNAS LEOPOLDO	17,316
7.7.7.13	LICONA DÁVILA ALVARO	10,616
7.7.7.16	ROMÁN NAVA HECTOR	572,500
7.7.7.17	VALDEZ ESTRADA JOSÉ	339,943
7.7.7.21	SIGUENZA GÓMEZ ALFREDO	6,756
7.7.7.25	MIGUEL SÁNCHEZ MALDONADO Y/O ADAN PLIEGO TREJO	233,040
7.7.7.27	RAFAEL RAMÍREZ OROPESA	3,692
7.7.7.28	OJEDA RUÍZ JESÚS ANTONIO	43,469
7.7.7.29	GALVAN SÁNCHEZ CARMEN EUGENIA	190,141
7.7.7.30	BARGAGLI CERETIN NINO	595,237
7.7.7.31	FIGUEROA CAMPOS SERGIO	185,869
7.7.7.63	CARRANZA MARTÍNEZ EMILIO	367,083
7.7.7.64	VALENZUELA SAGAHON JOSÉ	30,771
7.7.7.73	MONTAÑO DAGAO JESUS A.	255
7.7.7.76	ARCIBAR LAZO RAYMUNDO	51,914
7.7.7.83	VARGAS VELASCO HECTOR H.	3,000
7.7.7.90	SEVILLA ORTÍZ HUMBERTO	26,042
7.7.7.92	OLIVARES BRITO MARTÍN	47,085
	TOTAL: \$	2,937,687

DEUDORES POR OBRA (ADMON. ANTERIOR)

CUENTAS

7.7.8	DEUDORES POR OBRA (ADMON. ANTERIOR)	-2,937,687
	TOTAL: \$	-2,937,687

DEUDORES POR OBRA

CUENTAS

7.7.9.1	BAHENA VERA FERNANDO (CEAMA)	229,281
7.7.9.3	MORALES SANDOVAL MA. DALILA (INEIEM)	981,722
7.7.9.8	RODEA Y QUINTANA SERGIO ALBERTO (SEDUOP)	88,120
7.7.9.9	CASTRO BENÍTEZ AGUSTIN (SEDUOP)	30,000
7.7.9.12	GONZÁLEZ OLIVAREZ ESTEBAN (SEDUOP)	2,210,523
7.7.9.14	MERCADO SALCEDO LUIS GERARDO (SEDUOP)	8,356,728
7.7.9.16	HERNÁNDEZ BARENQUE DANIEL (SEGOB)	29,481
7.7.9.28	ZAGAL CALDERON JESUS (CEAMA)	3,071,426
7.7.9.32	CONTRERAS MACBEATH EDGAR GORIK (SEDUOP)	2,130,780
7.7.9.65	PÉREZ SALAZAR ENRIQUE (PGJ)	9,457
7.7.9.66	PÉREZ OCAMPO SALOMON (SEDUOP)	68,928
7.7.9.73	MANCILLAS MOYSHENT CARLOS FERNANDO (SEDUOP)	19,734
	TOTAL: \$	17,226,180

CUENTAS DE ORDEN PRESUPUESTARIAS

A SEPTIEMBRE DE 2015

LEY DE INGRESOS

LEY DE INGRESOS ESTIMADA

CUENTAS

8.1.1	LEY DE INGRESOS ESTIMADA		19,975,370,000
		TOTAL: \$	19,975,370,000

LEY DE INGRESOS POR EJECUTAR

CUENTAS

8.1.2	LEY DE INGRESOS POR EJECUTAR		-1,962,693,369
		TOTAL: \$	-1,962,693,369

LEY DE INGRESOS DEVENGADA

CUENTAS

8.1.4	LEY DE INGRESOS DEVENGADA		-11,730,000
		TOTAL: \$	-11,730,000

LEY DE INGRESOS RECAUDADA

CUENTAS

8.1.5	LEY DE INGRESOS RECAUDADA		-18,000,946,631
		TOTAL: \$	-18,000,946,631

PRESUPUESTO DE EGRESOS

PRESUPUESTO DE EGRESOS APROBADO

CUENTAS

8.2.1	PRESUPUESTO DE EGRESOS APROBADO		-19,975,370,000
		TOTAL: \$	-19,975,370,000

PRESUPUESTO DE EGRESOS POR EJERCER

CUENTAS

8.2.2	PRESUPUESTO DE EGRESOS POR EJERCER		7,988,025,102
		TOTAL: \$	7,988,025,102

MODIFICACIONES AL PRESUPUESTO DE EGRESOS APROBADO

CUENTAS

8.2.3	MODIFICACIONES AL PRESUPUESTO DE EGRESOS APROBADO		-3,226,484,398
		TOTAL: \$	-3,226,484,398

PRESUPUESTO DE EGRESOS COMPROMETIDO

CUENTAS

8.2.4	PRESUPUESTO DE EGRESOS COMPROMETIDO		-1,836,249,654
		TOTAL: \$	-1,836,249,654

PRESUPUESTO DE EGRESOS PAGADO

CUENTAS

8.2.7	PRESUPUESTO DE EGRESOS PAGADO		17,050,078,951
		TOTAL: \$	17,050,078,951

Notas a los Estados Financieros

Notas de Gestión Administrativa

NOTAS DE GESTIÓN ADMINISTRATIVA

Introducción.

Los Estados Contables presentados en este informe tienen como objetivo proveer información acerca de la situación financiera y los resultados de la Gestión sobre el ejercicio de la Ley de Ingresos y del Presupuesto de Egresos del Gobierno del Estado de Morelos a los principales usuarios de la misma, al Congreso y a la ciudadanía en general.

Muestran los hechos con coincidencias económica-financieras que ha realizado el ente público durante un periodo determinado y son necesarios para mostrar los resultados de la gestión económica, presupuestaria y fiscal, así como la situación patrimonial de los mismos, todo ello con la estructura, oportunidad y periodicidad que la ley establece.

Por tal motivo su importancia radica en suministrar información acerca de la situación financiera, los resultados de la gestión, los flujos de efectivo acontecidos y sobre el ejercicio de la Ley de Ingresos y del Presupuesto de Egresos, así como sobre la postura fiscal del ente público, de forma tal que permita cumplir con los ordenamientos legales sobre el particular. A su vez, debe ser útil para que un amplio espectro de usuarios pueda disponer con la misma confiabilidad y oportunidad para tomar decisiones respecto a la asignación de recursos.

Visto lo que precede podemos decir que el objetivo del presente documento es la revelación del contexto y de los aspectos económico-financieros más relevantes que influyeron en las decisiones del periodo, y que fueron considerados en la elaboración de los estados contables para la mayor comprensión de los mismos y sus particularidades.

De esta manera, se informa y explica la respuesta del Gobierno a las condiciones relacionadas con la información financiera de cada periodo de gestión; además, de exponer aquellas políticas que podrían afectar la toma de decisiones en periodos posteriores.

Autorización e historia.

El decreto de fundación de 17 de abril de 1869, dado en Palacio Nacional por Benito Juárez, estableció la creación del Estado Libre y Soberano de Morelos, con la porción de territorio del antiguo Estado de México constituida por los distritos de Cuernavaca, Cuautla, Jonacatepec, Tetecala y Yautepec, que habían formado el Tercer Distrito Militar. Su primer gobernador fue el general Francisco Leyva. Desde su creación el Estado de Morelos ha pasado por diferentes momentos de inestabilidad política, particularmente durante el estallido de la revolución en 1910 y hace crisis en 1913, cuando rompe el orden constitucional con la usurpación del poder a manos de Victoriano Huerta, lo que en Morelos se concretó por un cuartelazo que dio el General Juvencio Robles a la Legislatura local y al Gobernador Interino Constitucional Don Benito Tajonar.

Se registraron diversos intentos por restablecer el orden constitucional que se concretaron, por un lado debido al propio movimiento revolucionario y por otro, a la lucha de las facciones de los grupos hegemónicos pos revolucionarios. Fue hasta 1930, con la Provisión a Carlos Lavín, quien organizó el proceso electoral para elegir diputados locales y gobernador del Estado.

El 4 de mayo se instaló la XXIV Legislatura en el Palacio de Cortés integrada por los siguientes diputados: Agapito Albarrán por el primer distrito; Prof. José Urbán por el segundo distrito; Timoteo Montes de Oca, tercer distrito; Jacinto Leyva, cuarto distrito; Juan Salazar el quinto distrito;

J. Refugio Bustamante, sexto y Jesús C. Gutiérrez, séptimo distrito.

El 24 de septiembre, el Congreso del Estado votó el Decreto No. 13, por medio del cual la H. XXIV Legislatura se erigió en Congreso Constituyente, para discutir y aprobar las reformas a la Constitución.

El periodo del Constituyente se inicio el martes 7 de octubre de 1930 y concluyo el 13 de noviembre, con el envío al Gobernador Vicente Estrada Cajigal, de la Constitución aprobada, quien por cierto regresó el texto constitucional a la Legislatura con un conjunto de observaciones, por lo que nuevamente se reúne el Constituyente y por segunda ocasión es enviada al titular del poder ejecutivo, para que finalmente sea promulgada la Constitución Política del Estado Libre y Soberano de Morelos, el 20 de noviembre de 1930, con lo que de esta manera, se restablece el orden constitucional en la entidad y se camina en congruencia con la Constitución federal, en los términos señalados a continuación.

En el artículo 116 de la Constitución Política de los Estados Unidos Mexicanos, se consagra la organización política de las entidades federativas y se establecen los principios que regirán a los tres poderes públicos a saber: ejecutivo, legislativo y judicial, los cuales de acuerdo al segundo párrafo "se organizarán conforme a la Constitución de cada uno de ellos", además de señalar otros procesos electorales, la institución de tribunales de lo contencioso administrativo, las relaciones entre los Estados y sus trabajadores y la facultad de convenir entre los de la Federación y los Estados y entre estos y los municipios.

Por tal motivo el Estado es libre y soberano en todo lo concerniente a su régimen interior, sin más limitaciones que las que establece la Constitución Política de los Estados Unidos Mexicanos. Su forma de Gobierno es Republicano, Representativo y Popular.

El gobierno del Estado se divide, para su ejercicio, en tres poderes: el Ejecutivo, el Legislativo y el Judicial; los cuales actúan de forma separada y libre, pero cooperando en forma armónica a la realización de los fines del Estado.

Lo anterior, se norma en una serie de ordenamientos legales que en su conjunto regulan y mantienen el orden y seguridad de sus habitantes estableciendo derechos y obligaciones a los mismos.

La base de la división territorial y de la organización política y administrativa del Estado, es el municipio libre, contando el mismo con 33 municipios los cuales son Amacuzac, Atlatlahucan, Axochiapan, Ayala, Coatlán del Río, Cuautla, Cuernavaca, Emiliano Zapata, Huitzilac, Jantetelco, Jiutepec, Jojutla de Juárez, Jonacatepec, Mazatepec, Miacatlán, Ocuituco, Puente de Ixtla, Temixco, Temoac, Tepalcingo, Tepoztlán, Tetecala, Tetela del Volcán, Tlalnepantla, Tlaltizapán, Tlaquiltenango, Tlayacapan, Totolapan, Xochitepec, Yautepec, Yecapixtla, Zacatepec de Hidalgo, Zacualpan de Amilpas.

b) Principales cambios en su estructura

Fecha de publicación: 16/11/1930

POEM: 377 alcance

Reformas: 05/12/07 P.O. 4573

23/04/08 P.O. 4608

09/06/08 P.O. 4618

20/06/08 P.O. 4621 2da. SECCIÓN

16/07/08 P.O. 4627

18/09/08 P.O. 4643

11/12/08 P.O. 4665

25/03/09 P.O. 4688

01/07/09 P.O. 4721

Lo anterior corresponde a la Constitución publicada en el Alcance al número 377 de "Morelos Nuevo", Periódico Oficial del Estado de Morelos, correspondiente al 16 de noviembre de 1930. Columna vertebral de nuestras legislaciones del Estado Libre y Soberano de Morelos.

1. Organización y Objeto Social

Principal actividad: Sector Público

Ejercicio fiscal.

En apego al periodo contable referente a la contabilidad gubernamental, el ejercicio fiscal comprende del 1º de enero al 31 de diciembre, lo cual está directamente relacionado con la ejecución de la Ley de Ingresos y el ejercicio del Presupuesto de Egresos.

Régimen jurídico.

En apego al primer párrafo del artículo 115 de la Constitución Política de los Estados Unidos Mexicanos, el Estado de Morelos adopta para su régimen interior, la forma de gobierno republicano, representativo y popular, teniendo como base de su división territorial y de su organización política administrativa, el Municipio Libre.

Los principales ordenamientos legales que rigen y norman las funciones administrativas del estado son:

Constitución Política del Estado Libre y Soberano de Morelos, Ley de Coordinación Fiscal, Ley General de Contabilidad Gubernamental, Ley Orgánica de la Administración Pública del Estado de Morelos, Ley Orgánica Municipal del Estado de Morelos, Ley de Coordinación Hacendaria del Estado de Morelos, Ley de Deuda Pública para el Estado de Morelos, Ley de Presupuesto,

Contabilidad y Gasto Publico del Estado de Morelos, Código Fiscal Para el Estado de Morelos, Ley de Ingresos del Gobierno del Estado de Morelos del ejercicio fiscal 2015, Decreto por el que se aprueba el Presupuesto de Egresos del Gobierno del Estado de Morelos para el ejercicio fiscal 2015, Ley General de Hacienda del Estado de Morelos, Ley General de Hacienda Municipal del Estado de Morelos, Ley de Justicia Administrativa, Ley de Procedimiento Administrativo para el Estado de Morelos, Ley de los Organismos Auxiliares de la Administración Pública del Estado de Morelos, Ley de Entrega Recepción de la Administración Pública del Estado y Municipios de Morelos y Ley sobre Adquisiciones, Enajenaciones, Arrendamientos y Prestación de servicios del Poder Ejecutivo del Gobierno del Estado de Morelos.

Consideraciones fiscales del ente:

Impuesto sobre la Renta.

El Gobierno del Estado de Morelos dada su naturaleza se encuentra en el Título Tercero de la Ley del Impuesto sobre la Renta por lo que no es causante de este impuesto, sin embargo de acuerdo a su artículo 102, solo tiene las obligaciones de retener y enterar el impuesto mensualmente por las cantidades que resulten a cargo de terceros por concepto de pago de sueldos, honorarios y arrendamientos, así como exigir la documentación que reúna los requisitos fiscales, cuando hagan pagos a terceros y estén obligados a ello en términos de Ley.

Impuesto al Valor Agregado.

De conformidad con el artículo 3º de la Ley del Impuesto al Valor Agregado, el Gobierno del Estado de Morelos acepta la traslación a que se refiere el artículo 1º y, en su caso, pagar el Impuesto al Valor Agregado y trasladarlo, de acuerdo a los preceptos contenidos en la ley de referencia.

Estructura organizacional básica.

El artículo 11 de la Ley Orgánica de la Administración Pública del Estado de Morelos publicada el 28 de septiembre de 2012 en el Periódico Oficial "Tierra y Libertad" número 5030, establece que el Gobernador del Estado se auxiliará en el ejercicio de sus atribuciones, que comprenden el estudio, planeación y despacho de los asuntos del orden administrativo, en los términos de ésta Ley, de las siguientes Secretarías:

- I. Secretaría de Gobierno;
- II. Secretaría de Hacienda;
- III. Fiscalía General del Estado de Morelos;
- IV. Secretaría de la Contraloría;
- V. Secretaría de Cultura;
- VI. Secretaría de Desarrollo Agropecuario;
- VII. Secretaría de Desarrollo Social;
- VIII. Secretaría de Desarrollo Sustentable;
- IX. Secretaría de Economía;
- X. Secretaría de Educación;
- XI. Secretaría de Información y Comunicación;
- XII. Secretaría de Innovación, Ciencia y Tecnología;
- XIII. Secretaría de Movilidad y Transporte;
- XIV. Secretaría de Obras Públicas;
- XV. Secretaría de Salud;
- XVI. Derogada;
- XVII. Secretaría del Trabajo;
- XVIII. Secretaría de Turismo; y
- XIX. Secretaría de Administración.

Para los mismos fines, se auxiliará de la Dependencia denominada Consejería Jurídica;

Es importante mencionar que se han realizado modificaciones a esta estructura. En el ejemplar número 5169 del Periódico Oficial "Tierra y Libertad" de fecha 19 de marzo de 2014, se publica una declaratoria por la que se crea la Fiscalía General del Estado, misma que sustituye a la Procuraduría General de Justicia.

La Fiscalía General del Estado se regirá por las disposiciones que al respecto se contienen en la Constitución Política de los Estados Unidos Mexicanos, la particular del Estado, su Ley Orgánica y las demás leyes aplicables.

La función de la Seguridad Pública Estatal, estará asignada a la Secretaría de Gobierno, y se ejercerá por conducto del servidor público que al efecto se designe, así como de las Unidades Administrativas y Órganos Desconcentrados de su adscripción.

Bases de preparación de los Estados Contables.

Los estados contables del periodo enero - septiembre de 2015 se elaboraron en apego a los criterios Establecidos en la Ley General de Contabilidad Gubernamental (LGCC), publicada en el Diario Oficial de la Federación el 31 de diciembre del 2008, así como a lo establecido en las Normas Contables y Lineamientos para la emisión de estados financieros, emitidos por el órgano de coordinación para la Armonización de la Contabilidad Gubernamental, en este caso el Consejo Nacional de Armonización Contable (CONAC).

La normatividad aplicada para el reconocimiento, valuación y revelación para el registro de los bienes muebles e inmuebles es el postulado básico de valuación, por lo que el registro es al costo histórico y en moneda nacional.

Así mismo en la preparación de la información financiera se observó la aplicación de los postulados contenidos en el acuerdo por el que se emiten los Postulados Básicos de Contabilidad Gubernamental del CONAC y que son:

- a. Sustancia Económica
- b. Entes Públicos
- c. Existencia Permanente
- d. Revelación Suficiente
- e. Importancia Relativa
- f. Registro e integración Presupuestaria

-
-
- g. Consolidación de la Información Financiera
 - h. Devengo Contable
 - i. Valuación
 - j. Dualidad Económica
 - k. Consistencia

Posición en Moneda Extranjera y Protección por Riesgo Cambiario.

No aplica derivado de que no se cuenta con activos en moneda extranjera.

Fideicomisos, Mandatos y Análogos.

Listado de fideicomisos que tienen presupuesto asignado por ramo administrativo que los reporta.

Secretaría de Economía

- Fideicomiso Ejecutivo del Fondo de Competitividad y Promoción del Empleo

Secretaría de Turismo

- Fideicomiso Lago de Tequesquitengo.
- Fideicomiso Turismo Morelos.
- Fideicomiso Balneario Agua Hedionda.
- Fideicomiso Centro de Congresos y Convenciones World Trade Center Morelos

Reporte de la Recaudación

Al cierre del mes de septiembre del ejercicio fiscal 2015, se recaudaron ingresos totales por la cantidad de 18 mil millones 946 mil 631 pesos, de los cuales 489 millones 883 mil 98 pesos corresponden a Impuestos, 43 millones 867 mil 930 pesos a Contribuciones de Mejoras, 264 millones 817 mil 896 pesos a Derechos, 76 millones 3 mil 181 pesos a Productos, 44 millones 938 mil 491 pesos a Aprovechamientos, 180 millones 116 mil 412 pesos a Ingresos por Ventas de Bienes y Servicios y 16 mil 901 millones 319 mil 623 pesos a Participaciones y Aportaciones. En la gráfica 1 se muestra la distribución porcentual de los ingresos totales del periodo por Clasificador por Rubro de Ingreso (CRI).

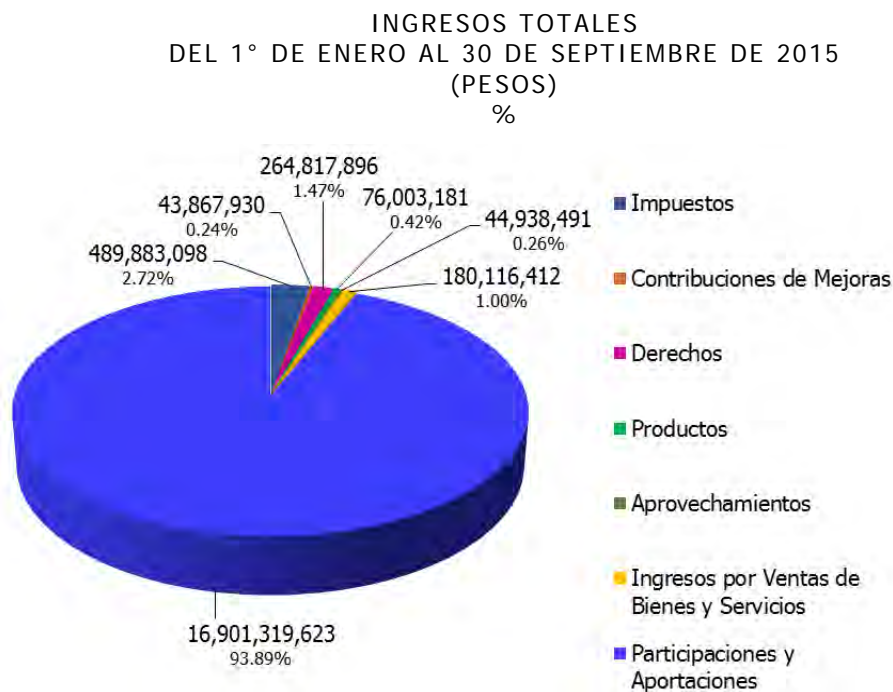

Gráfica 1.

En el rubro de Impuestos el concepto más representativo es el Impuesto sobre Erogaciones por Remuneraciones al Trabajo Personal del cual se obtuvieron ingresos por un total de 381 millones 739 mil 684 pesos, estando en segundo lugar Otros Impuestos con un importe total de 69 millones 363 mil 177 pesos. En la gráfica 2 se muestra la distribución porcentual por concepto del rubro de Impuestos del periodo que se informa.

IMPUESTOS
DEL 1° DE ENERO AL 30 DE SEPTIEMBRE DE 2015
(PESOS)
%

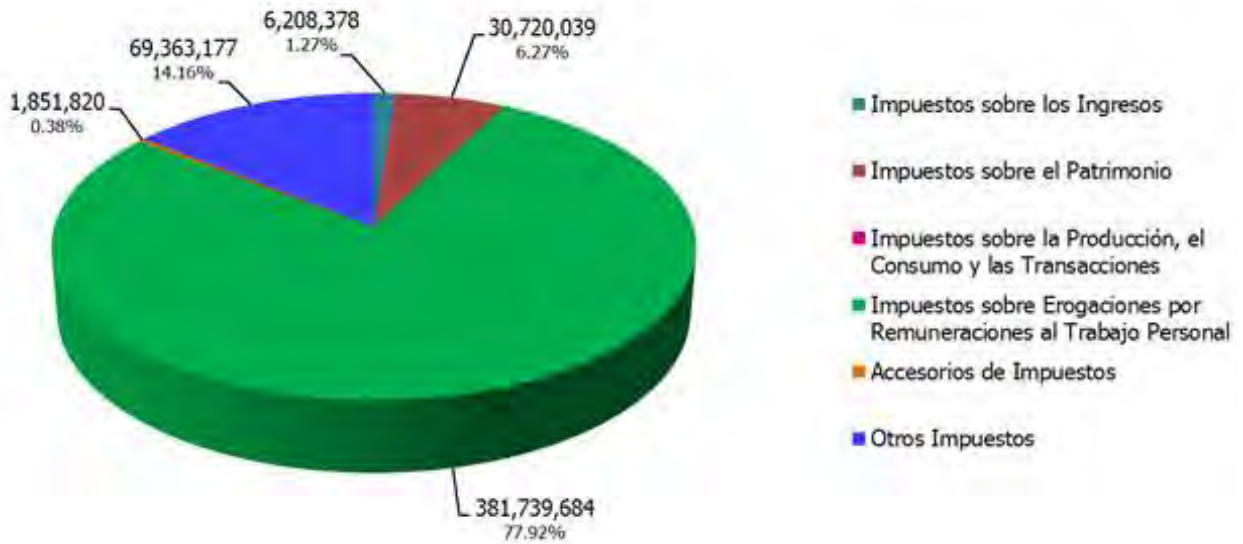

Gráfica 2.

En el periodo que se informa, se recibieron recursos por parte de la Federación dentro del rubro de Participaciones y Aportaciones, por un total de 16 mil 901 millones 319 mil 623 pesos, de los cuales, 6 mil 633 millones 828 mil 786 pesos corresponden a Participaciones, 6 mil 205 millones 414 mil 497 pesos a Aportaciones y 4 mil 62 millones 76 mil 340 pesos a Convenios. En la gráfica 3, se muestra la distribución porcentual por concepto del rubro de Participaciones y Aportaciones del periodo que se informa.

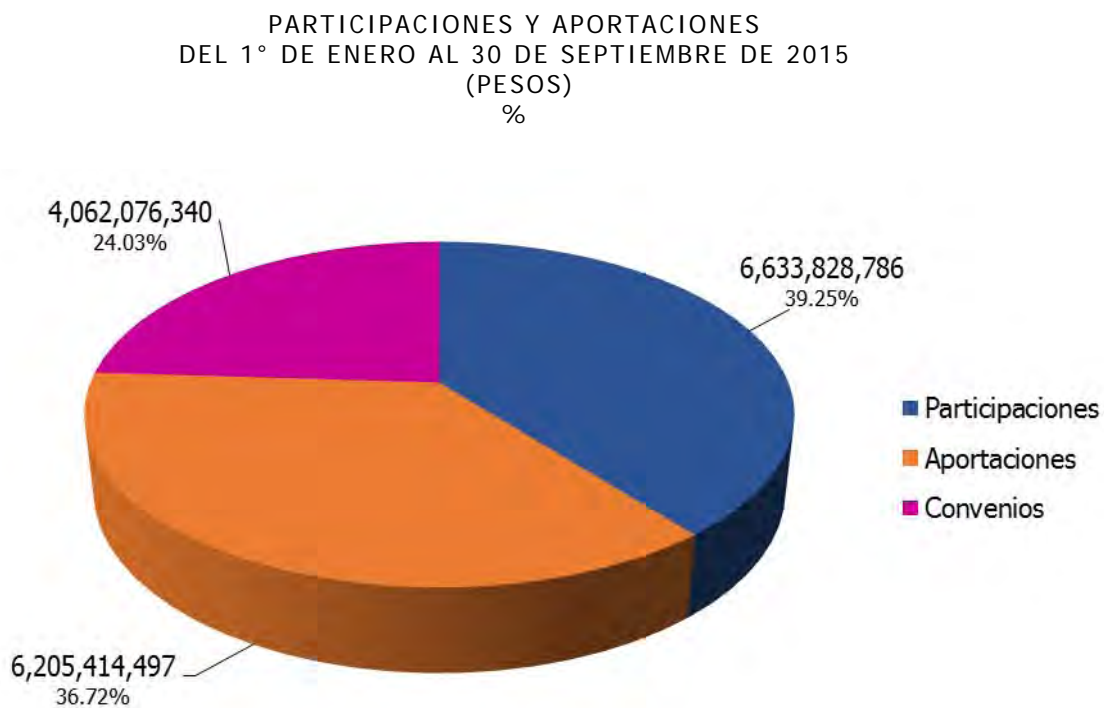

Gráfica 3.

Por otra parte, en lo que corresponde al rubro de Derechos, al cierre de septiembre se recaudaron 264 millones 817 mil 896 pesos, de los cuales, 257 millones 11 mil 39 pesos corresponden a Derechos por Prestación de Servicios, equivalentes a poco más del 97 por ciento del total para este rubro. La gráfica 4, muestra la distribución total.

DERECHOS
DEL 1° DE ENERO AL 30 DE SEPTIEMBRE DE 2015
(PESOS)
%

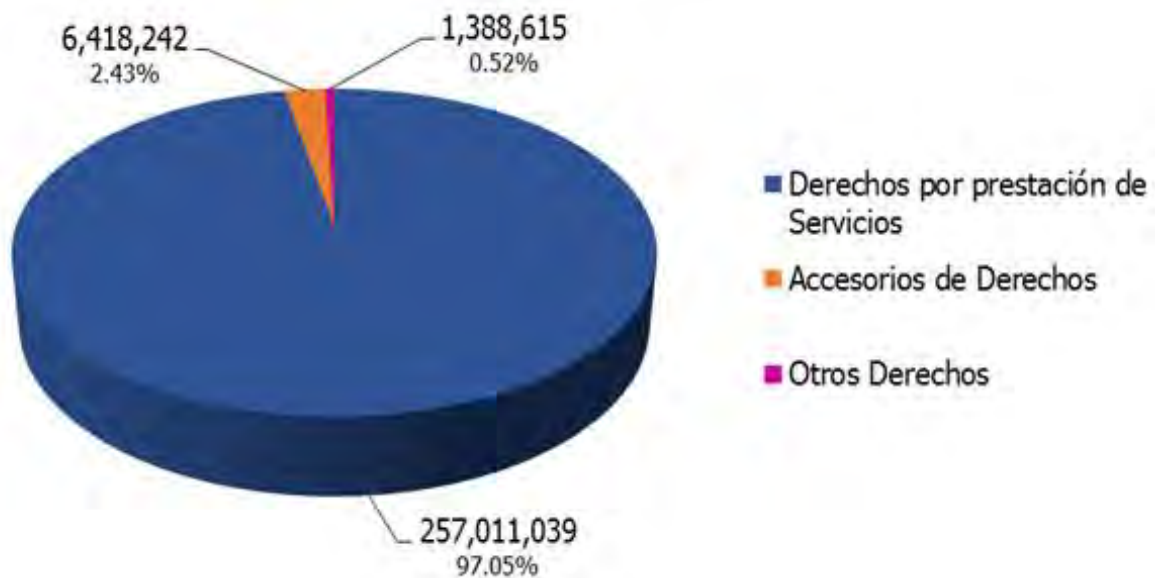

Gráfica 4.

Avance del Ejercicio del Presupuesto de Egresos

Durante el periodo enero - septiembre del presente ejercicio, el presupuesto total ejercido por el Gobierno del Estado ascendió a la cantidad de 16 mil 969 millones 57 mil 242 pesos, distribuidos en los diversos capítulos del Gasto como se muestra en la gráfica 5.

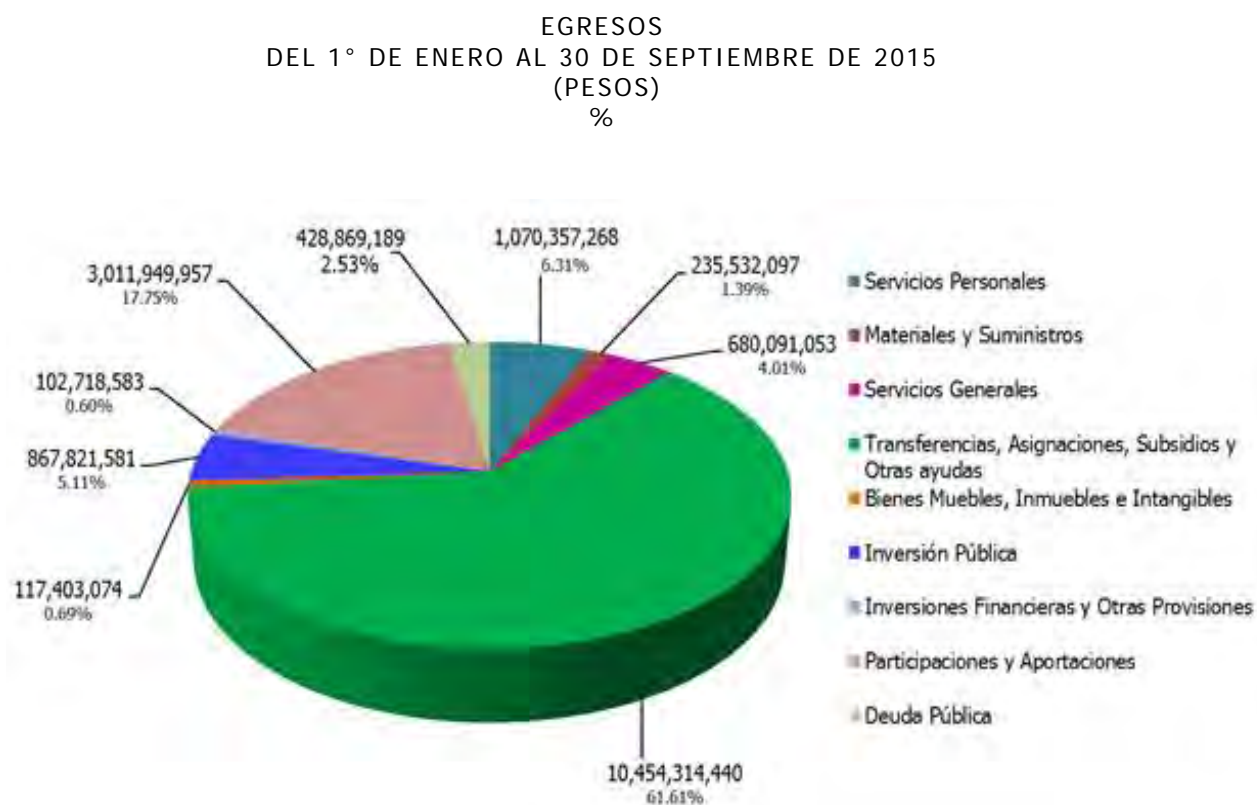

Gráfica 5.

El Gasto del Poder Ejecutivo ascendió a 4 mil 822 millones 368 mil 501 pesos, al Poder Legislativo se transfirieron recursos por un total de 326 millones 120 mil 533 pesos y al Poder Judicial por un total de 434 millones 451 mil 512 pesos. Asimismo, se realizaron transferencias a Organismos Autónomos por 1 mil 526 millones 714 mil 372 pesos y a Entidades Paraestatales y Fideicomisos de a acuerdo a la gráfica 6.

CLASIFICACION ADMINISTRATIVA
DEL 1° DE ENERO AL 30 DE SEPTIEMBRE DE 2015
(PESOS)
%

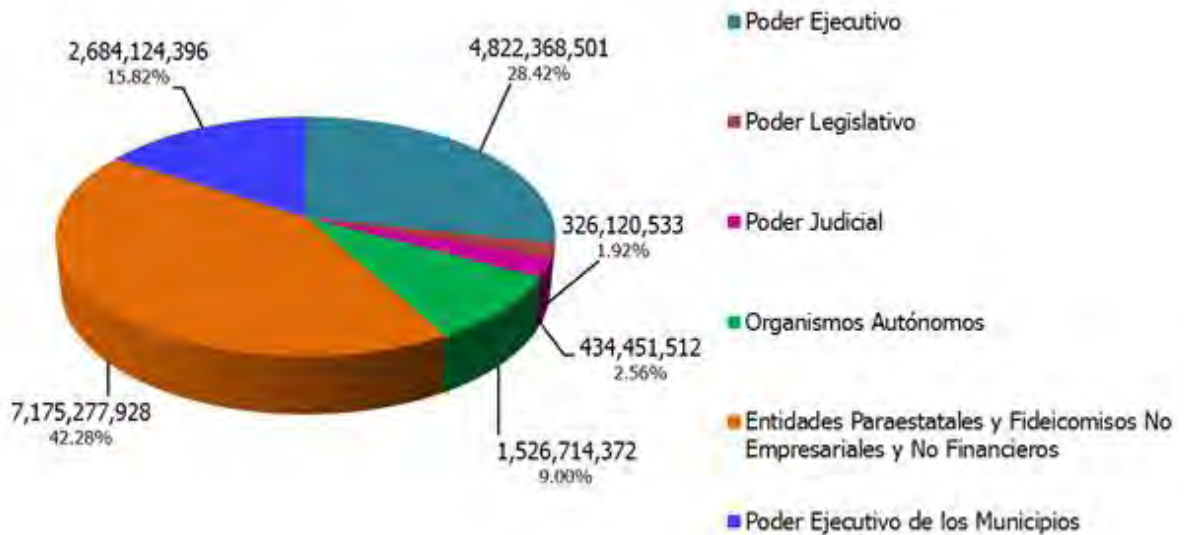

Gráfica 6.

Dentro de los reportes que se integran en la Cuenta Pública, está el relativo a la Clasificación Administrativa del Gasto, en la cual se muestran las dependencias y entidades que lo ejercen directamente. En la gráfica 7, se pueden apreciar los importes que ejercieron cada una de las Unidades Responsables del Gasto.

CLASIFICACION ADMINISTRATIVA
DEL 1° DE ENERO AL 30 DE SEPTIEMBRE DE 2015
(PESOS)
%

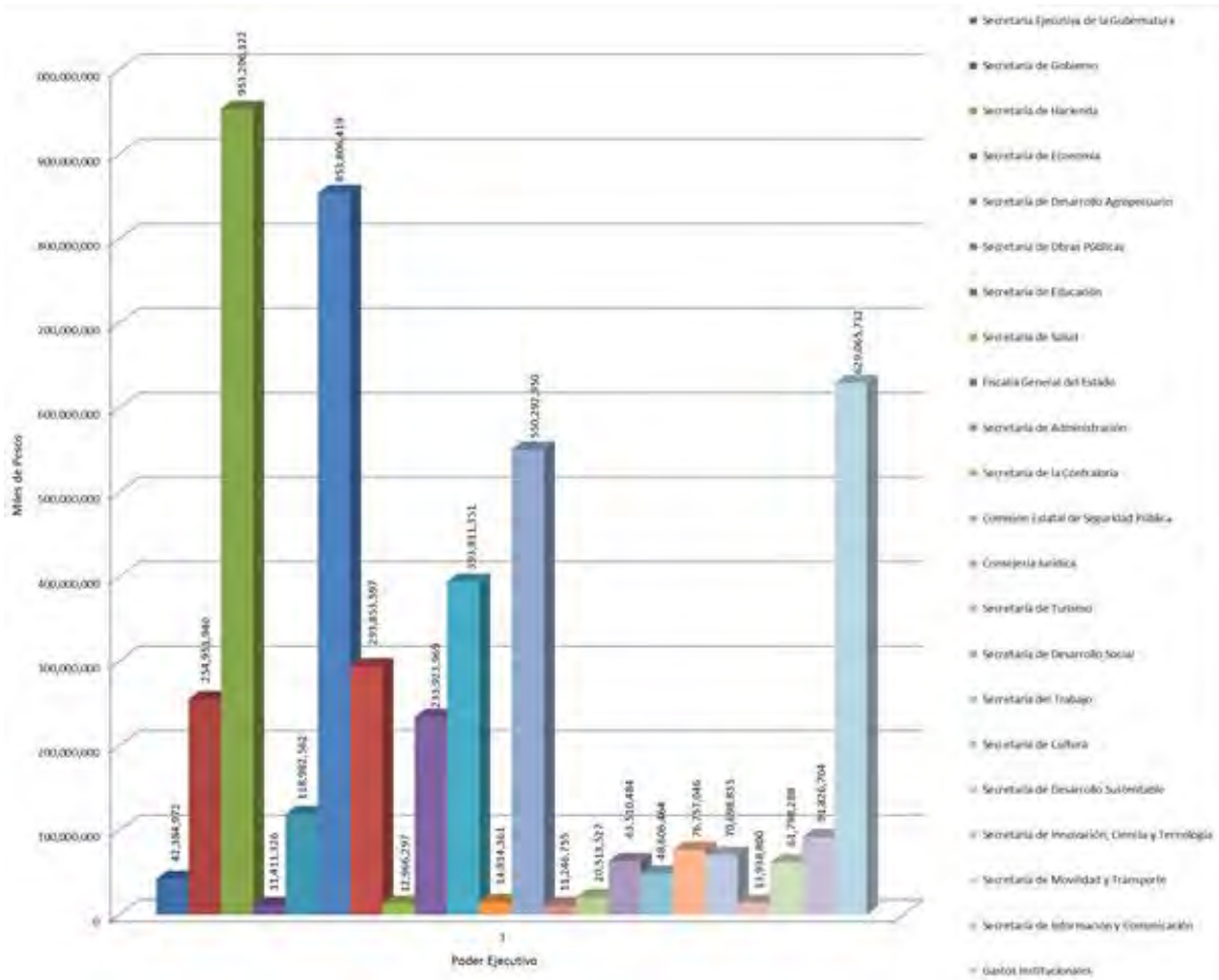

Gráfica 7.

Otro reporte que forma parte de la Cuenta Pública, es el que corresponde a la Clasificación Económica (por Tipo de Gasto), en el se muestra el monto ejercido en este periodo por Gasto Corriente, Gasto de Capital y lo relativo a la Amortización de la Deuda y Disminución de Pasivos. En la gráfica 8, se pueden apreciar estos importes.

CLASIFICACIÓN ECONÓMICA POR TIPO DE GASTO
DEL 1° DE ENERO AL 30 DE SEPTIEMBRE DE 2015
(PESOS)
%

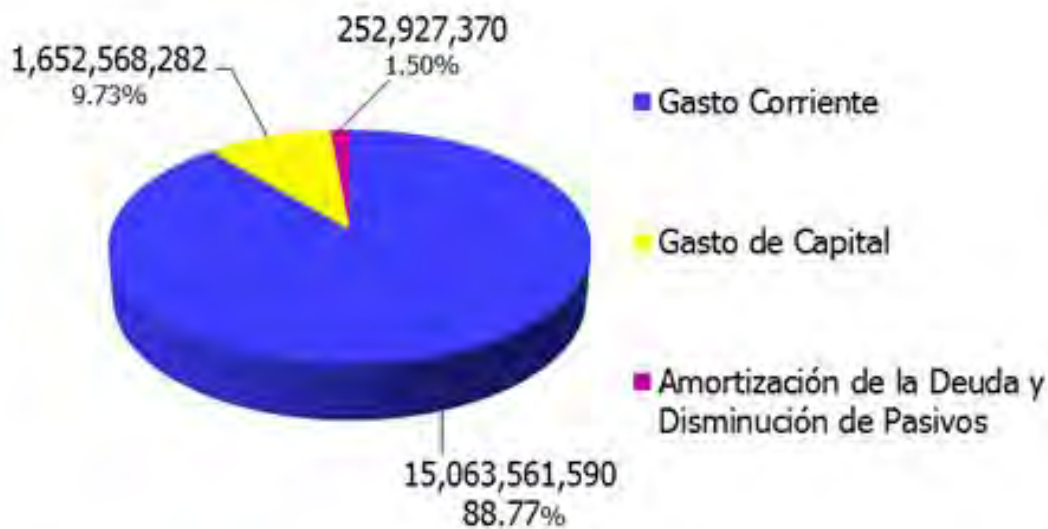

Gráfica 8.

Los recursos transferidos a los Municipios en este periodo ascienden a la cantidad de 2 mil 684 millones 124 mil 396 pesos y su distribución se muestra en la tabla 1.

2015 ENERO - SEPTIEMBRE	
MUNICIPIOS	
AMACUZAC	40,494,451
ATLATLAHUCAN	44,805,667
AXOCHIAPAN	69,140,650
AYALA	147,176,436
COATLÁN DEL RÍO	33,465,386
CUAUTLA	191,060,060
CUERNAVACA	435,318,739
EMILIANO ZAPATA	100,335,071
HUITZILAC	35,017,589
JANTETELCO	38,224,675
JIUTEPEC	203,466,990
JOJUTLA	70,956,353
JONACATEPEC	41,037,195
MAZATEPEC	29,533,491
MIACATLÁN	49,233,287
OCUITUCO	46,952,310
PUENTE DE IXTLA	101,024,093
TEMIXCO	142,445,523
TEMOAC	40,191,784
TEPALCINGO	55,579,167
TEPOZTLÁN	67,404,290
TETECALA	29,421,482
TETELA DEL VOLCÁN	56,629,487
TLALNEPANTLA	34,073,052
TLALTIZAPÁN	87,940,099
TLAQUILTENANGO	51,673,517
TLAYACAPAN	45,247,932
TOTOLAPAN	36,755,887
XOCHITEPEC	87,310,466
YAUTEPEC	121,559,076
YECAPIXTLA	70,203,269
ZACATEPEC	47,958,654
ZACUALPAN DE AMILPAS	32,488,268
TOTAL MUNICIPIOS:	2,684,124,396

Tabla 1.

Información sobre la Deuda y el Reporte Analítico de la Deuda

Para el pago de la deuda en este periodo, se destinaron recursos por la cantidad de 401 millones 630 mil 329 pesos. Del total ejercido en el periodo, 252 millones 927 mil 370 pesos se destinaron a la amortización de capital; 146 millones 333 mil 339 pesos para el pago del servicio de la deuda y 2 millones 369 mil 620 pesos para los gastos de la deuda pública interna.

El ente público cuenta a la fecha con nueve créditos bancarios, mismos que se pueden visualizar en la tabla 2:

- Con BBVA Bancomer, crédito contratado en octubre de 2005 por 220 millones de pesos a una tasa TIIE+0.70 con fecha de vencimiento al 30 de octubre de 2015.
- Con BBVA Bancomer, crédito contratado en julio de 2011 por 750 millones de pesos a una tasa TIIE+0.95 con fecha de vencimiento al 31 de julio de 2026.
- Con Banamex, crédito contratado en septiembre de 2011 por 750 millones de pesos a una tasa TIIE+0.95 con fecha de vencimiento al 25 de diciembre de 2026.
- En agosto de 2012 se contrató con Banobras, un crédito simple hasta por un monto de 333 millones 336 mil pesos a una tasa fija de 7.03 + 1.08 con fecha de vencimiento al 31 de agosto de 2032. Se hace hincapié que a la fecha únicamente se ha dispuesto la cantidad de 311 millones 202 mil pesos.
- En agosto 2013 se contrató con Banobras, un crédito simple por 585 millones de pesos a una tasa fija de 4.47 + 1.24 con fecha de vencimiento al 03 de septiembre de 2018.
- En agosto de 2013 se contrató con Banobras, un crédito simple hasta por un monto de 80 millones de pesos a una tasa fija de 6.72 con fecha de vencimiento al 03 de septiembre de 2018.

Se hace hincapié que a la fecha únicamente se ha dispuesto la cantidad de 57 millones 350 mil pesos.

- En diciembre de 2013 se contrató con Banobras, un crédito simple hasta por un monto de 1,400 millones a una tasa TIIE+0.64 con fecha de vencimiento al 05 de diciembre de 2031.
- En enero de 2014 se contrató con Banorte, un crédito simple por un monto de 800 millones de pesos, a una tasa TIIE+0.90, con fecha de vencimiento al 15 de enero de 2032.
- En febrero de 2014 se contrató con H.S.B.C., un crédito simple por un monto de 600 millones de pesos, a una tasa TIIE+0.90, con fecha de vencimiento al 28 de febrero de 2026, constituyendo éste, el monto real del adeudo a la fecha de los presentes estados contables, y que es la que se ve reflejada en el Estado Analítico de la Deuda y otros Pasivos.

Calificaciones otorgadas

El Gobierno del Estado de Morelos es evaluado por dos agencias calificadoras que son Fitch Ratings y Moody's de México.

De acuerdo a los créditos descritos en el punto anterior, el primer crédito es evaluado por FitchRatings y Moody's de México y tiene una calificación de AA+ que significa "Muy Alta Calidad Crediticia".

El crédito con Banamex es evaluado únicamente por FitchRatings y tiene una calificación de AA+ que significa "Muy Alta Calidad Crediticia".

Las razones que han influido para obtener esta calificación han sido entre otras:

- Bajos niveles de deuda y de servicio de la deuda.
- Resultados fiscales balanceados.
- Sólidas prácticas de administración y gobierno interno.

Eventos Posteriores al Cierre

No existen eventos posteriores ocurridos en el periodo posterior al que se informa que afectan económicamente al Estado y que no se conocían a la fecha de cierre del periodo.

Partes Relacionadas

Se manifiesta que no existen partes relacionadas que pudieran ejercer influencia significativa sobre la toma de decisiones financieras y operativas.

Responsabilidad sobre la Presentación Razonable de los Estados Financieros

Bajo protesta de decir verdad declaramos que los Estados Contables y sus notas, son razonablemente correctos y son responsabilidad del emisor.

ACREEDOR	OBJETO O DESTINO	FECHA DE VENCIMIENTO	IMPORTE ORIGINAL	SALDO POR PAGAR	INTERESES PAGADOS	FONDOS DE RESERVA	OTROS GASTOS DE LA DEUDA
BBVA BANCOMER			970,000	554,092	17,560	-	-
	ADQUISICION DE DERECHO DE VIA DE LOS TRAMOS CARRETEROS QUE COMPRENDEN LA CONTINUACION DE LA AUTOPISTA SIGLO XXI Y QUE PASARAN A FORMAR PARTE DE LA RESERVA TERRITORIAL DEL ESTADO	30/10/2015	220,000	-	339	-	-
	REALIZACION DE INVERSIONES PUBLICAS PRODUCTIVAS EN MATERIAS DIVERSAS	31/07/2026	750,000	554,092	17,221	-	-
BANAMEX			750,000	607,143	18,007	-	-
	REALIZACION DE INVERSION PUBLICA PRODUCTIVA.	25/12/2026	750,000	607,143	18,007	-	-
BANOBRAS			2,353,552	2,070,514	71,837	-	-
	BONO CUPON CERO	31/08/2032	311,202	311,202	16,944	-	-
	FINANCIAR EL COSTO DE INVERSIONES PUBLICAS QUE SE ENCUENTREN ESTABLECIDAS EN EL ART.47 DE LA LEY DE COORDINACION FISCAL.	03/09/2018	585,000	375,099	16,027	-	-
	FINANCIAR OBRAS, ACCIONES SOCIALES BASICAS E INVERSIONES QUE BENEFICIEN DIRECTAMENTE A SECTORES DE LA POBLACION QUE SE ENCUENTREN EN CONDICIONES DE REZAGO SOCIAL Y POBREZA EXTREMA, EN TERMINOS DEL ART.33 DE LA LEY DE COORDINACION FISCAL.	03/09/2018	57,350	39,115	2,262	-	-
	INFRAESTRUCTURA EDUCATIVA EN NIVEL BASICO Y MEDIO SUPERIOR, SEGURIDAD PUBLICA, URBANA, ECONOMICA (MERCADOS), AGUA POTABLE, SANEAMIENTO Y ALCANTARILLADO.	05/12/2031	1,400,000	1,345,098	36,604	-	-
BANORTE			800,000	788,906	22,533	-	-
	REALIZACION DE INVERSION PUBLICA PRODUCTIVA	15/01/2032	800,000	788,906	22,533	-	-
H.S.B.C.			600,000	583,599	16,396	-	-
	REALIZACION DE INVERSION PUBLICA PRODUCTIVA	28/02/2026	600,000	583,599	16,396	-	-
FITCH MEXICO SA DE CV							1,346
FIDELCOMISO CIB/539 CIBANCO							209
EDITORIALES DE MORELOS SA DE CV							116
EDICIONES DEL NORTE SA DE CV							273
SANTANDER MEXICANO SA							278
HR RATINGS DE MEXICO SA DE CV							148
TOTALES:			5,473,552	4,604,254	146,333	-	2,370

Tabla 2.



MORELOS
PODER EJECUTIVO

Información Presupuestaria

CUENTA PÚBLICA
GOBIERNO DEL ESTADO DE MORELOS
ENERO – SEPTIEMBRE

2015

Estado Analítico de Ingresos

- Estado del Ejercicio de los Ingresos por Rubro y por Fuente de Financiamiento

Rubro de Ingresos	Ingreso					Diferencia
	Estimado	Ampliaciones y Reducciones	Modificado	Devengado	Recaudado	
	(1)	(2)	(3 = 1 + 2)	(4)	(5)	(6 = 5 - 1)
Impuestos	612,397,000	-	612,397,000	489,883,098	489,883,098	-122,513,902
Cuotas y Aportaciones de Seguridad Social	-	-	-	43,867,930	43,867,930	43,867,930
Contribuciones de Mejoras	-	-	-	264,817,896	264,817,896	-162,932,104
Derechos	427,750,000	-	427,750,000	76,003,181	76,003,181	12,271,181
Productos	63,732,000	-	63,732,000	76,003,181	76,003,181	12,271,181
Corriente	63,732,000	-	63,732,000	-	-	-
Capital	-	-	-	44,938,491	44,938,491	-324,108,509
Aprovechamientos	369,047,000	-	369,047,000	44,938,491	44,938,491	-324,108,509
Corriente	369,047,000	-	369,047,000	-	-	-
Capital	-	-	-	180,116,412	180,116,412	180,116,412
Ingresos por Ventas de Bienes y Servicios	-	-	-	16,913,049,623	16,901,319,623	-1,601,124,377
Participaciones y Aportaciones	18,502,444,000	-	18,502,444,000	-	-	-
Transferencias, Asignaciones, Subsidios y Otras Ayudas	-	-	-	-	-	-
Ingresos Derivados de Financiamientos	-	-	-	-	-	-
Total	19,975,370,000	-	19,975,370,000	18,012,676,631	18,000,946,631	-1,974,423,369
				Ingresos excedentes†		

Estado Analítico de Ingresos Por Fuente de Financiamiento	Ingreso					Diferencia
	Estimado	Ampliaciones y Reducciones	Modificado	Devengado	Recaudado	
	(1)	(2)	(3 = 1 + 2)	(4)	(5)	(6 = 5 - 1)
Ingresos del Gobierno	19,975,370,000	-	19,975,370,000	17,832,560,219	17,820,830,219	-2,154,539,781
Impuestos	612,397,000	-	612,397,000	489,883,098	489,883,098	-122,513,902
Contribuciones de Mejoras	-	-	-	43,867,930	43,867,930	43,867,930
Derechos	427,750,000	-	427,750,000	264,817,896	264,817,896	-162,932,104
Productos	63,732,000	-	63,732,000	76,003,181	76,003,181	12,271,181
Corriente	63,732,000	-	63,732,000	-	-	-
Capital	-	-	-	44,938,491	44,938,491	-324,108,509
Aprovechamientos	369,047,000	-	369,047,000	44,938,491	44,938,491	-324,108,509
Corriente	369,047,000	-	369,047,000	-	-	-
Capital	-	-	-	16,913,049,623	16,901,319,623	-1,601,124,377
Participaciones y Aportaciones	18,502,444,000	-	18,502,444,000	-	-	-
Transferencias, Asignaciones, Subsidios y Otras Ayudas	-	-	-	-	-	-
Ingresos de Organismos y Empresas	-	-	-	180,116,412	180,116,412	180,116,412
Cuotas y Aportaciones de Seguridad Social	-	-	-	-	-	-
Ingresos por Ventas de Bienes y Servicios	-	-	-	180,116,412	180,116,412	180,116,412
Transferencias, Asignaciones, Subsidios y Otras Ayudas	-	-	-	-	-	-
Ingresos derivados de financiamiento	-	-	-	-	-	-
Ingresos Derivados de Financiamientos	-	-	-	-	-	-
Total	19,975,370,000	-	19,975,370,000	18,012,676,631	18,000,946,631	-1,974,423,369
				Ingresos excedentes†		

Estado Analítico del Ejercicio del Presupuesto de Egresos

- Clasificación Administrativa.
- Clasificación Económica (por Tipo de Gasto)
- Clasificación por Objeto del Gasto (Capítulo y Concepto).



MORELOS
PODER EJECUTIVO

Cuenta Pública 2015
Poder Ejecutivo del Gobierno del Estado de Morelos
Estado Analítico del Ejercicio del Presupuesto de Egresos
Clasificación Administrativa
Del 1 de enero al 30 de septiembre de 2015



VISIÓN
MORELOS

Concepto	Egresos						Subejercicio 6 = (3 - 4)
	Aprobado	Ampliaciones/ (Reducciones)	Modificado	Devengado	Pagado		
	1	2	3 = (1 + 2)	4	5		
Secretaría Ejecutiva de la Gobernatura	41,224,000	13,871,193	55,095,193	42,384,972	42,384,972	12,710,221	
Secretaría de Gobierno	287,410,000	106,859,209	394,269,209	254,951,940	254,951,940	139,317,269	
Secretaría de Hacienda	906,584,000	475,380,819	1,381,964,819	953,206,122	953,206,122	428,758,697	
Secretaría de Economía	166,861,000	-143,215,615	23,645,385	11,411,326	11,411,326	12,234,059	
Secretaría de Desarrollo Agropecuario	109,592,000	29,132,489	138,724,489	118,982,562	118,982,562	19,741,927	
Secretaría de Obras Públicas	51,788,000	1,028,052,895	1,079,840,895	853,806,419	853,806,419	226,034,476	
Secretaría de Educación	247,007,000	271,398,843	518,405,843	293,853,597	293,853,597	224,552,246	
Secretaría de Salud	816,462,000	249,157,276	1,065,619,276	12,966,297	12,966,297	1,052,652,979	
Fiscalía General del Estado	275,162,000	71,995,758	347,157,758	233,923,969	233,923,969	113,233,789	
Secretaría de Administración	144,619,000	356,591,285	501,210,285	393,811,351	393,811,351	107,398,934	
Secretaría de la Contraloría	24,000,000	4,192,549	28,192,549	14,814,361	14,814,361	13,378,188	
Comisión Estatal de Seguridad Pública	742,176,000	6,783,403	748,959,403	550,292,950	550,292,950	198,666,453	
Consejería Jurídica	17,761,000	1,539,643	19,300,643	11,246,755	11,246,755	8,053,888	
Secretaría de Turismo	27,878,000	2,531,614	30,409,614	20,513,527	20,513,527	9,896,087	
Secretaría de Desarrollo Social	80,847,000	31,996,941	112,843,941	63,510,484	63,510,484	49,333,457	
Secretaría del Trabajo	80,687,000	-2,160,002	78,526,998	48,606,464	48,606,464	29,920,534	
Secretaría de Cultura	56,698,000	67,665,893	124,463,893	76,757,046	76,757,046	47,706,847	
Secretaría de Desarrollo Sustentable	144,662,000	-48,011,948	96,650,052	70,698,835	70,698,835	25,951,217	
Secretaría de Innovación, Ciencia y Tecnología	41,537,000	-15,451,139	26,085,861	13,938,800	13,938,800	12,147,061	
Secretaría de Movilidad y Transporte	38,822,000	41,121,408	79,943,408	61,798,288	61,798,288	18,145,120	
Secretaría de Información y Comunicación	132,340,000	2,103,443	134,443,443	91,826,704	91,826,704	42,616,739	
Gastos Institucionales	720,808,000	-77,715,217	643,092,783	629,065,732	629,065,732	14,027,051	
Poder Legislativo	415,000,000	17,850,000	432,850,000	326,120,533	326,120,533	106,729,467	
Poder Judicial	570,679,000	11,704,923	582,383,923	434,451,512	434,451,512	147,932,411	
Organismos Autónomos	1,420,534,000	354,014,092	1,774,548,092	1,526,714,372	1,526,714,372	247,833,720	
Entidades Paraest. y Fid. No Emp. y No Fin.	8,407,400,000	732,593,437	9,139,993,437	7,175,277,928	7,175,277,928	1,964,715,509	
Fideicomisos Emp. No Fin. con Part. Est. May.	5,000,000	528,805	5,528,805	-	-	5,528,805	
Poder Ejecutivo de los Municipios	4,001,832,000	225,628,031	4,227,460,031	2,684,124,396	2,684,124,396	1,543,335,635	
Total del Gasto	19,975,370,000	3,816,240,028	23,791,610,028	16,969,057,242	16,969,057,242	6,822,552,786	

Cuenta Pública 2015
 Poder Ejecutivo del Gobierno del Estado de Morelos
 Estado Analítico del Ejercicio del Presupuesto de Egresos
 Clasificación Económica (por Tipo de Gasto)
 Del 1 de enero al 30 de septiembre de 2015



Concepto	Egresos					
	Aprobado 1	Ampliaciones/ (Reducciones) 2	Modificado 3 = (1 + 2)	Devengado 4	Pagado 5	Subejercicio 6 = (3 - 4)
Gasto Corriente	18,480,841,000	3,816,240,028	22,297,081,028	15,063,561,590	15,063,561,590	7,233,519,438
Gasto de Capital	843,995,000	-	843,995,000	1,652,568,282	1,652,568,282	-808,573,282
Amortización de la Deuda y Disminución de Pasivos	650,534,000	-	650,534,000	252,927,370	252,927,370	397,606,630
Total del Gasto	19,975,370,000	3,816,240,028	23,791,610,028	16,969,057,242	16,969,057,242	6,822,552,786

Concepto	Egresos					Subejercicio
	Aprobado	Ampliaciones/ (Reducciones)	Modificado	Devengado	Pagado	
	1	2	3 = (1 + 2)	4	5	6 = (3 - 4)
Servicios Personales	1,152,712,430	324,889,789	1,477,602,219	1,070,357,268	1,070,357,268	407,244,951
Remuneraciones al Personal de Carácter Permanente	431,902,166	101,354,247	533,256,413	481,438,500	481,438,500	51,817,913
Remuneraciones al Personal de Carácter Transitorio	5,860,486	35,680,200	41,540,686	29,401,901	29,401,901	12,138,785
Remuneraciones Adicionales y Especiales	287,378,862	50,338,779	337,717,641	156,643,299	156,643,299	181,074,342
Seguridad Social	176,026,623	20,503,672	196,530,295	139,115,751	139,115,751	57,414,544
Otras Prestaciones Sociales y Económicas	221,544,293	117,655,657	339,199,950	262,132,365	262,132,365	77,067,585
Previsiones	28,000,000	-1,092,475	26,907,525	-	-	26,907,525
Pago de Estímulos a Servidores Públicos	2,000,000	449,709	2,449,709	1,625,452	1,625,452	824,257
Materiales y Suministros	364,087,401	76,897,454	440,984,855	235,532,097	235,532,097	205,452,758
Materiales de Administración, Emisión de Documentos y Artículos Oficiales	117,483,323	-46,908,976	70,574,347	26,427,334	26,427,334	44,147,013
Alimentos y Utensilios	105,694,182	20,840,861	126,535,043	94,021,561	94,021,561	32,513,482
Materias Primas y Materiales de Producción y Comercialización	3,006	535,180	535,186	254,924	254,924	280,262
Materiales y Artículos de Construcción y de Reparación	11,048,503	6,597,616	17,646,119	7,905,538	7,905,538	9,740,581
Productos Químicos, Farmacéuticos y de Laboratorio	12,039,466	2,798,218	14,837,684	7,010,823	7,010,823	7,826,861
Combustibles, Lubricantes y Aditivos	99,805,674	16,191,416	115,997,090	79,372,371	79,372,371	36,624,719
Vestuario, Blancos, Prendas de Protección y Artículos Deportivos	4,935,813	63,332,837	68,268,650	4,746,347	4,746,347	63,522,303
Materiales y Suministros Para Seguridad	156,000	11,237,266	11,393,266	11,260,066	11,260,066	133,200
Herramientas, Refacciones y Accesorios Menores	12,921,434	2,276,036	15,197,470	4,533,133	4,533,133	10,664,337
Servicios Generales	385,459,169	491,355,386	876,814,555	680,091,053	680,091,053	196,723,502
Servicios Básicos	62,527,714	24,096,181	86,623,895	55,596,663	55,596,663	31,027,232
Servicios de Arrendamiento	35,707,514	23,005,401	58,712,915	35,823,687	35,823,687	22,889,228
Servicios Profesionales, Científicos, Técnicos y Otros Servicios	62,352,882	84,122,350	146,475,232	98,146,783	98,146,783	48,328,449
Servicios Financieros, Bancarios y Comerciales	16,150,234	244,063,983	260,214,217	256,894,207	256,894,207	3,320,010
Servicios de Instalación, Reparación, Mantenimiento y Conservación	74,401,267	-3,442,583	70,958,684	30,918,179	30,918,179	40,040,505
Servicios de Comunicación Social y Publicidad	99,252,054	76,051,897	175,303,951	149,670,018	149,670,018	25,633,933
Servicios de Traslado y Viáticos	14,773,248	4,451,740	19,224,988	8,406,683	8,406,683	10,818,305
Servicios Oficiales	7,010,878	11,702,076	18,712,954	10,933,315	10,933,315	7,779,639
Otros Servicios Generales	13,283,378	27,304,341	40,587,719	33,701,518	33,701,518	6,886,201



Concepto	Egresos					Subejercicio
	Aprobado	Ampliaciones/ (Reducciones)	Modificado	Devengado	Pagado	
	1	2	3 = (1 + 2)	4	5	6 = (3 - 4)
Transferencias, Asignaciones, Subsidios y Otras Ayudas	12,445,749,000	1,959,881,899	14,405,630,899	10,454,314,440	10,454,314,440	3,951,316,459
Transferencias Internas y Asignaciones al Sector Público	11,731,075,000	1,664,562,088	13,395,637,088	9,728,682,782	9,728,682,782	3,666,954,306
Transferencias al Resto del Sector Público	-	-	-	-	-	-
Subsidios y Subvenciones	-	-	-	24,600,549	24,600,549	24,600,549
Ayudas Sociales	227,725,000	271,658,926	499,383,926	305,610,290	305,610,290	193,773,636
Pensiones y Jubilaciones	486,949,000	-	486,949,000	310,365,421	310,365,421	176,583,579
Transferencias a Fideicomisos, Mandatos y Otros Análogos	-	23,660,885	23,660,885	85,055,398	85,055,398	61,394,513
Transferencias a la Seguridad Social	-	-	-	-	-	-
Donativos	-	-	-	-	-	-
Transferencias al Exterior	-	-	-	-	-	-
Bienes Muebles, Inmuebles e Intangibles	15,000,000	154,401,504	169,401,504	117,403,074	117,403,074	51,998,430
Mobiliario y Equipo de Administración	15,000,000	19,902,504	34,902,504	6,583,717	6,583,717	28,318,787
Mobiliario y Equipo Educacional y Recreativo	-	7,899,499	7,899,499	2,125,245	2,125,245	5,774,254
Equipo e Instrumental Médico y de Laboratorio	-	2,989,196	2,989,196	2,633,979	2,633,979	355,217
Vehículos y Equipo de Transporte	-	3,257,450	3,257,450	1,812,800	1,812,800	1,444,650
Equipo de Defensa y Seguridad	-	15,838,100	15,838,100	11,845,926	11,845,926	3,992,174
Maquinaria, Otros Equipos y Herramientas	-	80,810,078	80,810,078	70,576,213	70,576,213	10,233,865
Activos Biológicos	-	705,000	705,000	630,600	630,600	74,400
Bienes Inmuebles	-	19,923,358	19,923,358	18,223,358	18,223,358	1,700,000
Activos Intangibles	-	3,076,319	3,076,319	2,971,236	2,971,236	105,083
Inversión Pública	843,995,000	388,091,543	1,232,086,543	867,821,581	867,821,581	364,264,962
Obra Pública en Bienes de Dominio Público	843,995,000	-600,147,753	243,847,247	155,537,868	155,537,868	88,309,379
Obra Pública en Bienes Propios	-	971,099,822	971,099,822	695,144,239	695,144,239	275,955,583
Proyectos Productivos y Acciones de Fomento	-	17,139,474	17,139,474	17,139,474	17,139,474	-
Inversiones Financieras y Otras Provisiones	56,000,000	-39,963,504	16,036,496	102,718,583	102,718,583	86,682,087
Inversiones Para el Fomento de Actividades Productivas	-	-	-	-	-	-
Acciones y Participaciones de Capital	-	-	-	-	-	-
Compra de Títulos y Valores	-	-	-	-	-	-
Concesión de Préstamos	-	-	-	-	-	-
Inversiones en Fideicomisos, Mandatos y Otros Análogos	-	-	-	-	-	-
Otras Inversiones Financieras	-	-	-	-	-	-
Provisiones para Contingencias y Otras Erogaciones Especiales	56,000,000	-39,963,504	16,036,496	102,718,583	102,718,583	102,718,583
						16,036,496



Cuenta Pública 2015
 Poder Ejecutivo del Gobierno del Estado de Morelos
 Estado Analítico del Ejercicio del Presupuesto de Egresos
 Clasificación por Objeto del Gasto (Capítulo y Concepto)
 Del 1 de enero al 30 de septiembre de 2015



Concepto	Egresos					Subejercicio
	Aprobado	Ampliaciones/ (Reducciones)	Modificado	Devengado	Pagado	
	1	2	3 = (1 + 2)	4	5	6 = (3 - 4)
Participaciones y Aportaciones	4,001,833,000	433,447,097	4,435,280,097	3,011,949,957	3,011,949,957	1,423,330,140
Participaciones	1,971,456,000	68,351,801	2,039,807,801	1,398,577,250	1,398,577,250	641,230,551
Aportaciones	1,910,377,000	-60,240,437	1,850,136,563	1,126,273,754	1,126,273,754	723,862,809
Convenios	120,000,000	425,335,733	545,335,733	487,098,953	487,098,953	58,236,780
Deuda Pública	710,534,000	27,238,860	737,772,860	428,869,189	428,869,189	308,903,671
Amortización de la Deuda Pública	376,151,000	-	376,151,000	252,927,370	252,927,370	123,223,630
Intereses de la Deuda Pública	267,908,000	-	267,908,000	173,572,199	173,572,199	94,335,801
Comisiones de la Deuda Pública	-	-	-	-	-	-
Gastos de la Deuda Pública	6,475,000	-	6,475,000	2,369,620	2,369,620	4,105,380
Costo por Coberturas	-	-	-	-	-	-
Apoyos Financieros	-	27,238,860	27,238,860	-	-	27,238,860
Adeudos de Ejercicios Fiscales Anteriores (Adefas)	60,000,000	-	60,000,000	-	-	60,000,000
Total del Gasto	19,975,370,000	3,816,240,028	23,791,610,028	16,969,057,242	16,969,057,242	6,822,552,786

Endeudamiento Neto

Identificación de Crédito o Instrumento	Contratación / Colocación		Amortización	Endeudamiento Neto
	A	B		
Créditos Bancarios				
BBVA BANCOMER S.A. REG EST 008/2005	-	19,298,246		-19,298,246
BBVA BANCOMER S.A. REG EST 005/2011	-	33,837,715		-33,837,715
BANAMEX S.A. REG EST 008/2011	-	35,714,286		-35,714,286
BANOBRAS REG EST 003/2013	-	75,202,384		-75,202,384
BANOBRAS REG EST 002/2013	-	7,677,650		-7,677,650
BANOBRAS REG EST 012/2013	-	54,901,961		-54,901,961
BANORTE REG EST 001/2014	-	9,894,435		-9,894,435
H.S.B.C. REG EST 002/2014	-	16,400,694		-16,400,694
Total Créditos Bancarios	-	252,927,370		-252,927,370
Otros Instrumentos de Deuda				
	-	-		-
	-	-		-
	-	-		-
	-	-		-
	-	-		-
	-	-		-
	-	-		-
	-	-		-
	-	-		-
Total Otros Instrumentos de Deuda	-	-		-
TOTAL	-	252,927,370		-252,927,370

Intereses de la Deuda Pública



MORELOS
PODER EJECUTIVO

Cuenta Pública 2015
Poder Ejecutivo del Gobierno del Estado de Morelos
Intereses de la Deuda
Del 1 de enero al 30 de septiembre de 2015



Identificación de Crédito o Instrumento		Devengado	Pagado
Créditos Bancarios			
BBVA BANCOMER S.A. REG EST 008/2005	338,595	338,595	338,595
BBVA BANCOMER S.A. REG EST 005/2011	17,221,499	17,221,499	17,221,499
BANAMEX S.A REG EST 008/2011	18,007,416	18,007,416	18,007,416
BANOBRAS REG EST 002/2012	16,944,010	16,944,010	16,944,010
BANOBRAS REG EST 002/2013	2,261,623	2,261,623	2,261,623
BANOBRAS REG EST 003/2013	16,026,739	16,026,739	16,026,739
BANOBRAS REG EST 012/2013	36,604,546	36,604,546	36,604,546
BANORTE REG EST 001/2014	22,532,652	22,532,652	22,532,652
H.S.B.C. REG EST 002/2014	16,396,261	16,396,261	16,396,261
Total de Intereses de Créditos Bancarios	146,333,339	146,333,339	146,333,339
Otros Instrumentos de Deuda			
	-	-	-
	-	-	-
	-	-	-
	-	-	-
	-	-	-
	-	-	-
	-	-	-
	-	-	-
	-	-	-
	-	-	-
	-	-	-
	-	-	-
Total de Intereses de Otros Instrumentos de Deuda	-	-	-
TOTAL	146,333,339	146,333,339	146,333,339

Indicadores de Postura Fiscal

Concepto	Estimado	Devengado	Pagado ³
I. Ingresos Presupuestarios (I=1+2)	19,975,370,000	18,012,676,631	18,000,946,631
1. Ingresos del Gobierno de la Entidad Federativa ¹	19,975,370,000	17,832,560,219	17,820,830,219
2. Ingresos del Sector Paraestatal ¹	-	180,116,412	180,116,412
II. Egresos Presupuestarios (II=3+4)	15,592,387,000	14,032,005,476	14,032,005,476
3. Egresos del Gobierno de la Entidad Federativa ²	7,184,987,000	6,856,727,548	6,856,727,548
4. Egresos del Sector Paraestatal ²	8,407,400,000	7,175,277,928	7,175,277,928
III. Balance Presupuestario (Superávit o Déficit) (III = I - II)	4,382,983,000	3,980,671,155	3,968,941,155

Concepto	Estimado	Devengado	Pagado ³
III. Balance presupuestario (Superávit o Déficit)	4,382,983,000	3,980,671,155	3,968,941,155
IV. Intereses, Comisiones y Gastos de la Deuda	274,383,000	175,941,819	175,941,819
V. Balance Primario (Superávit o Déficit) (V= III - IV)	4,108,600,000	3,804,729,336	3,792,999,336

Concepto	Estimado	Devengado	Pagado ³
A. Financiamiento	-	-	-
B. Amortización de la deuda	376,151,000	252,927,370	252,927,370
C. Endeudamiento ó desendeudamiento (C = A - B)	-	252,927,370	252,927,370

¹ Los Ingresos que se presentan son los ingresos presupuestario totales sin incluir los ingresos por financiamientos. Los Ingresos del Gobierno de la Entidad Federativa corresponden a los del Poder Ejecutivo, Legislativo Judicial y Autónomos

² Los egresos que se presentan son los egresos presupuestarios totales sin incluir los egresos por amortización. Los egresos del Gobierno de la Entidad Federativa corresponden a los del Poder Ejecutivo, Legislativo, Judicial y Órganos Autónomos

³ Para Ingresos se reportan los ingresos recaudados; para egresos se reportan los egresos pagados



MORELOS
PODER EJECUTIVO

Información Programática

CUENTA PÚBLICA
GOBIERNO DEL ESTADO DE MORELOS
ENERO - SEPTIEMBRE

2015

Información Programática (Información Anexa a la Cuenta Pública)

- Avance Físico Financiero.
- POA (Modificaciones).



MORELOS

PODER EJECUTIVO

Anexos

CUENTA PÚBLICA
GOBIERNO DEL ESTADO DE MORELOS
ENERO - SEPTIEMBRE

2015

Relación de Cuentas Bancarias Productivas Específicas

Clave	Fondo, Programa o Convenio	Datos de la Cuenta Bancaria	
		Institución Bancaria	Número de Cuenta
U005	SEGURO POPULAR	BANAMEX, S.A.	70066698384
I003	RAMO 33 FONDO III FAIS ENTIDADES	BANAMEX, S.A.	70077480569
U059	SUBSIDIO PROYECTOS CULTURALES 2015	BANAMEX, S.A.	70078809076
	SOCORRO DE LEY	BANAMEX, S.A.	70046540164
U006	CECYTE	BANCOMER, S.A.	166686168
U079	APOYO FINANCIERO SERVICIOS DE EDUCACION DE TELEBACHILLERATO COMUNITARIO	BANCOMER, S.A.	194274547
E064	ATENCION A LA DEMANDA DE EDUCACION PARA ADULTOS	BANCOMER, S.A.	195965012
U036	PREVENCIÓN COMBATE Y CONTROL DE INCENDIOS FORESTALES 2015	BANCOMER, S.A.	198648778
S222	PROGRAMA ESCUELA SEGURA 2015	BANCOMER, S.A.	198656924
S244	PROGRAMA PARA LA INCLUSIÓN Y EQUIDAD EDUCATIVA	BANCOMER, S.A.	198657173
S246	PROGRAMA DE FORTALECIMIENTO DE LA CALIDAD EN EDUCACION BASICA	BANCOMER, S.A.	198657416
E002	PROGRAMA ESTIMULOS INVEST DESARROLLO TECNOLOGICO E INNOVACION	BANCOMER, S.A.	198833478
E002	AIMSDE PEI 2015	BANCOMER, S.A.	198833540
U031	APOYO GASTOS EDUCACION EXTRAORDINARIA 2015	BANCOMER, S.A.	198954054
U117	CONTINGENCIAS ECONOMICAS 2015 BIS C	BANCOMER, S.A.	198981450
N001	ATENCION A DESASTRES NATURALES 2015	BANCOMER, S.A.	199044140
U117	CONTINGENCIAS ECONOMICAS PARA INVERSION	BANCOMER, S.A.	199208798
U018	PROGRAMA NACIONAL DE BECAS 2015	BBVA BANCOMER, S.A.	198656479
U117	CONTINGENCIAS ECONOMICAS INVERSION 3 2015	BBVA BANCOMER, S.A.	199889531
U001	MODERNIZACION INTEGRAL REGISTRO CIVIL 2015	BBVA BANCOMER, S.A.	199059970
U006	CIDHEM SUBSIDIO FEDERAL	BANORTE, S.A.	211012429
U079	PROGRAMA DE ESCUELAS EXCELENCIA ACADEMICA	BANORTE, S.A.	255603540
S108	FIDEICOMISO MORELOS BECAS MANUTENCION	BANORTE, S.A.	261690608
I015	RAMO 33 FONDO I FONE GASTO DE OPERACION	BANORTE, S.A.	265480674
I006	R33 FV FAM ASISTENCIA SOCIAL	BANORTE, S.A.	265484748
I010	RAMO 33 F VI FAETA EDUCACION DE ADULTOS	BANORTE, S.A.	265488652
I009	RAMO 33 F VI FAETA EDUCACION TECNOLÓGICA	BANORTE, S.A.	265492145
I004	RAMO 33 FONDO III FAIS MUNICIPAL DE LAS DEMARCACIONES TERRITORIALES DEL DISTRITO FEDERAL	BANORTE, S.A.	265495342
I012	RAMO 33 FVIII FAFEF	BANORTE, S.A.	265499386
U006	PROGRAMA NACIONAL DE PREVENCIÓN DEL DELITO	BANORTE, S.A.	268806408
S072	PROGRAMA PROSPERA 2015	BANORTE, S.A.	269163199

Relación de cuentas bancarias productivas específicas			
U004	IMPLEMENTACION DE LA REFORMA DEL SISTEMA DE JUSTICIA PENAL 2015	BANORTE, S.A.	269173170
S179	PROGRAMA DE INFRAESTRUCTURA INDIGENA FEDERAL 2015	BANORTE, S.A.	273768452
U091	FONDO DE CULTURA R23 2015	BANORTE, S.A.	273944292
U117	CONTINGENCIAS ECONOMICAS 2015	BANORTE, S.A.	276720657
U003	MANDO POLICIAL (SPA 2015)	BANORTE, S.A.	276732342
S248	TURISMO PRODERECTUS 2015	BANORTE, S.A.	278617377
U002	PROMAGICO	BANORTE, S.A.	278680803
U037	PROFIS 2015	BANORTE, S.A.	283357387
U006	COBAEM 2015	BANORTE, S.A.	286894418
U117	CONTINGENCIAS ECONOMICAS CUERNAVACA	BANORTE, S.A.	288789442
E025	PROGRAMA PREVENCIÓN Y TRATAMIENTO DE ADICIONES	BANORTE, S.A.	290571529
S200	UNIDADES MEDICAS MOVILES 2015	BANORTE, S.A.	282689616
S048	HABITAT 2015 DESARROLLO SOCIAL COMUNITARIO Y MEJORA ENTORNO	BANORTE, S.A.	297093712
	XXXIX EXAMEN NACIONAL DE ASPIRANTES RESIDENCIAS MEDICAS 2015	BANORTE, S.A.	400575586
U026	FONDO CONCURSABLE DE INVERSION EN INFRAESTRUCTURA EDUCACION MEDIA SUPERIOR 2015	BANORTE, S.A.	290034686
	INFRAESTRUCTURA REHABILITACION Y EQUIPAMIENTO ESPACIOS ALIMENTARIOS 2015	BANORTE, S.A.	278670475
P014	PROGRAMAS FEDERALES AFASPE	INTERACCIONES, S.A.	300144282
I005	RAMO 33 FONDO IV FORTAMUN	INTERACCIONES, S.A.	300150070
I007	RAMO 33 FONDO V FAM INFRAESTRUCTURA EDUCATIVA BASICA	INTERACCIONES, S.A.	300150088
I008	RAMO 33 FONDO V FAM INFRAESTRUCTURA EDUCATIVA MEDIA SUPERIOR	INTERACCIONES, S.A.	300150096
I008	RAMO 33 FONDO V FAM INFRAESTRUCTURA EDUCATIVA SUPERIOR	INTERACCIONES, S.A.	300150100
I011	RAMO 33 FONDO VII FASP	INTERACCIONES, S.A.	300150118
I002	RAMO 33 FONDO II FASSA	INTERACCIONES, S.A.	300150126
U005	SEGURO POPULAR	INTERACCIONES, S.A.	300150134
S201	SEGURO MEDICO SIGLO XXI	INTERACCIONES, S.A.	300150142
U058	FONDO PAVIMENTACION Y DESARROLLO MUNICIPAL	INTERACCIONES, S.A.	300150371
U088	FONDO DE INFRAESTRUCTURA DEPORTIVA	INTERACCIONES, S.A.	300150398
S221	PROGRAMA ESCUELA TIEMPO COMPLETO 2015	INTERACCIONES, S.A.	300150410
U002	SUBSEMUN	INTERACCIONES, S.A.	300150444
U075	FONDO ACCESIBILIDAD TRANSPUBLICO PUBLICO PARA PERSONAS CON DISCAPACIDAD	INTERACCIONES, S.A.	300150363
	RAMO 16 PROYECTO ADQUISICIÓN DOS CAMIONES RECOLECTORES MUNICIPIO XOCHITEPEC MORELOS	INTERACCIONES, S.A.	300150266

Relación de cuentas bancarias productivas específicas			
	RAMO 16 ADQUISICION UNA BARREDORA MANEJO RESIDUOS SOLIDOS MUNICIPIO TLALTIZAPAN MORELOS	INTERACCIONES, S.A.	300150258
	RAMO 16 PROYECTO ADQUISICION UN CAMION RECOLECTOR MUNICIPIO OCUTITUCO MORELOS	INTERACCIONES, S.A.	300150274
	RAMO 16 ADAPTACION CLIMATICA ATLAS RIESGO MUNICIPIO TEMIXCO MORELOS	INTERACCIONES, S.A.	300150304
U006	UAEM SUBSIDIO FEDERAL	SANTANDER MEXICANO S.A.	65500982686
U008	INSTITUTO MEXICANO DE LA JUVENTUD	SANTANDER MEXICANO, S. A.	65502297148
S149	PROGRAMA PROTECCION Y DESARROLLO INTEGRAL DE LA INFANCIA 2015	SANTANDER MEXICANO, S. A.	65504929110
S250	PROGRAMA FORTALECIMIENTO A LAS PROCURADURIAS DE LA DEFENSA DEL MENOR Y LA FAMILIA 2015	SCOTIABANK INVERLAT, S.A.	3900387843
U006	ICATMOR	SCOTIABANK INVERLAT, S.A.	3901793438
G004	FONDO DE APORTACIONES PARA LOS SERVICIOS DE SALUD A LA COMUNIDAD 2015	SCOTIABANK INVERLAT, S.A.	3902406020
E032	PROGRAMA POLITICA IGUALDAD DE GENERO SECTOR EDUCATIVO	SCOTIABANK INVERLAT, S.A.	3902433621
S216	RAMO 20 DESARROLLO ZONAS PRIORITARIAS 2014	SCOTIABANK INVERLAT, S.A.	3902353326
S251	COMUNIDAD DIFERENTE 2015	SCOTIABANK INVERLAT, S.A.	3902422069

Anexo 1

Percepciones cubiertas a mandos
medios y superiores de las
Dependencias y Entidades

Anexo 2

Relación de Bienes Muebles que Componen el Patrimonio (CD)

