

E) NOTAS AL ESTADO DE FLUJOS DE EFECTIVO

1. CONCILIACIÓN CON ESTADO DE ACTIVIDADES

- a) Los flujos de efectivo netos de las actividades de operación, con el ahorro/desahorro del estado de actividades, se encuentra conciliado.
- b) El flujo de efectivo de la Actividad de Gestión, se divide entre los impuestos recaudados y depositados en el FIDECOMP, dependiendo del año de devengo.

F) NOTAS DE MEMORIA.

1. CUENTAS DE ORDEN CONTABLES

- a) Las cuentas de orden se utilizan para registrar movimientos de valores que no afecten o modifiquen el balance del ente contable, sin embargo, su incorporación en libros es necesaria con fines de recordatorio contable, de control y en general sobre los aspectos administrativos, o bien para consignar sus derechos o responsabilidades contingentes que pueden o no presentarse en el futuro.

Las cuentas de orden contable Cartera de Proyectos Factibles / Proyectos factibles por fondear se integra de la siguiente manera:

NOMBRE DEL PROYECTO FACTIBLE	IMPORTE
Implementación de Tecnologías de la Información MYPYMES del Sector Comercio, Servicios y Manufacturas del Estado de Morelos	\$ 1,500,000
Sistematización en Medios Electrónicos de la Manifestación de Impacto Regulatorio.	400,000
Proyecto Ejecutivo de la Estación Multimodal para la Plataforma Logística de la Zona Oriente de Morelos 1ra Etapa	1,544,407
Proyecto Ejecutivo para la Modernización del Mercado de Oaxtepec	700,000
Proyecto Ejecutivo de la Construcción del Nuevo Mercado de Tepoztlán	1,500,000
Instalación, Reactivación o Equipamiento de los Módulos del Sistema de Apertura Rápida de Empresas (SARE) Implementados por la COFEMER. Ayuntamiento de Temixco	214,285
Instalación, Reactivación o Equipamiento de los Módulos del Sistema de Apertura Rápida de Empresas (SARE) Implementados por la COFEMER. Ayuntamiento de Tlayacapan	214,285
Programa Estatal para el Desarrollo de la Industria de Tecnologías de la Información	5,000,000
Foro Regional PYME Morelos 2015	2,014,500
Potencialización de la plataforma Logística e Industrial de la Región Oriente del Estado de Morelos, para la promoción de la competitividad de las empresas locales y el impulso a la creación y mejora de los empleos- Fase 2	123,794,302
TOTAL	\$ 136,881,779

G) INFORMACIÓN PRESUPUESTAL

1. DIFERENCIA INGRESOS DEVENGADOS

- a) Como se muestra en la nota I.B.2, en el ejercicio 2013, el 50 % de los ingresos señalados en la Ley General de Hacienda del Estado de Morelos asciende a la cantidad de **\$192,357,214** de estos se devengaron **\$108,173,296** pesos.

2. PRESUPUESTO DE EGRESOS POR CAPITULO DE GASTO

- a) El importe presupuestado es de **\$192,357,214** en el ejercicio presente de los cuales se encuentran **devengados \$35,687,822** pesos, y se tienen cuentas por pagar por un importe de **\$31,590,226** pesos, comentado en el capítulo de proveedores y subsidios por pagar.



FIDEICOMISO EJECUTIVO DEL FONDO DE COMPETITIVIDAD Y PROMOCIÓN DEL EMPLEO 2151-8

- b) Mediante solicitud de reasignación presupuestal partidas reductibles del 29 de enero de 2015, se modifica el presupuesto de la siguiente manera:

PARTIDA	CONCEPTO	IMPORTE APROBADO	REASIGNACIÓN PRESUPUESTAL	PRESUPUESTO MODIFICADO
2000	MATERIALES Y SUMINISTROS	194,600	-350	194,250
3000	SERVICIOS GENERALES	3,547,458	350	3,547,808

H) NOTAS DE GESTION ADMINISTRATIVA

1. INTRODUCCIÓN, AUTORIZACIÓN E HISTORIA

Con fecha veintisiete de diciembre del año dos mil seis, se publicó en el Periódico Oficial "Tierra y Libertad" el Decreto número Ciento Treinta y Siete por el que se adiciona un Capítulo Séptimo Bis a la Ley General de Hacienda del Estado de Morelos, que se integra por los artículos 58 Bis-1, 58 Bis-2, 58 Bis-3, 58 Bis-4, 58 Bis-5, 58 Bis-6, 58 Bis-7, 58 Bis-8, 58 Bis-9 y 58 Bis-10, en el cual se establece el Impuesto Sobre Nóminas, cuyo objeto es pago que en efectivo o en especie realicen las personas Jurídico-Individuales (físicas) o Jurídico-Colectivas (morales), en el Estado de Morelos, por concepto de remuneraciones al trabajo personal prestado bajo la subordinación de las mismas con carácter de patrón; asimismo se determina que lo recursos que genere el Impuesto Sobre Nóminas serán destinados para integrar el Fondo de Competitividad y Promoción del Empleo, y que para la administración de dichos recursos se constituirá un fideicomiso ejecutivo, y para la aplicación y destino de los mismos se conformara un Comité Técnico. Fecha de creación del Ente. 07 de Julio del 2007. Principales cambios en su estructura. Inscripción al RFC el 18 de Noviembre de 2010.

De conformidad con el artículo vigésimo primero de la ley de ingresos del Gobierno del Estado de Morelos para el ejercicio fiscal de 2012, publicada en el Periódico Oficial "Tierra y Libertad número 4940, de fecha 21 de diciembre de 2011, se reforma al artículo 58 BIS-9 de la Ley General de Hacienda del Estado de Morelos, para quedar como sigue: "Artículo 58 BIS-9.- Del total de recursos que genere el Impuesto Sobre Nóminas, se destinara un sesenta por ciento para la integración del Fondo de Competitividad y Promoción del Empleo".

El Comité Técnico del Fideicomiso Fondo de Competitividad y Promoción del Empleo tiene como atribución específica, entre otras, la de autorizar los programas y proyectos relativos al incremento de la competitividad y promoción del empleo con el objeto de autorizar la aplicación y destino

de los recursos que los integran, y se encuentra conformado de acuerdo a su Reglamento publicado en el Periódico Oficial "Tierra y Libertad" de fecha veintiocho de Febrero de 2007.

2. ORGANIZACIÓN, RÉGIMEN, ACTIVIDAD Y OBJETO SOCIAL

- a) **Objeto Social.** La creación de un Fondo de Competitividad y Promoción del Empleo, el cual se integra con los recursos que obtiene el Gobierno del Estado de Morelos por concepto del cobro del Impuesto Sobre Erogaciones por Remuneraciones al Trabajo Personal, este fondo permite autorizar y financiar programas y proyectos estratégicos, regionales y sustentables que presentan las organizaciones públicas o privadas en un marco de transparencia, caracterizándose por su honestidad y compromiso social, el cual contribuye a incrementar la competitividad y generación de empleos, así como el desarrollo social.
- b) **Operación.** El fondo opera a través de un contrato de **fideicomiso de Inversión y Administración** celebrado entre el Gobierno del Estado de Morelos y el Banco Mercantil del Norte, S.A. de C.V. Instituto de Banca Múltiple, Grupo Financiero Banorte, (División Fiduciaria) número 2151-8. En términos de la Ley General de Títulos y Operaciones de Crédito, fundamento que da el tratamiento legal al Fideicomiso en sus artículos 381 al 394. Facultades de dominio. Las ejerce la Fiduciaria, conforme a la cláusula decima del contrato del fideicomiso No. 2151-8.
- c) **Actividad.** Su principal actividad es la regulación y fomento federal del desarrollo económico.
- d) **Régimen Fiscal.**
- ✓ Su Régimen Jurídico corresponde al Título III de la Ley del Impuesto Sobre la Renta, del Régimen de las Personas Morales con Fines no Lucrativos.
- e) Las obligaciones a que está sujeto el Fideicomiso es a la presentación de la declaración anual informativa del Impuesto Sobre la Renta por los pagos a proveedores, así como la declaración Informativa Múltiple por las retenciones a terceros a más tardar el 15 de febrero del ejercicio siguiente, así como las declaraciones mensuales el pago de las retenciones del ISR por los pagos a personas físicas por honorarios y rentas

f) Estructura Organizacional Básica.

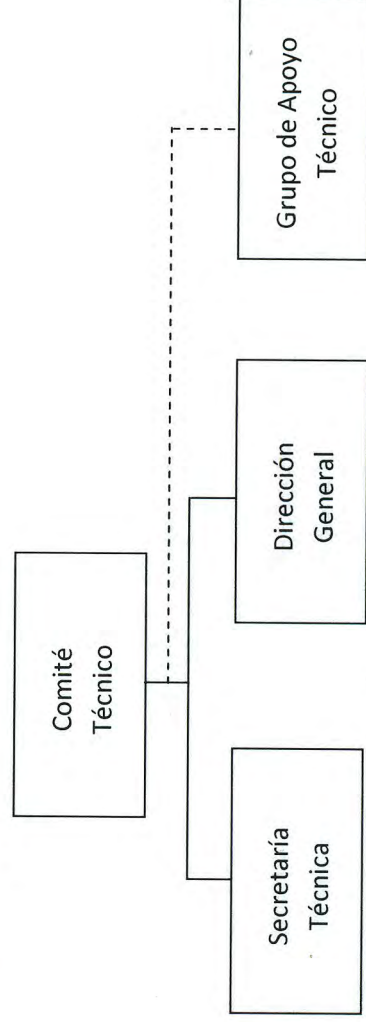

g) **Administración.**

El Comité Técnico, es la máxima autoridad del Fideicomiso, de conformidad con el decreto número ciento treinta y siete, publicado en el Periódico Oficial "Tierra y Libertad" número 4501, de fecha 27 de Diciembre de 2006, y con el reglamento del Comité Técnico del Fideicomiso Ejecutivo del Fondo de Competitividad y Promoción del Empleo (FIDECOMP), en su capítulo uno, artículo uno y dos publicado en el Periódico Oficial "Tierra y Libertad" número 4515, de fecha 28 de Febrero de 2007.

Estas notas financieras forman parte integral de los mismos.



Lic. Paola Gadsden de la Peza
Director General del Fideicomiso
Ejecutivo del Fondo de
Competitividad y Promoción del
Empleo 2151-8.



C.P.C. Roberto Hernández Fonseca
Contador Externo del Fideicomiso
Ejecutivo del Fondo de
Competitividad y Promoción del
Empleo 2151-8.



Información Presupuestaria

CUENTA PÚBLICA
FIDEICOMISO EJECUTIVO DEL FONDO DE
COMPETITIVIDAD Y PROMOCIÓN DEL EMPLEO No. 2151-8
2015
2o TRIMESTRE



Cuenta Pública 2015
FIDEICOMISO EJECUTIVO DEL FONDO DE COMPETITIVIDAD Y PROMOCIÓN DEL EMPLEO No. 2151-8
 Estado Analítico de Ingresos
 Del 1 de abril al 30 de junio de 2015

Rubro de Ingresos	Ingreso				Diferencia (6 = 5 - 1)
	Estimado (1)	Ampliaciones y Reducciones (2)	Modificado (3 = 1 + 2)	Devengado (4)	
Impuestos	92,830,666	0	92,830,666	108,173,295	0
Cuotas y Aportaciones de Seguridad Social	0	0	0	0	-92,830,666
Contribuciones de Mejoras	0	0	0	0	0
Derechos	0	0	0	0	0
Productos	0	0	0	0	0
Corriente	0	0	0	0	0
Capital	0	0	0	0	0
Aprovechamientos	0	0	0	0	0
Corriente	0	0	0	0	0
Capital	0	0	0	0	0
Ingresos por Ventas de Bienes y Servicios	0	0	0	0	0
Participaciones y Aportaciones	0	0	0	0	0
Transferencias, Asignaciones, Subsidios y Otras Ayudas	0	0	0	0	0
Ingresos Derivados de Financiamientos	0	0	0	128,499	0
Total	92,830,666	-	92,830,666	108,301,794	128,400
				Ingresos excedentes	92,702,266

Estado Analítico de Ingresos Por Fuente de Financiamiento	Ingreso				Diferencia (6 = 5 - 1)
	Estimado (1)	Ampliaciones y Reducciones (2)	Modificado (3 = 1 + 2)	Devengado (4)	
Ingresos del Gobierno	92,830,666	0	92,830,666	108,173,295	0
Impuestos	92,830,666	0	92,830,666	108,173,295	-92,830,666
Contribuciones de Mejoras	0	0	0	0	0
Derechos	0	0	0	0	0
Productos	0	0	0	0	0
Corriente	0	0	0	0	0
Capital	0	0	0	0	0
Aprovechamientos	0	0	0	0	0
Corriente	0	0	0	0	0
Capital	0	0	0	0	0
Participaciones y Aportaciones	0	0	0	0	0
Transferencias, Asignaciones, Subsidios y Otras Ayudas	0	0	0	0	0
Ingresos de Organismos y Empresas	0	0	0	0	0
Cuotas y Aportaciones de Seguridad Social	0	0	0	0	0
Ingresos por Ventas de Bienes y Servicios	0	0	0	0	0
Transferencias, Asignaciones, Subsidios y Otras Ayudas	0	0	0	0	0
Ingresos derivados de financiamiento	0	0	0	0	0
Ingresos Derivados de Financiamientos	0	0	0	0	0
Total	92,830,666	0	92,830,666	108,173,295	0
				Ingresos excedentes	92,830,666



Cuenta Pública 2015
FIDEICOMISO EJECUTIVO DEL FONDO DE COMPETITIVIDAD Y PROMOCIÓN DEL EMPLEO No. 2151-8
Estado Analítico del Ejercicio del Presupuesto de Egresos
Clasificación Administrativa
Del 1 de abril al 30 de junio de 2015

Concepto	Egresos						Subejercicio
	Aprobado	Ampliaciones/ (Reducciones)	Modificado	Devengado	Pagado		
	1	2	3 = (1 + 2)	4	5	6 = (3 - 4)	
FIDEICOMISO EJECUTIVO DEL FONDO DE COMPETITIVIDAD Y PROMOCIÓN DEL EMPLEO No. 2151-8	92,830,666	0	92,830,666	35,687,822	4,097,595	57,142,844	
	0	0	0	0	0	0	
	0	0	0	0	0	0	
	0	0	0	0	0	0	
	0	0	0	0	0	0	
	0	0	0	0	0	0	
	0	0	0	0	0	0	
	0	0	0	0	0	0	
	0	0	0	0	0	0	
	0	0	0	0	0	0	
Total del Gasto	92,830,666	0	92,830,666	35,687,822	4,097,595	57,142,844	



Cuenta Pública 2015
FIDEICOMISO EJECUTIVO DEL FONDO DE COMPETITIVIDAD Y PROMOCIÓN DEL EMPLEO No. 2151-8
 Estado Analítico del Ejercicio del Presupuesto de Egresos
 Clasificación por Objeto del Gsto (Capítulo y Concepto)
 Del 1 de abril al 30 de junio de 2015

Concepto	Egresos					Subejercicio 6 = (3 - 4)
	Aprobado 1	Ampliaciones/ (Reducciones) 2	Modificado 3 = (1 + 2)	Devengado 4	Pagado 5	
Servicios Personales	0	0	0	0	0	0
Remuneraciones al Personal de Carácter Permanente	0	0	0	0	0	0
Remuneraciones al Personal de Carácter Transitorio	0	0	0	0	0	0
Remuneraciones Adicionales y Especiales	0	0	0	0	0	0
Seguridad Social	0	0	0	0	0	0
Otras Prestaciones Sociales y Económicas	0	0	0	0	0	0
Previsiones	0	0	0	0	0	0
Pago de Estímulos a Servidores Públicos	0	0	0	0	0	0
Materiales y Suministros	132,200	-350	131,850	20,058	20,058	111,792
Materiales de Administración, Emisión de Documentos y Artículos Oficiales	31,000	-350	30,650	4,836	4,836	25,814
Alimentos y Utensilios	25,800	0	25,800	13,733	13,733	12,067
Materias Primas y Materiales de Producción y Comercialización	0	0	0	0	0	0
Materiales y Artículos de Construcción y de Reparación	50,000	0	50,000	0	0	50,000
Productos Químicos, Farmacéuticos y de Laboratorio	1,000	0	1,000	0	0	1,000
Combustibles, Lubricantes y Aditivos	18,000	0	18,000	1,489	1,489	16,511
Vestuario, Blancos, Prendas de Protección y Artículos Deportivos	0	0	0	0	0	0
Materiales y Suministros Para Seguridad	0	0	0	0	0	0
Herramientas, Refacciones y Accesorios Menores	6,400	0	6,400	0	0	6,400
Servicios Generales	1,999,314	350	1,999,664	1,267,741	1,255,210	731,923
Servicios Básicos	36,240	350	36,590	6,570	6,570	30,020
Servicios de Arrendamiento	160,241	0	160,241	104,831	104,831	55,410
Servicios Profesionales, Científicos, Técnicos y Otros Servicios	1,067,292	0	1,067,292	948,728	936,197	118,564
Servicios Financieros, Bancarios y Comerciales	193,341	0	193,341	193,888	193,888	-547
Servicios de Instalación, Reparación, Mantenimiento y Conservación	6,000	0	6,000	10,440	10,440	-4,440
Servicios de Comunicación Social y Publicidad.	500,000	0	500,000	0	0	500,000
Servicios de Traslado y Viáticos	21,200	0	21,200	3,284	3,284	17,916
Servicios Oficiales	0	0	0	0	0	0
Otros Servicios Generales	15,000	0	15,000	0	0	15,000
Transferencias, Asignaciones, Subsidios y Otras Ayudas	90,674,152	0	90,674,152	34,395,626	2,817,930	56,278,526
Transferencias Internas y Asignaciones al Sector Público	72,108,019	0	72,108,019	0	0	72,108,019
Transferencias al Resto del Sector Público	0	0	0	0	0	0
Subsidios y Subvenciones	0	0	0	0	0	0
Ayudas Sociales	0	0	0	0	0	0
Pensiones y Jubilaciones	0	0	0	0	0	0
Transferencias a Fideicomisos, Mandatos y Otros Análogos	0	0	0	0	0	0
Transferencias a la Seguridad Social	18,566,133	0	18,566,133	34,395,626	2,817,930	-15,829,493
Donativos	0	0	0	0	0	0
Transferencias al Exterior	0	0	0	0	0	0



Cuenta Pública 2015
FIDEICOMISO EJECUTIVO DEL FONDO DE COMPETITIVIDAD Y PROMOCIÓN DEL EMPLEO No. 2151-8
 Estado Analítico del Ejercicio del Presupuesto de Egresos
 Clasificación por Objeto del Gasto (Capítulo y Concepto)
 Del 1 de abril al 30 de junio de 2015

Concepto	Egresos					
	Aprobado 1	Ampliaciones/ (Reducciones) 2	Modificado 3 = (1 + 2)	Devengado 4	Pagado 5	Subejercicio 6 = (3 - 4)
Bienes Muebles, Inmuebles e Intangibles						
Mobiliario y Equipo de Administración	25,000	0	25,000	4,397	4,397	20,603
Mobiliario y Equipo Educativo y Recreativo	25,000	0	25,000	4,397	4,397	20,603
Equipo e Instrumental Médico y de Laboratorio	0	0	0	0	0	0
Vehículos y Equipo de Transporte	0	0	0	0	0	0
Equipo de Defensa y Seguridad	0	0	0	0	0	0
Maquinaria, Otros Equipos y Herramientas	0	0	0	0	0	0
Activos Biológicos	0	0	0	0	0	0
Bienes Inmuebles	0	0	0	0	0	0
Activos Intangibles	0	0	0	0	0	0
Inversión Pública						
Obra Pública en Bienes de Dominio Público	0	0	0	0	0	0
Obra Pública en Bienes Propios	0	0	0	0	0	0
Proyectos Productivos y Acciones de Fomento	0	0	0	0	0	0
Inversiones Financieras y Otras Provisiones						
Inversiones Para el Fomento de Actividades Productivas.	0	0	0	0	0	0
Acciones y Participaciones de Capital	0	0	0	0	0	0
Compra de Títulos y Valores	0	0	0	0	0	0
Concesión de Préstamos	0	0	0	0	0	0
Inversiones en Fideicomisos, Mandatos y Otros Análogos	0	0	0	0	0	0
Otras Inversiones Financieras	0	0	0	0	0	0
Provisiones para Contingencias y Otras Erogaciones Especiales	0	0	0	0	0	0
Participaciones y Aportaciones						
Participaciones	0	0	0	0	0	0
Aportaciones	0	0	0	0	0	0
Convenios	0	0	0	0	0	0
Deuda Pública						
Amortización de la Deuda Pública	0	0	0	0	0	0
Intereses de la Deuda Pública	0	0	0	0	0	0
Comisiones de la Deuda Pública	0	0	0	0	0	0
Gastos de la Deuda Pública	0	0	0	0	0	0
Costo por Coberturas	0	0	0	0	0	0
Apoyos Financieros	0	0	0	0	0	0
Adeudos de Ejercicios Fiscales Anteriores (Adefas)	0	0	0	0	0	0
Total del Gasto	92,830,666	0	92,830,666	35,687,822	4,097,595	57,142,844



Cuenta Pública 2015
FIDEICOMISO EJECUTIVO DEL FONDO DE COMPETITIVIDAD Y PROMOCIÓN DEL EMPLEO No. 2151-8
 Estado Analítico del Ejercicio del Presupuesto de Egresos
 Clasificación Funcional (Finalidad y Función)
 Del 1 de abril al 30 de junio 2015

Concepto	Egresos					Subejercicio 6 = (3 - 4)
	Aprobado 1	Ampliaciones/ (Reducciones) 2	Modificado 3 = (1 + 2)	Devengado 4	Pagado 5	
Gobierno	0	0	0	0	0	0
Legislación	0	0	0	0	0	0
Justicia	0	0	0	0	0	0
Coordinación de la Política de Gobierno	0	0	0	0	0	0
Relaciones Exteriores	0	0	0	0	0	0
Asuntos Financieros y Hacendarios	0	0	0	0	0	0
Seguridad Nacional	0	0	0	0	0	0
Asuntos de Orden Público y de Seguridad Interior	0	0	0	0	0	0
Otros Servicios Generales	0	0	0	0	0	0
Desarrollo Social	0	0	0	0	0	0
Protección Ambiental	0	0	0	0	0	0
Vivienda y Servicios a la Comunidad	0	0	0	0	0	0
Salud	0	0	0	0	0	0
Recreación, Cultura y Otras Manifestaciones Sociales	0	0	0	0	0	0
Educación	0	0	0	0	0	0
Protección Social	0	0	0	0	0	0
Otros Asuntos Sociales	0	0	0	0	0	0
Desarrollo Económico	92,830,666	0	92,830,666	35,687,822	4,097,595	57,142,844
Asuntos Económicos, Comerciales y Laborales en General	92,830,666	0	92,830,666	35,687,822	4,097,595	57,142,844
Agropecuaria, Silvicultura, Pesca y Caza	0	0	0	0	0	0
Combustibles y Energía	0	0	0	0	0	0
Minería, Manufacturas y Construcción	0	0	0	0	0	0
Transporte	0	0	0	0	0	0
Comunicaciones	0	0	0	0	0	0
Turismo	0	0	0	0	0	0
Ciencia, Tecnología e Innovación	0	0	0	0	0	0
Otras Industrias y Otros Asuntos Económicos	0	0	0	0	0	0
Otras no Clasificadas en Funciones Anteriores	0	0	0	0	0	0
Transacciones de la Deuda Pública / Costo Financiero de la Deuda	0	0	0	0	0	0
Transferencias, Participaciones y Aportaciones entre Diferentes Niveles y	0	0	0	0	0	0
Ordenes de Gobierno	0	0	0	0	0	0
Saneamiento del Sistema Financiero	0	0	0	0	0	0
Adeudos de Ejercicios Fiscales Anteriores	0	0	0	0	0	0
Total del Gasto	92,830,666	0	92,830,666	35,687,822	4,097,595	57,142,844



Cuenta Pública 2015

FIDEICOMISO EJECUTIVO DEL FONDO DE COMPETITIVIDAD Y PROMOCIÓN DEL EMPLEO No. 2151-8

Endeudamiento Neto

Del 1 de abril al 30 de junio de 2015

Identificación de Crédito o Instrumento	Contratación / Colocación		Amortización	Endeudamiento Neto C = A - B
	A	B		
	Créditos Bancarios			
N/A	0	0	0	0
Total Créditos Bancarios	0	0	0	0
Otros Instrumentos de Deuda				
N/A	0	0	0	0
Total Otros Instrumentos de Deuda	0	0	0	0
TOTAL	0	0	0	0



FIDEICOMISO EJECUTIVO DEL FONDO DE COMPETITIVIDAD Y PROMOCIÓN DEL EMPLEO No. 2151-8

Indicadores de Postura Fiscal

Del 1 de abril al 30 de junio de 2015

Concepto	Estimado	Devengado	Pagado ³
I. Ingresos Presupuestarios (I=1+2)	92,830,666	108,173,295	-
1. Ingresos del Gobierno de la Entidad Federativa ¹	92,830,666	108,173,295	-
2. Ingresos del Sector Paraestatal ¹	-	-	-
II. Egresos Presupuestarios (II=3+4)	92,830,666	35,687,822	4,097,595
3. Egresos del Gobierno de la Entidad Federativa ²	92,830,666	35,687,822	4,097,595
4. Egresos del Sector Paraestatal ²			
III. Balance Presupuestario (Superávit o Déficit) (III = I - II)	-	72,485,473	- 4,097,595

Concepto	Estimado	Devengado	Pagado ³
III. Balance presupuestario (Superávit o Déficit)	-	72,485,473	- 4,097,595
IV. Intereses, Comisiones y Gastos de la Deuda			
V. Balance Primario (Superávit o Déficit) (V= III - IV)	-	72,485,473	- 4,097,595

Concepto	Estimado	Devengado	Pagado ³
A. Financiamiento	-	-	-
B. Amortización de la deuda			
C. Endeudamiento ó desendeudamiento (C = A - B)	-	-	-

1 Los Ingresos que se presentan son los ingresos presupuestario totales sin incluir los ingresos por financiamientos. Los Ingresos del Gobierno de la Entidad Federativa corresponden a los del Poder Ejecutivo, Legislativo Judicial y Autónomos

2 Los egresos que se presentan son los egresos presupuestarios totales sin incluir los egresos por amortización. Los egresos del Gobierno de la Entidad Federativa corresponden a los del Poder Ejecutivo, Legislativo, Judicial y Órganos Autónomos

3 Para Ingresos se reportan los ingresos recaudados; para egresos se reportan los egresos pagados



Cuenta Pública 2015
FIDEICOMISO EJECUTIVO DEL FONDO DE COMPETITIVIDAD Y PROMOCIÓN DEL EMPLEO No. 2151-8
 Gasto por Categoría Programática
 Del 1 de abril al 30 de junio 2015

Concepto	Egresos					
	Aprobado	Ampliaciones/ (Reducciones)	Modificado	Devengado	Pagado	Subejercicio
	1	2	3 = (1 + 2)	4	5	6 = (3 - 4)
Programas						
Subsidios: Sector Social y Privado o Entidades Federativas y Municipios	0	0	0	0	0	0
Sujetos a Reglas de Operación	0	0	0	0	0	0
Otros Subsidios	0	0	0	0	0	0
Desempeño de las Funciones	90,674,152	-	90,674,152	34,395,626	-	56,278,526
Prestación de Servicios Públicos	0	0	0	0	0	0
Provisión de Bienes Públicos	0	0	0	0	0	0
Planeación, seguimiento y evaluación de políticas públicas	0	0	0	0	0	0
Promoción y fomento	90,674,152	0	90,674,152	34,395,626	0	56,278,526
Regulación y supervisión	0	0	0	0	0	0
Funciones de las Fuerzas Armadas (Únicamente Gobierno Federal)	0	0	0	0	0	0
Específicos	0	0	0	0	0	0
Proyectos de Inversión	0	0	0	0	0	0
Administrativos y de Apoyo	0	0	0	0	0	0
Apoyo al proceso presupuestario y para mejorar la eficiencia institucional	0	0	0	0	0	0
Apoyo a la función pública y al mejoramiento de la gestión	0	0	0	0	0	0
Operaciones ajenas	0	0	0	0	0	0
Compromisos	0	0	0	0	0	0
Obligaciones de cumplimiento de resolución jurisdiccional	0	0	0	0	0	0
Desastres Naturales	0	0	0	0	0	0
Obligaciones	0	0	0	0	0	0
Pensiones y jubilaciones	0	0	0	0	0	0
Aportaciones a la seguridad social	0	0	0	0	0	0
Aportaciones a fondos de estabilización	0	0	0	0	0	0
Aportaciones a fondos de inversión y reestructura de pensiones	0	0	0	0	0	0
Programas de Gasto Federalizado (Gobierno Federal)	0	0	0	0	0	0
Gasto Federalizado	0	0	0	0	0	0
Participaciones a entidades federativas y municipios	0	0	0	0	0	0
Costo financiero, deuda o apoyos a deudores y ahorradores de la banca	0	0	0	0	0	0
Adeudos de ejercicios fiscales anteriores	0	0	0	0	0	0
Total del Gasto	90,674,152	0	90,674,152	34,395,626	0	56,278,526

Programas y Proyectos de Inversión

Gasto Programable	Presupuestos de Egresos Aprobado	Comprometido	Presupuesto Disponible para Comprometer	Devengado *	Pagado	Cuentas por Pagar (Deuda)
Transferencias al resto del Sector Público	72,108,019	0	72,108,019	0	0	0
Transferencias a fideicomisos del Poder Ejecutivo (Fideicomiso Fondo Desarrollo Empresarial y Promoción de la Inversión)	18,566,133	34,395,626	(15,829,493)	34,395,626	0	34,395,626
TOTAL	90,674,152	34,395,626	56,278,526	34,395,626	0	34,395,626

Gasto Programable DEVENGADO *

Gasto Programable	Enero	Febrero	Marzo	Abril	Mayo	Junio	Total
Transferencias al resto del Sector Público	0	0	0	0	0	0	0
Transferencias a fideicomisos del Poder Ejecutivo (Fideicomiso Fondo Desarrollo Empresarial y Promoción de la Inversión)	3,238,302	5,199,487	2,558,850	3,037,961	3,337,619	17,023,407	34,395,626
TOTAL	3,238,302	5,199,487	2,558,850	3,037,961	3,337,619	17,023,407	34,395,626

Indicadores de Resultados

(Formato libre)

Se puede incluir las Matrices de Indicadores para resultados que se tengan, en la que se muestre el resultado obtenido en el Indicador

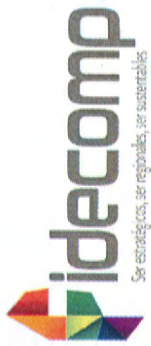

Anexos

CUENTA PÚBLICA
FIDEICOMISO EJECUTIVO DEL FONDO DE
COMPETITIVIDAD Y PROMOCIÓN DEL EMPLEO No. 2151-8
20 TRIMESTRE | 2015



MORELOS
PODER EJECUTIVO

Relación de Bienes Muebles que Componen el Patrimonio
Cuenta Pública 2015
(Pesos)

Poder Ejecutivo del Gobierno del Estado de Morelos



Código	Descripción del Bien Mueble	Valor en libros
100001	ENCARGALADORA 3:1 GBC	668
100002	ESCRITORIO MUEBLE LUCERNA	338
100003	VIDEO PROYECTOR BENQ MOD MP622 C	3,605
100004	CAMARA FOTOGRAFICA KODAK Z1012 10MP 32MB	1,330
100005	GRABADORA DIGITAL SONY ICDP620	517
100006	CARGADOR PILAS RECARGABLES	641
100007	2 LIBREROS 5 REPISAS Y 1 ESCRITORIO CEREZO	3,395
100008	SILLA DIRECTIVA NEGRA ERGO MOD 1558 N	809
100009	SILLON ERGONOMICO MODELO 3776	544
100010	TELEFONO PHILIPS INALAMBRIICO CD 1861B5	1,188
100011	HC-500 ENFRIADOR CALENTADOR DE AGUA	2,307
100012	2 VENTILADORES TORRE	1,652
100013	HORNO 1.4	1,405
100014	FRIGOBAR 4PGE	2,708
100015	CAMARA Q710	1,570
100016	CAFETERA FABERWARE	575
100017	2 SILLONES OPERATIVOS NEGROS MESH KB-2 MOD 4503	2,159
100018	3 ESCRITORIOS SECRETARIALES	8,488
100019	MESA DE JUNTAS REDONDA 6 PERSONAS	2,988
100020	9 SILLAS PARA MESA DE JUNTAS	4,365
100021	SALA PARA RECIBIDOR	3,156
100023	MESA ESPECIAL PARA MAQUINA PR100	4,876
100024	4 ESTANTES 102X50X2013 MARCAPMSTEELE	11,112
100025	ESCRITORIO EN L HAVANO	3,205
200008	NO BREAK TRIPPLITE 900VA OMN	0
200009	3 NO BREAK 9011-USR900 VA KOBLENZ	1,568
200010	HP Pavilion 14-N037	4,500
200011	HP PAVILIAN TOUCH 20-F391LA	5,000
200012	HP PAVILIAN TOUCH 20-F391LA	5,000
200013	IMPRESORA BROTHER MONOHL 1112 MOUSE (4) CAFETERA	1,111 332

Relación de esquemas bursátiles y de coberturas financieras

(Artículo 46, último párrafo LGCG)

NO APLICA

Lic. Paola Gadsden de la Peza
Directora General del Fideicomiso
Ejecutivo del Fondo de
Competitividad y Promoción del
Empleo 2151-8.

C.P.C. Roberto Hernández Fonseca
Contador Externo del Fideicomiso
Ejecutivo del Fondo de
Competitividad y Promoción del
Empleo 2151-8.

Información adicional que dispongan otras leyes

NO APLICA

Lic. Paola Gadsden de la Peza
Director General del Fideicomiso
Ejecutivo del Fondo de
Competitividad y Promoción del
Empleo 2151-8.

C.P.C. Roberto Hernández Fonseca
Contador Externo del Fideicomiso
Ejecutivo del Fondo de
Competitividad y Promoción del
Empleo 2151-8.

