MORELOS

INFORME DE CUENTA PÚBLICA

Primer trimestre 2025

Consolidación de los Organismos Públicos Descentralizados

Tomo VII – Sección 6

Consolidación de los Organismos Públicos Descentralizados

Sección 6

Primer Informe de Cuenta Pública
enero - marzo
2025

Índice

Información Financiera de las entidades paraestatales y fideicomisos no empresariales y no financieros:

- Instituto de Servicios Registrales y Catastrales del Estado de Morelos. 1
- Instituto del Deporte y Cultura Física del Estado de Morelos. 77
- Instituto Estatal de Educación para Adultos. 145
- Instituto Estatal de Infraestructura Educativa. 217
- Instituto Morelense de Radio y Televisión. 317

Instituto de Servicios Registrales y Catastrales del Estado de Morelos

Primer Informe de Cuenta Pública
Organismos Públicos Descentralizados
enero – marzo
2025

ISRYC
INSTITUTO DE SERVICIOS REGISTRALES Y CATASTRALES

Introducción

PRIMER INFORME DE CUENTA PÚBLICA
INSTITUTO DE SERVICIOS REGITRALES Y CATASTRALES
DEL ESTADO DE MORELOS
ENERO - MARZO

2025

I N T R O D U C C I Ó N

El Instituto de Servicios Registrales y Catastrales del Estado de Morelos, es un Organismo Público Descentralizado del Gobierno del Estado de Morelos, con personalidad jurídica y patrimonio propios, sectorizado a la Secretaría de Gobierno, de conformidad con el artículo 2 de la Ley del Registro Público de la Propiedad y del Comercio del Estado de Morelos, publicada en el Periódico Oficial "Tierra y Libertad", número 4572, de fecha 28 de noviembre de 2007 y presta el servicio de dar publicidad a los actos jurídicos que conforme a la Ley, deban surtir efectos contra terceros a través del Registro Público de la Propiedad y del Comercio y por la otra, mantiene y actualiza el Sistema de Información Catastral del Estado de Morelos.

Lo anterior fue dado a conocer el 24 de octubre de 2012 en el Periódico Oficial Tierra y Libertad" número 5037, en el que se publica el Decreto por el cual se reformaron las Leyes del Registro Público de la Propiedad y del Comercio del Estado y la Ley de Catastro Municipal del Estado de Morelos, a fin de fusionar ambas actividades inmobiliarias en un solo Instituto, denominado "Instituto de Servicios Registrales y Catastrales del Estado de Morelos" y el 3 de abril de 2013 en el Periódico Oficial Tierra y Libertad número 5081, se publica el Estatuto Orgánico del Instituto de Servicios Registrales y Catastrales del Estado de Morelos, con el cual se determina la estructura organizacional, atribuciones y funcionamiento de las Unidades Administrativas que la integran además de ser un referente normativo para la ciudadanía sobre la transparencia y funcionamiento de este Instituto de Servicios Registrales y Catastrales del Estado de Morelos; y el 21 de agosto de 2013 en el Periódico Oficial Tierra y Libertad número 5112, se publica el decreto por que se reforma el Estatuto Orgánico del Instituto de Servicios Registrales y Catastrales del Estado de Morelos para la instauración de la Coordinación de Catastro.

Las proyecciones sobre la existencia de este organismo descentralizado se resumen en la Misión y visión del porque fue creado y a donde queremos llegar definiéndose de la siguiente manera:

MISIÓN.- Brindar el servicio de dar publicidad a los actos jurídicos que conforme a la Ley deban surtir efectos contra terceros, a través del Registro Público de la Propiedad y del Comercio; así como otorgar servicios en el Archivo General de Notarias y mantener actualizado el Sistema de Información Catastral del Estado de Morelos.

VISIÓN.-Ser una institución competitiva y de vanguardia que garantice la inscripción de la propiedad privada inmobiliaria y de comercio, a través de servicios enfocados al usuario, bajo un sistema de gestión de la calidad, con tecnologías modernas y personal competente, que coadyuve al desarrollo económico, al fortalecimiento catastral, y al bienestar de los morelenses.

El Instituto de Servicios Registrales y Catastrales del Estado de Morelos tiene por política de calidad la de proporcionar a nuestros usuarios servicios de manera oportuna, precisa y amable, con apego a la legalidad, buscando la mejora continua de nuestros procesos a través de sistemas tecnológicos de vanguardia.

En relación a los recursos económicos que se reciben, estos son administrados con eficiencia, eficacia y economía, cumpliendo para su registro contable con lo estipulado en el título tercero de la ley general de contabilidad gubernamental en su capítulo I, mismo que cumple con el registro de manera armónica, delimitada y específica de las operaciones presupuestarias y contables derivadas, así como los diversos lineamientos emitidos por la Comisión Nacional de Armonización Contable.

ISRYC
INSTITUTO DE SERVICIOS REGISTRALES Y CATASTRALES

Información Contable

PRIMER INFORME DE CUENTA PÚBLICA
INSTITUTO DE SERVICIOS REGITRALES Y CATASTRALES
DEL ESTADO DE MORELOS
ENERO - MARZO

2025

Concepto	2025	2024	Concepto	2025	2024
INGRESOS Y OTROS BENEFICIOS			**GASTOS Y OTRAS PÉRDIDAS**		
Ingresos de Gestión	***11,641***	***20,263***	***Gastos de Funcionamiento***	***6,636,332***	***7,534,678***
Impuestos	-	-	Servicios Personales	5,991,911	6,896,604
Cuotas y Aportaciones de Seguridad Social	-	-	Materiales y Suministros	221,952	255,462
Contribuciones de Mejoras	-	-	Servicios Generales	422,469	382,612
Derechos	-	-			
Productos	11,641	20,263	***Transferencias, Asignaciones, Subsidios y Otras Ayudas***	-	-
Aprovechamientos	-	-			
Ingresos por Venta de Bienes y Prestación de Servicios	-	-	Transferencias Internas y Asignaciones al Sector Público	-	-
			Transferencias al Resto del Sector Público	-	-
			Subsidios y Subvenciones	-	-
Participaciones, Aportaciones, Convenios, Incentivos Derivados de la Colaboración Fiscal, Fondos Distintos de Aportaciones, Transferencias, Asignaciones, Subsidios y Subvenciones, y Pensiones y Jubilaciones	***9,763,317***	***12,530,848***	Ayudas Sociales	-	-
			Pensiones y Jubilaciones	-	-
			Transferencias a Fideicomisos, Mandatos y Contratos Análogos	-	-
			Transferencias a la Seguridad Social	-	-
			Donativos	-	-
Participaciones, Aportaciones, Convenios, Incentivos Derivados de la Colaboración Fiscal y Fondos Distintos de Aportaciones	-	1,800,006	Transferencias al Exterior	-	-
Transferencias, Asignaciones, Subsidios y Subvenciones, y Pensiones y Jubilaciones	9,763,317	10,730,842	***Participaciones y Aportaciones***	-	-
			Participaciones	-	-
			Aportaciones	-	-
Otros Ingresos y Beneficios	-	-	Convenios	-	-
Ingresos Financieros	-	-	***Intereses, Comisiones y Otros Gastos de la Deuda Pública***	-	-
Incremento por Variación de Inventarios	-	-			
Disminución del Exceso de Estimaciones por Pérdida o Deterioro u Obsolescencia	-	-	Intereses de la Deuda Pública	-	-
			Comisiones de la Deuda Pública	-	-
Disminución del Exceso de Provisiones	-	-	Gastos de la Deuda Pública	-	-
Otros Ingresos y Beneficios Varios	-	-	Costo por Coberturas	-	-
			Apoyos Financieros	-	-
			Otros Gastos y Pérdidas Extraordinarias	-	-
Total de Ingresos y Otros Beneficios	**9,774,958**	**12,551,111**			
			Estimaciones, Depreciaciones, Deterioros, Obsolescencia y Amortizaciones	-	-
			Provisiones	-	-
			Disminución de Inventarios	-	-
			Otros Gastos	-	-
			Inversión Pública	-	-
			Inversión Pública no Capitalizable	-	-
			Total de Gastos y Otras Pérdidas	**6,636,332**	**7,534,678**
			Resultados del Ejercicio (Ahorro/Desahorro)	**3,138,626**	**5,016,433**

Bajo protesta de decir verdad declaramos que los Estados Financieros y sus notas, son razonablemente correctos y son responsabilidad del emisor.

ISRYC
INSTITUTO DE SERVICIOS REGISTRALES Y CATASTRALES

Primer Informe de Cuenta Pública
Instituto de Servicios Registrales y Catastrales del Estado de Morelos
Estado de Situación Financiera
Al 31 de marzo de 2024 y 2025
(Cifras en Pesos)

MORELOS
LA TIERRA QUE NOS UNE
GOBIERNO DEL ESTADO
2024 - 2030

CONCEPTO	Año 2025	Año 2024
ACTIVO		
Activo Circulante		
Efectivo y Equivalentes	1,978,960	4,509,254
Derechos a Recibir Efectivo o Equivalentes	1,188,049	684,901
Derechos a Recibir Bienes o Servicios	-	10,000
Inventarios	-	-
Almacenes	-	-
Estimación por Pérdida o Deterioro de Activos Circulantes	-	-
Otros Activos Circulantes	-	-
Total de Activos Circulantes	***3,167,009***	***5,204,155***
Activo No Circulante		
Inversiones Financieras a Largo Plazo	-	-
Derechos a Recibir Efectivo o Equivalentes a Largo Plazo	-	-
Bienes Inmuebles, Infraestructura y Construcciones en Proceso	59,950,000	23,476,039
Bienes Muebles	37,298,165	37,984,372
Activos Intangibles	11,332,369	10,762,550
Depreciación, Deterioro y Amortización Acumulada de Bienes	(44,671,357)	(46,181,293)
Activos Diferidos	-	-
Estimación por Pérdida o Deterioro de Activos no Circulantes	-	-
Otros Activos no Circulantes	-	-
Total de Activos No Circulantes	***63,909,177***	***26,041,668***
Total del Activo	**67,076,186**	**31,245,823**

CONCEPTO	Año 2025	Año 2024
PASIVO		
Pasivo Circulante		
Cuentas por Pagar a Corto Plazo	124,226	134,486
Documentos por Pagar a Corto Plazo	-	-
Porción a Corto Plazo de la Deuda Pública a Largo Plazo	-	-
Títulos y Valores a Corto Plazo	-	-
Pasivos Diferidos a Corto Plazo	-	-
Fondos y Bienes de Terceros en Garantía y/o Administración a Corto Plazo	-	-
Provisiones a Corto Plazo	-	-
Otros Pasivos a Corto Plazo	-	-
Total de Pasivos Circulantes	***124,226***	***134,486***
Pasivo No Circulante		
Cuentas por Pagar a Largo Plazo	-	-
Documentos por Pagar a Largo Plazo	-	-
Deuda Pública a Largo Plazo	-	-
Pasivos Diferidos a Largo Plazo	-	-
Fondos y Bienes de Terceros en Garantía y/o en Administración a Largo Plazo	-	-
Provisiones a Largo Plazo	-	-
Total de Pasivos No Circulantes	**-**	**-**
Total del Pasivo	**124,226**	**134,486**
HACIENDA PÚBLICA / PATRIMONIO		
Hacienda Pública / Patrimonio Contribuido	***53,775,058***	***53,775,058***
Aportaciones	28,951,911	28,951,911
Donaciones de Capital	24,823,147	24,823,147
Actualización de la Hacienda Pública / Patrimonio	-	-
Hacienda Pública / Patrimonio Generado	***13,176,902***	***(22,663,721)***
Resultados del Ejercicio (Ahorro / Desahorro)	3,138,626	5,016,433
Resultados de Ejercicios Anteriores	(26,435,685)	(27,680,154)
Revalúos	36,473,961	-
Reservas	-	-
Rectificaciones de Resultados de Ejercicios Anteriores	-	-
Exceso o Insuficiencia en la Actualización de la Hacienda Publica / Patrimonio	-	-
Resultado por Posición Monetaria	-	-
Resultado por Tenencia de Activos no Monetarios	-	-
Total Hacienda Pública / Patrimonio	**66,951,960**	**31,111,337**
Total del Pasivo y Hacienda Pública / Patrimonio	**67,076,186**	**31,245,823**

Bajo protesta de decir verdad declaramos que los Estados Financieros y sus notas, son razonablemente correctos y son responsabilidad del emisor.

Primer Informe de Cuenta Pública
Instituto de Servicios Registrales y Catastrales del Estado de Morelos
Estado de Situación Financiera Detallado - LDF
Al 31 de marzo de 2025 y al 31 de diciembre de 2024
(Cifras en Pesos)

CONCEPTO	31 de marzo 2025	31 de diciembre 2024	CONCEPTO	31 de marzo 2025	31 de diciembre 2024
ACTIVO			**PASIVO**		
Activo Circulante			***Pasivo Circulante***		
Efectivo y Equivalentes	***1,978,960***	***5,233,984***	Cuentas por Pagar a Corto Plazo	***124,226***	***3,249,040***
Efectivo	-	-	Servicios Personales por Pagar a Corto Plazo	-	-
Bancos/Tesorería	(33,374)	5,233,984	Proveedores por Pagar a Corto Plazo	184	-
Bancos/Dependencias y Otros	-	-	Contratistas por Obras Públicas por Pagar a Corto Plazo	-	-
Inversiones Temporales (Hasta 3 meses)	2,012,334	-	Participaciones y Aportaciones por Pagar a Corto Plazo	-	-
Fondos con Afectación Específica	-	-	Transferencias Otorgadas por Pagar a Corto Plazo	-	-
Depósitos de Fondos de Terceros en Garantía y/o Admón.	-	-	Int., Comisiones y Otros Gastos de la Deuda Púb. por Pagar a Corto Plazo	-	-
Otros Efectivos y Equivalentes	-	-	Retenciones y Contribuciones por Pagar a Corto Plazo	23,348	-
			Devoluciones de la Ley de Ingresos por Pagar a Corto Plazo	-	-
Derechos a Recibir Efectivo o Equivalentes	***1,188,049***	-	Otras Cuentas por Pagar a Corto Plazo	100,694	3,249,040
Inversiones Financieras de Corto Plazo	-	-			
Cuentas por Cobrar a Corto Plazo	1,188,049	-	Documentos por Pagar a Corto Plazo	-	-
Deudores Diversos por Cobrar a Corto Plazo	-	-	Documentos Comerciales por Pagar a Corto Plazo	-	-
Ingresos por Recuperar a Corto Plazo	-	-	Documentos con Contratistas por Obras Púb. por Pagar a Corto Plazo	-	-
Deudores por Anticipos de la Tesorería a Corto Plazo	-	-	Otros Documentos por Pagar a Corto Plazo	-	-
Préstamos Otorgados a Corto Plazo	-	-			
Otros Derechos a Recibir Efectivo o Equiv. a Corto Plazo	-	-	Porción a Corto Plazo de la Deuda Pública a Largo Plazo	-	-
			Porción a Corto Plazo de la Deuda Pública	-	-
Derechos a Recibir Bienes o Servicios	-	-	Porción a Corto Plazo de Arrendamiento Financiero	-	-
Ant. a Proveedores por Adq. de Bienes y Prest. de Serv. a Corto Plazo	-	-			
Ant. a Proveedores por Adq. de Bienes Inm. y Muebles a Corto Plazo	-	-	Títulos y Valores a Corto Plazo	-	-
Ant. a Proveedores por Adq. de Bienes Intangibles a Corto Plazo	-	-			
Anticipo a Contratistas por Obras Públicas a Corto Plazo	-	-	Pasivos Diferidos a Corto Plazo	-	-
Otros Derechos a Recibir Bienes o Servicios a Corto Plazo	-	-	Ingresos Cobrados por Adelantado a Corto Plazo	-	-
			Intereses Cobrados por Adelantado a Corto Plazo	-	-
Inventarios	-	-	Otros Pasivos Diferidos a Corto Plazo	-	-
Inventario de Mercancías para Venta	-	-			
Inventario de Mercancías Terminadas	-	-	Fondos y Bienes de Terceros en Garantía y/o Admón. a C. P.	-	-
Inventario de Mercancías en Proceso de Elaboración	-	-	Fondos en Garantía a Corto Plazo	-	-
Inventario de Materias Primas, Mat. y Suministros para Producción	-	-	Fondos en Administración a Corto Plazo	-	-
Bienes en Tránsito	-	-	Fondos Contingentes a Corto Plazo	-	-
			Fondos de Fideicomisos, Mandatos y Contratos Análogos a Corto Plazo	-	-
Almacenes	-	-	Otros Fondos de Terceros en Garantía y/o Administración a Corto Plazo	-	-
			Valores y Bienes en Garantía a Corto Plazo	-	-
Estimación por Pérdida o Deterioro de Activos Circulantes	-	-			
Est. para Ctas. Incobrables por Derechos a Recibir Efectivo o Equiv.	-	-	Provisiones a Corto Plazo	-	-
Estimación por Deterioro de Inventarios	-	-	Provisión para Demandas y Juicios a Corto Plazo	-	-
			Provisión para Contingencias a Corto Plazo	-	-
Otros Activos Circulantes	-	-	Otras Provisiones a Corto Plazo	-	-
Valores en Garantía	-	-			
Bienes en Garantía (excluye depósitos de fondos)	-	-	Otros Pasivos a Corto Plazo	-	-
Bienes Deriv. de Embargos, Decom., Aseguramientos y Dación en Pago	-	-	Ingresos por Clasificar	-	-
Adquisición con Fondos de Terceros	-	-	Recaudación por Participar	-	-
			Otros Pasivos Circulantes	-	-
Total de Activos Circulantes	***3,167,009***	***5,233,984***	***Total de Pasivos Circulantes***	***124,226***	***3,249,040***

Primer Informe de Cuenta Pública
Instituto de Servicios Registrales y Catastrales del Estado de Morelos
Estado de Situación Financiera Detallado - LDF
Al 31 de marzo de 2025 y al 31 de diciembre de 2024
(Cifras en Pesos)

CONCEPTO	31 de marzo 2025	31 de diciembre 2024
Activo No Circulante		
Inversiones Financieras a Largo Plazo	-	-
Derechos a Recibir Efectivo o Equivalentes a Largo Plazo	-	-
Bienes Inmuebles, Infraestructura y Const. en Proceso	59,950,000	59,950,000
Bienes Muebles	37,298,165	37,298,165
Activos Intangibles	11,332,369	11,332,369
Depreciación, Deterioro y Amortización Acumulada de Bienes	(44,671,357)	(44,671,357)
Activos Diferidos	-	-
Estimación por Pérdida o Deterioro de Activos no Circulantes	-	-
Otros Activos no Circulantes	-	-
Total de Activos No Circulantes	***63,909,177***	***63,909,177***
Total del Activo	**67,076,186**	**69,143,161**

CONCEPTO	31 de marzo 2025	31 de diciembre 2024
Pasivo No Circulante		
Cuentas por Pagar a Largo Plazo	-	-
Documentos por Pagar a Largo Plazo	-	-
Deuda Pública a Largo Plazo	-	-
Pasivos Diferidos a Largo Plazo	-	-
Fdos. y Bienes de Terceros en Garantía y/o en Admón. a L.P.	-	-
Provisiones a Largo Plazo	-	-
Total de Pasivos No Circulantes	**-**	**-**
Total del Pasivo	**124,226**	**3,249,040**
HACIENDA PÚBLICA / PATRIMONIO		
Hacienda Pública / Patrimonio Contribuido	***53,775,058***	***53,775,058***
Aportaciones	28,951,911	28,951,911
Donaciones de Capital	24,823,147	24,823,147
Actualización de la Hacienda Pública / Patrimonio	-	-
Hacienda Pública / Patrimonio Generado	***13,176,902***	***12,119,063***
Resultados del Ejercicio (Ahorro / Desahorro)	3,138,626	1,747,827
Resultados de Ejercicios Anteriores	(26,435,685)	(26,102,725)
Revalúos	36,473,961	36,473,961
Reservas	-	-
Rectificaciones de Resultados de Ejercicios Anteriores	-	-
Exceso o Insuficiencia en la Actualización de la Hacienda Pública / Patrimonio	**-**	**-**
Resultado por Posición Monetaria	-	-
Resultado por Tenencia de Activos no Monetarios	-	-
Total Hacienda Pública / Patrimonio	**66,951,960**	**65,894,121**
Total del Pasivo y Hacienda Pública / Patrimonio	**67,076,186**	**69,143,161**

Bajo protesta de decir verdad declaramos que los Estados Financieros y sus notas, son razonablemente correctos y son responsabilidad del emisor.

Primer Informe de Cuenta Pública
Instituto de Servicios Registrales y Catastrales del Estado de Morelos
Estado de Cambios en la Situación Financiera
Del 1 de enero al 31 de marzo de 2025
(Cifras en Pesos)

Concepto	Origen	Aplicación
ACTIVO	***3,255,024***	***1,188,049***
Activo Circulante	***3,255,024***	***1,188,049***
Efectivo y Equivalentes	3,255,024	-
Derechos a Recibir Efectivo o Equivalentes	-	1,188,049
Derechos a Recibir Bienes o Servicios	-	-
Inventarios	-	-
Almacenes	-	-
Estimación por Pérdida o Deterioro de Activos Circulantes	-	-
Otros Activos Circulantes	-	-
Activo No Circulante	-	-
Inversiones Financieras a Largo Plazo	-	-
Derechos a Recibir Efectivo o Equivalentes a Largo Plazo	-	-
Bienes Inmuebles, Infraestructura y Constr. en Proceso	-	-
Bienes Muebles	-	-
Activos Intangibles	-	-
Depreciación, Deterioro y Amort. Acumulada de Bienes	-	-
Activos Diferidos	-	-
Est. por Pérdida o Deterioro de Activos no Circulantes	-	-
Otros Activos no Circulantes	-	-

Concepto	Origen	Aplicación
PASIVO	-	***3,124,814***
Pasivo Circulante	-	***3,124,814***
Cuentas por Pagar a Corto Plazo	-	3,124,814
Documentos por Pagar a Corto Plazo	-	-
Porción a Corto Plazo de la Deuda Pública a Largo Plazo	-	-
Títulos y Valores a Corto Plazo	-	-
Pasivos Diferidos a Corto Plazo	-	-
Fdos. y Bienes de Terceros en Garantía y/o Admón. a C. P.	-	-
Provisiones a Corto Plazo	-	-
Otros Pasivos a Corto Plazo	-	-
Pasivo No Circulante	-	-
Cuentas por Pagar a Largo Plazo	-	-
Documentos por Pagar a Largo Plazo	-	-
Deuda Pública a Largo Plazo	-	-
Pasivos Diferidos a Largo Plazo	-	-
Fdos. y Bienes de Terceros en Garantía y/o Admón. a L. P.	-	-
Provisiones a Largo Plazo	-	-
HACIENDA PÚBLICA / PATRIMONIO	***1,390,799***	***332,960***
Hacienda Pública / Patrimonio Contribuido	-	-
Aportaciones	-	-
Donaciones de Capital	-	-
Actualización de la Hacienda Pública / Patrimonio	-	-
Hacienda Pública / Patrimonio Generado	***1,390,799***	***332,960***
Resultados del Ejercicio (Ahorro / Desahorro)	1,390,799	-
Resultados de Ejercicios Anteriores	-	332,960
Revalúos	-	-
Reservas	-	-
Rectificaciones de Resultados de Ejercicios Anteriores	-	-
Exceso o Insuficiencia en la Actualización de la Hacienda Pública / Patrimonio	-	-
Resultado por Posición Monetaria	-	-
Resultado por Tenencia de Activos no Monetarios	-	-

Bajo protesta de decir verdad declaramos que los Estados Financieros y sus notas, son razonablemente correctos y son responsabilidad del emisor.

Primer Informe de Cuenta Pública
Instituto de Servicios Registrales y Catastrales del Estado de Morelos
Estado Analítico del Activo
Del 1 de enero al 31 de marzo de 2025
(Cifras en Pesos)

Concepto	Saldo Inicial 1	Cargos del Periodo 2	Abonos del Periodo 3	Saldo Final 4 =(1 + 2 - 3)	Variación del Periodo (4 - 1)
ACTIVO	**69,143,161**	**23,367,002**	**25,433,977**	**67,076,186**	**(2,066,975)**
Activo Circulante	***5,233,984***	***23,367,002***	***25,433,977***	***3,167,009***	***(2,066,975)***
Efectivo y Equivalentes	5,233,984	13,575,464	16,830,488	1,978,960	(3,255,024)
Derechos a Recibir Efectivo o Equivalentes	-	9,791,538	8,603,489	1,188,049	1,188,049
Derechos a Recibir Bienes o Servicios	-	-	-	-	-
Inventarios	-	-	-	-	-
Almacenes	-	-	-	-	-
Estimación por Pérdida o Deterioro de Activos Circulantes	-	-	-	-	-
Otros Activos Circulantes	-	-	-	-	-
Activo No Circulante	***63,909,177***	**-**	**-**	***63,909,177***	**-**
Inversiones Financieras a Largo Plazo	-	-	-	-	-
Derechos a Recibir Efectivo o Equivalentes a Largo Plazo	-	-	-	-	-
Bienes Inmuebles, Infraestructura y Constr. en Proceso	59,950,000	-	-	59,950,000	-
Bienes Muebles	37,298,165	-	-	37,298,165	-
Activos Intangibles	11,332,369	-	-	11,332,369	-
Depreciación, Deterioro y Amort. Acumulada de Bienes	(44,671,357)	-	-	(44,671,357)	-
Activos Diferidos	-	-	-	-	-
Est. por Pérdida o Deterioro de Activos no Circulantes	-	-	-	-	-
Otros Activos no Circulantes	-	-	-	-	-

Bajo protesta de decir verdad declaramos que los Estados Financieros y sus notas, son razonablemente correctos y son responsabilidad del emisor.

Primer Informe de Cuenta Pública
Instituto de Servicios Registrales y Catastrales del Estado de Morelos
Estado Analítico de la Deuda y Otros Pasivos
Del 1 de enero al 31 de marzo de 2025
(Cifras en Pesos)

Denominación de las Deudas	Moneda de Contratación	Institución o País Acreedor	Saldo Inicial del Periodo	Saldo Final del Periodo
DEUDA PÚBLICA				
Corto Plazo				
Deuda Interna	Pesos		**-**	**-**
Instituciones de Crédito			-	-
Títulos y Valores			-	-
Arrendamientos Financieros			-	-
Deuda Externa	Pesos		**-**	**-**
Organismos Financieros Internacionales			-	-
Deuda Bilateral			-	-
Títulos y Valores			-	-
Arrendamientos Financieros			-	-
Subtotal a Corto Plazo			**-**	**-**
Largo Plazo				
Deuda Interna	Pesos		**-**	**-**
Instituciones de Crédito			-	-
Títulos y Valores			-	-
Arrendamientos Financieros			-	-
Deuda Externa	Pesos		**-**	**-**
Organismos Financieros Internacionales			-	-
Deuda Bilateral			-	-
Títulos y Valores			-	-
Arrendamientos Financieros			-	-
Subtotal a Largo Plazo			**-**	**-**
Otros Pasivos			**3,249,040**	**124,226**
Total Deuda y Otros Pasivos			***3,249,040***	***124,226***

Bajo protesta de decir verdad declaramos que los Estados Financieros y sus notas, son razonablemente correctos y son responsabilidad del emisor.

Denominación de la Deuda Pública y Otros Pasivos	Saldo al 31 de Diciembre de 2024	Disposiciones del Periodo	Amortizaciones del Periodo	Revaluaciones, Reclasificaciones y Otros Ajustes	Saldo Final del Periodo	Pago de Intereses del Periodo	Pago de Comisiones y demás costos asociados durante el Periodo
Deuda Pública	**-**	**-**	**-**	**-**	**-**	**-**	**-**
Corto Plazo	-	-	-	-	-	-	-
Instituciones de Crédito	-	-	-	-	-	-	-
Títulos y Valores	-	-	-	-	-	-	-
Arrendamientos Financieros	-	-	-	-	-	-	-
Largo Plazo	-	-	-	-	-	-	-
Instituciones de Crédito	-	-	-	-	-	-	-
Títulos y Valores	-	-	-	-	-	-	-
Arrendamientos Financieros	-	-	-	-	-	-	-
Otros Pasivos	***3,249,040***	**-**	**-**	**-**	***124,226***	**-**	**-**
Total de la Deuda Pública y Otros Pasivos	***3,249,040***	**-**	**-**	**-**	***124,226***	**-**	**-**
Deuda Contingente[1] (Informativo)							
Deuda Contingente 1	-	-	-	-	-	-	-
Deuda Contingente 2	-	-	-	-	-	-	-
Deuda Contingente xx	-	-	-	-	-	-	-
Valor de Instrumentos Bono Cupón Cero [2]							
Instrumento Bono Cupón Cero 1	-	-	-	-	-	-	-
Instrumento Bono Cupón Cero 2	-	-	-	-	-	-	-
Instrumento Bono Cupón Cero 3	-	-	-	-	-	-	-

1 Se refiere a cualquier Financiamiento sin fuente o garantía de pago definida, que sea asumida de manera solidaria o subsidiaria por las Entidades Federativas con sus Municipios, organismos descentralizados y empresas de participación estatal mayoritaria y fideicomisos, locales o municipales, y por los Municipios con sus respectivos organismos descentralizados y empresas de participación municipal mayoritaria.

2 Se refiere al valor del Bono Cupón Cero que respalda el pago de los créditos asociados al mismo (Activo).

Obligaciones a Corto Plazo	Monto Contratado	Plazo Pactado	Tasa de Interés	Comisiones y Costos Relacionados	Tasa Efectiva
Obligaciones a Corto Plazo (Informativo)					
Crédito 1	-	-	-	-	-
Crédito 2	-	-	-	-	-
Crédito xx	-	-	-	-	-

Bajo protesta de decir verdad declaramos que los Estados Financieros y sus notas, son razonablemente correctos y son responsabilidad del emisor.

Denominación de las Obligaciones Diferentes de Financiamiento	Fecha del Contrato	Fecha de inicio de operación del proyecto	Fecha de vencimiento	Monto de la inversión pactado	Plazo pactado	Monto promedio mensual del pago de la contraprestación	Monto promedio mensual del pago de la contraprestación correspondiente al pago de inversión	Monto pagado de la inversión al 31 de marzo de 2025	Monto pagado de la inversión actualizado al 31 de marzo de 2025	Saldo pendiente por pagar de la inversión al 31 de marzo de 2025
Asociaciones Público Privadas (APP´s)				-		-	-	-	-	-
APP 1				-		-	-	-	-	-
APP 2				-		-	-	-	-	-
APP 3							-	-	-	-
APP xx							-	-	-	-
Otros Instrumentos				-		-	-	-	-	-
Otro Instrumento 1				-		-	-	-	-	-
Otro Instrumento 2				-		-	-	-	-	-
Otro Instrumento 3				-		-	-	-	-	-
Otro Instrumento xx				-		-	-	-	-	-
Total de Obligaciones Diferentes de Financiamiento				-		-	-	-	-	-

NO APLICA

Bajo protesta de decir verdad declaramos que los Estados Financieros y sus notas, son razonablemente correctos y son responsabilidad del emisor.

Primer Informe de Cuenta Pública
Instituto de Servicios Registrales y Catastrales del Estado de Morelos
Estado de Variación en la Hacienda Pública
Del 1 de enero al 31 de marzo de 2025
(Cifras en Pesos)

Concepto	Hacienda Pública/Patrimonio Contribuido	Hacienda Pública/Patrimonio Generado de Ejercicios Anteriores	Hacienda Pública/Patrimonio Generado del Ejercicio	Exceso o Insuficiencia en la Actualización de la Hacienda Pública / Patrimonio	TOTAL
Hacienda Pública / Patrimonio Contribuido Neto de 2024	**53,775,058**	**-**	**-**	**-**	**53,775,058**
Aportaciones	*28,951,911*	-	-	-	*28,951,911*
Donaciones de Capital	*24,823,147*	-	-	-	*24,823,147*
Actualización de la Hacienda Pública / Patrimonio	-	-	-	-	-
Hacienda Pública / Patrimonio Generado Neto de 2024	**-**	**10,371,236**	**1,747,827**	**-**	**12,119,063**
Resultados del Ejercicio (Ahorro / Desahorro)	-	-	*1,747,827*	-	*1,747,827*
Resultados de Ejercicios Anteriores	-	*(26,102,725)*	-	-	*(26,102,725)*
Revalúos	-	*36,473,961*	-	-	*36,473,961*
Reservas	-	-	-	-	-
Rectificaciones de Resultados de Ejercicios Anteriores	-	-	-	-	-
Exceso o Insuficiencia en la Actualización de la Hacienda Pública / Patrimonio Neto de 2024	**-**	**-**	**-**	**-**	**-**
Resultado por Posición Monetaria	-	-	-	-	-
Resultado por Tenencia de Activos no Monetarios	-	-	-	-	-
Hacienda Pública / Patrimonio Neto Final de 2024	**53,775,058**	**10,371,236**	**1,747,827**	**-**	**65,894,121**
Cambios en la Hacienda Pública / Patrimonio Contribuido Neto de 2025	**-**	**-**	**-**	**-**	**-**
Aportaciones	-	-	-	-	-
Donaciones de Capital	-	-	-	-	-
Actualización de la Hacienda Pública / Patrimonio	-	-	-	-	-
Variaciones de la Hacienda Pública / Patrimonio Generado Neto de 2025	**-**	**(332,960)**	**1,390,799**	**-**	**1,057,839**
Resultados del Ejercicio (Ahorro / Desahorro)	-	-	*3,138,626*	-	*3,138,626*
Resultados de Ejercicios Anteriores	-	*(332,960)*	*(1,747,827)*	-	*(2,080,787)*
Revalúos	-	-	-	-	-
Reservas	-	-	-	-	-
Rectificaciones de Resultados de Ejercicios Anteriores	-	-	-	-	-
Cambios en el Exceso o Insuficiencia en la Actualización de la Hacienda Pública / Patrimonio Neto de 2025	**-**	**-**	**-**	**-**	**-**
Resultado por Posición Monetaria	-	-	-	-	-
Resultado por Tenencia de Activos no Monetarios	-	-	-	-	-
Hacienda Pública / Patrimonio Neto Final de 2025	**53,775,058**	**10,038,276**	**3,138,626**	**-**	**66,951,960**

Bajo protesta de decir verdad declaramos que los Estados Financieros y sus notas, son razonablemente correctos y son responsabilidad del emisor.

Primer Informe de Cuenta Pública
Instituto de Servicios Registrales y Catastrales del Estado de Morelos
Estado de Flujos de Efectivo
Del 1 de enero al 31 de marzo de 2024 y 2025
(Cifras en Pesos)

Concepto	2025	2024
Flujos de Efectivo de las Actividades de Operación		
Origen	***8,586,909***	***11,869,660***
Impuestos	-	-
Cuotas y Aportaciones de Seguridad Social	-	-
Contribuciones de Mejoras	-	-
Derechos	-	-
Productos	11,641	20,263
Aprovechamientos	-	-
Ingresos por Venta de Bienes y Prestación de Servicios	-	-
Participaciones, Aportaciones, Convenios, Incentivos Derivados de la Colaboración Fiscal y Fondos Distintos de Aportaciones	-	1,800,006
Transferencias, Asignaciones, Subsidios y Subvenciones, y Pensiones y Jubilaciones	8,575,268	10,049,391
Otros Orígenes de Operación	-	-
Aplicación	***11,841,933***	***7,656,633***
Servicios Personales	5,991,911	6,896,604
Materiales y Suministros	221,952	190,647
Servicios Generales	422,469	335,118
Transf. Internas y Asignaciones al Sector Público	-	-
Transferencias al resto del Sector Público	-	-
Subsidios y Subvenciones	-	-
Ayudas Sociales	-	-
Pensiones y Jubilaciones	-	-
Transf. a Fideicomisos, Mandatos y Contratos Análogos	-	-
Transferencias a la Seguridad Social	-	-
Donativos	-	-
Transferencias al Exterior	-	-
Participaciones	-	-
Aportaciones	-	-
Convenios	-	-
Otras Aplicaciones de Operación	5,205,601	234,264
Flujos Netos de Efectivo por Actividades de Operación	**(3,255,024)**	**4,213,027**

Concepto	2025	2024
Flujos de Efectivo de las Actividades de Inversión		
Origen	**-**	***7,152,066***
Bienes Inmuebles, Infraestructura y Construcciones en Proceso	-	6,896,604
Bienes Muebles	-	255,462
Otros Orígenes de Inversión	-	-
Aplicación	**-**	***7,152,066***
Bienes Inmuebles, Infraestructura y Construcciones en Proceso	-	6,896,604
Bienes Muebles	-	255,462
Otras Aplicaciones de Inversión	-	-
Flujos Netos de Efectivo por Actividades de Inversión	**-**	**-**
Flujo de Efectivo de las Actividades de Financiamiento		
Origen	**-**	**-**
Endeudamiento Neto	-	-
Interno	-	-
Externo	-	-
Otros Orígenes de Financiamiento	-	-
Aplicación	**-**	**-**
Servicios de la Deuda	-	-
Interno	-	-
Externo	-	-
Otras Aplicaciones de Financiamiento	-	-
Flujos Netos de Efectivo por Actividades de Financiamiento	**-**	**-**
Incremento/Disminución Neta en el Efectivo y Equivalentes al Efectivo	***(3,255,024)***	***4,213,027***
Efectivo y Equivalentes al Efectivo al Inicio del Ejercicio	**5,233,984**	**296,227**
Efectivo y Equivalentes al Efectivo al Final del Ejercicio	**1,978,960**	**4,509,254**

Bajo protesta de decir verdad declaramos que los Estados Financieros y sus notas, son razonablemente correctos y son responsabilidad del emisor.

CUENTA PUBLICA TRIMESTRAL
Instituto de Servicios Registrales y Catastrales del Estado de Morelos
Informe de Pasivos Contingentes
Del 1 de Enero al 31 de Marzo de 2025
(Pesos)

En cumplimiento a lo dispuesto por los artículos 46, fracción I, inciso d y 52 de la Ley General de Contabilidad Gubernamental, en relación al Informe Sobre Pasivos Contingentes, se aclara que este Instituto de Servicios Registrales y Catastrales del Estado de Morelos, no tiene pasivos contingentes que deriven de alguna obligación posible presente o futura, cuya existencia y/o realización sea incierta, y en consecuencia no le es aplicable el Informe sobre pasivos contingentes. Lo anterior, de conformidad con lo establecido en el capítulo VII, numeral III, inciso g) del Manual de Contabilidad Gubernamental emitido por el CONAC.

a) NOTAS DE DESGLOSE

I. NOTAS AL ESTADO DE SITUACIÓN FINANCIERA

A C T I V O

ACTIVO CIRCULANTE

1. EFECTIVO Y EQUIVALENTES

La cuenta de efectivo y equivalentes, se integra por la cuenta de efectivo y bancos; el Instituto de Servicios Registrales y Catastrales del Estado de Morelos, al 31 de Marzo de 2025, tiene registrado en libros la cantidad de $1,978,959.08(Un millónnovecientos setenta y ocho mil novecientos cincuenta y nuevepesos 08/100 M.N.), siendo los movimientos más relevantes los siguientes:

Bancos / Tesorería e Inversiones Temporales:

CONCEPTO	IMPORTE
BANCOS	**5,427.20**
CUENTA No. 8030 GASTO CORRIENTE	5,427.20
INVERSIONES TEMPORALES (HASTA 3 MESES)	**2,012,333.98**
CUENTA No. 8030 GASTO CORRIENTE	2,012,333.08
Total	**2,017,760.28**

Con fecha 31 de enero de 2025, el monto en bancos asciende a $2,017,760.28 (Dos millones diecisiete mil setecientos sesentapesos 28/100 M.N).

Cuenta Puente Bancos Nomina

La Cuenta Puente Bancos Nomina con número de cuenta 1112-099 en el Plan Cuentas del catalogo del Instituto de Servicios Registrales y Catastrales del Estado de Morelos; sirve para reflejar el ingreso y el regreso de todo lo que tiene que ver con lo presupuestal correspondiente a la partida 1000, tiene un saldo de -$38,802.10 (T

reinta y ocho mil ochocientos dos pesos10/100 M.N) al 31 de marzo del 2025, esto se debe a que en la segunda quincena de marzo se realizó un pago al personal de confianza por concepto de monedero

electrónico, sin embargo en los auxiliares contables al 31 de marzo por concepto de nómina mecanizada que la Dirección General de Contabilidad envía a este Instituto de Servicios Registrales y Catastrales para su registro no estaban operados.

2. DERECHOS A RECIBIR EFECTIVO O EQUIVALENTES

Al 31 de marzo del 2025 el Instituto de Servicios Registrales y Catastrales del Estado de Morelos, tiene pendiente de recaudar la cantidad de $1,188,049.24 (Un millón ciento ochenta y ocho mil cuarenta y nueve pesos 24/100 m.n.) que corresponden a la ministración de la segunda quincena del mes de marzo del año en curso:

CONCEPTO	IMPORTE
Gasto operativo correspondiente a la segunda quincena del mes de marzo de 2025	$1,188,049.24

3. BIENES DISPONIBLES PARA SU TRANSFORMACIÓN O CONSUMO (INVENTARIOS)

No aplica.

4. INVERSIONES FINANCIERAS

La Inversión financiera del Instituto de Servicios Registrales y Catastrales del Estado de Morelos, se realiza a un día, estas inversiones están reflejadas en pagarés de Inversión dentro del rubro Inversiones temporales.

5. BIENES MUEBLES, INMUEBLES E INTANGIBLES

En relación al rubro de Activo no circulante, agrupa los conceptos de bienes inmuebles, infraestructura, construcciones en proceso, así como bienes muebles, activos intangibles y sus depreciaciones o amortizaciones según corresponda.

Las depreciaciones y amortizaciones reflejadas en las cifras, fueron aplicadas de acuerdo a la "Guía de vida útil estimada y a los porcentajes de depreciación estipulados en los Parámetros de Estimación de Vida Útil, emitidos el 31 de julio del año 2012, por el Consejo de Armonización Contable.

Presentando el Rubro de Activo no Circulante un saldo en libros al 31 de marzo del 2025, por la cantidad de $63,909,177.73 (Sesenta y tres millones novecientos nueve mil ciento setenta y siete pesos 73/100 M.N.).

INSTITUTO DE SERVICIOS REGISTRALES
Y CATASTRALES DEL ESTADO DE MORELOS
NOTAS A LOS ESTADOS FINANCIEROS
AL 31 DE MARZO 2025
(Cifras expresadas en pesos)

El rubro de bienes muebles, Inmueble e Intangibles se integra por los siguientes conceptos:

D E S C R I P C I Ó N	AL 31 DE MARZO DE 2025
1230 Bienes inmuebles	59,950,000.00
1241 Mobiliario y Equipo de Administración	37,298,165.28
1250 Activos Intangibles	11,332,369.08
TOTAL BIENES MUEBLES, INMUEBLES E INTANGIBLES	**108,580,534.36**

En relación a las depreciaciones realizadas acumuladas al mes de marzo de 2025, se han afectado los siguientes saldos:

No. Cuenta	Descripción de la Cuenta	Valor de Bienes Muebles e Intangibles	Depreciación aplicada al 31 de marzo de 2025.
1241	**Mobiliario y Equipo de Administración**	32,113,259.58	
1263-1-001	Depreciación Muebles de Oficina y Estantería		5,634,113.56
1263-1-002	Depreciación de Equipo de Información		16,103,439.98
1263-8-1	Equipo de Cómputo y Tecnología de la Información		5,806,897.78
1263-1-003	Depreciación otros mobiliarios y equipos de administración		3,909,093.28
1242	**Mobiliario y Equipo Educacional y Recreativo**	1,041,577.96	
1263-2-001	Depreciación Equipos y Aparatos Audiovisuales		77,784.63
1263-2-002	Depreciación Cámaras fotográficas y de video		275,068.50
1244	**Equipo de Transporte**	768,978.33	
1263-3-001	Depreciación Automóviles y Equipo Terrestre		152,178.33
1246	**Maquinaria, Otros Equipos y Herramientas**	3,374,349.41	
1263-4-001	Depreciación de sistema aire acondicionado, calefacción y de refrigeración industrial		122,593.32
1263-5-001	Depreciación equipo de comunicación y telecomunicación		101,465.28
1263-6-001	Depreciación de Equipos de Generación, eléctrica, aparatos y accesorios eléctricos		522,348.10
1263-6-002	Depreciación Herramientas y Máquinas-Herramienta		2,875.00
1263-8-2	Depreciación de Mobiliario y Equipo Educacional y recreativo		37,341.48

1263-8-3	Depreciación de Maquinaria Otros Equipos y Herramienta		1,758,029.02
1265	**Activos Intangibles**	11,332,369.08	
1265-1	Amortización Acumulada de Activos Intangibles		10,168,128.37
	TOTAL BIENES MUEBLES E INTANGIBLES	**48,630,534.36**	**44,671,356.63**

6. ESTIMACIONES Y DETERIOROS

En relación al rubro de estimaciones y deterioros, se informa que el Instituto de Servicios Registrales y Catastrales del Estado de Morelos, no efectúa estimación de cuentas incobrables, estimación de inventarios, deterioro de activos biológicos y cualquier otra que aplique.

7. OTROS ACTIVOS

El Instituto de Servicios Registrales y Catastrales del Estado de Morelos, no tiene registros en este rubro.

P A S I V O

En relación a las deudas y obligaciones del Instituto de Servicios Registrales y Catastrales del Estado de Morelos, al 31 de marzo de 2025, presenta un saldo por la cantidad de $124,225.67 (Ciento veinticuatro mil doscientos veinticinco pesos67/100 M.N.), siendo los rubros más relevantes por pagar:

D E S C R I P C I Ó N	**MONTO**
Proveedores por pagar a Corto Plazo	183.65
Retenciones y Contribuciones por Pagar a Corto Plazo	23,348.08
Otras cuentas por pagar a Corto Plazo	100,693.94
TOTAL PASIVO	**$124,225.67**

II. NOTAS AL ESTADO DE ACTIVIDADES

Ingresos de Gestión

En relación a los ingresos de gestión estos corresponden a los productos Financieros los cuales ascienden a la cantidad de $11,640.86 (Once mil seiscientos cuarenta pesos 86/100 M.N.).

Participaciones, Aportaciones, Convenios, Incentivos Derivados de la Colaboración Fiscal, Fondos Distintos de Aportaciones, Transferencias, Asignaciones, Subsidios y Subvenciones, Pensiones y Jubilaciones.

Al 31 de marzo las ministraciones programadas por parte del Gobierno del Estado de Morelos, ascienden a la cantidad de $9,774,958.21 (Nueve millones setecientos sesenta y tres mil novecientos cincuenta y ocho pesos 21/100 M.N.), mismas que quedaron registradas en la información financiera y en el devengado del ingreso.

Por lo anterior y de acuerdo a las cifras presentadas, los recursos registrados en ingresos y otros beneficios, se integran de las ministraciones recibidas por parte del Gobierno del Estado de Morelos, para el funcionamiento de las oficinas y operatividad que realiza el Instituto de Servicios Registrales y Catastrales del Estado de Morelos y productos financieros.

DESCRIPCIÓN DEL CONCEPTO	IMPORTE
Productos de Tipo corriente	11,640.86
Aprovechamientos Patrimoniales	0.00
Participaciones, aportaciones, transferencias, asignaciones, subsidios y otras ayudas	9,763,317.35
TOTAL INGRESOS Y OTROS BENEFICIOS	**$9,774,958.21**

Otros Ingresos y Beneficios.

En el mes de marzo el Instituto de Servicios Registrales y Catastrales del Estado de Morelos, obtuvo ingresos en los rubros de otros ingresos y beneficios.

GASTOS Y OTRAS PÉRDIDAS

En relación a los gastos y otras perdidas realizados y acumulados al mes de marzo de 2025, mismos que incluyen los registros considerados como aprovisionados o devengados, ascienden a la cantidad de $6,636,332.50 (Seis millones seiscientos treinta y seis mil trescientos treinta y dos pesos 50/100 M.N.), mismos que se desglosan en los siguientes rubros:

D E S C R I P C I Ó N	MONTO
Servicios Personales	5,991,911.42
Materiales y Suministros	221,951.60
Servicios Generales	442,469.48
TOTAL GASTOS Y OTRAS PERDIDAS	**$6,636,332.50**

III) NOTAS AL ESTADO DE VARIACIÓN EN LA HACIENDA PÚBLICA

El estado de Variación en la Hacienda pública, se integra por el patrimonio contribuido y el patrimonio generado, el patrimonio contribuido asciende a la cantidad de **$ 53,775,058.46** (Cincuenta y tres millones setecientos setenta y cinco mil cincuenta y ocho pesos46/100 M.N.); la hacienda pública y patrimonio neto final se integra por la cantidad de $66,951,960.00 (Sesenta y seismillones novecientos cincuenta y un mil novecientos sesentapesos 00/100 M.N.).

IV) NOTAS AL ESTADO DE FLUJO DE EFECTIVO.

Efectivo y Equivalentes:

En cuanto al flujo de efectivo y equivalentes del 1 de enero al 31 de marzo de 2025, es de $1,978,959.00(Un millón novecientos setenta y ocho mil novecientos cincuenta y nuevepesos 00/100 M.N.) siendo el desglose el siguiente:

Flujo de Efectivo de las Actividades de Operación	2025	2024
Origen:	**8,586,909.00**	**11,869,660.00**
Productos	11,641.00	20,263.00
Aprovechamientos	-	0
Participaciones, Aportaciones, Convenios, Incentivos Derivados de la Colaboración Fiscal y Fondos Distintos de Aportaciones	0	1,800,006.00

Transferencias, Asignaciones, Subsidios y Subvenciones, y Pensiones y Jubilaciones	8,575,268.00	10,049,391.00
Aplicación:	**11,841,933.00**	**7,656,633.00**
Servicios Personales	5,991,911.00	6,896,604.00
Materiales y Suministros	221,952.00	190,947.00
Servicios Generales	422,469.00	335,118.00
Otras Aplicaciones de Operación	5,205,601.00	234,264.00
Flujos Netos de Efectivos por Actividades de Operación	**-3,255,024.00**	**4,213,027.00**

Flujo de Efectivo de las Actividades de Inversión	2024	2024
Origen:	**-**	**7,152,066.00**
Bienes Inmuebles, Infraestructura y Construcciones en Proceso	-	6,896,604.00
Bienes Muebles	-	255,462.00
Otros Orígenes de Inversión	-	-
Aplicación:	**-**	**7,152,066.00**
Bienes Inmuebles, Infraestructura y Construcciones en Proceso	-	6,896,604.00
Bienes Muebles	-	255,462.00
Otras Aplicaciones de Inversión	-	-

Flujos Netos de Efectivos por Actividades de Operación	-3,255,024.00
Flujo de Efectivo de las Actividades de Inversión	-
Incremento/Disminución Neta en el Efectivo y Equivalente al Efectivo	**-3,255,024.00**
Efectivo y Equivalentes al Efectivo al Inicio del Ejercicio	**5,233,984.00**
Efectivo y Equivalentes al Efectivo al Final del Ejercicio	**1,978,960.00**

V) CONCILIACIÓN ENTRE LOS INGRESOS PRESUPUESTARIOS Y CONTABLES, ASÍ COMO ENTRE LOS EGRESOS PRESUPUESTARIOS Y LOS GASTOS CONTABLES

Las diferencias determinadas entre los ingresos presupuestarios, egresos presupuestarios e ingresos y gastos Contables se presentan en los siguientes recuadros:

a). Conciliación entre los Ingresos Presupuestarios y Contables:

NOTAS A LOS ESTADOS FINANCIEROS
AL 31 DE MARZO 2025
(Cifras expresadas en pesos)

Primer Informe de Cuenta Pública
Instituto de Servicios Registrales y Catastrales del Estado de Morelos
Conciliación entre los Ingresos Presupuestarios y Contables
Del 1 de enero al 31 de marzo de 2025
(Cifras en Pesos)

Concepto		2025
1. Total de Ingresos Presupuestarios		9,774,958
2. Más Ingresos Contables No Presupuestarios		-
2.1	Ingresos Financieros	-
2.2	Incremento por Variación de Inventarios	-
2.3	Disminución del Exceso de Estimaciones por Pérdida o Deterioro u Obsolescencia	-
2.4	Disminución del Exceso de Provisiones	-
2.5	Otros Ingresos y Beneficios Varios	-
2.6	Otros Ingresos Contables No Presupuestarios	-
3. Menos Ingresos Presupuestarios No Contables		-
3.1	Aprovechamientos Patrimoniales	-
3.2	Ingresos Derivados de Financiamientos	-
3.3	Otros Ingresos Presupuestarios No Contables	-
4. Total de Ingresos Contables		9,774,958

INSTITUTO DE SERVICIOS REGISTRALES
Y CATASTRALES DEL ESTADO DE MORELOS
NOTAS A LOS ESTADOS FINANCIEROS
AL 31 DE MARZO 2025
(Cifras expresadas en pesos)

b) Conciliación entre los egresos presupuestarios y los gastos contables:

Primer Informe de Cuenta Pública
Instituto de Servicios Registrales y Catastrales del Estado de Morelos
Conciliación entre los Egresos Presupuestarios y los Gastos Contables
Del 1 de enero al 31 de marzo de 2025
(Cifras en Pesos)

Concepto		2025
1. Total de Egresos Presupuestarios		6,636,332
2. Menos Egresos Presupuestarios No Contables		-
2.1	Materias Primas y Materiales de Producción y Comercialización	-
2.2	Materiales y Suministros	-
2.3	Mobiliario y Equipo de Administración	-
2.4	Mobiliario y Equipo Educacional y Recreativo	-
2.5	Equipo e Instrumental Médico y de Laboratorio	-
2.6	Vehículos y Equipo de Transporte	-
2.7	Equipo de Defensa y Seguridad	-
2.8	Maquinaria, Otros Equipos y Herramientas	-
2.9	Activos Biológicos	-
2.10	Bienes Inmuebles	-
2.11	Activos Intangibles	-
2.12	Obra Pública en Bienes de Dominio Público	-
2.13	Obra Pública en Bienes Propios	-
2.14	Acciones y Participaciones de Capital	-
2.15	Compra de Títulos y Valores	-
2.16	Concesión de Préstamos	-
2.17	Inversiones en Fideicomisos, Mandatos y Otros Análogos	-
2.18	Provisiones para Contingencias y Otras Erogaciones Especiales	-
2.19	Amortización de la Deuda Pública	-
2.20	Adeudos de Ejercicios Fiscales Anteriores (ADEFAS)	-
2.21	Otros Egresos Presupuestarios No Contables	-
3. Más Gastos Contables No Presupuestarios		-
3.1	Estimaciones, Depreciaciones, Deterioros, Obsolescencia y Amortizaciones	-
3.2	Provisiones	-
3.3	Disminución de Inventarios	-
3.4	Otros Gastos	-
3.5	Inversión Pública no Capitalizable	-
3.6	Materiales y Suministros (consumos)	-
3.7	Otros Gastos Contables No Presupuestarios	-
4. Total de Gastos Contables		6,636,332

b) NOTAS DE MEMORIA (CUENTAS DE ORDEN).

En relación a las cuentas de orden que utiliza el Instituto de Servicios Registrales y Catastrales del Estado de Morelos, solo se realiza afectación de las cuentas de orden presupuestarias sobre el avance presupuestal tanto de ingresos como de egresos, mismas que reflejan las afectaciones o modificaciones que se presentan en el Estado Analítico de Ingresos y Egresos Presupuestarios.

C O N C E P T O S	IMPORTE	OBSERVACIONES
Cuentas de Orden Contables y Presupuestarias:		
Contables:		
Valores	N/A	Con fundamento en el Capítulo VII del Manual de Contabilidad Gubernamental, el Instituto de Servicios Registrales y Catastrales del Estado de Morelos, no cuenta en sus registros contables con valores en custodia de instrumentos prestados a formadores de mercado e instrumentos de crédito recibidos en garantía de los formadores de mercado u otros.
Emisión de obligaciones	N/A	Con fundamento en el Capítulo VII del Manual de Contabilidad Gubernamental, el Instituto de Servicios Registrales y Catastrales del Estado de Morelos, no cuenta con registros contables relativos a la emisión de instrumentos u obligaciones.
Avales y garantías	N/A	Con fundamento en el Capítulo VII del Manual de Contabilidad Gubernamental, el Instituto de Servicios Registrales y Catastrales del Estado de Morelos, en sus registros contables no tiene compromisos ni registros relativos a los Avales y Garantías.
Juicios	N/A	Con fundamento en el Capítulo VII del Manual de Contabilidad Gubernamental, el Instituto de Servicios Registrales y Catastrales del Estado de Morelos, en sus registros contables no tiene registros relacionados a Juicios.
Contratos para Inversión Mediante Proyectos para Prestación de Servicios (PPS) y Similares	N/A	Con fundamento en el Capítulo VII del Manual de Contabilidad Gubernamental, el Instituto de Servicios Registrales y Catastrales del Estado de Morelos, en sus registros contables no tiene registros relacionados Contratos para Inversión Mediante Proyectos para Prestación de Servicios (PPS) y Similares.
Bienes concesionados o en comodato	N/A	Con fundamento en el Capítulo VII del Manual de Contabilidad Gubernamental, el Instituto de Servicios Registrales y Catastrales del Estado de Morelos, en sus registros contables no tiene registros relacionados con Bienes concesionados o en comodato.
Presupuestarias:		
Cuentas de ingresos :		

Devengado	9,774,958.00	Importe acreditado en las cuentas de orden contables.
Recaudado	8,586,909.00	Importe acreditado en las cuentas de orden contables.
Cuentas de egresos		
Devengado	6,636,332.00	Importe acreditado en las cuentas de orden contables.
Pagado	6,636,332.00	Importe acreditado en las cuentas de orden contables.

c) NOTAS DE GESTIÓN ADMINISTRATIVA

Introducción

El objeto del presente documento es la revelación del contexto y de los aspectos económicos-financieros que influyeron en las decisiones del período, y que deberán ser considerados en la elaboración de los Estados Financieros para la mayor comprensión de los mismos y de sus particularidades.

El Instituto de Servicios Registrales y Catastrales del Estado de Morelos, es un Organismo público descentralizado del Gobierno del Estado de Morelos, con personalidad jurídica y patrimonio propios, sectorizado a la Secretaria de Gobierno, de conformidad con el artículo 2 de la Ley del Registro Público de la Propiedad y del Comercio del Estado de Morelos, publicada en el Periódico Oficial “Tierra y Libertad”, número 4572, de fecha 28 de diciembre de 2007 y presta el servicio de dar publicidad a los actos jurídicos que conforme a la Ley, deban surtir efectos contra terceros a través del Registro Público de la Propiedad y del Comercio y por la otra, mantiene y actualiza el Sistema de Información Catastral del Estado de Morelos.

El Instituto se conforma de una Dirección General, una Coordinación de Catastro, siete Direcciones de Área que son: la Dirección Administrativa; la Dirección de Modernización; la Dirección de Sistemas y Tecnologías; la Dirección Jurídica; la Dirección de Registro, está integrada con registradores; la Dirección de Certificaciones integrada con certificadores; así como cuatro Subdirecciones que son: la Subdirección Financiera; la Subdirección del Archivo General de Notarías; la Subdirección de Consulta y Acervo Documental; y la Subdirección de Control y Gestión; y tres jefaturas de Departamento.

El Instituto de Servicios Registrales y Catastrales del Estado de Morelos, es un Organismo Público Descentralizado con personalidad jurídica y patrimonio propio, sectorizado a la Secretaría de Gobierno, como institución mediante la cual el Estado presta el servicio de dar publicidad a los actos jurídicos que conforme a la ley deban surtir efectos contra terceros.

El Instituto de Servicios Registrales y Catastrales del Estado de Morelos, es el encargado de brindar servicios registrales de calidad; Elaborar y ejecutar un Programa de Modernización Integral en todos los componentes que establece el Modelo de Modernización Nacional; Brindar servicios

descentralizados en diversas regiones del Estado de Morelos; y Ajustar su desarrollo y operación al Plan Estatal de Desarrollo vigente en el Estado, a los Programas Sectoriales, a los Programas Presupuestarios Institucionales.

Actualmente, el Instituto de Servicios Registrales y Catastrales del Estado de Morelos, se encuentra inmerso en el Programa de Modernización el cual se encuentra integrado por diversos componentes siendo uno de ellos el de Gestión de la Calidad, mismo que nos permite desarrollar un proceso permanente de mejora continua con los cuatro procesos clave con los que contamos y que son: Registro; Certificaciones; Consulta y Archivo, con la finalidad de garantizar la estandarización, transparencia y eficiencia en los servicios que prestamos.

MISIÓN

"Brindar el servicio de dar publicidad a los actos jurídicos que conforme a la Ley deban surtir efectos contra terceros, a través del Registro Público de la Propiedad y del Comercio; así como otorgar servicios de archivo de notarías y mantener actualizado el sistema de Información Catastral del Estado de Morelos".

VISIÓN

“Ser una institución competitiva y de vanguardia que garantice la inscripción de la propiedad privada inmobiliaria y de comercio, a través de servicios enfocados al usuario, bajo un sistema de gestión de la calidad, con tecnologías modernas y personal competente, que coadyuve al desarrollo económico, al fortalecimiento catastral, así como al bienestar de los Morelenses.”

Panorama Económico y Financiero

A la fecha el Instituto de Servicios Registrales y Catastrales del Estado de Morelos, continua transitando un proceso de modernización permanente basado en el Modelo definido por la Secretaría de Desarrollo Territorial y Urbano (SEDATU) a través del Sistema Integral para la Gestión Registral y Catastral (SIGIRC). Lo anterior, es así reflejado en las mediciones que se realizan de manera anual.

Cabe hacer mención que el panorama Económico Financiero del Instituto de Servicios Registrales y Catastrales del Estado de Morelos, es en cierto grado alarmante, toda vez de que la economía depende de las ministraciones que proporciona el Gobierno del Estado o bien recursos que se deriven de convenios que pueda otorgar la Federación para el desarrollo de programas de modernización registral y catastral, en virtud de que los ingresos recaudados en nuestras instalaciones por la prestación de servicios naturaleza de este instituto, ingresan a las cuentas bancarias de la Secretaría de Hacienda, razón por la que solamente nos otorgan lo necesario para el funcionamiento operativo.

Es importante señalar que los recursos que recibimos para nuestra operación son a través de ministraciones y estos únicamente son proporcionados para el ejercicio de nuestros gastos operativos, por lo que el presupuesto de egresos otorgado es insuficiente para realizar el mantenimiento de nuestros edificios, o inversión al Programa de Modernización Registral, cabe señalar que una parte de las instalaciones sufrió severas afectaciones en el sismo ocurrido en el mes de septiembre del año de 2017 y se agravó con el sismo del año 2019, aunado a que las instalaciones se deterioran por el transcurso del tiempo, nuestras instalaciones necesitan mantenimiento por lo que un presupuesto reducido impide efectuar este gasto pues este se destina a lo efectivamente necesario que es el brindar servicios a la ciudadanía; estando en riesgo el personal que labora en el Instituto.

Es imprescindible la ampliación de las instalaciones pues el archivo aumenta a través del tiempo, en el mismo nivel que aumenta el crecimiento de la población, propiedad, regularización y actualización de la propiedad inmobiliaria en el Estado de Morelos, considerando que nuestras instalaciones son ya insuficientes para el archivo documental, sobre todo del Archivo General de Notarias.

Cabe hacer mención que dependemos de los programas o recursos que otorgue la Federación o el Estado para poder dar seguimiento a nuestros objetivos de modernización registral y actualización catastral, así como aquellos gastos de inversión necesarios para la mejora de nuestras instalaciones, lo que nos limita a dar el mantenimiento acorde a las necesidades, así como para la adquisición de equipamiento necesario para dar respuesta inmediata en nuestros trámites.

Autorización e Historia

El día 24 de Diciembre de 2012 en el Periódico Oficial "Tierra y Libertad" número 5037 se publica el Decreto por el cual se reformaron las Leyes del Registro Público de la Propiedad y del Comercio del Estado y la Ley de Catastro Municipal del Estado de Morelos, a fin de fusionar ambas actividades inmobiliarias en un solo Instituto, denominado "Instituto de Servicios Registrales y Catastrales del Estado de Morelos" y el 3 de Abril de 2013 en el Periódico Oficial Tierra y Libertad número 5081 1A, se publica el Estatuto Orgánico del Instituto de Servicios Registrales y Catastrales del Estado de Morelos, con el cual se determina la estructura organizacional, atribuciones y funcionamiento de las Unidades Administrativas que la integran además de ser un referente normativo para la ciudadanía sobre la transparencia y funcionamiento de este Instituto de Servicios Registrales y Catastrales del Estado de Morelos; y el 21 de agosto de 2013 en el Periódico Oficial Tierra y Libertad número 5112, se publica el decreto por que se reforma el Estatuto Orgánico del Instituto de Servicios Registrales y Catastrales del Estado de Morelos para la instauración de la Coordinación de Catastro.

El instituto de servicios registrales y catastrales del Estado de Morelos se rige por un órgano de gobierno y administración que son la junta de gobierno y por el Titular de la Dirección General.

La junta de Gobierno es la responsable de dirigir y controlar las acciones para alcanzar los objetivos, conducir las estrategias básicas y vigilar el establecimiento de las medidas correctivas que fueren necesarias.

Los cargos de los integrantes de la Junta de Gobierno son honoríficos e incompatibles con el de Director General. Por acuerdo de los integrantes de la Junta de Gobierno, podrán acudir los invitados que la misma estime convenientes para la atención de los asuntos materia de su competencia, la Junta de Gobierno sesionará de manera ordinaria por lo menos seis veces en el año, procurando que sea cada dos meses y de manera extraordinaria cuando la urgencia de los asuntos así lo requieran.

Organización y objeto social

a). Objeto social

Prestar el servicio de dar publicidad a los actos jurídicos que conforme a la Ley, deban surtir efectos contra terceros; así como brindar servicios registrales y catastrales de calidad.

Elaborar y ejecutar un Programa de Modernización Integral en todos los componentes que establece el Modelo de Modernización Nacional; brindar servicios descentralizados en diversas regiones del Estado de Morelos y ajustar su desarrollo y operación al Plan Estatal de Desarrollo vigente en el Estado, a los Programas Sectoriales, a los Programas Presupuestarios Anuales y al presupuesto aprobado para gasto y financiamiento; así como organizar, planear, coordinar, mantener y actualizar el Sistema de Información Catastral del Estado de Morelos y; mantener y actualizar el portal visualizador de los bienes inmuebles con la información respectiva del Instituto de Servicios Registrales y Catastrales del Estado de Morelos, así como de otras instancias relativas a la propiedad mobiliaria.

b). Principal actividad

Brindar el servicio de dar publicidad a los actos jurídicos que conforme a la Ley deban surtir efectos contra terceros, a través del Registro Público de la Propiedad y del Comercio; así como otorgar servicios en el Archivo General de Notarias y mantener actualizado el Sistema de Información Catastral del Estado de Morelos.

c). Ejercicio Fiscal

El Instituto de Servicios Registrales y Catastrales del Estado de Morelos, considera un ejercicio fiscal lo establecido en el ART. 11 del Código Fiscal de la Federación; mismo que señala del 01 de enero al 31 de diciembre de cada año.

d). Régimen Jurídico

El régimen jurídico se integra por aquellos lineamientos aplicables a la Administración pública del Estado y los relativos al propio Instituto, como son:

1. Acuerdo por el que se emite el formato de conciliación entre los ingresos presupuestarios y contables, así como entre los egresos presupuestarios y los gastos contables
2. Acuerdo por el que se establece la Unidad de Información Pública y se integra el Consejo de Información Clasificada del Instituto de Servicios Registrales y Catastrales del Estado de Morelos
3. Catálogo de trámites y servicios del Instituto de servicios Registrales y Catastrales del Estado de Morelos.
4. Clasificación Administrativa
5. Clasificación Funcional del Gasto
6. Clasificador por Rubros de Ingresos
7. Clasificador por Tipo de Gasto
8. Código Civil para el Estado Libre y Soberano de Morelos
9. Código de Comercio
10. Código de Conducta del Instituto del Registro Público de la Propiedad y del Comercio del Estado de Morelos
11. Código Familiar para el Estado Libre y Soberano de Morelos
12. Código Fiscal para el Estado de Morelos
13. Código Procesal Civil para el Estado Libre y Soberano de Morelos
14. Código Procesal Familiar para el Estado Libre y Soberano de Morelos
15. Condiciones Generales de Trabajo del Organismo Descentralizado denominado Instituto del Registro Público de la Propiedad y del Comercio
16. Constitución Política de los Estados Unidos Mexicanos
17. Constitución política del Estado Libre y Soberano de Morelos
18. Decreto número 1395.- Por el que se autoriza al titular del Poder Ejecutivo del Estado a transmitir mediante donación a favor del Organismo Público Descentralizado denominado Instituto del Registro Público de la Propiedad y del Comercio del Estado de Morelos, el bien inmueble ubicado en Avenida Morelos esquina con calle Zapote número dos, Colonia Centro, en el Municipio de Cuernavaca, Morelos.
19. Estatuto Orgánico del Instituto de Servicios Registrales y Catastrales del Estado de Morelos
20. Ley de Adquisiciones, Arrendamientos y Servicios del Sector Público Federal
21. Ley de Catastro Municipal para el Estado de Morelos
22. Ley de Coordinación Hacendaria
23. Ley de Desarrollo Económico Sustentable del Estado Libre y Soberano de Morelos
24. Ley de Entrega Recepción de la Administración Pública del Estado y Municipios de Morelos
25. Ley de Expropiación por Causas de Utilidad Pública
26. Ley de Ingresos del Gobierno del Estado de Morelos
27. Ley de los Organismo Auxiliares de la Administración Pública del Estado de Morelos
28. Ley de Mejora Regulatoria para el Estado de Morelos
29. Ley de Ordenamiento Territorial y Desarrollo Urbano Sustentable del Estado de Morelos.
30. Ley de Transparencia y Acceso a la Información Pública del Estado de Morelos
31. Ley del Notariado del Estado de Morelos
32. Ley del Presupuesto, Contabilidad y Gasto público del Estado de Morelos
33. Ley del Registro Público de la Propiedad y del Comercio del Estado de Morelos
34. Ley del Servicio Civil del Estado de Morelos
35. Ley Estatal de Documentación y Archivos de Morelos
36. Ley Estatal de Planeación del Estado de Morelos

37. Ley Estatal de Responsabilidades de los Servidores Públicos
38. Ley Federal de Presupuesto y Responsabilidad Hacendaria.
39. Ley Federal de Procedimiento Administrativo.
40. Ley Federal del Trabajo
41. Ley General de Bienes del Estado de Morelos
42. Ley General de Contabilidad Gubernamental
43. Ley General de Hacienda del Estado de Morelos.
44. Ley General de Hacienda Municipal del Estado de Morelos
45. Ley General de Sociedades Mercantiles
46. Ley General de Títulos y Operaciones de Crédito.
47. Ley Orgánica de la Administración Pública del Estado de Morelos
48. Ley Sobre Adquisiciones, Enajenaciones, Arrendamientos y Prestación de Servicios del Poder Ejecutivo del Estado de Morelos.
49. Ley sobre el Régimen de Condominio de Inmuebles para el Estado Morelos
50. Lineamientos Archivísticos para los sujetos obligados, en términos de lo que dispone la Ley de Información Pública, Estadística y Protección de Datos Personales del Estado de Morelos.
51. Lineamientos para el registro presupuestario y contable de los Recursos del Fondo de Aportaciones para la Nómina Educativa y Gasto Operativo
52. Lineamientos para la Convocatoria y Desarrollo de las Sesiones Ordinarias o Extraordinarias de los Órganos Colegiados de la Administración Central y de los Organismos Auxiliares que Integran el Sector Paraestatal del Estado de Morelos.
53. Manual de Organización del Instituto de Servicios Registrales y Catastrales del Estado de Morelos
54. Manual de Políticas y Procedimientos del Instituto de Servicios Registrales y Catastrales del Estado de Morelos
55. Marco conceptual de Contabilidad Gubernamental
56. Normas y Metodología para la Determinación de los Momentos Contables de los Egresos
57. Normas y Metodología para la Determinación de los Momentos Contables de los Ingresos
58. Parámetros de Estimación de Vida Útil
59. Plan Estatal de Desarrollo 2019-2024
60. Plan Nacional de Desarrollo 2019-2024
61. Postulados básicos de Contabilidad Gubernamental
62. Principales Reglas de Registro y Valoración del Patrimonio (Elementos Generales
63. Reglamento de Información Pública, Estadística y Protección de Datos Personales del Estado de Morelos
64. Reglamento de la Ley de Catastro
65. Reglamento de la Ley del Notariado del Estado de Morelos
66. Reglamento de la Ley del Registro Público de la Propiedad y del Comercio
67. Reglamento de la Ley sobre Adquisiciones, Enajenaciones, Arrendamientos y Prestación de Servicios del Poder Ejecutivo del Estado de Morelos
68. Reglamento Interior de la Secretaría de Gobierno del Estado de Morelos
69. Reglamento sobre la Clasificación de la información Pública a que se refiere la Ley de Información Pública, Estadística y Protección de Datos Personales del Estado de Morelos.
70. Reglas Específicas de Registro y Valoración del Patrimonio
71. Demás reglamentación aplicable.

e). Consideraciones fiscales del Ente.

Régimen de las Personas Morales con Fines no lucrativos.

f). Estructura Organizacional Básica.

a) De Gobierno.

Junta de Gobierno.

b) De Administración.

I. Dirección General;
II. Dirección de Registro;
III. Dirección de Certificaciones;
IV. Dirección de Sistemas y Tecnología;
V. Dirección Jurídica;
VI. Coordinación de Catastro;
VII. Dirección de Modernización e Innovación;
VIII. Dirección Administrativa;
IX. Subdirección de Consulta y Acervo Documental;
X. Subdirección de Control y Gestión;
XI. Subdirección del Archivo General de Notarías;
XII. Subdirección Financiera;
XIII. Área de Inmatriculaciones,

c) De Vigilancia:

El órgano de Control Interno.

g). Fideicomisos, mandatos y análogos de los cuales es fideicomitente o fideicomisario.

No aplica.

5. Bases de preparación de los Estados Financieros

Los Estados financieros se elaboraron observando la normatividad emitida por el Consejo Nacional de Armonización Contable y demás disposiciones legales aplicables.

De conformidad con el artículo 22 de la Ley General de Contabilidad Gubernamental, los postulados tienen como objetivo sustentar técnicamente la contabilidad gubernamental, así como organizar la efectiva sistematización que permita la obtención de información veraz, clara y concisa, por lo que se apega a los postulados básicos de la Contabilidad Gubernamental aprobados por la CONAC; sustancia económica, ente público, existencia permanente, revelación suficiente, importancia relativa,

registro e integración presupuestaria, consolidación de la información financiera, devengo contable, valuación y consistencia.

6. Políticas de Contabilidad Significativas.

La información Financiera es preparada con base en la Ley General de Contabilidad Gubernamental, que a través del Consejo Nacional de Armonización Contable (CONAC), emite las normas contables y lineamientos para la generación de información financiera que aplican los entes públicos. La contabilidad gubernamental bajo el enfoque de sistemas, registra las transacciones que realizan los entes públicos identificando los momentos contables y produce estados de ejecución presupuestaria, contables y económicos en tiempo real, con base en la teoría contable, el marco conceptual, los postulados básicos y las normas nacionales e internacionales de información financiera que sean aplicables en el sector público mexicano.

7. Posición en moneda extranjera y protección por riesgo cambiario

No Aplica

8. Reporte Analítico del Activo

El activo del Instituto de Servicios Registrales y Catastrales del Estado de Morelos, nos muestra los bienes y derechos Institucionales al 31 de marzo presente año.

El activo no circulante su vida útil o porcentajes de depreciación, deterioro o amortización utilizados en el activo no circulante, específicamente al rubro denominado Bienes Muebles, Inmuebles e Intangibles, las depreciaciones y amortizaciones reflejadas en las cifras, fueron consideradas de acuerdo a la “Guía de vida útil estimada y porcentajes de depreciación”, de los Parámetros de Estimación de Vida Útil, emitidos el 31 de agosto del año 2012, por el Consejo de Armonización Contable.

Primer Informe de Cuenta Pública
Instituto de Servicios Registrales y Catastrales del Estado de Morelos
Estado Analítico del Activo
Del 1 de enero al 31 de marzo de 2025
(Cifras en Pesos)

Concepto	Saldo Inicial 1	Cargos del Periodo 2	Abonos del Periodo 3	Saldo Final 4 =(1 + 2 - 3)	Variación del Periodo (4 - 1)
ACTIVO	69,143,161	23,367,002	25,433,977	67,076,186	(2,066,975)
Activo Circulante	*5,233,984*	*23,367,002*	*25,433,977*	*3,167,009*	*(2,066,975)*
Efectivo y Equivalentes	5,233,984	13,575,464	16,830,488	1,978,960	(3,255,024)
Derechos a Recibir Efectivo o Equivalentes	-	9,791,538	8,603,489	1,188,049	1,188,049
Derechos a Recibir Bienes o Servicios	-	-	-	-	-
Inventarios	-	-	-	-	-
Almacenes	-	-	-	-	-
Estimación por Pérdida o Deterioro de Activos Circulantes	-	-	-	-	-
Otros Activos Circulantes	-	-	-	-	-
Activo No Circulante	*63,909,177*	-	-	*63,909,177*	-
Inversiones Financieras a Largo Plazo	-	-	-	-	-
Derechos a Recibir Efectivo o Equivalentes a Largo Plazo	-	-	-	-	-
Bienes Inmuebles, Infraestructura y Constr. en Proceso	59,950,000	-	-	59,950,000	-
Bienes Muebles	37,298,165	-	-	37,298,165	-
Activos Intangibles	11,332,369	-	-	11,332,369	-
Depreciación, Deterioro y Amort. Acumulada de Bienes	(44,671,357)	-	-	(44,671,357)	-
Activos Diferidos	-	-	-	-	-
Est. por Pérdida o Deterioro de Activos no Circulantes	-	-	-	-	-
Otros Activos no Circulantes	-	-	-	-	-

Bajo protesta de decir verdad declaramos que los Estados Financieros y sus notas, son razonablemente correctos y son responsabilidad del emisor.

9. Fideicomisos, Mandatos y Análogos

No Aplica

10. Reporte de la Recaudación

Los ingresos que genera el Instituto de Servicios Registrales y Catastrales del Estado de Morelos, por la naturaleza de sus actividades, son recaudados por el Gobierno del Estado de Morelos, a través de la subsecretaría de ingresos, recibiendo el Instituto únicamente ministraciones para gastos de operación, por lo que al 31 de marzo de 2025, de acuerdo a los registros de contabilidad, fueron recaudados $8,586,909.97 (Ocho millones quinientos ochenta y seis mil novecientos nueve pesos 97/100 M.N.).

DESCRIPCIÓN DEL CONCEPTO	IMPORTE DELOS INGRESOS RECAUDADOS

Productos de Tipo corriente	11,640.86
Aprovechamientos Patrimoniales	0.00
Participaciones, aportaciones, transferencias, asignaciones, subsidios y otras ayudas	8,575,268.11
TOTAL OTROS INGRESOS Y BENEFICIOS	**$8,586,908.97**

11.Información sobre la Deuda y el Reporte Analítico de la Deuda.
No aplica

12. Calificaciones otorgadas

No Aplica

13. Proceso de Mejora

a) Medidas de Control Interno:

Para el Registro de las Actividades Contables.

- Cumplir con los lineamientos aplicables para el Fondo Revolvente y Otros Gastos
- Elaboración del pago a Proveedor
- Registro de Información iniciando por las afectaciones presupuestarias
- Afectación del Devengado en el Sistema Contable al momento de contar con la facturación o contrato.
- Al momento de la Autorización por el Director General, se realiza pago.
- Se pasa a Registro del Momento presupuestal Ejercido y pagado.

b) Medidas de Desempeño Financiero, metas y alcance:

Proyecto 1: Registro, certificación y consulta de los actos jurídicos relativos a los bienes inmuebles, así como fortalecimiento de la administración catastral en los municipios y el Estado.

Indicadores	Unidad de medida	Meta 2022	Avance Programado	Avance real	Observaciones	Tipo de Metas
1. Porcentaje de inscripciones realizadas de documentos de la propiedad y el comercio.	Porcentaje	100%	100%	100%		Acumulada
2. Porcentaje de certificaciones realizadas de documentos inscritos de la propiedad y el comercio	Porcentaje	100%	100%	100%		Acumulada
3. Porcentaje de consultas atendidas sobre folios electrónicos de la propiedad y el comercio.	Porcentaje	100%	100%	100%		Acumulada
4. Porcentaje de emisión de copias certificadas, informes de testamentos, testimonios y autorización y cierre de protocolos.	Porcentaje	100%	100%	100%		Acumulada
5. Porcentaje de predios vinculados registral y catastralmente.	Porcentaje	100%	100%	100%		Acumulada
6. Porcentaje de Modificaciones y actualizaciones realizadas a la base de datos del padrón catastral	Porcentaje	100%	100%	100%		Acumulada
7. Porcentaje Modificaciones y actualizaciones realizadas a la cartografía	Porcentaje	100%	100%	100%		Acumulada
8. Porcentaje de asesorías y/o capacitaciones impartidas a los Municipios en materia de Soporte técnico - administrativo	Porcentaje	100%	100%	100%		Acumulada

14. Información por segmentos

No aplica

15. Eventos posteriores al cierre

A la fecha no se han presentado eventos posteriores al cierre.

16. Partes Relacionadas

No aplica

Bajo protesta de decir verdad declaramos que los Estados Financieros y sus Notas son razonablemente correctos y responsabilidad del emisor. "

E L A B O R Ó

C.P. Ma. del Carmen Pérez Jaimes
Subdirectora Financiera del Instituto de Servicios Registrales y Catastrales del Estado de Morelos.

R E V I S Ó

L.A Tania Karina Segura Bahena
Directora Administrativa del Instituto de Servicios Registrales y Catastrales del Estado de Morelos.

A U T O R I Z Ó

Lic. Oscar Humberto Rosales Rangel
Director General del Instituto de Servicios Registrales y Catastrales del Estado de Morelos

Primer Informe de Cuenta Pública
Instituto de Servicios Registrales y Catastrales del Estado de Morelos
Conciliación entre los Ingresos Presupuestarios y Contables
Del 1 de enero al 31 de marzo de 2025
(Cifras en Pesos)

Concepto	2025
1. Total de Ingresos Presupuestarios	**9,774,958**
2. Más Ingresos Contables No Presupuestarios	**-**
2.1 Ingresos Financieros	-
2.2 Incremento por Variación de Inventarios	-
2.3 Disminución del Exceso de Estimaciones por Pérdida o Deterioro u Obsolescencia	-
2.4 Disminución del Exceso de Provisiones	-
2.5 Otros Ingresos y Beneficios Varios	-
2.6 Otros Ingresos Contables No Presupuestarios	-
3. Menos Ingresos Presupuestarios No Contables	**-**
3.1 Aprovechamientos Patrimoniales	-
3.2 Ingresos Derivados de Financiamientos	-
3.3 Otros Ingresos Presupuestarios No Contables	-
4. Total de Ingresos Contables	**9,774,958**

Primer Informe de Cuenta Pública
Instituto de Servicios Registrales y Catastrales del Estado de Morelos
Conciliación entre los Egresos Presupuestarios y los Gastos Contables
Del 1 de enero al 31 de marzo de 2025
(Cifras en Pesos)

Concepto		2025
1. Total de Egresos Presupuestarios		**6,636,332**
2. Menos Egresos Presupuestarios No Contables		**-**
2.1	Materias Primas y Materiales de Producción y Comercialización	-
2.2	Materiales y Suministros	-
2.3	Mobiliario y Equipo de Administración	-
2.4	Mobiliario y Equipo Educacional y Recreativo	-
2.5	Equipo e Instrumental Médico y de Laboratorio	-
2.6	Vehículos y Equipo de Transporte	-
2.7	Equipo de Defensa y Seguridad	-
2.8	Maquinaria, Otros Equipos y Herramientas	-
2.9	Activos Biológicos	-
2.10	Bienes Inmuebles	-
2.11	Activos Intangibles	-
2.12	Obra Pública en Bienes de Dominio Público	-
2.13	Obra Pública en Bienes Propios	-
2.14	Acciones y Participaciones de Capital	-
2.15	Compra de Títulos y Valores	-
2.16	Concesión de Préstamos	-
2.17	Inversiones en Fideicomisos, Mandatos y Otros Análogos	-
2.18	Provisiones para Contingencias y Otras Erogaciones Especiales	-
2.19	Amortización de la Deuda Pública	-
2.20	Adeudos de Ejercicios Fiscales Anteriores (ADEFAS)	-
2.21	Otros Egresos Presupuestarios No Contables	-
3. Más Gastos Contables No Presupuestarios		**-**
3.1	Estimaciones, Depreciaciones, Deterioros, Obsolescencia y Amortizaciones	-
3.2	Provisiones	-
3.3	Disminución de Inventarios	-
3.4	Otros Gastos	-
3.5	Inversión Pública no Capitalizable	-
3.6	Materiales y Suministros (consumos)	-
3.7	Otros Gastos Contables No Presupuestarios	-
4. Total de Gastos Contables		**6,636,332**

ISRYC
INSTITUTO DE SERVICIOS REGISTRALES Y CATASTRALES

Información Presupuestaria

PRIMER INFORME DE CUENTA PÚBLICA
INSTITUTO DE SERVICIOS REGITRALES Y CATASTRALES
DEL ESTADO DE MORELOS
ENERO - MARZO
2025

Concepto	Estimado / Aprobado	Devengado	Recaudado / Pagado
A. Ingresos Totales (A = A1 + A2 + A3)	**42,284,628**	**9,774,958**	**8,586,909**
A1. Ingresos de Libre Disposición	*42,284,628*	*9,774,958*	*8,586,909*
A2. Transferencias Federales Etiquetadas	-	-	-
A3. Financiamiento Neto	-	-	-
B. Egresos Presupuestarios (B = B1 + B2)	**42,284,628**	**6,636,332**	**6,636,332**
B1. Gasto No Etiquetado (sin incluir Amortización de la Deuda Pública)	*42,284,628*	*6,636,332*	*6,636,332*
B2. Gasto Etiquetado (sin incluir Amortización de la Deuda Pública)	-	-	-
C. Remanentes del Ejercicio Anterior (C = C1 + C2)	-	-	-
C1. Remanentes de Ingresos de Libre Disposición aplicados en el periodo	-	-	-
C2. Remanentes de Transferencias Federales Etiquetadas aplicados en el periodo	-	-	-
I. Balance Presupuestario (I = A - B + C)	-	**3,138,626**	**1,950,577**
II. Balance Presupuestario sin Financiamiento Neto (II = I - A3)	-	**3,138,626**	**1,950,577**
III. Balance Presupuestario sin Financiamiento Neto y sin Remanentes del Ejercicio Anterior (III = II - C)	-	**3,138,626**	**1,950,577**

Concepto	Aprobado	Devengado	Pagado
E. Intereses, Comisiones y Gastos de la Deuda (E = E1 + E2)	-	-	-
E1. Intereses, Comisiones y Gastos de la Deuda con Gasto No Etiquetado	-	-	-
E2. Intereses, Comisiones y Gastos de la Deuda con Gasto Etiquetado	-	-	-
IV. Balance Primario (IV = III + E)	-	**3,138,626**	**1,950,577**

Concepto	Estimado / Aprobado	Devengado	Recaudado / Pagado
F. Financiamiento (F = F1 + F2)	-	-	-
F1. Financiamiento con Fuente de Pago de Ingresos de Libre Disposición	-	-	-
F2. Financiamiento con Fuente de Pago de Transferencias Federales Etiquetadas	-	-	-
G. Amortización de la Deuda (G = G1 + G2)	-	-	-
G1. Amortización de la Deuda Pública con Gasto No Etiquetado	-	-	-
G2. Amortización de la Deuda Pública con Gasto Etiquetado	-	-	-
A3. Financiamiento Neto (A3 = F - G)	-	-	-

Concepto	Estimado / Aprobado	Devengado	Recaudado / Pagado
A1. Ingresos de Libre Disposición	*42,284,628*	*9,774,958*	*8,586,909*
A3.1 Financiamiento Neto con Fuente de Pago de Ingresos de Libre Disposición (A3.1 = F1 - G1)	-	-	-
F1. Financiamiento con Fuente de Pago de Ingresos de Libre Disposición	-	-	-
G1. Amortización de la Deuda Pública con Gasto No Etiquetado	-	-	-
B1. Gasto No Etiquetado (sin incluir Amortización de la Deuda Pública)	*42,284,628*	*6,636,332*	*6,636,332*
C1. Remanentes de Ingresos de Libre Disposición aplicados en el periodo	-	-	-
V. Balance Presupuestario de Recursos Disponibles (V = A1 + A3.1 - B1 + C1)	-	**3,138,626**	**1,950,577**
VI. Balance Presupuestario de Recursos Disponibles sin Financiamiento Neto (VI = V - A3.1)	-	**3,138,626**	**1,950,577**

Concepto	Estimado / Aprobado	Devengado	Recaudado / Pagado
A2. Transferencias Federales Etiquetadas	-	-	-
A3.2 Financiamiento Neto con Fuente de Pago de Transferencias Federales Etiquetadas (A3.2 = F2 - G2)	-	-	-
F2. Financiamiento con Fuente de Pago de Transferencias Federales Etiquetadas	-	-	-
G2. Amortización de la Deuda Pública con Gasto Etiquetado	-	-	-
B2. Gasto Etiquetado (sin incluir Amortización de la Deuda Pública)	-	-	-
C2. Remanentes de Transferencias Federales Etiquetadas aplicados en el periodo	-	-	-
VII. Balance Presupuestario de Recursos Etiquetados (VII = A2 + A3.2 - B2 + C2)	-	-	-
VIII. Balance Presupuestario de Recursos Etiquetados sin Financiamiento Neto (VIII = VII - A3.2)	-	-	-

Rubro de Ingresos	Ingreso					Diferencia
	Estimado	Ampliaciones y Reducciones	Modificado	Devengado	Recaudado	
	(1)	(2)	(3= 1 + 2)	(4)	(5)	(6 = 5 - 1)
Impuestos	-	-	-	-	-	-
Cuotas y Aportaciones de Seguridad Social	-	-	-	-	-	-
Contribuciones de Mejoras	-	-	-	-	-	-
Derechos	-	-	-	-	-	-
Productos	-	-	-	11,641	11,641	11,641
Aprovechamientos	-	-	-	-	-	-
Ingresos por Venta de Bienes, Prestación de Servicios y Otros Ingresos	-	-	-	-	-	-
Participaciones, Aportaciones, Convenios, Incentivos Derivados de la Colaboración Fiscal y Fondos Distintos de Aportaciones	-	-	-	-	-	-
Transferencias, Asignaciones, Subsidios y Subvenciones, y Pensiones y Jubilaciones	42,284,628	-	42,284,628	9,763,317	8,575,268	(33,709,360)
Ingresos Derivados de Financiamientos	-	-	-	-	-	-
Total	**42,284,628**	**-**	**42,284,628**	**9,774,958**	**8,586,909**	**(33,697,719)**
				Ingresos excedentes		

Estado Analítico de Ingresos Por Fuente de Financiamiento	Ingreso					Diferencia
	Estimado	Ampliaciones y Reducciones	Modificado	Devengado	Recaudado	
	(1)	(2)	(3= 1 + 2)	(4)	(5)	(6 = 5 - 1)
Ingresos del Poder Ejecutivo Federal o Estatal y de los Municipios	**-**	**-**	**-**	**-**	**-**	**-**
Impuestos	-	-	-	-	-	-
Cuotas y Aportaciones de Seguridad Social	-	-	-	-	-	-
Contribuciones de Mejoras	-	-	-	-	-	-
Derechos	-	-	-	-	-	-
Productos [1]	-	-	-	-	-	-
Aprovechamientos [2]	-	-	-	-	-	-
Participaciones, Aportaciones, Convenios, Incentivos Derivados de la Colaboración Fiscal y Fondos Distintos de Aportaciones	-	-	-	-	-	-
Transferencias, Asignaciones, Subsidios y Subvenciones, y Pensiones y Jubilaciones	-	-	-	-	-	-
Ingresos de los Entes Públicos de los Poderes Legislativo y Judicial, de los Órganos Autónomos y del Sector Paraestatal o Paramunicipal, así como de las Empresas Productivas del Estado	**42,284,628**	**-**	**42,284,628**	**9,774,958**	**8,586,909**	**(33,697,719)**
Cuotas y Aportaciones de Seguridad Social	-	-	-	-	-	-
Productos	-	-	-	11,641	11,641	11,641
Ingresos por Venta de Bienes, Prestación de Servicios y Otros Ingresos [3]	-	-	-	-	-	-
Transferencias, Asignaciones, Subsidios y Subvenciones, y Pensiones y Jubilaciones	42,284,628	-	42,284,628	9,763,317	8,575,268	(33,709,360)
Ingresos Derivados de Financiamientos	**-**	**-**	**-**	**-**	**-**	**-**
Ingresos Derivados de Financiamientos	-	-	-	-	-	-
Total	**42,284,628**	**-**	**42,284,628**	**9,774,958**	**8,586,909**	**(33,697,719)**
				Ingresos excedentes		

[1] Incluye intereses que generan las cuentas bancarias de los entes públicos en productos.

[2] Incluye donativos en efectivo del Poder Ejecutivo, entre otros aprovechamientos.

[3] Se refiere a los ingresos propios obtenidos por los Poderes Legislativo y Judicial, los Órganos Autónomos y las entidades de la administración pública paraestatal y paramunicipal, por sus actividades diversas no inherentes a su operación que generan recursos y que no sean ingresos por venta de bienes o prestación de servicios, tales como donativos en efectivo, entre otros.

Concepto	Ingreso					Diferencia
	Estimado	Ampliaciones/ (Reducciones)	Modificado	Devengado	Recaudado	
Ingresos de Libre Disposición						
Impuestos	-	-	-	-	-	-
Cuotas y Aportaciones de Seguridad Social	-	-	-	-	-	-
Contribuciones de Mejoras	-	-	-	-	-	-
Derechos	-	-	-	-	-	-
Productos	-	-	-	*11,641*	*11,641*	*11,641*
Aprovechamientos	-	-	-	-	-	-
Ingresos por Venta de Bienes y Prestación de Servicios	-	-	-	-	-	-
Participaciones	-	-	-	-	-	-
Fondo General de Participaciones	-	-	-	-	-	-
Fondo de Fomento Municipal	-	-	-	-	-	-
Fondo de Fiscalización y Recaudación	-	-	-	-	-	-
Fondo de Compensación	-	-	-	-	-	-
Fondo de Extracción de Hidrocarburos	-	-	-	-	-	-
Impuesto Especial Sobre Producción y Servicios	-	-	-	-	-	-
0.136% de la Recaudación Federal Participable	-	-	-	-	-	-
3.17% Sobre Extracción de Petróleo	-	-	-	-	-	-
Gasolinas y Diésel	-	-	-	-	-	-
Fondo del Impuesto Sobre la Renta	-	-	-	-	-	-
Fondo de Estabilización de los Ingresos de las Ent. Fed.	-	-	-	-	-	-
Incentivos Derivados de la Colaboración Fiscal	-	-	-	-	-	-
Tenencia o Uso de Vehículos	-	-	-	-	-	-
Fondo de Compensación ISAN	-	-	-	-	-	-
Impuesto Sobre Automóviles Nuevos	-	-	-	-	-	-
Fondo de Compensación de Repecos-Intermedios	-	-	-	-	-	-
Otros Incentivos Económicos	-	-	-	-	-	-
Transferencias y Asignaciones	*42,284,628*	-	*42,284,628*	*9,763,317*	*8,575,268*	*(33,709,360)*
Convenios	-	-	-	-	-	-
Otros Convenios y Subsidios	-	-	-	-	-	-
Otros Ingresos de Libre Disposición	-	-	-	-	-	-
Participaciones en Ingresos Locales	-	-	-	-	-	-
Otros Ingresos de Libre Disposición	-	-	-	-	-	-
Total de Ingresos de Libre Disposición	**42,284,628**	**-**	**42,284,628**	**9,774,958**	**8,586,909**	**(33,697,719)**
Ingresos Excedentes de Ingresos de Libre Disposición						
Transferencias Federales Etiquetadas						
Aportaciones	-	-	-	-	-	-
Fondo de Aport. para la Nómina Educativa y Gto. Op.	-	-	-	-	-	-
Fondo de Aportaciones para los Servicios de Salud	-	-	-	-	-	-
Fondo de Aportaciones para la Infraestructura Social	-	-	-	-	-	-
Fondo de Aport. para el Fortalecimiento de los Municipios y de las Demarcaciones Territoriales del Distrito Federal	-	-	-	-	-	-
Fondo de Aportaciones Múltiples	-	-	-	-	-	-
Fondo de Aport. para la Educación Tec. y de Adultos	-	-	-	-	-	-
Fondo de Aportaciones para la Seguridad Pública de los Estados y del Distrito Federal	-	-	-	-	-	-
Fondo de Aportaciones para el Fortalecimiento de las Entidades Federativas	-	-	-	-	-	-
Convenios	-	-	-	-	-	-
Convenios de Protección Social en Salud	-	-	-	-	-	-
Convenios de Descentralización	-	-	-	-	-	-
Convenios de Reasignación	-	-	-	-	-	-
Otros Convenios y Subsidios	-	-	-	-	-	-
Fondos Distintos de Aportaciones	-	-	-	-	-	-
Fondo para Entidades Federativas y Municipios Productores de Hidrocarburos	-	-	-	-	-	-
Fondo Minero	-	-	-	-	-	-
Transferencias, Asignaciones, Subsidios y Subvenciones, y Pensiones y Jubilaciones	-	-	-	-	-	-
Otras Transferencias Federales Etiquetadas	-	-	-	-	-	-
Total de Transferencias Federales Etiquetadas	**-**	**-**	**-**	**-**	**-**	**-**
Ingresos Derivados de Financiamientos	**-**	**-**	**-**	**-**	**-**	**-**
Ingresos Derivados de Financiamientos	-	-	-	-	-	-
Total de Ingresos	**42,284,628**	**-**	**42,284,628**	**9,774,958**	**8,586,909**	**(33,697,719)**
Datos Informativos						
1. Ingresos Derivados de Financiamientos con Fuente de Pago de Ingresos de Libre Disposición	-	-	-	-	-	-
2. Ingresos Derivados de Financiamientos con Fuente de Pago de Transferencias Federales Etiquetadas	-	-	-	-	-	-
3. Ingresos Derivados de Financiamientos	**-**	**-**	**-**	**-**	**-**	**-**

Primer Informe de Cuenta Pública
Instituto de Servicios Registrales y Catastrales del Estado de Morelos
Estado Analítico del Ejercicio del Presupuesto de Egresos
Clasificación por Objeto del Gasto (Capítulo y Concepto)
Del 1 de enero al 31 de marzo de 2025
(Cifras en Pesos)

Concepto	Egresos					Subejercicio
	Aprobado	Ampliaciones/ (Reducciones)	Modificado	Devengado	Pagado	
	1	2	3 = (1 + 2)	4	5	6 = (3 - 4)
Servicios Personales	**34,777,363**	**-**	**34,777,363**	**5,991,911**	**5,991,911**	**28,785,452**
Remuneraciones al Personal de Carácter Permanente	10,420,564	-	10,420,564	2,545,374	2,545,374	7,875,190
Remuneraciones al Personal de Carácter Transitorio	-	-	-	-	-	-
Remuneraciones Adicionales y Especiales	10,431,784	-	10,431,784	804,837	804,837	9,626,947
Seguridad Social	6,415,684	-	6,415,684	906,873	906,873	5,508,811
Otras Prestaciones Sociales y Económicas	7,509,331	-	7,509,331	1,734,827	1,734,827	5,774,504
Previsiones	-	-	-	-	-	-
Pago de Estímulos a Servidores Públicos	-	-	-	-	-	-
Materiales y Suministros	**1,160,850**	**(17,202)**	**1,143,648**	**221,952**	**221,952**	**921,696**
Materiales de Admón, Emisión de Doctos. y Artículos Oficiales	839,500	(19,992)	819,508	168,989	168,989	650,519
Alimentos y Utensilios	24,000	1,592	25,592	7,592	7,592	18,000
Materias Primas y Materiales de Producción y Comercialización	-	-	-	-	-	-
Materiales y Artículos de Construcción y de Reparación	111,500	(211)	111,289	285	285	111,004
Productos Químicos, Farmacéuticos y de Laboratorio	-	-	-	-	-	-
Combustibles, Lubricantes y Aditivos	156,000	(6,186)	149,814	26,531	26,531	123,283
Vestuario, Blancos, Prendas de Protección y Artículos Deportivos	-	-	-	-	-	-
Materiales y Suministros Para Seguridad	-	-	-	-	-	-
Herramientas, Refacciones y Accesorios Menores	29,850	7,595	37,445	18,555	18,555	18,890
Servicios Generales	**3,536,155**	**17,202**	**3,553,357**	**422,469**	**422,469**	**3,130,888**
Servicios Básicos	616,404	(8,971)	607,433	128,239	128,239	479,194
Servicios de Arrendamiento	250,000	-	250,000	-	-	250,000
Servicios Profesionales, Científicos, Técnicos y Otros Servicios	1,037,253	1,341	1,038,594	139,288	139,288	899,306
Servicios Financieros, Bancarios y Comerciales	66,000	(442)	65,558	3,558	3,558	62,000
Servicios de Instalación, Reparación, Mantto. y Conservación	829,952	11,065	841,017	42,886	42,886	798,131
Servicios de Comunicación Social y Publicidad	-	-	-	-	-	-
Servicios de Traslado y Viáticos	15,300	2,069	17,369	3,344	3,344	14,025
Servicios Oficiales	-	-	-	-	-	-
Otros Servicios Generales	721,246	12,140	733,386	105,154	105,154	628,232
Transferencias, Asignaciones, Subsidios y Otras Ayudas	**-**	**-**	**-**	**-**	**-**	**-**
Transferencias Internas y Asignaciones al Sector Público	-	-	-	-	-	-
Transferencias al Resto del Sector Público	-	-	-	-	-	-
Subsidios y Subvenciones	-	-	-	-	-	-
Ayudas Sociales	-	-	-	-	-	-
Pensiones y Jubilaciones	-	-	-	-	-	-
Transferencias a Fideicomisos, Mandatos y Otros Análogos	-	-	-	-	-	-
Transferencias a la Seguridad Social	-	-	-	-	-	-
Donativos	-	-	-	-	-	-
Transferencias al Exterior	-	-	-	-	-	-
Bienes Muebles, Inmuebles e Intangibles	**2,810,260**	**-**	**2,810,260**	**-**	**-**	**2,810,260**
Mobiliario y Equipo de Administración	255,000	-	255,000	-	-	255,000
Mobiliario y Equipo Educacional y Recreativo	200,000	-	200,000	-	-	200,000
Equipo e Instrumental Médico y de Laboratorio	-	-	-	-	-	-
Vehículos y Equipo de Transporte	-	-	-	-	-	-
Equipo de Defensa y Seguridad	-	-	-	-	-	-
Maquinaria, Otros Equipos y Herramientas	-	-	-	-	-	-
Activos Biológicos	-	-	-	-	-	-
Bienes Inmuebles	-	-	-	-	-	-
Activos Intangibles	2,355,260	-	2,355,260	-	-	2,355,260
Inversión Pública	**-**	**-**	**-**	**-**	**-**	**-**
Obra Pública en Bienes de Dominio Público	-	-	-	-	-	-
Obra Pública en Bienes Propios	-	-	-	-	-	-
Proyectos Productivos y Acciones de Fomento	-	-	-	-	-	-
Inversiones Financieras y Otras Provisiones	**-**	**-**	**-**	**-**	**-**	**-**
Inversiones Para el Fomento de Actividades Productivas	-	-	-	-	-	-
Acciones y Participaciones de Capital	-	-	-	-	-	-
Compra de Títulos y Valores	-	-	-	-	-	-
Concesión de Préstamos	-	-	-	-	-	-
Inversiones en Fideicomisos, Mandatos y Otros Análogos	-	-	-	-	-	-
Otras Inversiones Financieras	-	-	-	-	-	-
Provisiones para Contingencias y Otras Erogaciones Especiales	-	-	-	-	-	-
Participaciones y Aportaciones	**-**	**-**	**-**	**-**	**-**	**-**
Participaciones	-	-	-	-	-	-
Aportaciones	-	-	-	-	-	-
Convenios	-	-	-	-	-	-
Deuda Pública	**-**	**-**	**-**	**-**	**-**	**-**
Amortización de la Deuda Pública	-	-	-	-	-	-
Intereses de la Deuda Pública	-	-	-	-	-	-
Comisiones de la Deuda Pública	-	-	-	-	-	-
Gastos de la Deuda Pública	-	-	-	-	-	-
Costo por Coberturas	-	-	-	-	-	-
Apoyos Financieros	-	-	-	-	-	-
Adeudos de Ejercicios Fiscales Anteriores (Adefas)	-	-	-	-	-	-
Total del Gasto	**42,284,628**	**-**	**42,284,628**	**6,636,332**	**6,636,332**	**35,648,296**

Concepto	Egresos					Subejercicio
	Aprobado	Ampliaciones / (Reducciones)	Modificado	Devengado	Pagado	
Gasto No Etiquetado	**42,284,628**	**-**	**42,284,628**	**6,636,332**	**6,636,332**	**35,648,296**
Servicios Personales	***34,777,363***	***-***	***34,777,363***	***5,991,911***	***5,991,911***	***28,785,452***
Remuneraciones al Personal de Carácter Permanente	10,420,564	-	10,420,564	2,545,374	2,545,374	7,875,190
Remuneraciones al Personal de Carácter Transitorio	-	-	-	-	-	-
Remuneraciones Adicionales y Especiales	10,431,784	-	10,431,784	804,837	804,837	9,626,947
Seguridad Social	6,415,684	-	6,415,684	906,873	906,873	5,508,811
Otras Prestaciones Sociales y Económicas	7,509,331	-	7,509,331	1,734,827	1,734,827	5,774,504
Previsiones	-	-	-	-	-	-
Pago de Estímulos a Servidores Públicos	-	-	-	-	-	-
Materiales y Suministros	***1,160,850***	***(17,202)***	***1,143,648***	***221,952***	***221,952***	***921,696***
Materiales de Admón., Emisión de Doctos. y Art. Oficiales	839,500	(19,992)	819,508	168,989	168,989	650,519
Alimentos y Utensilios	24,000	1,592	25,592	7,592	7,592	18,000
Materias Primas y Materiales de Prod. y Comercialización	-	-	-	-	-	-
Materiales y Artículos de Construcción y de Reparación	111,500	(211)	111,289	285	285	111,004
Productos Químicos, Farmacéuticos y de Laboratorio	-	-	-	-	-	-
Combustibles, Lubricantes y Aditivos	156,000	(6,186)	149,814	26,531	26,531	123,283
Vestuario, Blancos, Prendas de Protección y Art. Deportivos	-	-	-	-	-	-
Materiales y Suministros Para Seguridad	-	-	-	-	-	-
Herramientas, Refacciones y Accesorios Menores	29,850	7,595	37,445	18,555	18,555	18,890
Servicios Generales	***3,536,155***	***17,202***	***3,553,357***	***422,469***	***422,469***	***3,130,888***
Servicios Básicos	616,404	(8,971)	607,433	128,239	128,239	479,194
Servicios de Arrendamiento	250,000	-	250,000	-	-	250,000
Servicios Profesionales, Científicos, Técnicos y Otros Serv.	1,037,253	1,341	1,038,594	139,288	139,288	899,306
Servicios Financieros, Bancarios y Comerciales	66,000	(442)	65,558	3,558	3,558	62,000
Servicios de Instalación, Reparación, Mantto. y Conservación	829,952	11,065	841,017	42,886	42,886	798,131
Servicios de Comunicación Social y Publicidad	-	-	-	-	-	-
Servicios de Traslado y Viáticos	15,300	2,069	17,369	3,344	3,344	14,025
Servicios Oficiales	-	-	-	-	-	-
Otros Servicios Generales	721,246	12,140	733,386	105,154	105,154	628,232
Transferencias, Asignaciones, Subsidios y Otras Ayudas	***-***	***-***	***-***	***-***	***-***	***-***
Transferencias Internas y Asignaciones al Sector Público	-	-	-	-	-	-
Transferencias al Resto del Sector Público	-	-	-	-	-	-
Subsidios y Subvenciones	-	-	-	-	-	-
Ayudas Sociales	-	-	-	-	-	-
Pensiones y Jubilaciones	-	-	-	-	-	-
Transferencias a Fideicomisos, Mandatos y Otros Análogos	-	-	-	-	-	-
Transferencias a la Seguridad Social	-	-	-	-	-	-
Donativos	-	-	-	-	-	-
Transferencias al Exterior	-	-	-	-	-	-
Bienes Muebles, Inmuebles e Intangibles	***2,810,260***	***-***	***2,810,260***	***-***	***-***	***2,810,260***
Mobiliario y Equipo de Administración	255,000	-	255,000	-	-	255,000
Mobiliario y Equipo Educacional y Recreativo	200,000	-	200,000	-	-	200,000
Equipo e Instrumental Médico y de Laboratorio	-	-	-	-	-	-
Vehículos y Equipo de Transporte	-	-	-	-	-	-
Equipo de Defensa y Seguridad	-	-	-	-	-	-
Maquinaria, Otros Equipos y Herramientas	-	-	-	-	-	-
Activos Biológicos	-	-	-	-	-	-
Bienes Inmuebles	-	-	-	-	-	-
Activos Intangibles	2,355,260	-	2,355,260	-	-	2,355,260
Inversión Pública	***-***	***-***	***-***	***-***	***-***	***-***
Obra Pública en Bienes de Dominio Público	-	-	-	-	-	-
Obra Pública en Bienes Propios	-	-	-	-	-	-
Proyectos Productivos y Acciones de Fomento	-	-	-	-	-	-
Inversiones Financieras y Otras Provisiones	***-***	***-***	***-***	***-***	***-***	***-***
Inversiones Para el Fomento de Actividades Productivas	-	-	-	-	-	-
Acciones y Participaciones de Capital	-	-	-	-	-	-
Compra de Títulos y Valores	-	-	-	-	-	-
Concesión de Préstamos	-	-	-	-	-	-
Inversiones en Fideicomisos, Mandatos y Otros Análogos	-	-	-	-	-	-
Fideicomiso de Desastres Naturales (Informativo)	-	-	-	-	-	-
Otras Inversiones Financieras	-	-	-	-	-	-
Provisiones para Contingencias y Otras Erogaciones Especiales	-	-	-	-	-	-
Participaciones y Aportaciones	***-***	***-***	***-***	***-***	***-***	***-***
Participaciones	-	-	-	-	-	-
Aportaciones	-	-	-	-	-	-
Convenios	-	-	-	-	-	-
Deuda Pública	***-***	***-***	***-***	***-***	***-***	***-***
Amortización de la Deuda Pública	-	-	-	-	-	-
Intereses de la Deuda Pública	-	-	-	-	-	-
Comisiones de la Deuda Pública	-	-	-	-	-	-
Gastos de la Deuda Pública	-	-	-	-	-	-
Costo por Coberturas	-	-	-	-	-	-
Apoyos Financieros	-	-	-	-	-	-
Adeudos de Ejercicios Fiscales Anteriores (Adefas)	-	-	-	-	-	-

Concepto	Egresos					Subejercicio
	Aprobado	Ampliaciones / (Reducciones)	Modificado	Devengado	Pagado	
Gasto Etiquetado	-	-	-	-	-	-
Servicios Personales	-	-	-	-	-	-
Remuneraciones al Personal de Carácter Permanente	-	-	-	-	-	-
Remuneraciones al Personal de Carácter Transitorio	-	-	-	-	-	-
Remuneraciones Adicionales y Especiales	-	-	-	-	-	-
Seguridad Social	-	-	-	-	-	-
Otras Prestaciones Sociales y Económicas	-	-	-	-	-	-
Previsiones	-	-	-	-	-	-
Pago de Estímulos a Servidores Públicos	-	-	-	-	-	-
Materiales y Suministros	-	-	-	-	-	-
Materiales de Admón., Emisión de Doctos. y Art. Oficiales	-	-	-	-	-	-
Alimentos y Utensilios	-	-	-	-	-	-
Materias Primas y Materiales de Prod. y Comercialización	-	-	-	-	-	-
Materiales y Artículos de Construcción y de Reparación	-	-	-	-	-	-
Productos Químicos, Farmacéuticos y de Laboratorio	-	-	-	-	-	-
Combustibles, Lubricantes y Aditivos	-	-	-	-	-	-
Vestuario, Blancos, Prendas de Protección y Art. Deportivos	-	-	-	-	-	-
Materiales y Suministros Para Seguridad	-	-	-	-	-	-
Herramientas, Refacciones y Accesorios Menores	-	-	-	-	-	-
Servicios Generales	-	-	-	-	-	-
Servicios Básicos	-	-	-	-	-	-
Servicios de Arrendamiento	-	-	-	-	-	-
Servicios Profesionales, Científicos, Técnicos y Otros Serv.	-	-	-	-	-	-
Servicios Financieros, Bancarios y Comerciales	-	-	-	-	-	-
Servicios de Instalación, Reparación, Mantto. y Conservación	-	-	-	-	-	-
Servicios de Comunicación Social y Publicidad	-	-	-	-	-	-
Servicios de Traslado y Viáticos	-	-	-	-	-	-
Servicios Oficiales	-	-	-	-	-	-
Otros Servicios Generales	-	-	-	-	-	-
Transferencias, Asignaciones, Subsidios y Otras Ayudas	-	-	-	-	-	-
Transferencias Internas y Asignaciones al Sector Público	-	-	-	-	-	-
Transferencias al Resto del Sector Público	-	-	-	-	-	-
Subsidios y Subvenciones	-	-	-	-	-	-
Ayudas Sociales	-	-	-	-	-	-
Pensiones y Jubilaciones	-	-	-	-	-	-
Transferencias a Fideicomisos, Mandatos y Otros Análogos	-	-	-	-	-	-
Transferencias a la Seguridad Social	-	-	-	-	-	-
Donativos	-	-	-	-	-	-
Transferencias al Exterior	-	-	-	-	-	-
Bienes Muebles, Inmuebles e Intangibles	-	-	-	-	-	-
Mobiliario y Equipo de Administración	-	-	-	-	-	-
Mobiliario y Equipo Educacional y Recreativo	-	-	-	-	-	-
Equipo e Instrumental Médico y de Laboratorio	-	-	-	-	-	-
Vehículos y Equipo de Transporte	-	-	-	-	-	-
Equipo de Defensa y Seguridad	-	-	-	-	-	-
Maquinaria, Otros Equipos y Herramientas	-	-	-	-	-	-
Activos Biológicos	-	-	-	-	-	-
Bienes Inmuebles	-	-	-	-	-	-
Activos Intangibles	-	-	-	-	-	-
Inversión Pública	-	-	-	-	-	-
Obra Pública en Bienes de Dominio Público	-	-	-	-	-	-
Obra Pública en Bienes Propios	-	-	-	-	-	-
Proyectos Productivos y Acciones de Fomento	-	-	-	-	-	-
Inversiones Financieras y Otras Provisiones	-	-	-	-	-	-
Inversiones Para el Fomento de Actividades Productivas	-	-	-	-	-	-
Acciones y Participaciones de Capital	-	-	-	-	-	-
Compra de Títulos y Valores	-	-	-	-	-	-
Concesión de Préstamos	-	-	-	-	-	-
Inversiones en Fideicomisos, Mandatos y Otros Análogos	-	-	-	-	-	-
Fideicomiso de Desastres Naturales (Informativo)	-	-	-	-	-	-
Otras Inversiones Financieras	-	-	-	-	-	-
Provisiones para Contingencias y Otras Erogaciones Especiales	-	-	-	-	-	-
Participaciones y Aportaciones	-	-	-	-	-	-
Participaciones	-	-	-	-	-	-
Aportaciones	-	-	-	-	-	-
Convenios	-	-	-	-	-	-
Deuda Pública	-	-	-	-	-	-
Amortización de la Deuda Pública	-	-	-	-	-	-
Intereses de la Deuda Pública	-	-	-	-	-	-
Comisiones de la Deuda Pública	-	-	-	-	-	-
Gastos de la Deuda Pública	-	-	-	-	-	-
Costo por Coberturas	-	-	-	-	-	-
Apoyos Financieros	-	-	-	-	-	-
Adeudos de Ejercicios Fiscales Anteriores (Adefas)	-	-	-	-	-	-
Total de Egresos	**42,284,628**	**-**	**42,284,628**	**6,636,332**	**6,636,332**	**35,648,296**

Primer Informe de Cuenta Pública
Instituto de Servicios Registrales y Catastrales del Estado de Morelos
Estado Analítico del Ejercicio del Presupuesto de Egresos
Clasificación Administrativa
Del 1 de enero al 31 de marzo de 2025
(Cifras en Pesos)

Concepto	Egresos					Subejercicio
	Aprobado	Ampliaciones/ (Reducciones)	Modificado	Devengado	Pagado	
	1	2	3 = (1 + 2)	4	5	6 = (3 - 4)
Jefatura de la Oficina de la Gubernatura del Estado	-	-	-	-	-	-
Secretaría de Gobierno	-	-	-	-	-	-
Secretaría de Hacienda	-	-	-	-	-	-
Secretaría de Desarrollo Económico y del Trabajo	-	-	-	-	-	-
Secretaría de Desarrollo Agropecuario	-	-	-	-	-	-
Secretaría de Infraestructura	-	-	-	-	-	-
Secretaría de Educación	-	-	-	-	-	-
Secretaría de Salud	-	-	-	-	-	-
Secretaría de Administración	-	-	-	-	-	-
Secretaría de la Contraloría	-	-	-	-	-	-
Secretaría de Turismo	-	-	-	-	-	-
Secretaría de Cultura	-	-	-	-	-	-
Secretaría de Bienestar	-	-	-	-	-	-
Secretaría de Desarrollo Sustentable	-	-	-	-	-	-
Secretaría de las Mujeres	-	-	-	-	-	-
Secretaría de Seguridad y Protección Ciudadana	-	-	-	-	-	-
Consejería Jurídica	-	-	-	-	-	-
Gastos Institucionales	-	-	-	-	-	-
Total del Gasto	**-**	**-**	**-**	**-**	**-**	**-**

Instituto de Servicios Registrales y Catastrales del Estado de Morelos
Estado Analítico del Ejercicio del Presupuesto de Egresos
Clasificación Administrativa
Del 1 de enero al 31 de marzo de 2025

Concepto	Egresos					Subejercicio
	Aprobado	Ampliaciones/ (Reducciones)	Modificado	Devengado	Pagado	
	1	2	3 = (1 + 2)	4	5	6 = (3 - 4)
Poder Ejecutivo	-	-	-	-	-	-
Poder Legislativo	-	-	-	-	-	-
Poder Judicial	-	-	-	-	-	-
Organismos Autónomos	-	-	-	-	-	-
Poder Ejecutivo de los Municipios	-	-	-	-	-	-
Total del Gasto	**-**	**-**	**-**	**-**	**-**	**-**

Sector Paraestatal del Gobierno del Estado de Morelos
Estado Analítico del Ejercicio del Presupuesto de Egresos
Clasificación Administrativa
Del 1 de enero al 31 de marzo de 2025

Concepto	Egresos					Subejercicio
	Aprobado	Ampliaciones/ (Reducciones)	Modificado	Devengado	Pagado	
	1	2	3 = (1 + 2)	4	5	6 = (3 - 4)
Entidades Paraestatales y Fideicomisos No Empresariales y No Financieros	42,284,628	-	42,284,628	6,636,332	6,636,332	35,648,296
Instituciones Públicas de la Seguridad Social	-	-	-	-	-	-
Entidades Paraestatales Empresariales No Financieras con Participación Estatal Mayoritaria	-	-	-	-	-	-
Fideicomisos Empresariales No Financieros con Participación Estatal Mayoritaria	-	-	-	-	-	-
Entidades Paraestatales Empresariales Financieras Monetarias con Participación Estatal Mayoritaria	-	-	-	-	-	-
Entidades Paraestatales Empresariales Financieras No Monetarias con Participación Estatal Mayoritaria	-	-	-	-	-	-
Fideicomisos Financieros Públicos con Participación Estatal Mayoritaria	-	-	-	-	-	-
Entidades Paramunicipales (en sus diferentes clasificaciones)	-	-	-	-	-	-
Total del Gasto	**42,284,628**	**-**	**42,284,628**	**6,636,332**	**6,636,332**	**35,648,296**

Concepto	Egresos					Subejercicio
	Aprobado	Ampliaciones/ (Reducciones)	Modificado	Devengado	Pagado	
Gasto No Etiquetado	**42,284,628**	**-**	**42,284,628**	**6,636,332**	**6,636,332**	**35,648,296**
Jefatura de la Oficina de la Gubernatura del Estado	-	-	-	-	-	-
Secretaría de Gobierno	-	-	-	-	-	-
Secretaría de Hacienda	-	-	-	-	-	-
Secretaría de Desarrollo Económico y del Trabajo	-	-	-	-	-	-
Secretaría de Desarrollo Agropecuario	-	-	-	-	-	-
Secretaría de Infraestructura	-	-	-	-	-	-
Secretaría de Educación	-	-	-	-	-	-
Secretaría de Salud	-	-	-	-	-	-
Secretaría de Administración	-	-	-	-	-	-
Secretaría de la Contraloría	-	-	-	-	-	-
Secretaría de Turismo	-	-	-	-	-	-
Secretaría de Cultura	-	-	-	-	-	-
Secretaría de Bienestar	-	-	-	-	-	-
Secretaría de Desarrollo Sustentable	-	-	-	-	-	-
Secretaría de las Mujeres	-	-	-	-	-	-
Secretaría de Seguridad y Protección Ciudadana	-	-	-	-	-	-
Consejería Jurídica	-	-	-	-	-	-
Gastos Institucionales	-	-	-	-	-	-
Poder Legislativo	-	-	-	-	-	-
Poder Judicial	-	-	-	-	-	-
Organismos Autónomos	-	-	-	-	-	-
Entidades Paraestatales y Fideicomisos No Empresariales y No Financieros	42,284,628	-	42,284,628	6,636,332	6,636,332	35,648,296
Entidades Paraestatales Empresariales No Financieras con Participación Estatal Mayoritaria	-	-	-	-	-	-
Poder Ejecutivo de los Municipios	-	-	-	-	-	-
Gasto Etiquetado	**-**	**-**	**-**	**-**	**-**	**-**
Jefatura de la Oficina de la Gubernatura del Estado	-	-	-	-	-	-
Secretaría de Gobierno	-	-	-	-	-	-
Secretaría de Hacienda	-	-	-	-	-	-
Secretaría de Desarrollo Económico y del Trabajo	-	-	-	-	-	-
Secretaría de Desarrollo Agropecuario	-	-	-	-	-	-
Secretaría de Infraestructura	-	-	-	-	-	-
Secretaría de Educación	-	-	-	-	-	-
Secretaría de Salud	-	-	-	-	-	-
Secretaría de Administración	-	-	-	-	-	-
Secretaría de la Contraloría	-	-	-	-	-	-
Secretaría de Turismo	-	-	-	-	-	-
Secretaría de Cultura	-	-	-	-	-	-
Secretaría de Bienestar	-	-	-	-	-	-
Secretaría de Desarrollo Sustentable	-	-	-	-	-	-
Secretaría de las Mujeres	-	-	-	-	-	-
Secretaría de Seguridad y Protección Ciudadana	-	-	-	-	-	-
Consejería Jurídica	-	-	-	-	-	-
Gastos Institucionales	-	-	-	-	-	-
Poder Legislativo	-	-	-	-	-	-
Poder Judicial	-	-	-	-	-	-
Organismos Autónomos	-	-	-	-	-	-
Entidades Paraestatales y Fideicomisos No Empresariales y No Financieros	-	-	-	-	-	-
Entidades Paraestatales Empresariales No Financieras con Participación Estatal Mayoritaria	-	-	-	-	-	-
Poder Ejecutivo de los Municipios	-	-	-	-	-	-
Total de Egresos	**42,284,628**	**-**	**42,284,628**	**6,636,332**	**6,636,332**	**35,648,296**

Primer Informe de Cuenta Pública
Instituto de Servicios Registrales y Catastrales del Estado de Morelos
Estado Analítico del Ejercicio del Presupuesto de Egresos
Clasificación Funcional (Finalidad y Función)
Del 1 de enero al 31 de marzo de 2025
(Cifras en Pesos)

Concepto	Egresos					Subejercicio
	Aprobado	Ampliaciones/ (Reducciones)	Modificado	Devengado	Pagado	
	1	2	3 = (1 + 2)	4	5	6 = (3 - 4)
Gobierno	**42,284,628**	**-**	**42,284,628**	**6,636,332**	**6,636,332**	**35,648,296**
Legislación	-	-	-	-	-	-
Justicia	-	-	-	-	-	-
Coordinación de la Política de Gobierno	-	-	-	-	-	-
Relaciones Exteriores	-	-	-	-	-	-
Asuntos Financieros y Hacendarios	-	-	-	-	-	-
Seguridad Nacional	-	-	-	-	-	-
Asuntos de Orden Público y de Seguridad Interior	-	-	-	-	-	-
Otros Servicios Generales	42,284,628	-	42,284,628	6,636,332	6,636,332	35,648,296
Desarrollo Social	**-**	**-**	**-**	**-**	**-**	**-**
Protección Ambiental	-	-	-	-	-	-
Vivienda y Servicios a la Comunidad	-	-	-	-	-	-
Salud	-	-	-	-	-	-
Recreación, Cultura y Otras Manifestaciones Sociales	-	-	-	-	-	-
Educación	-	-	-	-	-	-
Protección Social	-	-	-	-	-	-
Otros Asuntos Sociales	-	-	-	-	-	-
Desarrollo Económico	**-**	**-**	**-**	**-**	**-**	**-**
Asuntos Económicos, Comerciales y Laborales en General	-	-	-	-	-	-
Agropecuaria, Silvicultura, Pesca y Caza	-	-	-	-	-	-
Combustibles y Energía	-	-	-	-	-	-
Minería, Manufacturas y Construcción	-	-	-	-	-	-
Transporte	-	-	-	-	-	-
Comunicaciones	-	-	-	-	-	-
Turismo	-	-	-	-	-	-
Ciencia, Tecnología e Innovación	-	-	-	-	-	-
Otras Industrias y Otros Asuntos Económicos	-	-	-	-	-	-
Otras no Clasificadas en Funciones Anteriores	**-**	**-**	**-**	**-**	**-**	**-**
Transacciones de la Deuda Pública / Costo Financiero de la Deuda	-	-	-	-	-	-
Transferencias, Participaciones y Aportaciones entre Diferentes Niveles y Ordenes de Gobierno	-	-	-	-	-	-
Saneamiento del Sistema Financiero	-	-	-	-	-	-
Adeudos de Ejercicios Fiscales Anteriores	-	-	-	-	-	-
Total del Gasto	**42,284,628**	**-**	**42,284,628**	**6,636,332**	**6,636,332**	**35,648,296**

Concepto	Egresos					Subejercicio
	Aprobado	Ampliaciones/ (Reducciones)	Modificado	Devengado	Pagado	
Gasto No Etiquetado	**42,284,628**	**-**	**42,284,628**	**6,636,332**	**6,636,332**	**35,648,296**
Gobierno	***42,284,628***	**-**	***42,284,628***	***6,636,332***	***6,636,332***	***35,648,296***
Legislación	-	-	-	-	-	-
Justicia		-	-	-	-	-
Coordinación de la Política de Gobierno	-	-	-	-	-	-
Relaciones Exteriores	-	-	-	-	-	-
Asuntos Financieros y Hacendarios	-	-	-	-	-	-
Seguridad Nacional	-	-	-	-	-	-
Asuntos de Orden Público y de Seguridad Interior	-	-	-	-	-	-
Otros Servicios Generales	42,284,628	-	42,284,628	6,636,332	6,636,332	35,648,296
Desarrollo Social	**-**	**-**	**-**	**-**	**-**	**-**
Protección Ambiental	-	-	-	-	-	-
Vivienda y Servicios a la Comunidad	-	-	-	-	-	-
Salud	-	-	-	-	-	-
Recreación, Cultura y Otras Manifestaciones Sociales	-	-	-	-	-	-
Educación	-	-	-	-	-	-
Protección Social	-	-	-	-	-	-
Otros Asuntos Sociales	-	-	-	-	-	-
Desarrollo Económico	**-**	**-**	**-**	**-**	**-**	**-**
Asuntos Económicos, Comerciales y Laborales en Gral.	-	-	-	-	-	-
Agropecuaria, Silvicultura, Pesca y Caza	-	-	-	-	-	-
Combustibles y Energía	-	-	-	-	-	-
Minería, Manufacturas y Construcción	-	-	-	-	-	-
Transporte	-	-	-	-	-	-
Comunicaciones	-	-	-	-	-	-
Turismo	-	-	-	-	-	-
Ciencia, Tecnología e Innovación	-	-	-	-	-	-
Otras Industrias y Otros Asuntos Económicos	-	-	-	-	-	-
Otras no Clasificadas en Funciones Anteriores	**-**	**-**	**-**	**-**	**-**	**-**
Transacciones de la Deuda Pública / Costo Financiero de la Deuda	-	-	-	-	-	-
Transferencias, Participaciones y Aportaciones entre Diferentes Niveles y Ordenes de Gobierno	-	-	-	-	-	-
Saneamiento del Sistema Financiero	-	-	-	-	-	-
Adeudos de Ejercicios Fiscales Anteriores	-	-	-	-	-	-
Gasto Etiquetado	**-**	**-**	**-**	**-**	**-**	**-**
Gobierno	**-**	**-**	**-**	**-**	**-**	**-**
Legislación	-	-	-	-	-	-
Justicia	-	-	-	-	-	-
Coordinación de la Política de Gobierno	-	-	-	-	-	-
Relaciones Exteriores	-	-	-	-	-	-
Asuntos Financieros y Hacendarios	-	-	-	-	-	-
Seguridad Nacional	-	-	-	-	-	-
Asuntos de Orden Público y de Seguridad Interior	-	-	-	-	-	-
Otros Servicios Generales	-	-	-	-	-	-
Desarrollo Social	**-**	**-**	**-**	**-**	**-**	**-**
Protección Ambiental	-	-	-	-	-	-
Vivienda y Servicios a la Comunidad	-	-	-	-	-	-
Salud	-	-	-	-	-	-
Recreación, Cultura y Otras Manifestaciones Sociales	-	-	-	-	-	-
Educación	-	-	-	-	-	-
Protección Social	-	-	-	-	-	-
Otros Asuntos Sociales	-	-	-	-	-	-
Desarrollo Económico	**-**	**-**	**-**	**-**	**-**	**-**
Asuntos Económicos, Comerciales y Laborales en Gral.	-	-	-	-	-	-
Agropecuaria, Silvicultura, Pesca y Caza	-	-	-	-	-	-
Combustibles y Energía	-	-	-	-	-	-
Minería, Manufacturas y Construcción	-	-	-	-	-	-
Transporte	-	-	-	-	-	-
Comunicaciones	-	-	-	-	-	-
Turismo	-	-	-	-	-	-
Ciencia, Tecnología e Innovación	-	-	-	-	-	-
Otras Industrias y Otros Asuntos Económicos	-	-	-	-	-	-
Otras no Clasificadas en Funciones Anteriores	**-**	**-**	**-**	**-**	**-**	**-**
Transacciones de la Deuda Pública / Costo Financiero de la Deuda	-	-	-	-	-	-
Transferencias, Participaciones y Aportaciones entre Diferentes Niveles y Ordenes de Gobierno	-	-	-	-	-	-
Saneamiento del Sistema Financiero	-	-	-	-	-	-
Adeudos de Ejercicios Fiscales Anteriores	-	-	-	-	-	-
Total del Egresos	**42,284,628**	**-**	**42,284,628**	**6,636,332**	**6,636,332**	**35,648,296**

Primer Informe de Cuenta Pública
Instituto de Servicios Registrales y Catastrales del Estado de Morelos
Estado Analítico del Ejercicio del Presupuesto de Egresos Detallado - LDF
Clasificación de Servicios Personales por Categoría
Del 1 de enero al 31 de marzo de 2025
(Cifras en Pesos)

Concepto	Egresos					Subejercicio
	Aprobado	Ampliaciones/ (Reducciones)	Modificado	Devengado	Pagado	
Gasto No Etiquetado	**34,777,363**	**-**	**34,777,363**	**2,545,374**	**2,545,374**	**32,231,989**
Personal Administrativo y de Servicio Público	***34,777,363***	**-**	***34,777,363***	***2,545,374***	***2,545,374***	***32,231,989***
Magisterio	-	-	-	-	-	-
Servicios de Salud	-	-	-	-	-	-
Personal Administrativo	-	-	-	-	-	-
Personal Médico, Paramédico y afín	-	-	-	-	-	-
Seguridad Pública	-	-	-	-	-	-
Gastos Asociados a la Implementación de Nuevas Leyes Fed. o Reformas a las Mismas	-	-	-	-	-	-
Nombre del Programa o Ley 1	-	-	-	-	-	-
Nombre del Programa o Ley 2	-	-	-	-	-	-
Sentencias Laborales Definitivas	-	-	-	-	-	-
Gasto Etiquetado	**-**	**-**	**-**	**-**	**-**	**-**
Personal Administrativo y de Servicio Público	-	-	-	-	-	-
Magisterio	-	-	-	-	-	-
Servicios de Salud	-	-	-	-	-	-
Personal Administrativo	-	-	-	-	-	-
Personal Médico, Paramédico y afín	-	-	-	-	-	-
Seguridad Pública	-	-	-	-	-	-
Gastos Asociados a la Implementación de Nuevas Leyes Fed. o Reformas a las Mismas	-	-	-	-	-	-
Nombre del Programa o Ley 1	-	-	-	-	-	-
Nombre del Programa o Ley 2	-	-	-	-	-	-
Sentencias Laborales Definitivas	-	-	-	-	-	-
Total del Gasto en Servicios Personales	**34,777,363**	**-**	**34,777,363**	**2,545,374**	**2,545,374**	**32,231,989**

Primer Informe de Cuenta Pública
Instituto de Servicios Registrales y Catastrales del Estado de Morelos
Estado Analítico del Ejercicio del Presupuesto de Egresos
Clasificación Económica (por Tipo de Gasto)
Del 1 de enero al 31 de marzo de 2025
(Cifras en Pesos)

Concepto	Egresos					Subejercicio
	Aprobado	Ampliaciones/ (Reducciones)	Modificado	Devengado	Pagado	
	1	2	3 = (1 + 2)	4	5	6 = (3 - 4)
Gasto Corriente	39,474,368	-	39,474,368	6,636,332	6,636,332	32,838,036
Gasto de Capital	2,810,260	-	2,810,260	-	-	2,810,260
Amortización de la Deuda y Disminución de Pasivos	-	-	-	-	-	-
Pensiones y Jubilaciones	-	-	-	-	-	-
Participaciones	-	-	-	-	-	-
Total del Gasto	**42,284,628**	**-**	**42,284,628**	**6,636,332**	**6,636,332**	**35,648,296**

Primer Informe de Cuenta Pública
Instituto de Servicios Registrales y Catastrales del Estado de Morelos
Endeudamiento Neto
Del 1 de enero al 31 de marzo de 2025
(Cifras en Pesos)

Identificación de Crédito o Instrumento	Contratación / Colocación	Amortización	Endeudamiento Neto
	A	B	C = A - B
Créditos Bancarios			
			-
			-
			-
			-
			-
			-
			-
			-
			-
			-
			-
			-
Total Créditos Bancarios	-	-	-
Otros Instrumentos de Deuda			
			-
			-
			-
			-
			-
			-
			-
Total Otros Instrumentos de Deuda	-	-	-
TOTAL	-	-	-

NO APLICA

Primer Informe de Cuenta Pública
Instituto de Servicios Registrales y Catastrales del Estado de Morelos
Intereses de la Deuda
Del 1 de enero al 31 de marzo de 2025
(Cifras en Pesos)

Identificación de Crédito o Instrumento	Devengado	Pagado
Créditos Bancarios		
	-	-
	-	-
	-	-
	-	-
	-	-
	-	-
	-	-
	-	-
	-	-
	-	-
	-	-
Total de Intereses de Créditos Bancarios	**-**	**-**
Otros Instrumentos de Deuda		
	-	-
	-	-
	-	-
	-	-
	-	-
	-	-
	-	-
	-	-
	-	-
	-	-
Total de Intereses de Otros Instrumentos de Deuda	**-**	**-**
TOTAL	**-**	**-**

NO APLICA

CUENTA PUBLICA TRIMESTRAL
Instituto de Servicios Registrales y Catastrales del Estado de Morelos
Flujo de Fondos
Del 1 de Enero al 31 de Marzo de 2025
(Pesos)

Concepto	Estimado	Modificado	Devengado	Recaudado/Pagado
I. INGRESOS PRESUPUESTARIOS				
Ingreso de Libre Disposición	42,284,628.00	0.00	9,763,317.00	8,575,268.00
Ingreso Etiquetado		0.00	0.00	0.00
Total Ingresos Presupuestarios	**42,284,628.00**	**0.00**	**9,763,317.00**	**8,575,268.00**
II. REMANENTES DE EJERCICIO ANTERIOR				
Remanentes de Ingresos de Libre Disposición aplicados en el periodo	0.00	0.00	0.00	0.00
Total Remanentes del Ejercicio Anterior	**0.00**	**0.00**	**0.00**	**0.00**
III. RENDIMIENTOS GANADOS	**0.00**	**0.00**	**11,641.00**	**11,641.00**
Rendimientos ganados	0.00	0.00	11,641.00	11,641.00
IV. OTROS INGRESOS	**0.00**	**0.00**	**0.00**	**0.00**
Máquina Vending	0.00	0.00	0.00	0.00
TOTAL DE INGRESOS EJERCICIO 2024	**42,284,628.00**	**0.00**	**9,774,958.00**	**8,586,909.00**
III. EGRESOS PRESUPUESTARIO				
Gasto No Etiquetado	42,284,628.00	0.00	6,636,332.00	6,636,332.00
Gasto Etiquetado	0.00	0.00	0.00	0.00
Total Egresos Presupuestarios	**42,284,628.00**	**0.00**	**6,636,332.00**	**6,636,332.00**
IV. Total Flujo de Fondos	**0.00**	**0.00**	**3,138,626.00**	**1,950,577.00**

ISRYC
INSTITUTO DE SERVICIOS REGISTRALES Y CATASTRALES

Información Programática

PRIMER INFORME DE CUENTA PÚBLICA
INSTITUTO DE SERVICIOS REGITRALES Y CATASTRALES
DEL ESTADO DE MORELOS
ENERO –MARZO

2025

Primer Informe de Cuenta Pública
Instituto de Servicios Registrales y Catastrales del Estado de Morelos
Gasto por Categoría Programática
Del 1 de enero al 31 de marzo de 2025
(Cifras en Pesos)

Concepto	Egresos					Subejercicio
	Aprobado	Ampliaciones/ (Reducciones)	Modificado	Devengado	Pagado	
	1	2	3 = (1 + 2)	4	5	6 = (3 - 4)
Programas						
Subsidios: Sector Social y Privado o Ent. Federativas y Municipios	**-**	**-**	**-**	**-**	**-**	**-**
Sujetos a Reglas de Operación	-	-	-	-	-	-
Otros Subsidios	-	-	-	-	-	-
Desempeño de las Funciones	**42,284,628**	**-**	**42,284,628**	**6,636,332**	**6,636,332**	**35,648,296**
Prestación de Servicios Públicos	42,284,628	-	42,284,628	6,636,332	6,636,332	35,648,296
Provisión de Bienes Públicos	-	-	-	-	-	-
Planeación, Seguimiento y Evaluación de Políticas Públicas	-	-	-	-	-	-
Promoción y Fomento	-	-	-	-	-	-
Regulación y Supervisión	-	-	-	-	-	-
Funciones de las Fuerzas Armadas (Únicamente Gobierno Federal)	-	-	-	-	-	-
Específicos	-	-	-	-	-	-
Proyectos de Inversión	-	-	-	-	-	-
Administrativos y de Apoyo	**-**	**-**	**-**	**-**	**-**	**-**
Apoyo al Proceso Presupuestario y para Mejorar la Eficiencia Institucional	-	-	-	-	-	-
Apoyo a la Función Pública y al Mejoramiento de la Gestión	-	-	-	-	-	-
Operaciones Ajenas	-	-	-	-	-	-
Compromisos	**-**	**-**	**-**	**-**	**-**	**-**
Obligaciones de Cumplimiento de Resolución Jurisdiccional	-	-	-	-	-	-
Desastres Naturales	-	-	-	-	-	-
Obligaciones	**-**	**-**	**-**	**-**	**-**	**-**
Pensiones y Jubilaciones	-	-	-	-	-	-
Aportaciones a la Seguridad Social	-	-	-	-	-	-
Aportaciones a Fondos de Estabilización	-	-	-	-	-	-
Aportaciones a Fondos de Inversión y Reestructura de Pensiones	-	-	-	-	-	-
Programas de Gasto Federalizado (Gobierno Federal)	**-**	**-**	**-**	**-**	**-**	**-**
Gasto Federalizado	-	-	-	-	-	-
Participaciones a Entidades Federativas y Municipios	**-**	**-**	**-**	**-**	**-**	**-**
Costo financiero, deuda o apoyos a deudores y ahorradores de la banca	**-**	**-**	**-**	**-**	**-**	**-**
Adeudos de ejercicios fiscales anteriores	**-**	**-**	**-**	**-**	**-**	**-**
Total del Gasto	**42,284,628**	**-**	**42,284,628**	**6,636,332**	**6,636,332**	**35,648,296**

Primer Informe de Cuenta Pública
Instituto de Servicios Registrales y Catastrales del Estado de Morelos
Indicadores de Postura Fiscal
Del 1 de enero al 31 de marzo de 2025
(Cifras en Pesos)

Concepto	Estimado/Aprobado	Devengado	Recaudado/Pagado
I. Ingresos Presupuestarios	**42,284,628**	**9,774,958**	**8,586,909**
1. Ingresos del Gobierno de la Entidad Federativa	-	-	-
2. Ingresos del Sector Paraestatal	42,284,628	9,774,958	8,586,909
II. Egresos Presupuestarios	**42,284,628**	**6,636,332**	**6,636,332**
3. Egresos del Gobierno de la Entidad Federativa	-	-	-
4. Egresos del Sector Paraestatal	42,284,628	6,636,332	6,636,332
III. Balance Presupuestario (Superávit o Déficit) (III= I - II)	**-**	**3,138,626**	**1,950,577**

Concepto	Estimado/Aprobado	Devengado	Recaudado/Pagado
III. Balance presupuestario (Superávit o Déficit)	-	3,138,626	1,950,577
IV. Intereses, Comisiones y Gastos de la Deuda	-	-	-
V. Balance Primario (Superávit o Déficit) (V= III + IV)	**-**	**3,138,626**	**1,950,577**

Concepto	Estimado/Aprobado	Devengado	Recaudado/Pagado
A. Financiamiento	-	-	-
B. Amortización de la deuda	-	-	-
C. Financiamiento Neto	**-**	**-**	**-**

CUENTA PUBLICA TRIMESTRAL
Instituto de Servicios Registrales y Catastrales
del Estado de Morelos
Programas y Proyectos de Inversión
Del 1 de Enero al 31 de Marzo de 2025
(Pesos)

NO APLICA

El Instituto de Servicios Registrales y Catastrales del Estado de Morelos, a la fecha no tiene Programas y Proyectos de Inversión.

Proyecto 1: Registro, certificación y consulta de los actos jurídicos relativos a los bienes inmuebles, así como fortalecimiento de la administración catastral en los municipios y el Estado.

Indicadores	Unidad de medida	Meta 2025	Avance Programado	Avance real	Observaciones	Tipo de Metas
1. Porcentaje de inscripciones realizadas de documentos de la propiedad y el comercio.	Porcentaje	100%	100%	100%		Acumulada
2. Porcentaje de certificaciones realizadas de documentos inscritos de la propiedad y el comercio	Porcentaje	100%	100%	100%		Acumulada
3. Porcentaje de consultas atendidas sobre folios electrónicos de la propiedad y el comercio	Porcentaje	100%	100%	100%		Acumulada
4. Porcentaje de emisión de copias certificadas, informes de testamentos, testimonios y autorización y cierre de protocolos.	Porcentaje	100%	100%	100%		Acumulada
5. Porcentaje de predios vinculados registral y catastralmente.	Porcentaje	100%	100%	100%		Acumulada
6. Porcentaje de Modificaciones y actualizaciones realizadas a la base de datos del padrón catastral	Porcentaje	100%	100%	100%		Acumulada
7. Porcentaje Modificaciones y actualizaciones realizadas a la cartografía	Porcentaje	100%	100%	100%		Acumulada
8. Porcentaje de asesorías y/o capacitaciones impartidas a los Municipios en materia de Soporte técnico - administrativo	Porcentaje	100%	100%	100%		Acumulada

ISRYC
INSTITUTO DE SERVICIOS REGISTRALES Y CATASTRALES

Anexos

PRIMER INFORME DE CUENTA PÚBLICA
INSTITUTO DE SERVICIOS REGITRALES Y CATASTRALES
DEL ESTADO DE MORELOS
ENERO - MARZO
2025

Código	Descripción del Bien Inmueble	Valor en libros
58200001	La fracción resto resultante de la división del predio denominado el Corral, con ubicación atual en la esquina que forman las calles Avenida José María Morelos y el Zapote, en la Ciudad de Cuernavaca, Morelos así como las construcciones e istalaciones en el existentes, identificado catastralmente con la cuenta MIL CIEN GUIÓN CERO UNO GUIÓN CERO VEINTIUNO GUIÓN CERO CERO DOS (110-01-021-002) con una superficie de Tres Mil Novecientos Treinta Metros Cuadrados, sobre los cuales existen construcciones con superficie de Mil Ciento Sesenta y Siete Metros Cuadrados.	59,950,000

Primer Informe de Cuenta Pública
Instituto de Servicios Registrales y Catastrales del Estado de Morelos
Relación de Cuentas Bancarias Productivas Específicas
Al 31 de marzo de 2025

Clave	Fondo, Programa o Convenio	Datos de la Cuenta Bancaria	
		Institución Bancaria	Número de Cuenta

NO APLICA

Relación de Esquemas Bursátiles y de Coberturas Financieras

De conformidad con lo dispuesto en último párrafo del art. 46 de la Ley General de Contabilidad Gubernamental, El Instituto de Servicios Registrales y Catastrales del Estado de Morelos, no existe información pertinente a Esquemas Bursátiles y de Cobertura Financiera que relacionar.

Instituto del Deporte y Cultura Física del Estado de Morelos

Primer Informe de Cuenta Pública
Organismos Públicos Descentralizados
enero – marzo
2025

Introducción

PRIMER INFORME DE CUENTA PÚBLICA
INSTITUTO DEL DEPORTE Y CULTURA FISICA DEL ESTADO DE MORELOS
ENERO - MARZO
2025

Cuenta Pública Anual del 01 de enero al 31 de marzo de 2025

Introducción

Este organismo fue creado el 26 de julio del 2006, según Decreto no. 1169, publicado en el Periódico Oficial "Tierra y Libertad" no. 4475, páginas de la 23 a la 27.

Los estados financieros del Instituto del Deporte y Cultura Física del Estado de Morelos, proveen de información financiera a los principales usuarios de la misma, al Congreso y a los ciudadanos.

El objetivo del presente documento es la revelación del contexto y de los aspectos económicos-financieros más relevantes que influyeron en las decisiones del ejercicio contable y presupuestal de enero-diciembre 2025.

De conformidad con la normatividad del Consejo Nacional de Armonización Contable, este Instituto adquirió el sistema integrado de gestión pública, presupuesto y contabilidad gubernamental denominado "SCODAP" en el cual se han registrado las operaciones financieras desde el ejercicio 2012 y se han actualizado las licencias de los años 2013, 2014, 2015, 2016, 2017, 2018, 2019, 2020, 2021, 2022, 2023, 2024 y 2025. En dicho sistema los registros contables se realizan en base al plan de cuentas emitido por el CONAC de acuerdo a las matrices de conversión con las partidas del clasificador por objeto del gasto, así como al catálogo por rubros de ingresos. A partir de la versión del Scodap 2015 el sistema vincula la información financiera con los clasificadores por tipo de gasto, por función y clasificación administrativa. En él se genera la siguiente información:

Contable

Estado de Actividades
Estado de Situación Financiera
Estado de Cambios en la Situación Financiera
Estado Analítico del Activo
Estado de Variación en la Hacienda Pública
Estado de Flujos de Efectivo
Notas a los Estados Financieros

Presupuestal

Estado analítico de ingresos
Estado analítico del ejercicio del presupuesto de egresos en clasificación por objeto del gasto, administrativa, funcional, servicios personales y por tipo de gasto.

Información Programática

Gasto por Categoría Programática
Indicadores de Postura Fiscal

MORELOS
LA TIERRA QUE NOS UNE
GOBIERNO DEL ESTADO
2018 - 2024

INDEM
INSTITUTO DEL DEPORTE
Y CULTURA FÍSICA DEL
ESTADO DE MORELOS

Información Contable

PRIMER INFORME DE CUENTA PÚBLICA
INSTITUTO DEL DEPORTE Y CULTURA
FISICA DEL ESTADO DE MORELOS
ENERO - MARZO

2025

Primer Informe de Cuenta Pública
Instituto del Deporte y Cultura Fisica del Estado de Morelos
Estado de Actividades
Del 1 de enero al 31 de marzo de 2024 y 2025
(Cifras en Pesos)

Concepto	2025	2024	Concepto	2025	2024
INGRESOS Y OTROS BENEFICIOS			**GASTOS Y OTRAS PÉRDIDAS**		
Ingresos de Gestión	-	-	*Gastos de Funcionamiento*	*8,648,215*	*5,518,757*
Impuestos	-	-	Servicios Personales	4,032,895	3,229,283
Cuotas y Aportaciones de Seguridad Social	-	-	Materiales y Suministros	1,009,336	126,690
Contribuciones de Mejoras	-	-	Servicios Generales	3,605,984	2,162,784
Derechos	-	-			
Productos	-	-	*Transferencias, Asignaciones, Subsidios y Otras Ayudas*	*4,583,561*	*3,774,313*
Aprovechamientos	-	-			
Ingresos por Venta de Bienes y Prestación de Servicios	-	-	Transferencias Internas y Asignaciones al Sector Público	-	-
			Transferencias al Resto del Sector Público	-	-
			Subsidios y Subvenciones	-	-
Participaciones, Aportaciones, Convenios, Incentivos Derivados de la Colaboración Fiscal, Fondos Distintos de Aportaciones, Transferencias, Asignaciones, Subsidios y Subvenciones, y Pensiones y Jubilaciones	*17,738,318*	*16,966,829*	Ayudas Sociales	4,365,514	3,268,618
			Pensiones y Jubilaciones	218,047	505,695
			Transferencias a Fideicomisos, Mandatos y Contratos Análogos	-	-
			Transferencias a la Seguridad Social	-	-
			Donativos	-	-
Participaciones, Aportaciones, Convenios, Incentivos Derivados de la Colaboración Fiscal y Fondos Distintos de Aportaciones	-	-	Transferencias al Exterior	-	-
Transferencias, Asignaciones, Subsidios y Subvenciones, y Pensiones y Jubilaciones	17,738,318	16,966,829	*Participaciones y Aportaciones*	-	-
			Participaciones	-	-
			Aportaciones	-	-
Otros Ingresos y Beneficios	-	-	Convenios	-	-
Ingresos Financieros	-	-	*Intereses, Comisiones y Otros Gastos de la Deuda Pública*	-	-
Incremento por Variación de Inventarios	-	-			
Disminución del Exceso de Estimaciones por Pérdida o Deterioro u Obsolescencia	-	-	Intereses de la Deuda Pública	-	-
			Comisiones de la Deuda Pública	-	-
Disminución del Exceso de Provisiones	-	-	Gastos de la Deuda Pública	-	-
Otros Ingresos y Beneficios Varios	-	-	Costo por Coberturas	-	-
			Apoyos Financieros	-	-
			Otros Gastos y Pérdidas Extraordinarias	*228,423*	*195,399*
Total de Ingresos y Otros Beneficios	**17,738,318**	**16,966,829**			
			Estimaciones, Depreciaciones, Deterioros, Obsolescencia y Amortizaciones	228,423	195,399
			Provisiones	-	-
			Disminución de Inventarios	-	-
			Otros Gastos	-	-
			Inversión Pública	-	-
			Inversión Pública no Capitalizable	-	-
			Total de Gastos y Otras Pérdidas	**13,460,199**	**9,488,469**
			Resultados del Ejercicio (Ahorro/Desahorro)	**4,278,119**	**7,478,360**

Bajo protesta de decir verdad declaramos que los Estados Financieros y sus notas, son razonablemente correctos y son responsabilidad del emisor.

Primer Informe de Cuenta Pública
Instituto del Deporte y Cultura Fisica del Estado de Morelos
Estado de Situación Financiera
Al 31 de marzo de 2024 y 2025
(Cifras en Pesos)

CONCEPTO	Año 2025	Año 2024
ACTIVO		
Activo Circulante		
Efectivo y Equivalentes	4,919,242	12,053,501
Derechos a Recibir Efectivo o Equivalentes	853,555	25,396
Derechos a Recibir Bienes o Servicios	227,472	-
Inventarios	-	-
Almacenes	-	-
Estimación por Pérdida o Deterioro de Activos Circulantes	-	-
Otros Activos Circulantes	-	-
Total de Activos Circulantes	*6,000,269*	*12,078,897*
Activo No Circulante		
Inversiones Financieras a Largo Plazo	-	-
Derechos a Recibir Efectivo o Equivalentes a Largo Plazo	-	-
Bienes Inmuebles, Infraestructura y Construcciones en Proceso	-	-
Bienes Muebles	23,973,996	22,120,261
Activos Intangibles	329,600	329,600
Depreciación, Deterioro y Amortización Acumulada de Bienes	(6,083,678)	(4,115,442)
Activos Diferidos	-	-
Estimación por Pérdida o Deterioro de Activos no Circulantes	-	-
Otros Activos no Circulantes	-	-
Total de Activos No Circulantes	*18,219,918*	*18,334,419*
Total del Activo	**24,220,187**	**30,413,316**

CONCEPTO	Año 2025	Año 2024
PASIVO		
Pasivo Circulante		
Cuentas por Pagar a Corto Plazo	669,824	708,473
Documentos por Pagar a Corto Plazo	-	-
Porción a Corto Plazo de la Deuda Pública a Largo Plazo	-	-
Títulos y Valores a Corto Plazo	-	-
Pasivos Diferidos a Corto Plazo	-	-
Fondos y Bienes de Terceros en Garantía y/o Administración a Corto Plazo	1,091	11
Provisiones a Corto Plazo	-	-
Otros Pasivos a Corto Plazo	94,762	154,447
Total de Pasivos Circulantes	*765,677*	*862,931*
Pasivo No Circulante		
Cuentas por Pagar a Largo Plazo	-	-
Documentos por Pagar a Largo Plazo	-	-
Deuda Pública a Largo Plazo	-	-
Pasivos Diferidos a Largo Plazo	-	-
Fondos y Bienes de Terceros en Garantía y/o en Administración a Largo Plazo	-	18,050
Provisiones a Largo Plazo	-	-
Total de Pasivos No Circulantes	-	*18,050*
Total del Pasivo	**765,677**	**880,981**
HACIENDA PÚBLICA / PATRIMONIO		
Hacienda Pública / Patrimonio Contribuido	*15,035,206*	*15,313,206*
Aportaciones	-	-
Donaciones de Capital	15,035,206	15,313,206
Actualización de la Hacienda Pública / Patrimonio	-	-
Hacienda Pública / Patrimonio Generado	*8,419,304*	*14,219,129*
Resultados del Ejercicio (Ahorro / Desahorro)	4,278,119	7,478,360
Resultados de Ejercicios Anteriores	4,141,185	6,740,769
Revalúos	-	-
Reservas	-	-
Rectificaciones de Resultados de Ejercicios Anteriores	-	-
Exceso o Insuficiencia en la Actualización de la Hacienda Publica / Patrimonio	-	-
Resultado por Posición Monetaria	-	-
Resultado por Tenencia de Activos no Monetarios	-	-
Total Hacienda Pública / Patrimonio	**23,454,510**	**29,532,335**
Total del Pasivo y Hacienda Pública / Patrimonio	**24,220,187**	**30,413,316**

Bajo protesta de decir verdad declaramos que los Estados Financieros y sus notas, son razonablemente correctos y son responsabilidad del emisor.

Primer Informe de Cuenta Pública
Instituto del Deporte y Cultura Fisica del Estado de Morelos
Estado de Situación Financiera Detallado - LDF
Al 31 de marzo de 2025 y al 31 de diciembre de 2024
(Cifras en Pesos)

CONCEPTO	31 de marzo 2025	31 de diciembre 2024	CONCEPTO	31 de marzo 2025	31 de diciembre 2024
ACTIVO			**PASIVO**		
Activo Circulante			*Pasivo Circulante*		
Efectivo y Equivalentes	*4,919,242*	*1,906,426*	Cuentas por Pagar a Corto Plazo	*669,824*	*730,971*
Efectivo	-	-	Servicios Personales por Pagar a Corto Plazo	-	112,000
Bancos/Tesorería	4,919,242	1,906,426	Proveedores por Pagar a Corto Plazo	518,963	74,641
Bancos/Dependencias y Otros	-	-	Contratistas por Obras Públicas por Pagar a Corto Plazo	-	-
Inversiones Temporales (Hasta 3 meses)	-	-	Participaciones y Aportaciones por Pagar a Corto Plazo	-	-
Fondos con Afectación Específica	-	-	Transferencias Otorgadas por Pagar a Corto Plazo	27,840	-
Depósitos de Fondos de Terceros en Garantía y/o Admón.	-	-	Int., Comisiones y Otros Gastos de la Deuda Púb. por Pagar a Corto Plazo	-	-
Otros Efectivos y Equivalentes	-	-	Retenciones y Contribuciones por Pagar a Corto Plazo	123,021	544,330
			Devoluciones de la Ley de Ingresos por Pagar a Corto Plazo	-	-
Derechos a Recibir Efectivo o Equivalentes	*853,555*	*12,650*	Otras Cuentas por Pagar a Corto Plazo	-	-
Inversiones Financieras de Corto Plazo	-	-			
Cuentas por Cobrar a Corto Plazo	-	-	Documentos por Pagar a Corto Plazo	-	-
Deudores Diversos por Cobrar a Corto Plazo	853,555	12,650	Documentos Comerciales por Pagar a Corto Plazo	-	-
Ingresos por Recuperar a Corto Plazo	-	-	Documentos con Contratistas por Obras Púb. por Pagar a Corto Plazo	-	-
Deudores por Anticipos de la Tesorería a Corto Plazo	-	-	Otros Documentos por Pagar a Corto Plazo	-	-
Préstamos Otorgados a Corto Plazo	-	-			
Otros Derechos a Recibir Efectivo o Equiv. a Corto Plazo	-	-	Porción a Corto Plazo de la Deuda Pública a Largo Plazo	-	-
			Porción a Corto Plazo de la Deuda Pública	-	-
Derechos a Recibir Bienes o Servicios	*227,472*	-	Porción a Corto Plazo de Arrendamiento Financiero	-	-
Ant. a Proveedores por Adq. de Bienes y Prest. de Serv. a Corto Plazo	227,472	-			
Ant. a Proveedores por Adq. de Bienes Inm. y Muebles a Corto Plazo	-	-	Títulos y Valores a Corto Plazo	-	-
Ant. a Proveedores por Adq. de Bienes Intangibles a Corto Plazo	-	-			
Anticipo a Contratistas por Obras Públicas a Corto Plazo	-	-	Pasivos Diferidos a Corto Plazo	-	-
Otros Derechos a Recibir Bienes o Servicios a Corto Plazo	-	-	Ingresos Cobrados por Adelantado a Corto Plazo	-	-
			Intereses Cobrados por Adelantado a Corto Plazo	-	-
Inventarios	-	-	Otros Pasivos Diferidos a Corto Plazo	-	-
Inventario de Mercancías para Venta	-	-			
Inventario de Mercancías Terminadas	-	-	Fondos y Bienes de Terceros en Garantía y/o Admón. a C. P.	*1,091*	*17*
Inventario de Mercancías en Proceso de Elaboración	-	-	Fondos en Garantía a Corto Plazo	-	-
Inventario de Materias Primas, Mat. y Suministros para Producción	-	-	Fondos en Administración a Corto Plazo	-	-
Bienes en Tránsito	-	-	Fondos Contingentes a Corto Plazo	-	-
			Fondos de Fideicomisos, Mandatos y Contratos Análogos a Corto Plazo	-	-
Almacenes	-	-	Otros Fondos de Terceros en Garantía y/o Administración a Corto Plazo	1,091	17
			Valores y Bienes en Garantía a Corto Plazo	-	-
Estimación por Pérdida o Deterioro de Activos Circulantes	-	-			
Est. para Ctas. Incobrables por Derechos a Recibir Efectivo o Equiv.	-	-	Provisiones a Corto Plazo	-	-
Estimación por Deterioro de Inventarios	-	-	Provisión para Demandas y Juicios a Corto Plazo	-	-
			Provisión para Contingencias a Corto Plazo	-	-
Otros Activos Circulantes	-	-	Otras Provisiones a Corto Plazo	-	-
Valores en Garantía	-	-			
Bienes en Garantía (excluye depósitos de fondos)	-	-	Otros Pasivos a Corto Plazo	*94,762*	*20,550*
Bienes Deriv. de Embargos, Decom., Aseguramientos y Dación en Pago	-	-	Ingresos por Clasificar	94,762	20,550
Adquisición con Fondos de Terceros	-	-	Recaudación por Participar	-	-
			Otros Pasivos Circulantes	-	-
Total de Activos Circulantes	*6,000,269*	*1,919,076*	*Total de Pasivos Circulantes*	*765,677*	*751,538*

Primer Informe de Cuenta Pública
Instituto del Deporte y Cultura Fisica del Estado de Morelos
Estado de Situación Financiera Detallado - LDF
Al 31 de marzo de 2025 y al 31 de diciembre de 2024
(Cifras en Pesos)

CONCEPTO	31 de marzo 2025	31 de diciembre 2024
Activo No Circulante		
Inversiones Financieras a Largo Plazo	-	-
Derechos a Recibir Efectivo o Equivalentes a Largo Plazo	-	-
Bienes Inmuebles, Infraestructura y Const. en Proceso	-	-
Bienes Muebles	23,973,996	23,534,509
Activos Intangibles	329,600	329,600
Depreciación, Deterioro y Amortización Acumulada de Bienes	(6,083,678)	(5,855,255)
Activos Diferidos	-	-
Estimación por Pérdida o Deterioro de Activos no Circulantes	-	-
Otros Activos no Circulantes	-	-
Total de Activos No Circulantes	*18,219,918*	*18,008,854*
Total del Activo	**24,220,187**	**19,927,930**

CONCEPTO	31 de marzo 2025	31 de diciembre 2024
Pasivo No Circulante		
Cuentas por Pagar a Largo Plazo	-	-
Documentos por Pagar a Largo Plazo	-	-
Deuda Pública a Largo Plazo	-	-
Pasivos Diferidos a Largo Plazo	-	-
Fdos. y Bienes de Terceros en Garantía y/o en Admón. a L.P.	-	-
Provisiones a Largo Plazo	-	-
Total de Pasivos No Circulantes	-	-
Total del Pasivo	**765,677**	**751,538**
HACIENDA PÚBLICA / PATRIMONIO		
Hacienda Pública / Patrimonio Contribuido	*15,035,206*	*15,035,206*
Aportaciones	-	-
Donaciones de Capital	15,035,206	15,035,206
Actualización de la Hacienda Pública / Patrimonio	-	-
Hacienda Pública / Patrimonio Generado	*8,419,304*	*4,141,186*
Resultados del Ejercicio (Ahorro / Desahorro)	4,278,119	(2,692,449)
Resultados de Ejercicios Anteriores	4,141,185	6,833,635
Revalúos	-	-
Reservas	-	-
Rectificaciones de Resultados de Ejercicios Anteriores	-	-
Exceso o Insuficiencia en la Actualización de la Hacienda Pública / Patrimonio	-	-
Resultado por Posición Monetaria	-	-
Resultado por Tenencia de Activos no Monetarios	-	-
Total Hacienda Pública / Patrimonio	**23,454,510**	**19,176,392**
Total del Pasivo y Hacienda Pública / Patrimonio	**24,220,187**	**19,927,930**

Bajo protesta de decir verdad declaramos que los Estados Financieros y sus notas, son razonablemente correctos y son responsabilidad del emisor.

Primer Informe de Cuenta Pública
Instituto del Deporte y Cultura Fisica del Estado de Morelos
Estado de Cambios en la Situación Financiera
Del 1 de enero al 31 de marzo de 2025
(Cifras en Pesos)

Concepto	Origen	Aplicación	Concepto	Origen	Aplicación
ACTIVO	*228,423*	*4,520,680*	**PASIVO**	-	*(14,139)*
Activo Circulante	-	*4,081,193*	*Pasivo Circulante*	-	*(14,139)*
Efectivo y Equivalentes	-	3,012,816	Cuentas por Pagar a Corto Plazo	-	61,147
Derechos a Recibir Efectivo o Equivalentes	-	840,905	Documentos por Pagar a Corto Plazo	-	-
Derechos a Recibir Bienes o Servicios	-	227,472	Porción a Corto Plazo de la Deuda Pública a Largo Plazo	-	-
Inventarios	-	-	Títulos y Valores a Corto Plazo	-	-
Almacenes	-	-	Pasivos Diferidos a Corto Plazo	-	-
Estimación por Pérdida o Deterioro de Activos Circulantes	-	-	Fdos. y Bienes de Terceros en Garantía y/o Admón. a C. P.	-	(1,074)
Otros Activos Circulantes	-	-	Provisiones a Corto Plazo	-	-
			Otros Pasivos a Corto Plazo	-	(74,212)
Activo No Circulante	*228,423*	*439,487*			
			Pasivo No Circulante	-	-
Inversiones Financieras a Largo Plazo	-	-			
Derechos a Recibir Efectivo o Equivalentes a Largo Plazo	-	-	Cuentas por Pagar a Largo Plazo	-	-
Bienes Inmuebles, Infraestructura y Constr. en Proceso	-	-	Documentos por Pagar a Largo Plazo	-	-
Bienes Muebles	-	439,487	Deuda Pública a Largo Plazo	-	-
Activos Intangibles	-	-	Pasivos Diferidos a Largo Plazo	-	-
Depreciación, Deterioro y Amort. Acumulada de Bienes	228,423	-	Fdos. y Bienes de Terceros en Garantía y/o Admón. a L. P.	-	-
Activos Diferidos	-	-	Provisiones a Largo Plazo	-	-
Est. por Pérdida o Deterioro de Activos no Circulantes	-	-			
Otros Activos no Circulantes	-	-	**HACIENDA PÚBLICA / PATRIMONIO**	*6,970,568*	*2,692,450*
			Hacienda Pública / Patrimonio Contribuido	-	-
			Aportaciones	-	-
			Donaciones de Capital	-	-
			Actualización de la Hacienda Pública / Patrimonio	-	-
			Hacienda Pública / Patrimonio Generado	*6,970,568*	*2,692,450*
			Resultados del Ejercicio (Ahorro / Desahorro)	6,970,568	-
			Resultados de Ejercicios Anteriores	-	2,692,450
			Revalúos	-	-
			Reservas	-	-
			Rectificaciones de Resultados de Ejercicios Anteriores	-	-
			Exceso o Insuficiencia en la Actualización de la Hacienda Pública / Patrimonio	-	-
			Resultado por Posición Monetaria	-	-
			Resultado por Tenencia de Activos no Monetarios	-	-

Bajo protesta de decir verdad declaramos que los Estados Financieros y sus notas, son razonablemente correctos y son responsabilidad del emisor.

Primer Informe de Cuenta Pública
Instituto del Deporte y Cultura Fisica del Estado de Morelos
Estado Analítico del Activo
Del 1 de enero al 31 de marzo de 2025
(Cifras en Pesos)

Concepto	Saldo Inicial 1	Cargos del Periodo 2	Abonos del Periodo 3	Saldo Final 4 =(1 + 2 - 3)	Variación del Periodo (4 - 1)
ACTIVO	**19,927,930**	**49,388,341**	**45,096,084**	**24,220,187**	**4,292,257**
Activo Circulante	*1,919,076*	*48,948,854*	*44,867,661*	*6,000,269*	*4,081,193*
Efectivo y Equivalentes	1,906,426	24,902,758	21,889,942	4,919,242	3,012,816
Derechos a Recibir Efectivo o Equivalentes	12,650	23,818,624	22,977,719	853,555	840,905
Derechos a Recibir Bienes o Servicios	-	227,472	-	227,472	227,472
Inventarios	-	-	-	-	-
Almacenes	-	-	-	-	-
Estimación por Pérdida o Deterioro de Activos Circulantes	-	-	-	-	-
Otros Activos Circulantes	-	-	-	-	-
Activo No Circulante	*18,008,854*	*439,487*	*228,423*	*18,219,918*	*211,064*
Inversiones Financieras a Largo Plazo	-	-	-	-	-
Derechos a Recibir Efectivo o Equivalentes a Largo Plazo	-	-	-	-	-
Bienes Inmuebles, Infraestructura y Constr. en Proceso	-	-	-	-	-
Bienes Muebles	23,534,509	439,487	-	23,973,996	439,487
Activos Intangibles	329,600	-	-	329,600	-
Depreciación, Deterioro y Amort. Acumulada de Bienes	(5,855,255)	-	228,423	(6,083,678)	(228,423)
Activos Diferidos	-	-	-	-	-
Est. por Pérdida o Deterioro de Activos no Circulantes	-	-	-	-	-
Otros Activos no Circulantes	-	-	-	-	-

Bajo protesta de decir verdad declaramos que los Estados Financieros y sus notas, son razonablemente correctos y son responsabilidad del emisor.

Primer Informe de Cuenta Pública

Instituto del Deporte y Cultura Fisica del Estado de Morelos

Estado Analítico de la Deuda y Otros Pasivos

Del 1 de enero al 31 de marzo de 2025

(Cifras en Pesos)

Denominación de las Deudas	Moneda de Contratación	Institución o País Acreedor	Saldo Inicial del Periodo	Saldo Final del Periodo
DEUDA PÚBLICA				
Corto Plazo				
Deuda Interna	Pesos		**-**	**-**
Instituciones de Crédito			-	-
Títulos y Valores			-	-
Arrendamientos Financieros			-	-
Deuda Externa	Pesos		**-**	**-**
Organismos Financieros Internacionales			-	-
Deuda Bilateral			-	-
Títulos y Valores			-	-
Arrendamientos Financieros			-	-
Subtotal a Corto Plazo			-	-
Largo Plazo				
Deuda Interna	Pesos		**-**	**-**
Instituciones de Crédito			-	-
Títulos y Valores			-	-
Arrendamientos Financieros			-	-
Deuda Externa	Pesos		**-**	**-**
Organismos Financieros Internacionales			-	-
Deuda Bilateral			-	-
Títulos y Valores			-	-
Arrendamientos Financieros			-	-
Subtotal a Largo Plazo			-	-
Otros Pasivos			**751,538**	**765,677**
Total Deuda y Otros Pasivos			*751,538*	*765,677*

Bajo protesta de decir verdad declaramos que los Estados Financieros y sus notas, son razonablemente correctos y son responsabilidad del emisor.

Primer Informe de Cuenta Pública
Instituto del Deporte y Cultura Fisica del Estado de Morelos
Informe Analítico de la Deuda Pública y Otros Pasivos - LDF
Del 1 de enero al 31 de marzo de 2025
(Cifras en Pesos)

Denominación de la Deuda Pública y Otros Pasivos	Saldo al 31 de Diciembre de 2024	Disposiciones del Periodo	Amortizaciones del Periodo	Revaluaciones, Reclasificaciones y Otros Ajustes	Saldo Final del Periodo	Pago de Intereses del Periodo	Pago de Comisiones y demás costos asociados durante el Periodo
Deuda Pública	-	-	-	-	-	-	-
Corto Plazo	-	-	-	-	-	-	-
Instituciones de Crédito	-	-	-	-	-	-	-
Títulos y Valores	-	-	-	-	-	-	-
Arrendamientos Financieros	-	-	-	-	-	-	-
Largo Plazo	-	-	-	-	-	-	-
Instituciones de Crédito	-	-	-	-	-	-	-
Títulos y Valores	-	-	-	-	-	-	-
Arrendamientos Financieros	-	-	-	-	-	-	-
Otros Pasivos	*751,538*	-	-	-	*765,677*	-	-
Total de la Deuda Pública y Otros Pasivos	*751,538*	-	-	-	*765,677*	-	-
Deuda Contingente[1] (Informativo)							
Deuda Contingente 1	-	-	-	-	-	-	-
Deuda Contingente 2	-	-	-	-	-	-	-
Deuda Contingente xx	-	-	-	-	-	-	-
Valor de Instrumentos Bono Cupón Cero [2]							
Instrumento Bono Cupón Cero 1	-	-	-	-	-	-	-
Instrumento Bono Cupón Cero 2	-	-	-	-	-	-	-
Instrumento Bono Cupón Cero 3	-	-	-	-	-	-	-

1 Se refiere a cualquier Financiamiento sin fuente o garantía de pago definida, que sea asumida de manera solidaria o subsidiaria por las Entidades Federativas con sus Municipios, organismos descentralizados y empresas de participación estatal mayoritaria y fideicomisos, locales o municipales, y por los Municipios con sus respectivos organismos descentralizados y empresas de participación municipal mayoritaria.

2 Se refiere al valor del Bono Cupón Cero que respalda el pago de los créditos asociados al mismo (Activo).

Obligaciones a Corto Plazo	Monto Contratado	Plazo Pactado	Tasa de Interés	Comisiones y Costos Relacionados	Tasa Efectiva
Obligaciones a Corto Plazo (Informativo)					
Crédito 1	-	-	-	-	-
Crédito 2	-	-	-	-	-
Crédito xx	-	-	-	-	-

Bajo protesta de decir verdad declaramos que los Estados Financieros y sus notas, son razonablemente correctos y son responsabilidad del emisor.

Denominación de las Obligaciones Diferentes de Financiamiento	Fecha del Contrato	Fecha de inicio de operación del proyecto	Fecha de vencimiento	Monto de la inversión pactado	Plazo pactado	Monto promedio mensual del pago de la contraprestación	Monto promedio mensual del pago de la contraprestación correspondiente al pago de inversión	Monto pagado de la inversión al 31 de marzo de 2025	Monto pagado de la inversión actualizado al 31 de marzo de 2025	Saldo pendiente por pagar de la inversión al 31 de marzo de 2025
Asociaciones Público Privadas (APP´s)				-		-	-	-	-	-
APP 1				-		-	-	-	-	-
APP 2				-		-	-	-	-	-
APP 3							-	-	-	-
APP xx							-	-	-	-
Otros Instrumentos				-		-	-	-	-	-
Otro Instrumento 1				-		-	-	-	-	-
Otro Instrumento 2				-		-	-	-	-	-
Otro Instrumento 3				-		-	-	-	-	-
Otro Instrumento xx				-		-	-	-	-	-
Total de Obligaciones Diferentes de Financiamiento				-		-	-	-	-	-

NO APLICA

Bajo protesta de decir verdad declaramos que los Estados Financieros y sus notas, son razonablemente correctos y son responsabilidad del emisor.

Primer Informe de Cuenta Pública
Instituto del Deporte y Cultura Fisica del Estado de Morelos
Estado de Variación en la Hacienda Pública
Del 1 de enero al 31 de marzo de 2025
(Cifras en Pesos)

Concepto	Hacienda Pública/Patrimonio Contribuido	Hacienda Pública/Patrimonio Generado de Ejercicios Anteriores	Hacienda Pública/Patrimonio Generado del Ejercicio	Exceso o Insuficiencia en la Actualización de la Hacienda Pública / Patrimonio	TOTAL
Hacienda Pública / Patrimonio Contribuido Neto de 2024	**15,035,206**	**-**	**-**	**-**	**15,035,206**
Aportaciones	-	-	-	-	-
Donaciones de Capital	*15,035,206*	-	-	-	*15,035,206*
Actualización de la Hacienda Pública / Patrimonio	-	-	-	-	-
Hacienda Pública / Patrimonio Generado Neto de 2024	**-**	**6,833,635**	**(2,692,449)**	**-**	**4,141,186**
Resultados del Ejercicio (Ahorro / Desahorro)	-	-	*(2,692,449)*	-	*(2,692,449)*
Resultados de Ejercicios Anteriores	-	*6,833,635*	-	-	*6,833,635*
Revalúos	-	-	-	-	-
Reservas	-	-	-	-	-
Rectificaciones de Resultados de Ejercicios Anteriores	-	-	-	-	-
Exceso o Insuficiencia en la Actualización de la Hacienda Pública / Patrimonio Neto de 2024	**-**	**-**	**-**	**-**	**-**
Resultado por Posición Monetaria	-	-	-	-	-
Resultado por Tenencia de Activos no Monetarios	-	-	-	-	-
Hacienda Pública / Patrimonio Neto Final de 2024	**15,035,206**	**6,833,635**	**(2,692,449)**	**-**	**19,176,392**
Cambios en la Hacienda Pública / Patrimonio Contribuido Neto de 2025	**-**	**-**	**-**	**-**	**-**
Aportaciones	-	-	-	-	-
Donaciones de Capital	-	-	-	-	-
Actualización de la Hacienda Pública / Patrimonio	-	-	-	-	-
Variaciones de la Hacienda Pública / Patrimonio Generado Neto de 2025	**-**	**(2,692,450)**	**6,970,568**	**-**	**4,278,118**
Resultados del Ejercicio (Ahorro / Desahorro)	-	-	*4,278,119*	-	*4,278,119*
Resultados de Ejercicios Anteriores	-	*(2,692,450)*	*2,692,449*	-	*(1)*
Revalúos	-	-	-	-	-
Reservas	-	-	-	-	-
Rectificaciones de Resultados de Ejercicios Anteriores	-	-	-	-	-
Cambios en el Exceso o Insuficiencia en la Actualización de la Hacienda Pública / Patrimonio Neto de 2025	**-**	**-**	**-**	**-**	**-**
Resultado por Posición Monetaria	-	-	-	-	-
Resultado por Tenencia de Activos no Monetarios	-	-	-	-	-
Hacienda Pública / Patrimonio Neto Final de 2025	**15,035,206**	**4,141,185**	**4,278,119**	**-**	**23,454,510**

Bajo protesta de decir verdad declaramos que los Estados Financieros y sus notas, son razonablemente correctos y son responsabilidad del emisor.

Primer Informe de Cuenta Pública
Instituto del Deporte y Cultura Fisica del Estado de Morelos
Estado de Flujos de Efectivo
Del 1 de enero al 31 de marzo de 2024 y 2025
(Cifras en Pesos)

Concepto	2025	2024
Flujos de Efectivo de las Actividades de Operación		
Origen	*17,738,318*	*16,966,829*
Impuestos	-	-
Cuotas y Aportaciones de Seguridad Social	-	-
Contribuciones de Mejoras	-	-
Derechos	-	-
Productos	-	-
Aprovechamientos	-	-
Ingresos por Venta de Bienes y Prestación de Servicios	-	-
Participaciones, Aportaciones, Convenios, Incentivos Derivados de la Colaboración Fiscal y Fondos Distintos de Aportaciones	-	-
Transferencias, Asignaciones, Subsidios y Subvenciones, y Pensiones y Jubilaciones	17,738,318	16,966,829
Otros Orígenes de Operación	-	-
Aplicación	*13,231,776*	*9,293,070*
Servicios Personales	4,032,895	3,229,283
Materiales y Suministros	1,009,336	126,690
Servicios Generales	3,605,984	2,162,784
Transf. Internas y Asignaciones al Sector Público	-	-
Transferencias al resto del Sector Público	-	-
Subsidios y Subvenciones	-	-
Ayudas Sociales	4,365,514	3,268,618
Pensiones y Jubilaciones	218,047	505,695
Transf. a Fideicomisos, Mandatos y Contratos Análogos	-	-
Transferencias a la Seguridad Social	-	-
Donativos	-	-
Transferencias al Exterior	-	-
Participaciones	-	-
Aportaciones	-	-
Convenios	-	-
Otras Aplicaciones de Operación	-	-
Flujos Netos de Efectivo por Actividades de Operación	**4,506,542**	**7,673,759**

Concepto	2025	2024
Flujos de Efectivo de las Actividades de Inversión		
Origen	*360,009*	*195,399*
Bienes Inmuebles, Infraestructura y Construcciones en Proceso	-	-
Bienes Muebles	-	-
Otros Orígenes de Inversión	360,009	195,399
Aplicación	*1,853,735*	*2,490,761*
Bienes Inmuebles, Infraestructura y Construcciones en Proceso	-	-
Bienes Muebles	1,853,735	968,429
Otras Aplicaciones de Inversión	-	1,522,332
Flujos Netos de Efectivo por Actividades de Inversión	**(1,493,726)**	**(2,295,362)**
Flujo de Efectivo de las Actividades de Financiamiento		
Origen	-	-
Endeudamiento Neto	-	-
Interno	-	-
Externo	-	-
Otros Orígenes de Financiamiento	-	-
Aplicación	-	-
Servicios de la Deuda	-	-
Interno	-	-
Externo	-	-
Otras Aplicaciones de Financiamiento	-	-
Flujos Netos de Efectivo por Actividades de Financiamiento	**-**	**-**
Incremento/Disminución Neta en el Efectivo y Equivalentes al Efectivo	*3,012,816*	*5,378,397*
Efectivo y Equivalentes al Efectivo al Inicio del Ejercicio	**1,906,426**	**6,675,104**
Efectivo y Equivalentes al Efectivo al Final del Ejercicio	**4,919,242**	**12,053,501**

Bajo protesta de decir verdad declaramos que los Estados Financieros y sus notas, son razonablemente correctos y son responsabilidad del emisor.

La administración del periodo 2012-2018 del Instituto del Deporte y Cultura Física del Estado de Morelos generó un adeudo con el Sistema de Agua Potable y Alcantarillado de Cuernavaca (SAPAC) que al 31 de diciembre 2018 asciende a $3’815,443.00 según recibo n° 00081564.

Actualmente se están realizando las gestiones correspondientes por parte del área jurídica del Instituto del Deporte y darle una solución a éste pasivo.

El importe al 31 de diciembre de 2022 que se presenta es de $5’791,415.00 del bimestre 6 del año 2022 con recibo n° 0412282, el cual se tiene registrado en cuentas de orden.

INSTITUTO DEL DEPORTE Y CULTURA FÍSICA DEL ESTADO DE MORELOS
NOTAS A LOS ESTADOS FINANCIEROS
Del 1° de Enero al 31 de Marzo de 2025
(Cifras en pesos)

a) NOTAS DE GESTIÓN ADMINISTRATIVA

Introducción

Los estados financieros del Instituto del Deporte y Cultura Física del Estado de Morelos, proveen de información financiera a los principales usuarios de la misma, al congreso y a los ciudadanos.

El objetivo del presente documento es la revelación del contexto y de los aspectos económicos-financieros más relevantes que influyeron en las decisiones del ejercicio contable y presupuestal 2025.

1. Autorización e historia

El decreto por el que se crea el Instituto del Deporte y Cultura Física del Estado de Morelos fue publicado el 26 de julio de 2006, con personalidad jurídica y patrimonio propios originalmente sectorizado a la Secretaría de Educación, después a la Secretaría de Desarrollo Social y nuevamente a la Secretaría de Educación a partir del 5 de febrero de 2021.

2. Panorama económico y financiero

El Instituto del Deporte y Cultura Física del Estado de Morelos para sus funciones operativas depende del Presupuesto Aprobado por el H. Congreso del Estado, el cual es ministrado por el Gobierno del Estado de Morelos a través de sus áreas de la Secretaría de Hacienda.

Los recursos recibidos se dividen en recurso para solventar los gastos de operación del Instituto, recurso para apoyo a deportistas que participan en competencias selectivas y oficiales, recurso para apoyo y difusión del deporte adaptado y en este año autorizaron un fondo para desarrollo del deporte.

En las unidades deportivas que administra el Instituto se impartan clases en las escuelas deportivas, de estos servicios prestados se recaudan las cuotas de recuperación, las cuales se utilizan para el pago de profesores que impartan las clases principalmente y otros servicios.

3. Organización y objeto social

a) Objeto social

El Instituto del Deporte y Cultura Física del Estado de Morelos tiene por objeto la promoción, planeación, organización, coordinación, fomento, desarrollo, implementación, ejecución y evaluación del deporte en todas sus disciplinas y niveles.

b) Principal actividad

La función social del deporte y cultura física es la de fortalecer y fomentar la interacción e integración del ser humano con la sociedad, para desarrollar de manera armónica las capacidades intelectuales, afectivas y motrices de las personas y contribuir a promover la solidaridad como valor social y elevar el nivel cultural, de competición y de competitividad deportiva de los morelenses en todas sus manifestaciones y expresiones, garantizando la igualdad de oportunidades, sin distinción de origen étnico, género, edad, discapacidad, condición social, económica y cultural, religión, opiniones, orientación sexual o estado civil.

c) Ejercicio fiscal

El ejercicio fiscal comprende del 1° de enero al 31 de Marzo de 2025, se informa que el Presupuesto de Ingresos y Egresos del ejercicio 2025, aprobado por el H. Congreso del Estado se publicó el 31 de Diciembre de 2024 con número de periódico 6382.

d) Régimen jurídico

Los principales ordenamientos legales que rigen y norman las funciones administrativas del Instituto del Deporte y Cultura Física del Estado de Morelos son Constitución Política de los Estados Unidos Mexicanos (4 y 18), Constitución Política del Estado Libre y Soberano de Morelos (artículo 19), Ley General de Cultura Física y Deporte (artículos 5, 32, 33 y 34), Ley Orgánica de la Administración Pública del Estado de Morelos (artículos 3, 45 y 46), Ley General de Contabilidad Gubernamental, Ley del Deporte y Cultura Física del Estado de Morelos (artículos 5, 26, 27, 28,29 y 38), Reglamento Interior del Instituto de Deporte y Cultura Física del Estado de Morelos, Reglamento de Ingresos Propios del Instituto de Deporte y Cultura Física del Estado de Morelos, Reglamento de la Ley del Deporte y Cultura Física del Estado de Morelos.

e) Consideraciones fiscales del Instituto

El Instituto del Deporte y Cultura Física del Estado de Morelos es persona moral con fines no lucrativos y su actividad dentro del padrón del Registro Federal de Contribuyentes es el de "Centros de acondicionamiento físico pertenecientes al sector público". Dentro de sus obligaciones fiscales es la de retener y enterar el Impuesto Sobre la Renta por las cantidades que resulten a cargo de terceros por concepto de personas que presten servicios por sueldos y salarios, asimilados a salarios y profesionales.

f) Estructura organizacional básica

Director General del Instituto del Deporte
- Profesionista B
- Subdirector de Prensa y Difusión
  - Auxiliar Técnico de Prensa y Difusión
- Unidad de Enlace Jurídico

Coordinador de Área de Desarrollo del Deporte
- Técnico Profesional
- Subdirectora de Deporte Competitivo y Alto Rendimiento
  - Jefe de departamento de Eventos Estatales y Nacionales
  - Jefe de departamento de Capacitación y Certificación
  - Jefe de departamento de Fisioterapia
  - Jefe de departamento de Medicina
  - Jefe de departamento de Nutrición
  - Jefe de departamento de Deporte Municipal
  - Jefe de departamento de Deporte Social

Coordinadora de Área Administrativa
- Director de Finanzas y Administración
  - Jefe de departamento de Informática
  - Auxiliar Técnico
- Subdirector de Mantenimiento y Servicios
- Subdirectora de Recursos Materiales
  - Jefe de departamento Recursos Materiales
- Subdirectora de Administración y Tesorería
  - Auxiliar Técnico de Ingresos
  - Auxiliar Técnico de Egresos
  - Auxiliar Técnico de Nómina
  - Auxiliar Técnico de Recursos Humanos
- Subdirector de Unidad Deportiva Centenario
  - Jefe de Departamento de Unidad Deportiva Margarita Maza de Juárez
  - Jefe de Departamento de Unidad Deportiva Miraval
  - Jefe de Departamento de Unidad Deportiva Miguel Alemán
  - Jefe de Departamento de Unidad Deportiva Complejo Acuático Emiliano Zapata
  - Jefe de Departamento de Unidad Deportiva Revolución
  - Jefe de Departamento de Unidad Deportiva Ticumán
  - Jefe de Departamento de Unidad Deportiva Los Pinos
  - Jefe de Departamento de Alberca Centenario

g) Fideicomisos del Instituto

El Instituto del Deporte y Cultura Física del Estado de Morelos no tiene fideicomisos contratados

4. Bases de preparación de los estados financieros

Los estados financieros del 1° de enero al 31 de Marzo de 2025 están elaborados en apego a los criterios establecidos en la Ley General de Contabilidad Gubernamental publicada en el Diario Oficial de la Federación el 31 de Marzo de 2008. Los bienes muebles están registrados a costo histórico en moneda nacional. Es importante señalar que en la preparación de la información financiera se observó la aplicación de los postulados básicos de contabilidad gubernamental emitidas por el Consejo Nacional de Armonización Contable, los cuales a continuación menciono:

Sustancia económica
Entes públicos
Existencia permanente
Revelación suficiente
Importancia relativa
Registro e integración presupuestaria
Consolidación de la información financiera
Devengo contable
Valuación
Dualidad económica
Consistencia

5. Políticas de contabilidad significativas

Las operaciones financieras registradas en la contabilidad del Instituto han sido realizadas en moneda nacional. Dicha información no ha sido revaluada y no contamos con provisiones ni reservas.

6. Posición en moneda extranjera y protección por riesgo cambiario

No realizamos operaciones en moneda extranjera, por lo que no aplica.

7. Reporte analítico del activo

Las depreciaciones de los bienes muebles están estimadas en base a los "Parámetros de estimación de vida útil" publicados en el Diario Oficial de la Federación del día 15 de agosto de 2012.

8. Fideicomisos, mandatos y análogos

El Instituto del Deporte y Cultura Física del Estado de Morelos no tiene fideicomisos contratados.

9. Reporte de la recaudación

El Instituto del Deporte y Cultura Física del Estado de Morelos presenta el siguiente reporte:

Recaudación por fuente de financiamiento	Ingreso recibido 01 Ene-31 Mzo 2025	%
Recurso Estatal		
Deporte para todos	8,429,360.48	47.52
Apoyo a deportistas que participan en competencias selectivas y oficiales	6,510,000.00	36.70
Apoyo y difusión del Deporte Adaptado	282,500.00	1.59
Fondo para el Desarrollo del Deporte	78,750.00	0.45
Recurso Propio		
Cuotas de recuperación por los servicios prestado	2,437,708.00	13.74
Total	17,738,318.48	100.00

10. Información sobre la deuda y el reporte analítico de la deuda

No aplica.

11. Calificaciones otorgadas

No aplica.

12. Proceso de mejora

El Instituto ha actualizado las licencias para el uso del sistema presupuestal y contable denominado "Scodap" de los ejercicios 2013, 2014, 2015, 2016, 2017, 2018, 2019, 2020, 2021, 2022, 2023, 2024 y 2025.

13. Información por segmentos
No aplica.

14. Eventos posteriores al cierre
Sin eventos al cierre del ejercicio de enero a marzo 2025.

15. Partes relacionadas
Se informa que no existen partes relacionadas que pudieran ejercer influencia significativa sobre la toma de decisiones financieras y operativas.

16. Responsabilidad sobre la Presentación Razonable de la Información Contable.
Los estados financieros se encuentran firmados e incluyen la leyenda: "Bajo protesta de decir verdad declaramos que los Estados Financieros y sus notas, son razonablemente correctos y son responsabilidad del emisor".

b) NOTAS DE DESGLOSE

I) NOTAS AL ESTADO DE ACTIVIDADES

Ingresos y Otros Beneficios

El importe total de los ingresos recibidos del 01 de enero al 31 de Marzo de 2025, para este Instituto del Deporte y Cultura Física del Estado de Morelos fue de $17,738,318.48; integrado por Transferencias, Asignaciones, Subsidios y otras Ayudas.

Transferencias, asignaciones, subsidios y otras ayudas.

Esta cuenta muestra los ingresos recibidos por el Gobierno del Estado de Morelos a través de transferencias con un saldo de **$ 17,738,318.48** al 31 de Marzo de 2025 y se integra de la siguiente manera:

Recurso Estatal para la Operación del Instituto

Servicios personales		4,621,800.57
Materiales y suministros		904,439.79
Servicios generales		2,673,220.90
Pensiones y Jubilaciones		229,899.22
Ingresos propios - ampliación presupuestal		2,437,708.00
Unidad deportiva Revolución	435,701.83	
Unidad deportiva Centenario	355,349.08	
Unidad deportiva Miraval	38,650.27	
Unidad deportiva Miguel Alemán	25,200.10	
Unidad deportiva Margarita Maza	53,585.31	
Complejo acuático Emiliano Zapata	396,989.74	
Unidad deportiva Los Pinos	38,220.12	
Alberca Centenario	529,301.38	
Centro Médico Centenario	37,100.00	
Intereses ganados recurso propio Banco Azteca	6.99	
Unidad deportiva Morelos	450,803.18	
Eventos deportivos del Indem	76,800.00	
Subtotal		**10,867,068.48**

Recurso Estatal para Eventos Deportivos 2025

Apoyo a deportistas que participen en competencias *	6,510,000.00
Apoyo y difusión del Deporte Adaptado	282,500.00
Apoyo Fondo de Desarrollo del Deporte	78,750.00
Subtotal	**6,871,250.00**

Gastos y otras pérdidas:

El importe total de los gastos realizados del 01 de enero al 31 de Marzo de 2025, por este Instituto del Deporte y Cultura Física del Estado de Morelos fue de $13,460,199.25; integrado por Gastos de Funcionamiento, Transferencias, Asignaciones, Subsidios y otras Ayudas y Otros Gastos y Pérdidas Extraordinarias.

Gastos de Funcionamiento

Servicios personales

El gasto por las remuneraciones al personal de carácter permanente al 31 de Marzo de 2025 presenta un importe de **$4,032,894.86** y se integra como sigue**:**

Remuneraciones al personal de carácter permanente	724,510.22
Remuneraciones al personal de carácter transitorio	1,626,966.22
Remuneraciones adicionales y especiales	192,262.45
Seguridad social	714,647.90
Otras prestaciones sociales y económicas	774,508.07
Total	**4,032,894.86**

Materiales y suministros

Esta cuenta presenta un saldo de **$1,009,335.89** y se integra de la siguiente manera:

Materiales de administración, emisión de documentos y artículos oficiales	230,765.59
Alimentos y utensilios	55,113.83
Materiales y artículos de construcción y de reparación	240,760.89
Productos químicos, farmacéuticos y de laboratorio	51,347.60
Combustibles. lubricantes y aditivos	208,355.62
Herramientas, refacciones y accesorios menores	222,992.36
Total	**1,009,335.89**

Servicios generales

Esta cuenta tiene un saldo de **$3,605,984.01** y se integra de la siguiente manera:

Servicios básicos	689,060.41
Servicios de arrendamiento	1,972.00
Servicios profesionales, científicos y técnicos y otros servicios	1,524,036.13
Servicios financieros bancarios y comerciales	60,060.05
Servicios de instalación, reparación, mantenimiento y conservación	1,224,099.47
Servicios de traslado y viáticos	45,969.95
Otros servicios generales	60,786.00
Total	**3,605,984.01**

Transferencias, asignaciones, subsidios otras ayudas

Esta cuenta muestra un saldo de **$4,583,561.49** y se integra de la siguiente manera:

Ayudas sociales a personas	
Apoyo a deportistas: uniformes y material deportivo	1,771,680.14
Apoyo a deportistas: transporte, casetas, gasolina y servicio de chofer	727,561.57

Apoyo a deportistas: hospedaje y alimentación		852,896.92
Apoyo a deportistas: arbitraje y jueceo		203,468.72
Apoyo a deportistas: premios y estimulos		6,000.00
Apoyo a deportistas: materiales y servicios para eventos deportivos		802,034.67
	Total	**4,363,642.02**
Ayudas sociales a instituciones		
Apoyo al Sindicato Único de Trabajadores del Poder Ejecutivo		1,872.00
	Total	**1,872.00**
Pensiones y jubilaciones		
Jubilaciones Estatales		200,627.61
Otras pensiones y jubilaciones		17,419.86
	Total	**218,047.47**

Otros Gastos y Pérdidas Extraordinarias

Depreciación de Bienes Muebles

Esta cuenta muestra un saldo de **$228,423.00** y que corresponde a las depreciaciones de bienes muebles de los años 2015, 2016, 2017, 2019, 2020, 2021, 2022, 2023, 2024 y 2025.

II) NOTAS AL ESTADO DE SITUACIÓN FINANCIERA

Activo

Efectivo y equivalentes

Bancos

El saldo de esta cuenta es por la cantidad de **$4,919,241.89** y se integra del saldo al 31 de Marzo de 2025 de las cuentas bancarias propiedad del instituto las cuales son las siguientes:

Cuenta	
Banca Afirme No. Cuenta 143129292 recurso propio	18,628.43
Banca Afirme No. Cuenta 143129284 recurso estatal	3,204.96
Banca Afirme No. Cuenta 143134601 recurso estatal jubilados	5,917.50
Banca Afirme No. Cuenta 143135918 recurso estatal nomina 2024	759,855.98
Banca Afirme No. Cuenta 143135896 recurso estatal gasto operativo 2024	22,138.69
Banca Afirme No. Cuenta 143135934 recurso estatal apoyo deportistas 2024	33,642.41
Banca Afirme No. Cuenta 143135942 recurso estatal deporte adaptado 2024	18,799.60
Banca Afirme No. Cuenta 143135926 recurso estatal jubilados 2024	303,097.34
Banca Afirme No. Cuenta 143137511 recurso estatal nómina 2025	310,472.06
Banca Afirme No. Cuenta 143137538 recurso estatal gasto operativo 2025	1,238,164.20
Banca Afirme No. Cuenta 143137554 recurso estatal apoyo deportistas 2025	1,663,479.01
Banca Afirme No. Cuenta 143137562 recurso estatal deporte adaptado 2025	282,500.00
Banca Afirme No. Cuenta 143137546 estatal pensionados y jubilados 2025	85,838.76
Banca Afirme No. Cuenta 143137570 recurso estatal fondo del deporte 2025	78,750.00
Banco Azteca No. Cuenta 76503714 Concentradora	0.96

Banco Azteca No. Cuenta 76750472 U.D. Alberca Centenario propio	3,100.00
Banco Azteca No. Cuenta 76752920 U.D. Miguel Alemán propio	5,100.00
Banco Azteca No. Cuenta 76750710 U.D. Centenario propio	7,780.00
Banco Azteca No. Cuenta 76751179 U.D. Revolución propio	12,200.00
Banco Azteca No. Cuenta 76751493 U.D. Caeza propio	38,170.00
Banco Azteca No. Cuenta 76751864 U.D. Miraval propio	1,640.00
Banco Azteca No. Cuenta 76752156 U.D. Margarita Maza propio	7,080.00
Banco Azteca No. Cuenta 76752606 U.D. Los Pinos propio	400.00
Banco Azteca No. Cuenta 76756991 Eventos Deportivos propio	17,401.99
Banco Azteca No. Cuenta 76750696 U.D. Morelos propio	1,880.00
Total	**4,919,241.89**

Derechos a recibir efectivo y equivalentes y bienes y servicios a recibir

Deudores diversos por cobrar a corto plazo

El saldo de esta cuenta es por la cantidad de **$853,555.27** y se integra de la siguiente manera:

Deudores varios	579,904.87
Deudores deportistas y asociaciones	273,650.40
Total	**853,555.27**

Anticipo a proveedores por adquisición de bienes y prestación de servicios a corto plazo

El saldo de esta cuenta es por la cantidad de **$227,472.00** y se integra de la siguiente manera:

Bombas y riegos automáticos	200,000.00
Eduardo Alvarado Rueda	27,472.00
Total	**227,472.00**

Bienes muebles, inmuebles e intangibles

Bienes muebles

El saldo de la cuenta de bienes muebles es por la cantidad de **$23,973,996.24** y se integra de la siguiente manera:

Mobiliario y equipo de administración	3,045,264.46
Mobiliario y equipo educacional y recreativo	10,496,043.10
Equipo e instrumental médico y de laboratorio	764,019.01
Equipo de transporte	7,776,276.15
Maquinaria , otros equipos y herramientas	1,892,393.52
Total	**23,973,996.24**

Activos intangibles

El saldo de esta cuenta es por la cantidad de **$ 329,600.00,** y se integra como sigue:

Software	329,600.00
Total	**329,600.00**

Estimaciones y Deterioros

Depreciación, deterioro y amortización acumulada de bienes

Depreciación acumulada de bienes muebles

El saldo de esta cuenta es por la cantidad de **($5,754,077.80)** que se integra de la siguiente manera:

Depreciación de bienes muebles 2012		(362,349.95)
Depreciación de bienes muebles 2013		(720,462.71)
Depreciación de bienes muebles 2014		(997,259.44)
Depreciación de bienes muebles 2015		(45,120.73)
Depreciación de bienes muebles 2016		(100,617.98)
Depreciación de bienes muebles 2017		(8,537.18)
Depreciación de bienes muebles 2019		(1,177,376.33)
Depreciación de bienes muebles 2020		(273,500.22)
Depreciación de bienes muebles 2021		(1,069,751.86)
Depreciación de bienes muebles 2022		(543,958.24)
Depreciación de bienes muebles 2023		(217,624.86)
Depreciación de bienes muebles 2024		(230,157.82)
Depreciación de bienes muebles 2025		(7,360.48)
	Total	**(5,754,077.80)**

Amortización acumulada de activos intangibles

El saldo de esta cuenta es por la cantidad de **($329,600.00)** que se integra de la siguiente manera:

Amortización de activos intangibles 2013		(318,000.00)
Amortización de activos intangibles 2019		(11,600.00)
	Total	**(329,600.00)**

Pasivo

Cuentas por pagar a corto plazo

Proveedores por pagar

El saldo de esta cuenta es por la cantidad de **$518,963.17** como a continuación se detalla:

Provisión 2025 Bombas y Riegos Automáticos Instalación de equipo de bombeo cisternas del Centenario, Febrero 2025 recurso propio		390,516.10
Provisión 2025 Eduardo Alvarado Rueda Mantenimiento a filtro, válvulas, canastillas de desnatador, Febrero 2025 recurso propio		105,015.07
Provisión 2025 Patze Comercializadora Arco meta inflable, Marzo 2025 recurso propio		23,432.00
	Total	**518,963.17**

Transferencias Otorgadas por pagar

El saldo de esta cuenta es por la cantidad de **$27,840.00** como a continuación se detalla:

Provisión 2025 Patze Comercializadora Sublimado de Listón, Febrero 2025 recurso propio		27,840.00
	Total	**27,840.00**

Retenciones y contribuciones por pagar

El saldo de esta cuenta es por la cantidad de **$123,020.53** que se integra de la siguiente manera:

Retenciones I.S.R. sobre Sueldos Estatal	45,718.09
Retenciones I.S.R. Asimilables Estatal	51,666.44
Cuota Obrera Aportación IMSS	8,160.84
Cuota Obrera Aportación Instituto de Crédito	0.08
Cuota Obrera Aportación IMSS (Jubilados)	982.90
Pensión Alimenticia Alfonso Verduzco/Karina Delgado	(2.42)
Retenciones I.S.R. Servicios Profesionales Propio	10,452.82
Retenciones I.S.R. Resico Propio	18.23
Retenciones I.S.R. Resico Estatal	576.49
Retenciones del 2 al millar con proveedores	5,447.06
Total	**123,020.53**

Fondos y Bienes de Terceros en Garantía y/o Administración

Otros fondos de terceros en garantía y/o administración a corto plazo

El saldo de esta cuenta es por la cantidad de **$1,090.72**

Otros Pasivos

Otros pasivos a corto plazo

El saldo de esta cuenta es por la cantidad de **$94,762.01** corresponde a los ingresos por clasificar al 31 de Marzo de 2025

III) NOTAS AL ESTADO DE VARIACIÓN EN LA HACIENDA PÚBLICA

Sin modificaciones.

IV) NOTAS AL ESTADO DE FLUJOS DE EFECTIVO

Efectivo y equivalentes

1. El análisis de los saldos inicial y final que figuran en la última parte del estado de flujo de efectivo en la cuenta de efectivo y equivalentes es como sigue:

Efectivo y Equivalentes				
Concepto	2025			2024
Efectivo en bancos -tesorería	4,919,241.89			1,906,426.25
Total de efectivo y equivalentes	**4,919,241.89**			**1,906,426.25**

2. Detallar las adquisiciones de las actividades de inversión efectivamente pagadas.

Adquisiciones de Actividades de Inversión efectivamente pagadas		
Concepto	2025	2024
Bienes Muebles	**23,973,996.24**	**23,534,509.18**
Mobiliario y Equipo de Administración	3,045,264.46	2,988,827.46
Mobiliario y Equipo Educacional y Recreativo	10,496,043.10	10,459,136.80
Equipo e Instrumental Médico y de Laboratorio	764,019.01	417,875.25
Equipo de Transporte	7,776,276.15	7,776,276.15
Maquinaria Otros Equipos y Herramientas	1,892,393.52	1,892,393.52

3. Conciliación de los flujos de efectivo netos de las actividades de operación y la cuenta de ahorro/desahorro antes de rubros extraordinarios.

Conciliación de Flujos de Efectivo Netos		
Concepto	2025	2024
Ahorro/desahorro antes de rubros extraordinarios	**(4,278,119.23)**	**(2,692,449.26)**
Movimientos de partidas (o rubros) que no afectan al efectivo.		
Depreciación (saldo al 31 de Marzo 2025)	5,754,077.80	5,525,654.80
Amortización (saldo al 31 de Marzo 2025)	329,600.00	329,600.00

V) CONCILIACIÓN ENTRE LOS INGRESOS PRESUPUESTARIOS Y CONTABLES, ASÍ COMO ENTRE LOS EGRESOS PRESUPUESTARIOS Y LOS GASTOS CONTABLES

La conciliación se presenta atendiendo a lo dispuesto por el acuerdo por el que se emite el formato de conciliación entre los ingresos presupuestarios y contables, así como entre los egresos presupuestarios y los gastos contables.

c) NOTAS DE MEMORIA (CUENTAS DE ORDEN)

Las cuentas de orden se utilizan para registrar movimientos de valores que no afecten o modifiquen el balance del ente, sin embargo, su incorporación en libros es necesaria con fines de recordatorio contable, de control y en general sobre los aspectos administrativos, o bien para consignar sus derechos o responsabilidades contingentes que puedan o no presentarse en el futuro.

Las cuentas que se manejan para efectos de este documento son las siguientes:

Cuentas de orden contables y presupuestarias:

Contables:

Almacén no aplicado
Almacén pendiente de aplicar

El saldo de esta cuenta es por la cantidad de **$1,074,124.80** y se integra de la siguiente manera:

Mercancía 2024	146,007.75
Mercancía 2025	928,117.05
	$1,074,124.80

Pasivos contingentes no aplicado
Pasivos contingentes pendiente de aplicar

El saldo de esta cuenta es por la cantidad de **$ 5,791,415.00** y se integra de la siguiente manera:

Adeudo con Sapac	5,791,415.00
	$ 5,791,415.00

Presupuestarias:

Ley de Ingresos	
Ley de Ingresos Estimada	61,428,067.54
Ley de Ingresos por Ejecutar	(43,689,749.06)
Ley de Ingresos Recaudada	(17,738,318.48)
Presupuesto de Egresos	
Presupuesto de Egresos Aprobada	(61,428,067.54)
Presupuesto de Egresos por Ejercer	47,756,804.23
Presupuesto de Egresos Ejercido	546,803.17
Presupuesto de Egresos Pagado	13,124,460.14

Primer Informe de Cuenta Pública
Instituto del Deporte y Cultura Fisica del Estado de Morelos
Conciliación entre los Ingresos Presupuestarios y Contables
Del 1 de enero al 31 de marzo de 2025
(Cifras en Pesos)

Concepto	2025
1. Total de Ingresos Presupuestarios	**17,738,318**
2. Más Ingresos Contables No Presupuestarios	**-**
2.1 Ingresos Financieros	-
2.2 Incremento por Variación de Inventarios	-
2.3 Disminución del Exceso de Estimaciones por Pérdida o Deterioro u Obsolescencia	-
2.4 Disminución del Exceso de Provisiones	-
2.5 Otros Ingresos y Beneficios Varios	-
2.6 Otros Ingresos Contables No Presupuestarios	-
3. Menos Ingresos Presupuestarios No Contables	**-**
3.1 Aprovechamientos Patrimoniales	-
3.2 Ingresos Derivados de Financiamientos	-
3.3 Otros Ingresos Presupuestarios No Contables	-
4. Total de Ingresos Contables	**17,738,318**

Primer Informe de Cuenta Pública
Instituto del Deporte y Cultura Fisica del Estado de Morelos
Conciliación entre los Egresos Presupuestarios y los Gastos Contables
Del 1 de enero al 31 de marzo de 2025
(Cifras en Pesos)

Concepto		2025
1. Total de Egresos Presupuestarios		**13,671,263**
2. Menos Egresos Presupuestarios No Contables		**439,487**
2.1	Materias Primas y Materiales de Producción y Comercialización	-
2.2	Materiales y Suministros	-
2.3	Mobiliario y Equipo de Administración	56,437
2.4	Mobiliario y Equipo Educacional y Recreativo	36,906
2.5	Equipo e Instrumental Médico y de Laboratorio	346,144
2.6	Vehículos y Equipo de Transporte	-
2.7	Equipo de Defensa y Seguridad	-
2.8	Maquinaria, Otros Equipos y Herramientas	-
2.9	Activos Biológicos	-
2.10	Bienes Inmuebles	-
2.11	Activos Intangibles	-
2.12	Obra Pública en Bienes de Dominio Público	-
2.13	Obra Pública en Bienes Propios	-
2.14	Acciones y Participaciones de Capital	-
2.15	Compra de Títulos y Valores	-
2.16	Concesión de Préstamos	-
2.17	Inversiones en Fideicomisos, Mandatos y Otros Análogos	-
2.18	Provisiones para Contingencias y Otras Erogaciones Especiales	-
2.19	Amortización de la Deuda Pública	-
2.20	Adeudos de Ejercicios Fiscales Anteriores (ADEFAS)	-
2.21	Otros Egresos Presupuestarios No Contables	-
3. Más Gastos Contables No Presupuestarios		**228,423**
3.1	Estimaciones, Depreciaciones, Deterioros, Obsolescencia y Amortizaciones	228,423
3.2	Provisiones	-
3.3	Disminución de Inventarios	-
3.4	Otros Gastos	-
3.5	Inversión Pública no Capitalizable	-
3.6	Materiales y Suministros (consumos)	-
3.7	Otros Gastos Contables No Presupuestarios	-
4. Total de Gastos Contables		**13,460,199**

Información Presupuestaria

PRIMER INFORME DE CUENTA PÚBLICA
INSTITUTO DEL DEPORTE Y CULTURA
FISICA DEL ESTADO DE MORELOS
ENERO - MARZO

2025

Primer Informe de Cuenta Pública
Instituto del Deporte y Cultura Fisica del Estado de Morelos
Balance Presupuestario - LDF
Del 1 de enero al 31 de marzo de 2025
(Cifras en Pesos)

Concepto	Estimado / Aprobado	Devengado	Recaudado / Pagado
A. Ingresos Totales (A = A1 + A2 + A3)	**19,784,752**	**17,738,318**	**17,738,318**
A1. Ingresos de Libre Disposición	*19,784,752*	*17,738,318*	*17,738,318*
A2. Transferencias Federales Etiquetadas	-	-	-
A3. Financiamiento Neto	-	-	-
B. Egresos Presupuestarios (B = B1 + B2)	**19,784,752**	**13,671,263**	**13,124,460**
B1. Gasto No Etiquetado (sin incluir Amortización de la Deuda Pública)	*19,784,752*	*13,671,263*	*13,124,460*
B2. Gasto Etiquetado (sin incluir Amortización de la Deuda Pública)	-	-	-
C. Remanentes del Ejercicio Anterior (C = C1 + C2)	**-**	**-**	**-**
C1. Remanentes de Ingresos de Libre Disposición aplicados en el periodo	-	-	-
C2. Remanentes de Transferencias Federales Etiquetadas aplicados en el periodo	-	-	-
I. Balance Presupuestario (I = A - B + C)	**-**	**4,067,055**	**4,613,858**
II. Balance Presupuestario sin Financiamiento Neto (II = I - A3)	**-**	**4,067,055**	**4,613,858**
III. Balance Presupuestario sin Financiamiento Neto y sin Remanentes del Ejercicio Anterior (III = II - C)	**-**	**4,067,055**	**4,613,858**

Concepto	Aprobado	Devengado	Pagado
E. Intereses, Comisiones y Gastos de la Deuda (E = E1 + E2)	**-**	**-**	**-**
E1. Intereses, Comisiones y Gastos de la Deuda con Gasto No Etiquetado	-	-	-
E2. Intereses, Comisiones y Gastos de la Deuda con Gasto Etiquetado	-	-	-
IV. Balance Primario (IV = III + E)	**-**	**4,067,055**	**4,613,858**

Concepto	Estimado / Aprobado	Devengado	Recaudado / Pagado
F. Financiamiento (F = F1 + F2)	**-**	**-**	**-**
F1. Financiamiento con Fuente de Pago de Ingresos de Libre Disposición	-	-	-
F2. Financiamiento con Fuente de Pago de Transferencias Federales Etiquetadas	-	-	-
G. Amortización de la Deuda (G = G1 + G2)	**-**	**-**	**-**
G1. Amortización de la Deuda Pública con Gasto No Etiquetado	-	-	-
G2. Amortización de la Deuda Pública con Gasto Etiquetado	-	-	-
A3. Financiamiento Neto (A3 = F - G)	**-**	**-**	**-**

Concepto	Estimado / Aprobado	Devengado	Recaudado / Pagado
A1. Ingresos de Libre Disposición	*19,784,752*	*17,738,318*	*17,738,318*
A3.1 Financiamiento Neto con Fuente de Pago de Ingresos de Libre Disposición (A3.1 = F1 - G1)	-	-	-
F1. Financiamiento con Fuente de Pago de Ingresos de Libre Disposición	-	-	-
G1. Amortización de la Deuda Pública con Gasto No Etiquetado	-	-	-
B1. Gasto No Etiquetado (sin incluir Amortización de la Deuda Pública)	*19,784,752*	*13,671,263*	*13,124,460*
C1. Remanentes de Ingresos de Libre Disposición aplicados en el periodo	-	-	-
V. Balance Presupuestario de Recursos Disponibles (V = A1 + A3.1 - B1 + C1)	**-**	**4,067,055**	**4,613,858**
VI. Balance Presupuestario de Recursos Disponibles sin Financiamiento Neto (VI = V - A3.1)	**-**	**4,067,055**	**4,613,858**

Concepto	Estimado / Aprobado	Devengado	Recaudado / Pagado
A2. Transferencias Federales Etiquetadas	-	-	-
A3.2 Financiamiento Neto con Fuente de Pago de Transferencias Federales Etiquetadas (A3.2 = F2 - G2)	-	-	-
F2. Financiamiento con Fuente de Pago de Transferencias Federales Etiquetadas	-	-	-
G2. Amortización de la Deuda Pública con Gasto Etiquetado	-	-	-
B2. Gasto Etiquetado (sin incluir Amortización de la Deuda Pública)	-	-	-
C2. Remanentes de Transferencias Federales Etiquetadas aplicados en el periodo	-	-	-
VII. Balance Presupuestario de Recursos Etiquetados (VII = A2 + A3.2 - B2 + C2)	**-**	**-**	**-**
VIII. Balance Presupuestario de Recursos Etiquetados sin Financiamiento Neto (VIII = VII - A3.2)	**-**	**-**	**-**

Primer Informe de Cuenta Pública
Instituto del Deporte y Cultura Fisica del Estado de Morelos
Estado Analítico de Ingresos
Del 1 de enero al 31 de marzo de 2025
(Cifras en Pesos)

Rubro de Ingresos	Ingreso					Diferencia
	Estimado	Ampliaciones y Reducciones	Modificado	Devengado	Recaudado	
	(1)	(2)	(3= 1 + 2)	(4)	(5)	(6 = 5 - 1)
Impuestos	-	-	-	-	-	-
Cuotas y Aportaciones de Seguridad Social	-	-	-	-	-	-
Contribuciones de Mejoras	-	-	-	-	-	-
Derechos	-	-	-	-	-	-
Productos	-	-	-	-	-	-
Aprovechamientos	-	-	-	-	-	-
Ingresos por Venta de Bienes, Prestación de Servicios y Otros Ingresos	-	-	-	-	-	-
Participaciones, Aportaciones, Convenios, Incentivos Derivados de la Colaboración Fiscal y Fondos Distintos de Aportaciones	-	-	-	-	-	-
Transferencias, Asignaciones, Subsidios y Subvenciones, y Pensiones y Jubilaciones	19,784,752	-	19,784,752	17,738,318	17,738,318	(2,046,434)
Ingresos Derivados de Financiamientos	-	-	-	-	-	-
Total	**19,784,752**	**-**	**19,784,752**	**17,738,318**	**17,738,318**	**(2,046,434)**
				Ingresos excedentes		

Estado Analítico de Ingresos Por Fuente de Financiamiento	Ingreso					Diferencia
	Estimado	Ampliaciones y Reducciones	Modificado	Devengado	Recaudado	
	(1)	(2)	(3= 1 + 2)	(4)	(5)	(6 = 5 - 1)
Ingresos del Poder Ejecutivo Federal o Estatal y de los Municipios	**-**	**-**	**-**	**-**	**-**	**-**
Impuestos	-	-	-	-	-	-
Cuotas y Aportaciones de Seguridad Social	-	-	-	-	-	-
Contribuciones de Mejoras	-	-	-	-	-	-
Derechos	-	-	-	-	-	-
Productos [1]	-	-	-	-	-	-
Aprovechamientos [2]	-	-	-	-	-	-
Participaciones, Aportaciones, Convenios, Incentivos Derivados de la Colaboración Fiscal y Fondos Distintos de Aportaciones	-	-	-	-	-	-
Transferencias, Asignaciones, Subsidios y Subvenciones, y Pensiones y Jubilaciones	-	-	-	-	-	-
Ingresos de los Entes Públicos de los Poderes Legislativo y Judicial, de los Órganos Autónomos y del Sector Paraestatal o Paramunicipal, así como de las Empresas Productivas del Estado	**19,784,752**	**-**	**19,784,752**	**17,738,318**	**17,738,318**	**(2,046,434)**
Cuotas y Aportaciones de Seguridad Social	-	-	-	-	-	-
Productos	-	-	-	-	-	-
Ingresos por Venta de Bienes, Prestación de Servicios y Otros Ingresos [3]	-	-	-	-	-	-
Transferencias, Asignaciones, Subsidios y Subvenciones, y Pensiones y Jubilaciones	19,784,752	-	19,784,752	17,738,318	17,738,318	(2,046,434)
Ingresos Derivados de Financiamientos	**-**	**-**	**-**	**-**	**-**	**-**
Ingresos Derivados de Financiamientos	-	-	-	-	-	-
Total	**19,784,752**	**-**	**19,784,752**	**17,738,318**	**17,738,318**	**(2,046,434)**
				Ingresos excedentes		

[1] Incluye intereses que generan las cuentas bancarias de los entes públicos en productos.

[2] Incluye donativos en efectivo del Poder Ejecutivo, entre otros aprovechamientos.

[3] Se refiere a los ingresos propios obtenidos por los Poderes Legislativo y Judicial, los Órganos Autónomos y las entidades de la administración pública paraestatal y paramunicipal, por sus actividades diversas no inherentes a su operación que generan recursos y que no sean ingresos por venta de bienes o prestación de servicios, tales como donativos en efectivo, entre otros.

Concepto	Ingreso					Diferencia
	Estimado	Ampliaciones/ (Reducciones)	Modificado	Devengado	Recaudado	
Ingresos de Libre Disposición						
Impuestos	-	-	-	-	-	-
Cuotas y Aportaciones de Seguridad Social	-	-	-	-	-	-
Contribuciones de Mejoras	-	-	-	-	-	-
Derechos	-	-	-	-	-	-
Productos	-	-	-	-	-	-
Aprovechamientos	-	-	-	-	-	-
Ingresos por Venta de Bienes y Prestación de Servicios	-	-	-	-	-	-
Participaciones	-	-	-	-	-	-
Fondo General de Participaciones	-	-	-	-	-	-
Fondo de Fomento Municipal	-	-	-	-	-	-
Fondo de Fiscalización y Recaudación	-	-	-	-	-	-
Fondo de Compensación	-	-	-	-	-	-
Fondo de Extracción de Hidrocarburos	-	-	-	-	-	-
Impuesto Especial Sobre Producción y Servicios	-	-	-	-	-	-
0.136% de la Recaudación Federal Participable	-	-	-	-	-	-
3.17% Sobre Extracción de Petróleo	-	-	-	-	-	-
Gasolinas y Diésel	-	-	-	-	-	-
Fondo del Impuesto Sobre la Renta	-	-	-	-	-	-
Fondo de Estabilización de los Ingresos de las Ent. Fed.	-	-	-	-	-	-
Incentivos Derivados de la Colaboración Fiscal	-	-	-	-	-	-
Tenencia o Uso de Vehículos	-	-	-	-	-	-
Fondo de Compensación ISAN	-	-	-	-	-	-
Impuesto Sobre Automóviles Nuevos	-	-	-	-	-	-
Fondo de Compensación de Repecos-Intermedios	-		-	-	-	-
Otros Incentivos Económicos	-	-	-	-	-	-
Transferencias y Asignaciones	*19,784,752*	-	*19,784,752*	*17,738,318*	*17,738,318*	*(2,046,434)*
Convenios	-	-	-	-	-	-
Otros Convenios y Subsidios	-	-	-	-	-	-
Otros Ingresos de Libre Disposición	-	-	-	-	-	-
Participaciones en Ingresos Locales	-	-	-	-	-	-
Otros Ingresos de Libre Disposición	-	-	-	-	-	-
Total de Ingresos de Libre Disposición	**19,784,752**	**-**	**19,784,752**	**17,738,318**	**17,738,318**	**(2,046,434)**
Ingresos Excedentes de Ingresos de Libre Disposición						
Transferencias Federales Etiquetadas						
Aportaciones	-	-	-	-	-	-
Fondo de Aport. para la Nómina Educativa y Gto. Op.	-	-	-	-	-	-
Fondo de Aportaciones para los Servicios de Salud	-	-	-	-	-	-
Fondo de Aportaciones para la Infraestructura Social	-	-	-	-	-	-
Fondo de Aport. para el Fortalecimiento de los Municipios y de las Demarcaciones Territoriales del Distrito Federal	-	-	-	-	-	-
Fondo de Aportaciones Múltiples	-	-	-	-	-	-
Fondo de Aport. para la Educación Tec. y de Adultos	-	-	-	-	-	-
Fondo de Aportaciones para la Seguridad Pública de los Estados y del Distrito Federal	-	-	-	-	-	-
Fondo de Aportaciones para el Fortalecimiento de las Entidades Federativas	-	-	-	-	-	-
Convenios	-	-	-	-	-	-
Convenios de Protección Social en Salud	-	-	-	-	-	-
Convenios de Descentralización	-	-	-	-	-	-
Convenios de Reasignación	-	-	-	-	-	-
Otros Convenios y Subsidios	-	-	-	-	-	-
Fondos Distintos de Aportaciones	-	-	-	-	-	-
Fondo para Entidades Federativas y Municipios Productores de Hidrocarburos	-	-	-	-	-	-
Fondo Minero	-	-	-	-	-	-
Transferencias, Asignaciones, Subsidios y Subvenciones, y Pensiones y Jubilaciones	-	-	-	-	-	-
Otras Transferencias Federales Etiquetadas	-	-	-	-	-	-
Total de Transferencias Federales Etiquetadas	**-**	**-**	**-**	**-**	**-**	**-**
Ingresos Derivados de Financiamientos	**-**	**-**	**-**	**-**	**-**	**-**
Ingresos Derivados de Financiamientos	-	-	-	-	-	-
Total de Ingresos	**19,784,752**	**-**	**19,784,752**	**17,738,318**	**17,738,318**	**(2,046,434)**
Datos Informativos						
1. Ingresos Derivados de Financiamientos con Fuente de Pago de Ingresos de Libre Disposición	-	-	-	-	-	-
2. Ingresos Derivados de Financiamientos con Fuente de Pago de Transferencias Federales Etiquetadas	-	-	-	-	-	-
3. Ingresos Derivados de Financiamientos	**-**	**-**	**-**	**-**	**-**	**-**

Primer Informe de Cuenta Pública
Instituto del Deporte y Cultura Fisica del Estado de Morelos
Estado Analítico del Ejercicio del Presupuesto de Egresos
Clasificación por Objeto del Gasto (Capítulo y Concepto)
Del 1 de enero al 31 de marzo de 2025
(Cifras en Pesos)

Concepto	Egresos					Subejercicio
	Aprobado	Ampliaciones/ (Reducciones)	Modificado	Devengado	Pagado	
	1	2	3 = (1 + 2)	4	5	6 = (3 - 4)
Servicios Personales	**4,823,170**	**-**	**4,823,170**	**4,032,895**	**4,032,895**	**790,275**
Remuneraciones al Personal de Carácter Permanente	852,720	(6,214)	846,506	724,510	724,510	121,996
Remuneraciones al Personal de Carácter Transitorio	1,881,514	-	1,881,514	1,626,966	1,626,966	254,548
Remuneraciones Adicionales y Especiales	203,330	6,214	209,544	192,263	192,263	17,281
Seguridad Social	989,000	-	989,000	714,648	714,648	274,352
Otras Prestaciones Sociales y Económicas	896,606	-	896,606	774,508	774,508	122,098
Previsiones	-	-	-	-	-	-
Pago de Estímulos a Servidores Públicos	-	-	-	-	-	-
Materiales y Suministros	**1,265,054**	**319,188**	**1,584,242**	**1,009,336**	**1,009,336**	**574,906**
Materiales de Admón, Emisión de Doctos. y Artículos Oficiales	482,000	35,413	517,413	230,766	230,766	286,647
Alimentos y Utensilios	12,000	52,754	64,754	55,114	55,114	9,640
Materias Primas y Materiales de Producción y Comercialización	-	-	-	-	-	-
Materiales y Artículos de Construcción y de Reparación	235,425	32,836	268,261	240,761	240,761	27,500
Productos Químicos, Farmacéuticos y de Laboratorio	66,000	51,348	117,348	51,347	51,347	66,001
Combustibles, Lubricantes y Aditivos	183,000	28,356	211,356	208,356	208,356	3,000
Vestuario, Blancos, Prendas de Protección y Artículos Deportivos	121,379	(2,500)	118,879	-	-	118,879
Materiales y Suministros Para Seguridad	-	-	-	-	-	-
Herramientas, Refacciones y Accesorios Menores	165,250	120,981	286,231	222,992	222,992	63,239
Servicios Generales	**4,774,140**	**104,469**	**4,878,609**	**3,605,984**	**3,110,453**	**1,272,625**
Servicios Básicos	1,027,020	(100,280)	926,740	689,060	689,061	237,680
Servicios de Arrendamiento	-	1,972	1,972	1,972	1,972	-
Servicios Profesionales, Científicos, Técnicos y Otros Servicios	1,932,200	(408,164)	1,524,036	1,524,036	1,524,036	-
Servicios Financieros, Bancarios y Comerciales	48,000	12,060	60,060	60,060	60,060	-
Servicios de Instalación, Reparación, Mantto. y Conservación	1,604,604	594,607	2,199,211	1,224,100	728,568	975,111
Servicios de Comunicación Social y Publicidad	-	-	-	-	-	-
Servicios de Traslado y Viáticos	51,850	2,576	54,426	45,970	45,970	8,456
Servicios Oficiales	-	-	-	-	-	-
Otros Servicios Generales	110,466	1,698	112,164	60,786	60,786	51,378
Transferencias, Asignaciones, Subsidios y Otras Ayudas	**7,907,728**	**(8,812)**	**7,898,916**	**4,583,561**	**4,555,721**	**3,315,355**
Transferencias Internas y Asignaciones al Sector Público	-	-	-	-	-	-
Transferencias al Resto del Sector Público	-	-	-	-	-	-
Subsidios y Subvenciones	-	-	-	-	-	-
Ayudas Sociales	7,669,100	(8,812)	7,660,288	4,365,514	4,337,674	3,294,774
Pensiones y Jubilaciones	238,628	-	238,628	218,047	218,047	20,581
Transferencias a Fideicomisos, Mandatos y Otros Análogos	-	-	-	-	-	-
Transferencias a la Seguridad Social	-	-	-	-	-	-
Donativos	-	-	-	-	-	-
Transferencias al Exterior	-	-	-	-	-	-
Bienes Muebles, Inmuebles e Intangibles	**1,014,660**	**(414,845)**	**599,815**	**439,487**	**416,055**	**160,328**
Mobiliario y Equipo de Administración	50,000	6,437	56,437	56,437	56,437	-
Mobiliario y Equipo Educacional y Recreativo	398,500	(361,594)	36,906	36,906	13,474	-
Equipo e Instrumental Médico y de Laboratorio	-	346,144	346,144	346,144	346,144	-
Vehículos y Equipo de Transporte	566,160	(405,832)	160,328	-	-	160,328
Equipo de Defensa y Seguridad	-	-	-	-	-	-
Maquinaria, Otros Equipos y Herramientas	-	-	-	-	-	-
Activos Biológicos	-	-	-	-	-	-
Bienes Inmuebles	-	-	-	-	-	-
Activos Intangibles	-	-	-	-	-	-
Inversión Pública	**-**	**-**	**-**	**-**	**-**	**-**
Obra Pública en Bienes de Dominio Público	-	-	-	-	-	-
Obra Pública en Bienes Propios	-	-	-	-	-	-
Proyectos Productivos y Acciones de Fomento	-	-	-	-	-	-
Inversiones Financieras y Otras Provisiones	**-**	**-**	**-**	**-**	**-**	**-**
Inversiones Para el Fomento de Actividades Productivas	-	-	-	-	-	-
Acciones y Participaciones de Capital	-	-	-	-	-	-
Compra de Títulos y Valores	-	-	-	-	-	-
Concesión de Préstamos	-	-	-	-	-	-
Inversiones en Fideicomisos, Mandatos y Otros Análogos	-	-	-	-	-	-
Otras Inversiones Financieras	-	-	-	-	-	-
Provisiones para Contingencias y Otras Erogaciones Especiales	-	-	-	-	-	-
Participaciones y Aportaciones	**-**	**-**	**-**	**-**	**-**	**-**
Participaciones	-	-	-	-	-	-
Aportaciones	-	-	-	-	-	-
Convenios	-	-	-	-	-	-
Deuda Pública	**-**	**-**	**-**	**-**	**-**	**-**
Amortización de la Deuda Pública	-	-	-	-	-	-
Intereses de la Deuda Pública	-	-	-	-	-	-
Comisiones de la Deuda Pública	-	-	-	-	-	-
Gastos de la Deuda Pública	-	-	-	-	-	-
Costo por Coberturas	-	-	-	-	-	-
Apoyos Financieros	-	-	-	-	-	-
Adeudos de Ejercicios Fiscales Anteriores (Adefas)	-	-	-	-	-	-
Total del Gasto	**19,784,752**	**-**	**19,784,752**	**13,671,263**	**13,124,460**	**6,113,489**

Primer Informe de Cuenta Pública
Instituto del Deporte y Cultura Fisica del Estado de Morelos
Estado Analítico del Ejercicio del Presupuesto de Egresos Detallado - LDF
Clasificación por Objeto del Gasto (Capítulo y Concepto)
Del 1 de enero al 31 de marzo de 2025
(Cifras en Pesos)

Concepto	Egresos					Subejercicio
	Aprobado	Ampliaciones / (Reducciones)	Modificado	Devengado	Pagado	
Gasto No Etiquetado	**19,784,752**	**-**	**19,784,752**	**13,671,263**	**13,124,460**	**6,113,489**
Servicios Personales	*4,823,170*	-	*4,823,170*	*4,032,895*	*4,032,895*	*790,275*
Remuneraciones al Personal de Carácter Permanente	852,720	(6,214)	846,506	724,510	724,510	121,996
Remuneraciones al Personal de Carácter Transitorio	1,881,514	-	1,881,514	1,626,966	1,626,966	254,548
Remuneraciones Adicionales y Especiales	203,330	6,214	209,544	192,263	192,263	17,281
Seguridad Social	989,000	-	989,000	714,648	714,648	274,352
Otras Prestaciones Sociales y Económicas	896,606	-	896,606	774,508	774,508	122,098
Previsiones	-	-	-	-	-	-
Pago de Estímulos a Servidores Públicos	-	-	-	-	-	-
Materiales y Suministros	*1,265,054*	*319,188*	*1,584,242*	*1,009,336*	*1,009,336*	*574,906*
Materiales de Admón., Emisión de Doctos. y Art. Oficiales	482,000	35,413	517,413	230,766	230,766	286,647
Alimentos y Utensilios	12,000	52,754	64,754	55,114	55,114	9,640
Materias Primas y Materiales de Prod. y Comercialización	-	-	-	-	-	-
Materiales y Artículos de Construcción y de Reparación	235,425	32,836	268,261	240,761	240,761	27,500
Productos Químicos, Farmacéuticos y de Laboratorio	66,000	51,348	117,348	51,347	51,347	66,001
Combustibles, Lubricantes y Aditivos	183,000	28,356	211,356	208,356	208,356	3,000
Vestuario, Blancos, Prendas de Protección y Art. Deportivos	121,379	(2,500)	118,879	-	-	118,879
Materiales y Suministros Para Seguridad	-	-	-	-	-	-
Herramientas, Refacciones y Accesorios Menores	165,250	120,981	286,231	222,992	222,992	63,239
Servicios Generales	*4,774,140*	*104,469*	*4,878,609*	*3,605,984*	*3,110,453*	*1,272,625*
Servicios Básicos	1,027,020	(100,280)	926,740	689,060	689,061	237,680
Servicios de Arrendamiento	-	1,972	1,972	1,972	1,972	-
Servicios Profesionales, Científicos, Técnicos y Otros Serv.	1,932,200	(408,164)	1,524,036	1,524,036	1,524,036	-
Servicios Financieros, Bancarios y Comerciales	48,000	12,060	60,060	60,060	60,060	-
Servicios de Instalación, Reparación, Mantto. y Conservación	1,604,604	594,607	2,199,211	1,224,100	728,568	975,111
Servicios de Comunicación Social y Publicidad	-	-	-	-	-	-
Servicios de Traslado y Viáticos	51,850	2,576	54,426	45,970	45,970	8,456
Servicios Oficiales	-	-	-	-	-	-
Otros Servicios Generales	110,466	1,698	112,164	60,786	60,786	51,378
Transferencias, Asignaciones, Subsidios y Otras Ayudas	*7,907,728*	*(8,812)*	*7,898,916*	*4,583,561*	*4,555,721*	*3,315,355*
Transferencias Internas y Asignaciones al Sector Público	-	-	-	-	-	-
Transferencias al Resto del Sector Público	-	-	-	-	-	-
Subsidios y Subvenciones	-	-	-	-	-	-
Ayudas Sociales	7,669,100	(8,812)	7,660,288	4,365,514	4,337,674	3,294,774
Pensiones y Jubilaciones	238,628	-	238,628	218,047	218,047	20,581
Transferencias a Fideicomisos, Mandatos y Otros Análogos	-	-	-	-	-	-
Transferencias a la Seguridad Social	-	-	-	-	-	-
Donativos	-	-	-	-	-	-
Transferencias al Exterior	-	-	-	-	-	-
Bienes Muebles, Inmuebles e Intangibles	*1,014,660*	*(414,845)*	*599,815*	*439,487*	*416,055*	*160,328*
Mobiliario y Equipo de Administración	50,000	6,437	56,437	56,437	56,437	-
Mobiliario y Equipo Educacional y Recreativo	398,500	(361,594)	36,906	36,906	13,474	-
Equipo e Instrumental Médico y de Laboratorio	-	346,144	346,144	346,144	346,144	-
Vehículos y Equipo de Transporte	566,160	(405,832)	160,328	-	-	160,328
Equipo de Defensa y Seguridad	-	-	-	-	-	-
Maquinaria, Otros Equipos y Herramientas	-	-	-	-	-	-
Activos Biológicos	-	-	-	-	-	-
Bienes Inmuebles	-	-	-	-	-	-
Activos Intangibles	-	-	-	-	-	-
Inversión Pública	-	-	-	-	-	-
Obra Pública en Bienes de Dominio Público	-	-	-	-	-	-
Obra Pública en Bienes Propios	-	-	-	-	-	-
Proyectos Productivos y Acciones de Fomento	-	-	-	-	-	-
Inversiones Financieras y Otras Provisiones	-	-	-	-	-	-
Inversiones Para el Fomento de Actividades Productivas	-	-	-	-	-	-
Acciones y Participaciones de Capital	-	-	-	-	-	-
Compra de Títulos y Valores	-	-	-	-	-	-
Concesión de Préstamos	-	-	-	-	-	-
Inversiones en Fideicomisos, Mandatos y Otros Análogos	-	-	-	-	-	-
Fideicomiso de Desastres Naturales (Informativo)	-	-	-	-	-	-
Otras Inversiones Financieras	-	-	-	-	-	-
Provisiones para Contingencias y Otras Erogaciones Especiales	-	-	-	-	-	-
Participaciones y Aportaciones	-	-	-	-	-	-
Participaciones	-	-	-	-	-	-
Aportaciones	-	-	-	-	-	-
Convenios	-	-	-	-	-	-
Deuda Pública	-	-	-	-	-	-
Amortización de la Deuda Pública	-	-	-	-	-	-
Intereses de la Deuda Pública	-	-	-	-	-	-
Comisiones de la Deuda Pública	-	-	-	-	-	-
Gastos de la Deuda Pública	-	-	-	-	-	-
Costo por Coberturas	-	-	-	-	-	-
Apoyos Financieros	-	-	-	-	-	-
Adeudos de Ejercicios Fiscales Anteriores (Adefas)	-	-	-	-	-	-

Concepto	Egresos					Subejercicio
	Aprobado	Ampliaciones / (Reducciones)	Modificado	Devengado	Pagado	
Gasto Etiquetado	-	-	-	-	-	-
Servicios Personales	-	-	-	-	-	-
Remuneraciones al Personal de Carácter Permanente	-	-	-	-	-	-
Remuneraciones al Personal de Carácter Transitorio	-	-	-	-	-	-
Remuneraciones Adicionales y Especiales	-	-	-	-	-	-
Seguridad Social	-	-	-	-	-	-
Otras Prestaciones Sociales y Económicas	-	-	-	-	-	-
Previsiones	-	-	-	-	-	-
Pago de Estímulos a Servidores Públicos	-	-	-	-	-	-
Materiales y Suministros	-	-	-	-	-	-
Materiales de Admón., Emisión de Doctos. y Art. Oficiales	-	-	-	-	-	-
Alimentos y Utensilios	-	-	-	-	-	-
Materias Primas y Materiales de Prod. y Comercialización	-	-	-	-	-	-
Materiales y Artículos de Construcción y de Reparación	-	-	-	-	-	-
Productos Químicos, Farmacéuticos y de Laboratorio	-	-	-	-	-	-
Combustibles, Lubricantes y Aditivos	-	-	-	-	-	-
Vestuario, Blancos, Prendas de Protección y Art. Deportivos	-	-	-	-	-	-
Materiales y Suministros Para Seguridad	-	-	-	-	-	-
Herramientas, Refacciones y Accesorios Menores	-	-	-	-	-	-
Servicios Generales	-	-	-	-	-	-
Servicios Básicos	-	-	-	-	-	-
Servicios de Arrendamiento	-	-	-	-	-	-
Servicios Profesionales, Científicos, Técnicos y Otros Serv.	-	-	-	-	-	-
Servicios Financieros, Bancarios y Comerciales	-	-	-	-	-	-
Servicios de Instalación, Reparación, Mantto. y Conservación	-	-	-	-	-	-
Servicios de Comunicación Social y Publicidad	-	-	-	-	-	-
Servicios de Traslado y Viáticos	-	-	-	-	-	-
Servicios Oficiales	-	-	-	-	-	-
Otros Servicios Generales	-	-	-	-	-	-
Transferencias, Asignaciones, Subsidios y Otras Ayudas	-	-	-	-	-	-
Transferencias Internas y Asignaciones al Sector Público	-	-	-	-	-	-
Transferencias al Resto del Sector Público	-	-	-	-	-	-
Subsidios y Subvenciones	-	-	-	-	-	-
Ayudas Sociales	-	-	-	-	-	-
Pensiones y Jubilaciones	-	-	-	-	-	-
Transferencias a Fideicomisos, Mandatos y Otros Análogos	-	-	-	-	-	-
Transferencias a la Seguridad Social	-	-	-	-	-	-
Donativos	-	-	-	-	-	-
Transferencias al Exterior	-	-	-	-	-	-
Bienes Muebles, Inmuebles e Intangibles	-	-	-	-	-	-
Mobiliario y Equipo de Administración	-	-	-	-	-	-
Mobiliario y Equipo Educacional y Recreativo	-	-	-	-	-	-
Equipo e Instrumental Médico y de Laboratorio	-	-	-	-	-	-
Vehículos y Equipo de Transporte	-	-	-	-	-	-
Equipo de Defensa y Seguridad	-	-	-	-	-	-
Maquinaria, Otros Equipos y Herramientas	-	-	-	-	-	-
Activos Biológicos	-	-	-	-	-	-
Bienes Inmuebles	-	-	-	-	-	-
Activos Intangibles	-	-	-	-	-	-
Inversión Pública	-	-	-	-	-	-
Obra Pública en Bienes de Dominio Público	-	-	-	-	-	-
Obra Pública en Bienes Propios	-	-	-	-	-	-
Proyectos Productivos y Acciones de Fomento	-	-	-	-	-	-
Inversiones Financieras y Otras Provisiones	-	-	-	-	-	-
Inversiones Para el Fomento de Actividades Productivas	-	-	-	-	-	-
Acciones y Participaciones de Capital	-	-	-	-	-	-
Compra de Títulos y Valores	-	-	-	-	-	-
Concesión de Préstamos	-	-	-	-	-	-
Inversiones en Fideicomisos, Mandatos y Otros Análogos	-	-	-	-	-	-
Fideicomiso de Desastres Naturales (Informativo)						
Otras Inversiones Financieras	-	-	-	-	-	-
Provisiones para Contingencias y Otras Erogaciones Especiales	-	-	-	-	-	-
Participaciones y Aportaciones	-	-	-	-	-	-
Participaciones	-	-	-	-	-	-
Aportaciones	-	-	-	-	-	-
Convenios	-	-	-	-	-	-
Deuda Pública	-	-	-	-	-	-
Amortización de la Deuda Pública	-	-	-	-	-	-
Intereses de la Deuda Pública	-	-	-	-	-	-
Comisiones de la Deuda Pública	-	-	-	-	-	-
Gastos de la Deuda Pública	-	-	-	-	-	-
Costo por Coberturas	-	-	-	-	-	-
Apoyos Financieros	-	-	-	-	-	-
Adeudos de Ejercicios Fiscales Anteriores (Adefas)	-	-	-	-	-	-
Total de Egresos	**19,784,752**	**-**	**19,784,752**	**13,671,263**	**13,124,460**	**6,113,489**

Primer Informe de Cuenta Pública
Instituto del Deporte y Cultura Fisica del Estado de Morelos
Estado Analítico del Ejercicio del Presupuesto de Egresos
Clasificación Administrativa
Del 1 de enero al 31 de marzo de 2025
(Cifras en Pesos)

Concepto	Egresos					Subejercicio
	Aprobado	Ampliaciones/ (Reducciones)	Modificado	Devengado	Pagado	
	1	2	3 = (1 + 2)	4	5	6 = (3 - 4)
Jefatura de la Oficina de la Gubernatura del Estado	-	-	-	-	-	-
Secretaría de Gobierno	-	-	-	-	-	-
Secretaría de Hacienda	-	-	-	-	-	-
Secretaría de Desarrollo Económico y del Trabajo	-	-	-	-	-	-
Secretaría de Desarrollo Agropecuario	-	-	-	-	-	-
Secretaría de Infraestructura	-	-	-	-	-	-
Secretaría de Educación	-	-	-	-	-	-
Secretaría de Salud	-	-	-	-	-	-
Secretaría de Administración	-	-	-	-	-	-
Secretaría de la Contraloría	-	-	-	-	-	-
Secretaría de Turismo	-	-	-	-	-	-
Secretaría de Cultura	-	-	-	-	-	-
Secretaría de Bienestar	-	-	-	-	-	-
Secretaría de Desarrollo Sustentable	-	-	-	-	-	-
Secretaría de las Mujeres	-	-	-	-	-	-
Secretaría de Seguridad y Protección Ciudadana	-	-	-	-	-	-
Consejería Jurídica	-	-	-	-	-	-
Gastos Institucionales	-	-	-	-	-	-
Total del Gasto	**-**	**-**	**-**	**-**	**-**	**-**

Instituto del Deporte y Cultura Fisica del Estado de Morelos
Estado Analítico del Ejercicio del Presupuesto de Egresos
Clasificación Administrativa
Del 1 de enero al 31 de marzo de 2025

Concepto	Egresos					Subejercicio
	Aprobado	Ampliaciones/ (Reducciones)	Modificado	Devengado	Pagado	
	1	2	3 = (1 + 2)	4	5	6 = (3 - 4)
Poder Ejecutivo	-	-	-	-	-	-
Poder Legislativo	-	-	-	-	-	-
Poder Judicial	-	-	-	-	-	-
Organismos Autónomos	-	-	-	-	-	-
Poder Ejecutivo de los Municipios	-	-	-	-	-	-
Total del Gasto	**-**	**-**	**-**	**-**	**-**	**-**

Sector Paraestatal del Gobierno del Estado de Morelos
Estado Analítico del Ejercicio del Presupuesto de Egresos
Clasificación Administrativa
Del 1 de enero al 31 de marzo de 2025

Concepto	Egresos					Subejercicio
	Aprobado	Ampliaciones/ (Reducciones)	Modificado	Devengado	Pagado	
	1	2	3 = (1 + 2)	4	5	6 = (3 - 4)
Entidades Paraestatales y Fideicomisos No Empresariales y No Financieros	19,784,752	-	19,784,752	13,671,263	13,124,460	6,113,489
Instituciones Públicas de la Seguridad Social	-	-	-	-	-	-
Entidades Paraestatales Empresariales No Financieras con Participación Estatal Mayoritaria	-	-	-	-	-	-
Fideicomisos Empresariales No Financieros con Participación Estatal Mayoritaria	-	-	-	-	-	-
Entidades Paraestatales Empresariales Financieras Monetarias con Participación Estatal Mayoritaria	-	-	-	-	-	-
Entidades Paraestatales Empresariales Financieras No Monetarias con Participación Estatal Mayoritaria	-	-	-	-	-	-
Fideicomisos Financieros Públicos con Participación Estatal Mayoritaria	-	-	-	-	-	-
Entidades Paramunicipales (en sus diferentes clasificaciones)	-	-	-	-	-	-
Total del Gasto	**19,784,752**	**-**	**19,784,752**	**13,671,263**	**13,124,460**	**6,113,489**

Primer Informe de Cuenta Pública
Instituto del Deporte y Cultura Fisica del Estado de Morelos
Estado Analítico del Ejercicio del Presupuesto de Egresos Detallado - LDF
Clasificación Administrativa
Del 1 de enero al 31 de marzo de 2025
(Cifras en Pesos)

Concepto	Egresos					Subejercicio
	Aprobado	Ampliaciones/ (Reducciones)	Modificado	Devengado	Pagado	
Gasto No Etiquetado	**19,784,752**	**-**	**19,784,752**	**13,671,263**	**13,124,460**	**6,113,489**
Jefatura de la Oficina de la Gubernatura del Estado	-	-	-	-	-	-
Secretaría de Gobierno	-	-	-	-	-	-
Secretaría de Hacienda	-	-	-	-	-	-
Secretaría de Desarrollo Económico y del Trabajo	-	-	-	-	-	-
Secretaría de Desarrollo Agropecuario	-	-	-	-	-	-
Secretaría de Infraestructura	-	-	-	-	-	-
Secretaría de Educación	-	-	-	-	-	-
Secretaría de Salud	-	-	-	-	-	-
Secretaría de Administración	-	-	-	-	-	-
Secretaría de la Contraloría	-	-	-	-	-	-
Secretaría de Turismo	-	-	-	-	-	-
Secretaría de Cultura	-	-	-	-	-	-
Secretaría de Bienestar	-	-	-	-	-	-
Secretaría de Desarrollo Sustentable	-	-	-	-	-	-
Secretaría de las Mujeres	-	-	-	-	-	-
Secretaría de Seguridad y Protección Ciudadana	-	-	-	-	-	-
Consejería Jurídica	-	-	-	-	-	-
Gastos Institucionales	-	-	-	-	-	-
Poder Legislativo	-	-	-	-	-	-
Poder Judicial	-	-	-	-	-	-
Organismos Autónomos	-	-	-	-	-	-
Entidades Paraestatales y Fideicomisos No Empresariales y No Financieros	19,784,752	-	19,784,752	13,671,263	13,124,460	6,113,489
Entidades Paraestatales Empresariales No Financieras con Participación Estatal Mayoritaria	-	-	-	-	-	-
Poder Ejecutivo de los Municipios	-	-	-	-	-	-
Gasto Etiquetado	**-**	**-**	**-**	**-**	**-**	**-**
Jefatura de la Oficina de la Gubernatura del Estado	-	-	-	-	-	-
Secretaría de Gobierno	-	-	-	-	-	-
Secretaría de Hacienda	-	-	-	-	-	-
Secretaría de Desarrollo Económico y del Trabajo	-	-	-	-	-	-
Secretaría de Desarrollo Agropecuario	-	-	-	-	-	-
Secretaría de Infraestructura	-	-	-	-	-	-
Secretaría de Educación	-	-	-	-	-	-
Secretaría de Salud	-	-	-	-	-	-
Secretaría de Administración	-	-	-	-	-	-
Secretaría de la Contraloría	-	-	-	-	-	-
Secretaría de Turismo	-	-	-	-	-	-
Secretaría de Cultura	-	-	-	-	-	-
Secretaría de Bienestar	-	-	-	-	-	-
Secretaría de Desarrollo Sustentable	-	-	-	-	-	-
Secretaría de las Mujeres	-	-	-	-	-	-
Secretaría de Seguridad y Protección Ciudadana	-	-	-	-	-	-
Consejería Jurídica	-	-	-	-	-	-
Gastos Institucionales	-	-	-	-	-	-
Poder Legislativo	-	-	-	-	-	-
Poder Judicial	-	-	-	-	-	-
Organismos Autónomos	-	-	-	-	-	-
Entidades Paraestatales y Fideicomisos No Empresariales y No Financieros	-	-	-	-	-	-
Entidades Paraestatales Empresariales No Financieras con Participación Estatal Mayoritaria	-	-	-	-	-	-
Poder Ejecutivo de los Municipios	-	-	-	-	-	-
Total de Egresos	**19,784,752**	**-**	**19,784,752**	**13,671,263**	**13,124,460**	**6,113,489**

Primer Informe de Cuenta Pública
Instituto del Deporte y Cultura Fisica del Estado de Morelos
Estado Analítico del Ejercicio del Presupuesto de Egresos
Clasificación Funcional (Finalidad y Función)
Del 1 de enero al 31 de marzo de 2025
(Cifras en Pesos)

Concepto	Egresos					Subejercicio
	Aprobado	Ampliaciones/ (Reducciones)	Modificado	Devengado	Pagado	
	1	2	3 = (1 + 2)	4	5	6 = (3 - 4)
Gobierno	**-**	**-**	**-**	**-**	**-**	**-**
Legislación	-	-	-	-	-	-
Justicia	-	-	-	-	-	-
Coordinación de la Política de Gobierno	-	-	-	-	-	-
Relaciones Exteriores	-	-	-	-	-	-
Asuntos Financieros y Hacendarios	-	-	-	-	-	-
Seguridad Nacional	-	-	-	-	-	-
Asuntos de Orden Público y de Seguridad Interior	-	-	-	-	-	-
Otros Servicios Generales	-	-	-	-	-	-
Desarrollo Social	**19,784,752**	**-**	**19,784,752**	**13,671,263**	**13,124,460**	**6,113,489**
Protección Ambiental	-	-	-	-	-	-
Vivienda y Servicios a la Comunidad	-	-	-	-	-	-
Salud	-	-	-	-	-	-
Recreación, Cultura y Otras Manifestaciones Sociales	19,784,752	-	19,784,752	13,671,263	13,124,460	6,113,489
Educación	-	-	-	-	-	-
Protección Social	-	-	-	-	-	-
Otros Asuntos Sociales	-	-	-	-	-	-
Desarrollo Económico	**-**	**-**	**-**	**-**	**-**	**-**
Asuntos Económicos, Comerciales y Laborales en General	-	-	-	-	-	-
Agropecuaria, Silvicultura, Pesca y Caza	-	-	-	-	-	-
Combustibles y Energía	-	-	-	-	-	-
Minería, Manufacturas y Construcción	-	-	-	-	-	-
Transporte	-	-	-	-	-	-
Comunicaciones	-	-	-	-	-	-
Turismo	-	-	-	-	-	-
Ciencia, Tecnología e Innovación	-	-	-	-	-	-
Otras Industrias y Otros Asuntos Económicos	-	-	-	-	-	-
Otras no Clasificadas en Funciones Anteriores	**-**	**-**	**-**	**-**	**-**	**-**
Transacciones de la Deuda Pública / Costo Financiero de la Deuda	-	-	-	-	-	-
Transferencias, Participaciones y Aportaciones entre Diferentes Niveles y Ordenes de Gobierno	-	-	-	-	-	-
Saneamiento del Sistema Financiero	-	-	-	-	-	-
Adeudos de Ejercicios Fiscales Anteriores	-	-	-	-	-	-
Total del Gasto	**19,784,752**	**-**	**19,784,752**	**13,671,263**	**13,124,460**	**6,113,489**

Primer Informe de Cuenta Pública
Instituto del Deporte y Cultura Fisica del Estado de Morelos
Estado Analítico del Ejercicio del Presupuesto de Egresos Detallado - LDF
Clasificación Funcional (Finalidad y Función)
Del 1 de enero al 31 de marzo de 2025
(Cifras en Pesos)

Concepto	Egresos					Subejercicio
	Aprobado	Ampliaciones/ (Reducciones)	Modificado	Devengado	Pagado	
Gasto No Etiquetado	**19,784,752**	**-**	**19,784,752**	**13,671,263**	**13,124,460**	**6,113,489**
Gobierno	-	-	-	-	-	-
Legislación	-	-	-	-	-	-
Justicia	-	-	-	-	-	-
Coordinación de la Política de Gobierno	-	-	-	-	-	-
Relaciones Exteriores	-	-	-	-	-	-
Asuntos Financieros y Hacendarios	-	-	-	-	-	-
Seguridad Nacional	-	-	-	-	-	-
Asuntos de Orden Público y de Seguridad Interior	-	-	-	-	-	-
Otros Servicios Generales	-	-	-	-	-	-
Desarrollo Social	*19,784,752*	-	*19,784,752*	*13,671,263*	*13,124,460*	*6,113,489*
Protección Ambiental	-	-	-	-	-	-
Vivienda y Servicios a la Comunidad	-	-	-	-	-	-
Salud	-	-	-	-	-	-
Recreación, Cultura y Otras Manifestaciones Sociales	19,784,752	-	19,784,752	13,671,263	13,124,460	6,113,489
Educación	-	-	-	-	-	-
Protección Social	-	-	-	-	-	-
Otros Asuntos Sociales	-	-	-	-	-	-
Desarrollo Económico	-	-	-	-	-	-
Asuntos Económicos, Comerciales y Laborales en Gral.	-	-	-	-	-	-
Agropecuaria, Silvicultura, Pesca y Caza	-	-	-	-	-	-
Combustibles y Energía	-	-	-	-	-	-
Minería, Manufacturas y Construcción	-	-	-	-	-	-
Transporte	-	-	-	-	-	-
Comunicaciones	-	-	-	-	-	-
Turismo	-	-	-	-	-	-
Ciencia, Tecnología e Innovación	-	-	-	-	-	-
Otras Industrias y Otros Asuntos Económicos	-	-	-	-	-	-
Otras no Clasificadas en Funciones Anteriores	-	-	-	-	-	-
Transacciones de la Deuda Pública / Costo Financiero de la Deuda	-	-	-	-	-	-
Transferencias, Participaciones y Aportaciones entre Diferentes Niveles y Ordenes de Gobierno	-	-	-	-	-	-
Saneamiento del Sistema Financiero	-	-	-	-	-	-
Adeudos de Ejercicios Fiscales Anteriores	-	-	-	-	-	-
Gasto Etiquetado	**-**	**-**	**-**	**-**	**-**	**-**
Gobierno	-	-	-	-	-	-
Legislación	-	-	-	-	-	-
Justicia	-	-	-	-	-	-
Coordinación de la Política de Gobierno	-	-	-	-	-	-
Relaciones Exteriores	-	-	-	-	-	-
Asuntos Financieros y Hacendarios	-	-	-	-	-	-
Seguridad Nacional	-	-	-	-	-	-
Asuntos de Orden Público y de Seguridad Interior	-	-	-	-	-	-
Otros Servicios Generales	-	-	-	-	-	-
Desarrollo Social	-	-	-	-	-	-
Protección Ambiental	-	-	-	-	-	-
Vivienda y Servicios a la Comunidad	-	-	-	-	-	-
Salud	-	-	-	-	-	-
Recreación, Cultura y Otras Manifestaciones Sociales	-	-	-	-	-	-
Educación	-	-	-	-	-	-
Protección Social	-	-	-	-	-	-
Otros Asuntos Sociales	-	-	-	-	-	-
Desarrollo Económico	-	-	-	-	-	-
Asuntos Económicos, Comerciales y Laborales en Gral.	-	-	-	-	-	-
Agropecuaria, Silvicultura, Pesca y Caza	-	-	-	-	-	-
Combustibles y Energía	-	-	-	-	-	-
Minería, Manufacturas y Construcción	-	-	-	-	-	-
Transporte	-	-	-	-	-	-
Comunicaciones	-	-	-	-	-	-
Turismo	-	-	-	-	-	-
Ciencia, Tecnología e Innovación	-	-	-	-	-	-
Otras Industrias y Otros Asuntos Económicos	-	-	-	-	-	-
Otras no Clasificadas en Funciones Anteriores	-	-	-	-	-	-
Transacciones de la Deuda Pública / Costo Financiero de la Deuda	-	-	-	-	-	-
Transferencias, Participaciones y Aportaciones entre Diferentes Niveles y Ordenes de Gobierno	-	-	-	-	-	-
Saneamiento del Sistema Financiero	-	-	-	-	-	-
Adeudos de Ejercicios Fiscales Anteriores	-	-	-	-	-	-
Total del Egresos	**19,784,752**	**-**	**19,784,752**	**13,671,263**	**13,124,460**	**6,113,489**

Primer Informe de Cuenta Pública
Instituto del Deporte y Cultura Fisica del Estado de Morelos
Estado Analítico del Ejercicio del Presupuesto de Egresos Detallado - LDF
Clasificación de Servicios Personales por Categoría
Del 1 de enero al 31 de marzo de 2025
(Cifras en Pesos)

Concepto	Egresos					Subejercicio
	Aprobado	Ampliaciones/ (Reducciones)	Modificado	Devengado	Pagado	
Gasto No Etiquetado	**4,823,170**	**-**	**4,823,170**	**4,032,895**	**4,032,895**	**790,275**
Personal Administrativo y de Servicio Público	*4,823,170*	-	*4,823,170*	*4,032,895*	*4,032,895*	*790,275*
Magisterio	-	-	-	-	-	-
Servicios de Salud	-	-	-	-	-	-
Personal Administrativo	-	-	-	-	-	-
Personal Médico, Paramédico y afín	-	-	-	-	-	-
Seguridad Pública	-	-	-	-	-	-
Gastos Asociados a la Implementación de Nuevas Leyes Fed. o Reformas a las Mismas	-	-	-	-	-	-
Nombre del Programa o Ley 1	-	-	-	-	-	-
Nombre del Programa o Ley 2	-	-	-	-	-	-
Sentencias Laborales Definitivas	-	-	-	-	-	-
Gasto Etiquetado	**-**	**-**	**-**	**-**	**-**	**-**
Personal Administrativo y de Servicio Público	-	-	-	-	-	-
Magisterio	-	-	-	-	-	-
Servicios de Salud	-	-	-	-	-	-
Personal Administrativo	-	-	-	-	-	-
Personal Médico, Paramédico y afín	-	-	-	-	-	-
Seguridad Pública	-	-	-	-	-	-
Gastos Asociados a la Implementación de Nuevas Leyes Fed. o Reformas a las Mismas	-	-	-	-	-	-
Nombre del Programa o Ley 1	-	-	-	-	-	-
Nombre del Programa o Ley 2	-	-	-	-	-	-
Sentencias Laborales Definitivas	-	-	-	-	-	-
Total del Gasto en Servicios Personales	**4,823,170**	**-**	**4,823,170**	**4,032,895**	**4,032,895**	**790,275**

Primer Informe de Cuenta Pública
Instituto del Deporte y Cultura Fisica del Estado de Morelos
Estado Analítico del Ejercicio del Presupuesto de Egresos
Clasificación Económica (por Tipo de Gasto)
Del 1 de enero al 31 de marzo de 2025
(Cifras en Pesos)

Concepto	Egresos					Subejercicio
	Aprobado	Ampliaciones/ (Reducciones)	Modificado	Devengado	Pagado	
	1	2	3 = (1 + 2)	4	5	6 = (3 - 4)
Gasto Corriente	18,531,464	414,845	18,946,309	13,013,729	12,490,358	5,932,580
Gasto de Capital	1,014,660	(414,845)	599,815	439,487	416,055	160,328
Amortización de la Deuda y Disminución de Pasivos	-	-	-	-	-	-
Pensiones y Jubilaciones	238,628	-	238,628	218,047	218,047	20,581
Participaciones	-	-	-	-	-	-
Total del Gasto	**19,784,752**	**-**	**19,784,752**	**13,671,263**	**13,124,460**	**6,113,489**

Primer Informe de Cuenta Pública
Instituto del Deporte y Cultura Fisica del Estado de Morelos
Endeudamiento Neto
Del 1 de enero al 31 de marzo de 2025
(Cifras en Pesos)

Identificación de Crédito o Instrumento	Contratación / Colocación	Amortización	Endeudamiento Neto
	A	B	C = A - B
Créditos Bancarios			
			-
			-
			-
			-
			-
			-
			-
			-
			-
			-
			-
			-
Total Créditos Bancarios	-	-	-
Otros Instrumentos de Deuda			
			-
			-
			-
			-
			-
			-
			-
Total Otros Instrumentos de Deuda	-	-	-
TOTAL	-	-	-

NO APLICA

NO APLICA

Primer Informe de Cuenta Pública
Instituto del Deporte y Cultura Fisica del Estado de Morelos
Intereses de la Deuda
Del 1 de enero al 31 de marzo de 2025
(Cifras en Pesos)

Identificación de Crédito o Instrumento	Devengado	Pagado
Créditos Bancarios		
	-	-
	-	-
	-	-
	-	-
	-	-
	-	-
	-	-
	-	-
	-	-
	-	-
	-	-
Total de Intereses de Créditos Bancarios	**-**	**-**
Otros Instrumentos de Deuda		
	-	-
	-	-
	-	-
	-	-
	-	-
	-	-
	-	-
	-	-
	-	-
	-	
Total de Intereses de Otros Instrumentos de Deuda	**-**	**-**
TOTAL	**-**	**-**

NO APLICA

NO APLICA

Primer Informe de Cuenta Pública 2025
Instituto del Deporte y Cultura Física del Estado de Morelos
Flujo de Fondos
Al 31 de marzo de 2025

Concepto	Estimado/Aprobado	Devengado	Recaudado/Pagado
INGRESOS:	**19,784,752**	**17,738,318**	**17,738,318**
Impuestos	0	0	0
Cuotas y Aportaciones de Seguridad Social	0	0	0
Contribuciones de Mejora	0	0	0
Derechos	0	0	0
Productos	0	0	0
Aprovechamientos	0	0	0
Ingresos por Venta de Bienes y Prestaciones de Servicio Cuotas de recuperación por los servicios que presta el Intituto del Deporte y Cultura Física del Estado de Morelos	3,149,630	2,437,708	2,437,708
Participaciones (Transferencias a Organismos)	16,635,122	15,300,610	15,300,610
Incentivos Derivados de la Colaboración Fiscal	0	0	0
Aportaciones	0	0	0
Convenios	0	0	0
Ingresos Derivados de Financiamientos (*)	0	0	0
Nota: (*) El ingreso derivado de financiamiento corresponde a remanentes de ejercicios anteriores a 2024, por lo que los recursos se encontraban en la cuenta bancaria del Instituto y no fueron recaudados en este año, pero se presenta en devengado y recaudado del ingreso porque si se ejercieron y están incluidos en el egreso			
EGRESOS:	**19,784,752**	**13,671,263**	**13,124,460**
Servicios Personales	4,823,169	4,032,895	4,032,895
Materiales y Suministros	1,265,055	1,009,336	1,009,336
Servicios Generales	4,774,140	3,605,984	3,110,453
Transferencias, Asignaciones, Subsidios y Otras Ayudas	7,907,728	4,583,561	4,555,721
Bienes Muebles, Inmuebles e Intangibles	1,014,660	439,487	416,055

Instituto del Deporte y Cultura Física del Estado de Morelos
Flujo de Fondos
Al 31 de marzo de 2025

Concepto	Estimado/Aprobado	Devengado	Recaudado/Pagado
Inversión Pública	0	0	0
Inversiones Financieras y Otras Provisiones	0	0	0
Participaciones y Aportaciones	0	0	0
Deuda Pública	0	0	0
FLUJO DE FONDOS:	**0**	**4,067,055**	**4,613,858**

MORELOS
LA TIERRA QUE NOS UNE
GOBIERNO DEL ESTADO
2018 - 2024

INDEM
INSTITUTO DEL DEPORTE
Y CULTURA FÍSICA DEL
ESTADO DE MORELOS

Información Programática

PRIMER INFORME DE CUENTA PÚBLICA
INSTITUTO DEL DEPORTE Y CULTURA
FISICA DEL ESTADO DE MORELOS
ENERO - MARZO

2025

Primer Informe de Cuenta Pública
Instituto del Deporte y Cultura Fisica del Estado de Morelos
Gasto por Categoría Programática
Del 1 de enero al 31 de marzo de 2025
(Cifras en Pesos)

Concepto	Egresos					Subejercicio
	Aprobado	Ampliaciones/ (Reducciones)	Modificado	Devengado	Pagado	
	1	2	3 = (1 + 2)	4	5	6 = (3 - 4)
Programas						
Subsidios: Sector Social y Privado o Ent. Federativas y Municipios	**-**	**-**	**-**	**-**	**-**	**-**
Sujetos a Reglas de Operación	-	-	-	-	-	-
Otros Subsidios	-	-	-	-	-	-
Desempeño de las Funciones	**19,784,752**	**-**	**19,784,752**	**13,671,263**	**13,124,460**	**6,113,489**
Prestación de Servicios Públicos	19,784,752	-	19,784,752	13,671,263	13,124,460	6,113,489
Provisión de Bienes Públicos	-	-	-	-	-	-
Planeación, Seguimiento y Evaluación de Políticas Públicas	-	-	-	-	-	-
Promoción y Fomento	-	-	-	-	-	-
Regulación y Supervisión	-	-	-	-	-	-
Funciones de las Fuerzas Armadas (Únicamente Gobierno Federal)	-	-	-	-	-	-
Específicos	-	-	-	-	-	-
Proyectos de Inversión	-	-	-	-	-	-
Administrativos y de Apoyo	**-**	**-**	**-**	**-**	**-**	**-**
Apoyo al Proceso Presupuestario y para Mejorar la Eficiencia Institucional	-	-	-	-	-	-
Apoyo a la Función Pública y al Mejoramiento de la Gestión	-	-	-	-	-	-
Operaciones Ajenas	-	-	-	-	-	-
Compromisos	**-**	**-**	**-**	**-**	**-**	**-**
Obligaciones de Cumplimiento de Resolución Jurisdiccional	-	-	-	-	-	-
Desastres Naturales	-	-	-	-	-	-
Obligaciones	**-**	**-**	**-**	**-**	**-**	**-**
Pensiones y Jubilaciones	-	-	-	-	-	-
Aportaciones a la Seguridad Social	-	-	-	-	-	-
Aportaciones a Fondos de Estabilización	-	-	-	-	-	-
Aportaciones a Fondos de Inversión y Reestructura de Pensiones	-	-	-	-	-	-
Programas de Gasto Federalizado (Gobierno Federal)	**-**	**-**	**-**	**-**	**-**	**-**
Gasto Federalizado	-	-	-	-	-	-
Participaciones a Entidades Federativas y Municipios	**-**	**-**	**-**	**-**	**-**	**-**
Costo financiero, deuda o apoyos a deudores y ahorradores de la banca	**-**	**-**	**-**	**-**	**-**	**-**
Adeudos de ejercicios fiscales anteriores	**-**	**-**	**-**	**-**	**-**	**-**
Total del Gasto	**19,784,752**	**-**	**19,784,752**	**13,671,263**	**13,124,460**	**6,113,489**

Primer Informe de Cuenta Pública
Instituto del Deporte y Cultura Fisica del Estado de Morelos
Indicadores de Postura Fiscal
Del 1 de enero al 31 de marzo de 2025
(Cifras en Pesos)

Concepto	Estimado/Aprobado	Devengado	Recaudado/Pagado
I. Ingresos Presupuestarios	**19,784,752**	**17,738,318**	**17,738,318**
1. Ingresos del Gobierno de la Entidad Federativa	-	-	-
2. Ingresos del Sector Paraestatal	19,784,752	17,738,318	17,738,318
II. Egresos Presupuestarios	**19,784,752**	**13,671,263**	**13,124,460**
3. Egresos del Gobierno de la Entidad Federativa	-	-	-
4. Egresos del Sector Paraestatal	19,784,752	13,671,263	13,124,460
III. Balance Presupuestario (Superávit o Déficit) (III= I - II)	**-**	**4,067,055**	**4,613,858**

Concepto	Estimado/Aprobado	Devengado	Recaudado/Pagado
III. Balance presupuestario (Superávit o Déficit)	-	4,067,055	4,613,858
IV. Intereses, Comisiones y Gastos de la Deuda	-	-	-
V. Balance Primario (Superávit o Déficit) (V= III + IV)	**-**	**4,067,055**	**4,613,858**

Concepto	Estimado/Aprobado	Devengado	Recaudado/Pagado
A. Financiamiento	-	-	-
B. Amortización de la deuda	-	-	-
C. Financiamiento Neto	**-**	**-**	**-**

Cuenta Pública Anual del 1 de enero al 31 de marzo de 2025

Programas y Proyectos de Inversión

EL INSTITUTO DEL DEPORTE Y CULTURA FÍSICA DEL ESTADO DE MORELOS

NO CUENTA CON PROGRAMAS Y PROYECTOS DE INVERSIÓN

MORELOS | HACIENDA

Ejercicio Fiscal 2025	
Trimestre:	Primero
Fecha:	08/04/2025

XI. Reportes de Metas de los Indicadores de los Programas Presupuestarios del Poder Ejecutivo con Matrices de Indicadores para Resultados

DATOS DEL PROGRAMA							
Programa presupuestario:	**F065. Programa de Cultura Física y Deporte**	**Ramo:**	10. Educación	**Dependencia o entidad**	Secretaría de Educación	**Unidad (es) responsable (s):**	Instituto del Deporte y Cultura Física del Estado de Morelos

ALINEACIÓN									
Plan Estatal de Desarrollo 2025-2030		**Programa derivado del PED 2025-2030**		**Agenda 2030**					
Eje estratégico:	No disponible	**Programa:**	No disponible	**Objetivo:**	Objetivo 4: Garantizar una educación inclusiva, equitativa y de calidad y promover oportunidades de aprendizaje durante toda la vida para todos	**Meta:**	4.5 De aquí a 2030, eliminar las disparidades de género en la educación y asegurar el acceso igualitario a todos los niveles de la enseñanza y la formación profesional para las personas vulnerables, incluidas las personas con discapacidad, los pueblos indígenas y los niños en situaciones de vulnerabilidad	**Ejes transversales:**	**No disponible**
Objetivo:	No disponible	**Objetivo:**	No disponible						

Clasificación Funcional						Actividad Institucional
Finalidad:	2. Desarrollo social	**Función:**	2.5 Educación	**Subfunción:**	2.5.1 Educación Básica	

RESULTADOS																
Nivel	**Objetivos (Resumen Narrativo)**	**INDICADORES**					**Línea base**	**Meta anual**	**Programación de metas trimestrales 2025**				**AVANCE ACUMULADO**		**SEMÁFORO (Verde: Cumplimiento del 100-80% y menor o igual a 120% Amarillo: Cumplimiento del 79-70% y mayor a 120% Rojo: Cumplimiento menor al 70% Naranja: Cumplimiento mayor al 130%)**
													Al periodo		
		Nombre del indicador	**Definición del indicador**	**Método de cálculo**	**Unidad de medida**	**Tipo -Dimensión-Sentido de medición-Frecuencia de medición**	*2024*	*2025*	*1er. Trim*	*2do. Trim.*	*3er. Trim.*	*4to. Trim*	Absoluto	*Relativo*	
Fin	7. Contribuir a fomentar el deporte y la cultura física para un estilo de vida saludable.	Porcentaje de la población morelense participativa de la cultura física así como el deporte de competencia y de alto rendimiento.													
Propósito	Población morelense que participa en el deporte y cultura física como un estilo de vida saludable.	Tasa de variación de personas que participan en actividades deportivas en el año actual con relación al año anterior.	Mide la variación porcentual de personas que participan en actividades deportivas en e año actual con relación al año anterior.	(Número de personas que participan en actividades deportivas en el año actual/número de personas atendida en 2024-1)*100	Porcentaje	Estratégico-Eficacia-Ascendente-Anual		8%				8%			Sin avances programados
Componente 1	Actividades físicas y deportivas otorgadas por el INDEM.	Porcentaje de actividades físicas y deportivas otorgadas por el INDEM.	Mide la proporción de actividades físicas y deportivas otorgadas por el INDEM en relación al total de actividades físicas y deportivas requeridas.	(Numero de actividades físicas y deportivas otorgadas por el INDEM/Total de actividades físicas y deportivas requeridas-1)*100	Porcentaje	Gestión-Eficacia-Ascendente-Trimestral		80%	20%	40%	60%	80%	4819.0	20.0%	Verde
Actividad 1.3	Gestión de convenios para la vinculación interinstitucional para el desarrollo del deporte escolar.	Porcentaje de convenios firmados para la vinculación interinstitucional para el desarrollo del deporte escolar.	Mide la proporción de convenios firmados para la vinculación interinstitucional para el Desarrollo del Deporte escolar con relación a los convenios solicitados.	(Número de convenios firmados para la vinculación interinstitucional para el Desarrollo del Deporte escolar)/Total de convenios solicitados) * 100	Porcentaje	Gestión-Eficacia-Ascendente-Trimestral		80%	20%	40%	60%	80%	0.0	0.0%	Rojo
Actividad 1.2	Promoción y difusión de las escuelas formativas de las unidades deportivas.	Porcentaje de inscripción de las escuelas formativas de las unidades deportivas.	Mide el porcentaje de alumnos inscritos en escuelas formativas del INDEM.	(Número de alumnos inscritos a escuelas formativas/Total de alumnos inscritos en 2024)*100	Porcentaje	Gestión-Eficacia-Ascendente-Trimestral		80%				30%			Sin avances programados
Actividad 1.1	Implementación de programas de actividad física y deportiva en los municipios.	Porcentaje de programas deportivos y de activación física en los 36 municipios.	Mide la proporción de programas de actividad física y deportiva establecidos en los municipios con relación a los programas de actividad física y deportiva requeridos por los municipios.	(Número de programas de actividad física y deportiva establecidos en los municipios/Total de programa de actividad física y deportiva requeridos por los municipios)*100	Porcentaje	Gestión-Eficacia-Ascendente-Trimestral		80%	30%	60%	70%	80%	50.0	30.0%	Verde

MORELOS | HACIENDA

Ejercicio Fiscal 2025	
Trimestre:	Primero
Fecha:	08/04/2025

XI. Reportes de Metas de los Indicadores de los Programas Presupuestarios del Poder Ejecutivo con Matrices de Indicadores para Resultados

DATOS DEL PROGRAMA																	
Programa presupuestario:	**F065. Programa de Cultura Física y Deporte**		**Ramo:**	10. Educación	**Dependencia o entidad**	Secretaría de Educación			**Unidad (es) responsable (s):**				Instituto del Deporte y Cultura Física del Estado de Morelos		
Componente 2	Participación de personas con diferentes tipos de minusvalías en el deporte adaptado de competencia y alto rendimiento.	Porcentaje de participación de deportistas incorporados al RENADE con diferentes minusvalías en el deporte adaptado, de competencia y de alto rendimiento.	Mide el porcentaje de deportistas incorporados al RENADE con diferentes minusvalías en el deporte adaptado, de competencia y de alto rendimiento que participan en competencias regionales y estatales con relación a los deportistas de deportistas incorporados al RENADE con diferentes minusvalías en el deporte adaptado, de competencia y de alto rendimiento.	(Número de deportistas incorporados al RENADE con diferentes minusvalías en el deporte adaptado, de competencia y de alto rendimiento que participan en competencias regionales y estatales/Total de deportistas incorporados al RENADE con diferentes minusvalías en el deporte adaptado, de competencia y de alto rendimiento)*100	Porcentaje	Gestión-Eficacia-Ascendente-Trimestral		80				40%			Sin avances programados
Actividad 2.2	Entrega de becas a deportistas adaptados que obtengan resultados destacados.	Porcentaje de deportistas de deporte adaptado con resultados destacados, con beca otorgada.	Mide la proporción de deportistas de deporte adaptado con resultados destacados que recibieron una beca con relación al total de deportistas de deporte adaptado con resultados destacados que solicitaron una beca.	(Número de deportistas de deporte adaptado con resultados destacados que recibieron una beca/Total de deportistas de deporte adaptado con resultados destacados que solicitaron una beca)*100	Porcentaje	Gestión-Eficacia-Ascendente-Trimestral		80%			20%	40%			Sin avances programados
Actividad 2.1	Estrategias de impulso deportivo a personas con discapacidad o condición especial.	Porcentaje de personas con discapacidad o condición especial con apoyo otorgado.	Mide la proporción de personas con discapacidad o condición especial a las que se le otorgo un apoyo con relación al total de deportistas que solicitaron apoyo.	(Número de personas con discapacidad o condición especial con apoyo otorgado/Total de personas con discapacidad o condición especial que solicitaron el apoyo)* 100	Porcentaje	Gestión-Eficacia-Ascendente-Trimestral		80%				10%			Sin avances programados
Componente 3	Estrategias de fomento a la participación de atletas de competencia de alto rendimiento a través de la vinculación de las asociaciones deportivas.	Porcentaje de participación de atletas de competencia de alto rendimiento incorporados en el RENADE.	Mide el porcentaje de atletas de competencia de alto rendimiento con relación al total de atletas de alto rendimiento registrados en el RENADE.	(Número de atletas de competencia de alto rendimiento incorporados en el RENADE inscritos en competencias regionales y estatales/Total de atletas de competencia de alto rendimiento registrados en el RENADE)*100.	Porcentaje	Gestión-Eficacia-Ascendente-Trimestral		80%				80%			Sin avances programados
Actividad 3.2	Entrega de apoyos económicos y/o becas a deportistas de competencia y alto rendimiento.	Porcentaje de apoyos económicos y/o becas otorgados a deportistas de competencia y alto rendimiento.	Mide la proporción de apoyos económicos y/o becas otorgados a deportistas de competencia y alto rendimiento en relación al total de apoyos económicos y/o becas solicitados por deportistas de competencia y alto rendimiento.	(Número de apoyos económicos y/o becas otorgados a deportistas de competencia y alto rendimiento/Total de apoyos económicos becas solicitados por deportistas de competencia y alto rendimiento)*100	Porcentaje	Gestión-Eficacia-Ascendente-Trimestral		80%				80%			Sin avances programados
Actividad 3.1	Búsqueda de capacitación a entrenadores deportivos de las unidades deportivas.	Porcentaje de cursos, talleres y pláticas impartidas en materia deportiva a deportistas de alto rendimiento.	Mide la proporción de cursos, talleres y pláticas impartidas en materia deportiva a deportistas de alto rendimiento con relación a los cursos y pláticas requeridas.	(Número de cursos, talleres y pláticas en materia deportiva a deportistas de alto rendimiento realizadas/Total de cursos, talleres y pláticas en materia deportiva a deportistas de alto rendimiento requeridas)*100	Porcentaje	Gestión-Eficacia-Ascendente-Trimestral		80%	30%	30%	30%	30%	20.0	30.0%	Verde
Componente 4	Rehabilitación de Unidades Deportivas del Instituto del Deporte y Cultura Física del Estado de Morelos.	Porcentaje de unidades deportivas rehabilitadas.	Mide la proporción de unidades deportivas rehabilitadas con relación al total de unidades deportivas del Instituto que requieren rehabilitación.	(Número de unidades deportivas rehabilitadas/Total de unidades deportivas del Instituto que requieren rehabilitación)*100	Porcentaje	Gestión-Eficacia-Ascendente-Trimestral		80%			40%	40%			Sin avances programados
Actividad 4.2	Vinculación con sector público y privado mediante convenios para desarrollo de infraestructura deportiva y funcional para deportistas.	Porcentaje de convenios con sector público y privado para el desarrollo de infraestructura deportiva y funcional para deportistas.	Mide el porcentaje de convenios celebrados con sector público y privado para el desarrollo de infraestructura deportiva y funcional.	(Número de convenios celebrados con el sector público y privado para el desarrollo de infraestructura deportiva/Total de convenios celebrados con el sector público y privado para el desarrollo de infraestructura deportiva firmados en 2023)*100	Porcentaje	Gestión-Eficacia-Ascendente-Trimestral		80%				80%			Sin avances programados
Actividad 4.1	Supervisión de las Unidades Deportivas del Instituto para detección de necesidades de mantenimiento.	Porcentaje de Unidades Deportivas del Instituto supervisadas.	Mide la proporción de unidades deportivas del Instituto supervisadas con relación al total de unidades deportivas en administración del Instituto.	(Número de unidades deportivas supervisadas/Total de unidades deportivas del Instituto)*100	Porcentaje	Gestión-Eficacia-Ascendente-Trimestral		80%		40%	40%	40%			Sin avances programados

MORELOS | HACIENDA

Ejercicio Fiscal 2025	
Trimestre:	Primero
Fecha:	08/04/2025

XI. Reportes de Metas de los Indicadores de los Programas Presupuestarios del Poder Ejecutivo con Matrices de Indicadores para Resultados

DATOS DEL PROGRAMA

Programa presupuestario:	F065. Programa de Cultura Física y Deporte	Ramo:	10. Educación	Dependencia o entidad	Secretaría de Educación	Unidad (es) responsable (s):	Instituto del Deporte y Cultura Física del Estado de Morelos

PRESUPUESTO (Miles de pesos)

COMPONENTES DEL PRESUPUESTO

Presupuesto autorizado y/o modificado Gasto corriente (Gastos de operación, acciones de fomento, coparticipaciones y aportaciones federales)

Modalidad del presupuesto	Recursos Fiscales	Recursos Federales (No etiquetado) Ramo / Fondo	Recursos Federales (Etiquetados) Ramo / Fondo	Otros Recursos (Ingresos propios, Otros recursos de libre disposición)	Presupuesto total
		Ramo 28 Participaciones a entidades federativas			
PRESUPUESTO AUTORIZADO		51,389.69			51,389.69
PRESUPUESTO MODIFICADO					-

Presupuesto autorizado y/o modificado Gasto de capital

Recursos Fiscales	Recursos Federales (No etiquetado) Ramo / Fondo	Recursos Federales (Etiquetados) Ramo / Fondo	Otros Recursos (Ingresos propios, Otros recursos de libre disposición)	Presupuesto total
			10,038.38	10,038.4
				-

Gasto autorizado total (Gasto corriente (Gastos de operación, acciones de fomento, coparticipaciones y aportaciones federales))+ Gasto de capital)	61,428.07

Devengado al trimestre de cierre Gasto corriente (Gastos de operación, acciones de fomento, coparticipaciones y aportaciones federales)

Modalidad del presupuesto	Recursos Fiscales devengados	Recursos Federales (No etiquetado) devengados Ramo / Fondo	Recursos Federales (Etiquetados) devengados Ramo / Fondo	Otros Recursos (Ingresos propios, Otros recursos de libre disposición) devengados	Total devengado	Porcentaje devengado
PRESUPUESTO AUTORIZADO		-			-	0.0%
PRESUPUESTO MODIFICADO					-	0.0%

Devengado al trimestre de cierre gasto de capital

Recursos Fiscales devengados	Recursos Federales (No etiquetado) devengados Ramo / Fondo	Recursos Federales (Etiquetados) devengados Ramo / Fondo	Otros Recursos (Ingresos propios, Otros recursos de libre disposición) devengados	Total devengado	Porcentaje devengado
1,119.0				1,119.0	11.1%
2,492.0				2,492.0	100.0%

Gasto Devengado total (Gasto corriente y/o acciones de fomento,coparticipaciones y aportaciones federales)) + Gasto de capital)	2,492.00
Porcentaje devengado del presupuesto total	4.06%

Ejercido al trimestre de cierre Gasto corriente (Gastos de operación, acciones de fomento, coparticipaciones y aportaciones federales)

Modalidad del presupuesto	Recursos Fiscales ejercidos	Recursos Federales (No etiquetado) ejercidos Ramo / Fondo	Recursos Federales (Etiquetados) ejercidos Ramo / Fondo	Otros Recursos (Ingresos propios, Otros recursos de libre disposición) ejercidos	Total ejercido	Porcentaje ejercido
PRESUPUESTO AUTORIZADO		-			-	0.0%
PRESUPUESTO MODIFICADO					-	0.0%

Ejercido al trimestre de cierre gasto de capital

Recursos Fiscales ejercidos	Recursos Federales (No etiquetado) ejercidos Ramo / Fondo	Recursos Federales (Etiquetados) ejercidos Ramo / Fondo	Otros Recursos (Ingresos propios, Otros recursos de libre disposición) ejercidos	Total ejercido	Porcentaje ejercido
1,119.0				1,119.0	11.1%
2,492.0				2,492.0	100.0%

Gasto Ejercido total (Gasto corriente y/o acciones de fomento, coparticipaciones y aportaciones federales)) + Gasto de capital)	2,492.00
Porcentaje ejercido del presupuesto total	4.06%

Observaciones

Actividad 1.3: Gestión de convenios para la vinculación interinstitucional para el desarrollo del deporte escolar.no se cumplio la meta toda vez que no se ha llevado ningun contrato con ninguna institutucion.

MORELOS
LA TIERRA QUE NOS UNE
GOBIERNO DEL ESTADO
2018 - 2024

INDEM
INSTITUTO DEL DEPORTE
Y CULTURA FÍSICA DEL
ESTADO DE MORELOS

Anexos

PRIMER INFORME DE CUENTA PÚBLICA
INSTITUTO DEL DEPORTE Y CULTURA
FISICA DEL ESTADO DE MORELOS
ENERO - MARZO

2025

Primer Informe de Cuenta Pública
Instituto del Deporte y Cultura Fisica del Estado de Morelos
Relación de Bienes Inmuebles que Componen su Patrimonio
Al 31 de marzo de 2025

Código	Descripción del Bien Inmueble	Valor en libros
	NO APLICA	

Primer Informe de Cuenta Pública
Instituto del Deporte y Cultura Fisica del Estado de Morelos
Relación de Cuentas Bancarias Productivas Específicas
Al 31 de marzo de 2025

Clave	Fondo, Programa o Convenio	Datos de la Cuenta Bancaria	
		Institución Bancaria	Número de Cuenta
	Recurso de Ingresos Propios para la operación	Afirme	143129292
	Recurso Estatal para la operación	Afirme	143129284
	Recurso Estatal PENSIONADOS Y JUBILADOS 2023	Afirme	143134601
	Recurso Estatal NOMINA 2024	Afirme	143135918
	Recurso Estatal OPERACIÓN 2024	Afirme	143135896
	Recurso Estatal APOYO A DEPORTISTAS 2024	Afirme	143135934
	Recurso Estatal APOYO Y DIFUSION DEL DEPORTE ADAPTADO 2024	Afirme	143135942
	Recurso Estatal JUBILADOS Y PENSIONADOS 2024	Afirme	143135926
	Recurso Estatal FONDO PARA EL DESARROLLO DEL DEPORTE 2024	Afirme	143135985
	Recurso Estatal JUEGOS NACIONALES POPULARES Y ENCUENTRO NACIONAL INDIGENA 2024	Afirme	143136868
	Recurso Estatal NOMINA 2025	Afirme	143137511
	Recurso Estatal GASTO OPERATIVO 2025	Afirme	143137538
	Recurso Estatal APOYO A DEPORTISTAS 2025	Afirme	143137554
	Recurso Estatal PENSIONADOS Y JUBILADOS 2025	Afirme	143137546
	Recurso Estatal DEPORTE ADAPTADO 2025	Afirme	143137562
	Recurso Estatal FONDO PARA EL DESARROLLO DEL DEPORTE 2025	Afirme	143137570
	Recurso de Ingresos Propios-Cuotas de recuperación	Azteca	01720176503714
	Recurso de Ingresos Propios-Cuotas de recuperación	Azteca	01720176502920
	Recurso de Ingresos Propios-Cuotas de recuperación	Azteca	01720176500472
	Recurso de Ingresos Propios-Cuotas de recuperación	Azteca	01720176501493
	Recurso de Ingresos Propios-Cuotas de recuperación	Azteca	01720176500710
	Recurso de Ingresos Propios-Cuotas de recuperación	Azteca	01720176501179

Primer Informe de Cuenta Pública
Instituto del Deporte y Cultura Fisica del Estado de Morelos
Relación de Cuentas Bancarias Productivas Específicas
Al 31 de marzo de 2025

Clave	Fondo, Programa o Convenio	Datos de la Cuenta Bancaria	
		Institución Bancaria	Número de Cuenta
	Recurso de Ingresos Propios-Cuotas de recuperación	Azteca	01720176501864
	Recurso de Ingresos Propios-Cuotas de recuperación	Azteca	01720176502156
	Recurso de Ingresos Propios-Cuotas de recuperación	Azteca	01720176502606
	Recurso de Ingresos Propios-Cuotas de recuperación	Azteca	01720179170338
	Recurso de Ingresos Propios-Cuotas de recuperación	Azteca	01720179170696
	Recurso de Ingresos Propios-Cuotas de recuperación	Azteca	01720179706991

Cuenta Pública Anual del 1 de enero al 31 de marzo de 2025

Relación de esquemas bursátiles y de coberturas financieras

(Artículo 46, último párrafo LGCG)

EL INSTITUTO DEL DEPORTE Y CULTURA FÍSICA DEL ESTADO DE MORELOS

NO CUENTA CON ESQUEMAS BURSÁTILES Y DE COBERTURAS FINANCIERAS

Primer Informe de Cuenta Pública 2025
Instituto del Deporte y Cultura Física del Estado de Morelos
Montos efectivamente pagados por Ayudas y Subsidios
Al 31 de Marzo de 2025

Concepto	Ayuda a:	Subsidio	Sector (económico o social)	Beneficiario	CURP	R.F.C.	Monto pagado
Apoyo	Deportista	Estatal	Social	SARA GABRIELA DELGADO RODRIGUEZ	DERS690805MPLLDR06	DERS6908053F9	4,650.00
Apoyo	Deportista	Estatal	Social	ZAIRA PAULINA SALGADO LANDA	SALZ040810MMSLNRA7	SALZ040810GI8	3,165.00
Apoyo	Deportista	Estatal	Social	MARTHA EUGENIA ORTIZ QUIEROZ	OIQM810607MDFRRR05	OIQM8106077E3	3,088.43

Instituto Estatal de Educación para Adultos

Primer Informe de Cuenta Pública
Organismos Públicos Descentralizados
enero - marzo
2025

Introducción

PRIMER INFORME DE CUENTA PÚBLICA
INSTITUTO ESTATAL DE EDUCACIÓN PARA ADULTOS
ENERO - MARZO
2025

PRESENTACIÓN

En cumplimiento al mandato contenido en el Artículo 32 de la Constitución Política del Estado Libre y Soberano de Morelos, en el que se establece la obligación del Gobernador del Estado para remitir al Congreso del Estado la Cuenta Pública, en unión y concordancia con los avances de los Programas Operativos Anuales; así como a lo señalado en los Artículos 53 y 54 de la Ley General de Contabilidad Gubernamental, 38, 42 y 46 de la Ley de Presupuesto, Contabilidad y Gasto Público del Estado de Morelos y 23 fracción XXVIII de la Ley Orgánica de la Administración Pública del Estado Libre y Soberano de Morelos, se presenta al H. Congreso del Estado, del Primer Informe de Cuenta Pública de la Hacienda Pública Estatal correspondiente al periodo Enero - Marzo del ejercicio fiscal 2025.

El Primer Informe de Cuenta Publica presenta la información correspondiente al periodo Enero – Marzo del ejercicio fiscal 2025, de conformidad con las disposiciones de la Ley General de Contabilidad Gubernamental, con el siguiente contenido:

I. Información Contable:

a. Estado de Actividades.
b. Estado de Situación Financiera.
c. Estado de Situación Financiera Detallado-LDF
d. Estado de Cambios en la Situación Financiera.
e. Estado Analítico del Activo.
f. Estado Analítico de la Deuda y Otros Pasivos.
g. Informe Analítico de la Deuda y Otros Pasivos-LDF
h. Informe Analítico de Obligaciones Diferentes de Financiamientos-LDF
i. Estado de Variación en la Hacienda Pública/Patrimonio
j. Estado de Flujos de Efectivo.
k. Informe de Pasivos Contingentes.
l. Notas a los Estados Financieros.
m. Conciliación entre los Ingresos Presupuestarios y Contables.
n. Conciliación entre los Egresos Presupuestarios y los Gastos Contables.

II. Información Presupuestaria:

a. Balance Presupuestario
b. Estado Analítico de Ingresos.
c. Estado Analítico de Ingresos Detallado-LDF
d. Estado Analítico del Ejercicio del Presupuesto de Egresos.
   - Clasificación por Objeto del Gasto

- Detallado-LDF Clasificación por Objeto del Gasto
- Clasificación Administrativa
- Detallado – LDF (Clasificación Administrativa)
- Clasificación Funcional
- Detallado – LDF Clasificación Funcional
- Detallado – LDF Clasificación de Servicios Personales
- Clasificación Económica

e. Endeudamiento Neto
f. Intereses de la Deuda Pública.
g. Flujos de Fondos que resuma todas las operaciones

III. Información Programática.

a. Gasto por Categoría Programática
b. Indicadores de Postura Fiscal.
c. Programas y Proyectos de Inversión
d. Indicadores de Resultados.

IV. Anexos.

a. Relación de Bienes Inmuebles que componen el Patrimonio.
b. Relación de Cuentas Bancarias Productivas Específicas.
c. Relación de Bienes Muebles que componen el Patrimonio
d. Relación de Esquemas Bursátiles y de Coberturas

En el Primer Informe de Cuenta Pública y sus anexos, se presenta información detallada para facilitar el análisis y evaluación de las cifras que la integran, así como el cumplimiento a los objetivos contenidos en los programas en apego al Presupuesto de Egresos del Gobierno del Estado para el ejercicio fiscal 2025.

Por lo antes expuesto, se somete a ese Honorable Congreso del Estado la información contable del periodo Enero – Marzo del ejercicio fiscal 2025 para su examen y revisión respectiva.

Información Contable

PRIMER INFORME DE CUENTA PÚBLICA
INSTITUTO ESTATAL DE EDUCACIÓN PARA ADULTOS
ENERO - MARZO
2025

Concepto	2025	2024
INGRESOS Y OTROS BENEFICIOS		
Ingresos de Gestión	**-**	**-**
Impuestos	-	-
Cuotas y Aportaciones de Seguridad Social	-	-
Contribuciones de Mejoras	-	-
Derechos	-	-
Productos	-	-
Aprovechamientos	-	-
Ingresos por Venta de Bienes y Prestación de Servicios	-	-
Participaciones, Aportaciones, Convenios, Incentivos Derivados de la Colaboración Fiscal, Fondos Distintos de Aportaciones, Transferencias, Asignaciones, Subsidios y Subvenciones, y Pensiones y Jubilaciones	***27,199,137***	***22,683,116***
Participaciones, Aportaciones, Convenios, Incentivos Derivados de la Colaboración Fiscal y Fondos Distintos de Aportaciones	25,766,525	21,333,726
Transferencias, Asignaciones, Subsidios y Subvenciones, y Pensiones y Jubilaciones	1,432,612	1,349,390
Otros Ingresos y Beneficios	***397***	***27,459***
Ingresos Financieros	397	27,459
Incremento por Variación de Inventarios	-	-
Disminución del Exceso de Estimaciones por Pérdida o Deterioro u Obsolescencia	-	-
Disminución del Exceso de Provisiones	-	-
Otros Ingresos y Beneficios Varios	-	-
Total de Ingresos y Otros Beneficios	**27,199,534**	**22,710,575**

Concepto	2025	2024
GASTOS Y OTRAS PÉRDIDAS		
Gastos de Funcionamiento	***13,697,307***	***12,679,021***
Servicios Personales	11,190,735	10,788,455
Materiales y Suministros	65,562	18,272
Servicios Generales	2,441,010	1,872,294
Transferencias, Asignaciones, Subsidios y Otras Ayudas	***2,627,620***	***3,326,700***
Transferencias Internas y Asignaciones al Sector Público	-	-
Transferencias al Resto del Sector Público	-	-
Subsidios y Subvenciones	2,627,620	-
Ayudas Sociales	-	3,326,700
Pensiones y Jubilaciones	-	-
Transferencias a Fideicomisos, Mandatos y Contratos Análogos	-	-
Transferencias a la Seguridad Social	-	-
Donativos	-	-
Transferencias al Exterior	-	-
Participaciones y Aportaciones	**-**	**-**
Participaciones	-	-
Aportaciones	-	-
Convenios	-	-
Intereses, Comisiones y Otros Gastos de la Deuda Pública	**-**	**-**
Intereses de la Deuda Pública	-	-
Comisiones de la Deuda Pública	-	-
Gastos de la Deuda Pública	-	-
Costo por Coberturas	-	-
Apoyos Financieros	-	-
Otros Gastos y Pérdidas Extraordinarias	**-**	**-**
Estimaciones, Depreciaciones, Deterioros, Obsolescencia y Amortizaciones	-	-
Provisiones	-	-
Disminución de Inventarios	-	-
Otros Gastos	-	-
Inversión Pública	**-**	**-**
Inversión Pública no Capitalizable	-	-
Total de Gastos y Otras Pérdidas	**16,324,927**	**16,005,721**
Resultados del Ejercicio (Ahorro/Desahorro)	**10,874,607**	**6,704,854**

Bajo protesta de decir verdad declaramos que los Estados Financieros y sus notas, son razonablemente correctos y son responsabilidad del emisor.

Primer Informe de Cuenta Pública
Instituto Estatal de Educación para Adultos (INEEA)
Estado de Situación Financiera
Al 31 de marzo de 2024 y 2025
(Cifras en Pesos)

CONCEPTO	Año 2025	Año 2024
ACTIVO		
Activo Circulante		
Efectivo y Equivalentes	12,325,633	8,294,775
Derechos a Recibir Efectivo o Equivalentes	17,500	113,571
Derechos a Recibir Bienes o Servicios	-	-
Inventarios	-	-
Almacenes	1,280,275	6,252,151
Estimación por Pérdida o Deterioro de Activos Circulantes	-	(19,611)
Otros Activos Circulantes	-	-
Total de Activos Circulantes	***13,623,408***	***14,640,886***
Activo No Circulante		
Inversiones Financieras a Largo Plazo	-	-
Derechos a Recibir Efectivo o Equivalentes a Largo Plazo	-	-
Bienes Inmuebles, Infraestructura y Construcciones en Proceso	-	-
Bienes Muebles	4,725,468	4,725,468
Activos Intangibles	-	-
Depreciación, Deterioro y Amortización Acumulada de Bienes	(2,294,609)	(2,252,627)
Activos Diferidos	47,340	47,341
Estimación por Pérdida o Deterioro de Activos no Circulantes	-	-
Otros Activos no Circulantes	-	-
Total de Activos No Circulantes	***2,478,199***	***2,520,182***
Total del Activo	**16,101,607**	**17,161,068**

CONCEPTO	Año 2025	Año 2024
PASIVO		
Pasivo Circulante		
Cuentas por Pagar a Corto Plazo	1,008,745	1,098,957
Documentos por Pagar a Corto Plazo	-	-
Porción a Corto Plazo de la Deuda Pública a Largo Plazo	-	-
Títulos y Valores a Corto Plazo	-	-
Pasivos Diferidos a Corto Plazo	-	-
Fondos y Bienes de Terceros en Garantía y/o Administración a Corto Plazo	-	-
Provisiones a Corto Plazo	-	-
Otros Pasivos a Corto Plazo	-	-
Total de Pasivos Circulantes	***1,008,745***	***1,098,957***
Pasivo No Circulante		
Cuentas por Pagar a Largo Plazo	-	-
Documentos por Pagar a Largo Plazo	-	-
Deuda Pública a Largo Plazo	-	-
Pasivos Diferidos a Largo Plazo	-	-
Fondos y Bienes de Terceros en Garantía y/o en Administración a Largo Plazo	-	-
Provisiones a Largo Plazo	-	-
Total de Pasivos No Circulantes	**-**	**-**
Total del Pasivo	**1,008,745**	**1,098,957**
HACIENDA PÚBLICA / PATRIMONIO		
Hacienda Pública / Patrimonio Contribuido	***5,681,794***	***10,653,670***
Aportaciones	2,361,372	7,333,248
Donaciones de Capital	3,320,422	3,320,422
Actualización de la Hacienda Pública / Patrimonio	-	-
Hacienda Pública / Patrimonio Generado	***9,411,068***	***5,408,441***
Resultados del Ejercicio (Ahorro / Desahorro)	10,874,607	6,704,854
Resultados de Ejercicios Anteriores	(443,889)	(333,873)
Revalúos	-	-
Reservas	-	-
Rectificaciones de Resultados de Ejercicios Anteriores	(1,019,650)	(962,540)
Exceso o Insuficiencia en la Actualización de la Hacienda Publica / Patrimonio	**-**	**-**
Resultado por Posición Monetaria	-	-
Resultado por Tenencia de Activos no Monetarios	-	-
Total Hacienda Pública / Patrimonio	**15,092,862**	**16,062,111**
Total del Pasivo y Hacienda Pública / Patrimonio	**16,101,607**	**17,161,068**

Bajo protesta de decir verdad declaramos que los Estados Financieros y sus notas, son razonablemente correctos y son responsabilidad del emisor.

Primer Informe de Cuenta Pública
Instituto Estatal de Educación para Adultos (INEEA)
Estado de Situación Financiera Detallado - LDF
Al 31 de marzo de 2025 y al 31 de diciembre de 2024
(Cifras en Pesos)

CONCEPTO	31 de marzo 2025	31 de diciembre 2024
ACTIVO		
Activo Circulante		
Efectivo y Equivalentes	***12,325,633***	***13,912,240***
Efectivo	-	-
Bancos/Tesorería	12,325,633	13,912,240
Bancos/Dependencias y Otros	-	-
Inversiones Temporales (Hasta 3 meses)	-	-
Fondos con Afectación Específica	-	-
Depósitos de Fondos de Terceros en Garantía y/o Admón.	-	-
Otros Efectivos y Equivalentes	-	-
Derechos a Recibir Efectivo o Equivalentes	***17,500***	***96,072***
Inversiones Financieras de Corto Plazo	-	-
Cuentas por Cobrar a Corto Plazo	-	96,072
Deudores Diversos por Cobrar a Corto Plazo	-	-
Ingresos por Recuperar a Corto Plazo	-	-
Deudores por Anticipos de la Tesorería a Corto Plazo	17,500	-
Préstamos Otorgados a Corto Plazo	-	-
Otros Derechos a Recibir Efectivo o Equiv. a Corto Plazo	-	-
Derechos a Recibir Bienes o Servicios	-	-
Ant. a Proveedores por Adq. de Bienes y Prest. de Serv. a Corto Plazo	-	-
Ant. a Proveedores por Adq. de Bienes Inm. y Muebles a Corto Plazo	-	-
Ant. a Proveedores por Adq. de Bienes Intangibles a Corto Plazo	-	-
Anticipo a Contratistas por Obras Públicas a Corto Plazo	-	-
Otros Derechos a Recibir Bienes o Servicios a Corto Plazo	-	-
Inventarios	-	-
Inventario de Mercancías para Venta	-	-
Inventario de Mercancías Terminadas	-	-
Inventario de Mercancías en Proceso de Elaboración	-	-
Inventario de Materias Primas, Mat. y Suministros para Producción	-	-
Bienes en Tránsito	-	-
Almacenes	***1,280,275***	***1,987,865***
Estimación por Pérdida o Deterioro de Activos Circulantes	-	***(38,997)***
Est. para Ctas. Incobrables por Derechos a Recibir Efectivo o Equiv.	-	(38,997)
Estimación por Deterioro de Inventarios	-	-
Otros Activos Circulantes	-	-
Valores en Garantía	-	-
Bienes en Garantía (excluye depósitos de fondos)	-	-
Bienes Deriv. de Embargos, Decom., Aseguramientos y Dación en Pago	-	-
Adquisición con Fondos de Terceros	-	-
Total de Activos Circulantes	***13,623,408***	***15,957,180***

CONCEPTO	31 de marzo 2025	31 de diciembre 2024
PASIVO		
Pasivo Circulante		
Cuentas por Pagar a Corto Plazo	***1,008,745***	***4,853,134***
Servicios Personales por Pagar a Corto Plazo	250,094	1,968,036
Proveedores por Pagar a Corto Plazo	12,407	627,897
Contratistas por Obras Públicas por Pagar a Corto Plazo	-	-
Participaciones y Aportaciones por Pagar a Corto Plazo	-	-
Transferencias Otorgadas por Pagar a Corto Plazo	-	1,008,820
Int., Comisiones y Otros Gastos de la Deuda Púb. por Pagar a Corto Plazo	-	-
Retenciones y Contribuciones por Pagar a Corto Plazo	695,417	1,142,142
Devoluciones de la Ley de Ingresos por Pagar a Corto Plazo	-	-
Otras Cuentas por Pagar a Corto Plazo	50,827	106,239
Documentos por Pagar a Corto Plazo	-	-
Documentos Comerciales por Pagar a Corto Plazo	-	-
Documentos con Contratistas por Obras Púb. por Pagar a Corto Plazo	-	-
Otros Documentos por Pagar a Corto Plazo	-	-
Porción a Corto Plazo de la Deuda Pública a Largo Plazo	-	-
Porción a Corto Plazo de la Deuda Pública	-	-
Porción a Corto Plazo de Arrendamiento Financiero	-	-
Títulos y Valores a Corto Plazo	-	-
Pasivos Diferidos a Corto Plazo	-	-
Ingresos Cobrados por Adelantado a Corto Plazo	-	-
Intereses Cobrados por Adelantado a Corto Plazo	-	-
Otros Pasivos Diferidos a Corto Plazo	-	-
Fondos y Bienes de Terceros en Garantía y/o Admón. a C. P.	-	-
Fondos en Garantía a Corto Plazo	-	-
Fondos en Administración a Corto Plazo	-	-
Fondos Contingentes a Corto Plazo	-	-
Fondos de Fideicomisos, Mandatos y Contratos Análogos a Corto Plazo	-	-
Otros Fondos de Terceros en Garantía y/o Administración a Corto Plazo	-	-
Valores y Bienes en Garantía a Corto Plazo	-	-
Provisiones a Corto Plazo	-	-
Provisión para Demandas y Juicios a Corto Plazo	-	-
Provisión para Contingencias a Corto Plazo	-	-
Otras Provisiones a Corto Plazo	-	-
Otros Pasivos a Corto Plazo	-	-
Ingresos por Clasificar	-	-
Recaudación por Participar	-	-
Otros Pasivos Circulantes	-	-
Total de Pasivos Circulantes	***1,008,745***	***4,853,134***

Primer Informe de Cuenta Pública
Instituto Estatal de Educación para Adultos (INEEA)
Estado de Situación Financiera Detallado - LDF
Al 31 de marzo de 2025 y al 31 de diciembre de 2024
(Cifras en Pesos)

CONCEPTO	31 de marzo 2025	31 de diciembre 2024
Activo No Circulante		
Inversiones Financieras a Largo Plazo	-	-
Derechos a Recibir Efectivo o Equivalentes a Largo Plazo	-	-
Bienes Inmuebles, Infraestructura y Const. en Proceso	-	-
Bienes Muebles	4,725,468	4,725,468
Activos Intangibles	-	-
Depreciación, Deterioro y Amortización Acumulada de Bienes	(2,294,609)	(2,294,609)
Activos Diferidos	47,340	52,179
Estimación por Pérdida o Deterioro de Activos no Circulantes	-	-
Otros Activos no Circulantes	-	-
Total de Activos No Circulantes	***2,478,199***	***2,483,038***
Total del Activo	**16,101,607**	**18,440,218**

CONCEPTO	31 de marzo 2025	31 de diciembre 2024
Pasivo No Circulante		
Cuentas por Pagar a Largo Plazo	-	-
Documentos por Pagar a Largo Plazo	-	-
Deuda Pública a Largo Plazo	-	-
Pasivos Diferidos a Largo Plazo	-	-
Fdos. y Bienes de Terceros en Garantía y/o en Admón. a L.P.	-	-
Provisiones a Largo Plazo	-	-
Total de Pasivos No Circulantes	-	-
Total del Pasivo	**1,008,745**	**4,853,134**
HACIENDA PÚBLICA / PATRIMONIO		
Hacienda Pública / Patrimonio Contribuido	***5,681,794***	***6,389,383***
Aportaciones	2,361,372	3,068,961
Donaciones de Capital	3,320,422	3,320,422
Actualización de la Hacienda Pública / Patrimonio	-	-
Hacienda Pública / Patrimonio Generado	***9,411,068***	***7,197,701***
Resultados del Ejercicio (Ahorro / Desahorro)	10,874,607	8,943,321
Resultados de Ejercicios Anteriores	(443,889)	(783,045)
Revalúos	-	-
Reservas	-	-
Rectificaciones de Resultados de Ejercicios Anteriores	(1,019,650)	(962,575)
Exceso o Insuficiencia en la Actualización de la Hacienda Pública / Patrimonio	-	-
Resultado por Posición Monetaria	-	-
Resultado por Tenencia de Activos no Monetarios	-	-
Total Hacienda Pública / Patrimonio	**15,092,862**	**13,587,084**
Total del Pasivo y Hacienda Pública / Patrimonio	**16,101,607**	**18,440,218**

Bajo protesta de decir verdad declaramos que los Estados Financieros y sus notas, son razonablemente correctos y son responsabilidad del emisor.

Primer Informe de Cuenta Pública
Instituto Estatal de Educación para Adultos (INEEA)
Estado de Cambios en la Situación Financiera
Del 1 de enero al 31 de marzo de 2025
(Cifras en Pesos)

Concepto	Origen	Aplicación	Concepto	Origen	Aplicación
ACTIVO	***2,377,608***	***38,997***	**PASIVO**	**-**	***3,844,389***
Activo Circulante	***2,372,769***	***38,997***	***Pasivo Circulante***	**-**	***3,844,389***
Efectivo y Equivalentes	1,586,607	-	Cuentas por Pagar a Corto Plazo	-	3,844,389
Derechos a Recibir Efectivo o Equivalentes	78,572	-	Documentos por Pagar a Corto Plazo	-	-
Derechos a Recibir Bienes o Servicios	-	-	Porción a Corto Plazo de la Deuda Pública a Largo Plazo	-	-
Inventarios	-	-	Títulos y Valores a Corto Plazo	-	-
Almacenes	707,590	-	Pasivos Diferidos a Corto Plazo	-	-
Estimación por Pérdida o Deterioro de Activos Circulantes	-	38,997	Fdos. y Bienes de Terceros en Garantía y/o Admón. a C. P.	-	-
Otros Activos Circulantes	-	-	Provisiones a Corto Plazo	-	-
			Otros Pasivos a Corto Plazo	-	-
Activo No Circulante	***4,839***	**-**			
			Pasivo No Circulante	**-**	**-**
Inversiones Financieras a Largo Plazo	-	-			
Derechos a Recibir Efectivo o Equivalentes a Largo Plazo	-	-	Cuentas por Pagar a Largo Plazo	-	-
Bienes Inmuebles, Infraestructura y Constr. en Proceso	-	-	Documentos por Pagar a Largo Plazo	-	-
Bienes Muebles	-	-	Deuda Pública a Largo Plazo	-	-
Activos Intangibles	-	-	Pasivos Diferidos a Largo Plazo	-	-
Depreciación, Deterioro y Amort. Acumulada de Bienes	-	-	Fdos. y Bienes de Terceros en Garantía y/o Admón. a L. P.	-	-
Activos Diferidos	4,839	-	Provisiones a Largo Plazo	-	-
Est. por Pérdida o Deterioro de Activos no Circulantes	-	-			
Otros Activos no Circulantes	-	-	**HACIENDA PÚBLICA / PATRIMONIO**	***2,270,442***	***764,664***
			Hacienda Pública / Patrimonio Contribuido	**-**	***707,589***
			Aportaciones	-	707,589
			Donaciones de Capital	-	-
			Actualización de la Hacienda Pública / Patrimonio	-	-
			Hacienda Pública / Patrimonio Generado	***2,270,442***	***57,075***
			Resultados del Ejercicio (Ahorro / Desahorro)	1,931,286	-
			Resultados de Ejercicios Anteriores	339,156	-
			Revalúos	-	-
			Reservas	-	-
			Rectificaciones de Resultados de Ejercicios Anteriores	-	57,075
			Exceso o Insuficiencia en la Actualización de la Hacienda Pública / Patrimonio	**-**	**-**
			Resultado por Posición Monetaria	-	-
			Resultado por Tenencia de Activos no Monetarios	-	-

Bajo protesta de decir verdad declaramos que los Estados Financieros y sus notas, son razonablemente correctos y son responsabilidad del emisor.

Primer Informe de Cuenta Pública
Instituto Estatal de Educación para Adultos (INEEA)
Estado Analítico del Activo
Del 1 de enero al 31 de marzo de 2025
(Cifras en Pesos)

Concepto	Saldo Inicial	Cargos del Periodo	Abonos del Periodo	Saldo Final	Variación del Periodo
	1	2	3	4 =(1 + 2 - 3)	(4 - 1)
ACTIVO	**18,440,218**	**59,080,596**	**61,419,207**	**16,101,607**	**(2,338,611)**
Activo Circulante	***15,957,180***	***59,080,596***	***61,414,368***	***13,623,408***	***(2,333,772)***
Efectivo y Equivalentes	13,912,240	31,646,575	33,233,182	12,325,633	(1,586,607)
Derechos a Recibir Efectivo o Equivalentes	96,072	27,395,024	27,473,596	17,500	(78,572)
Derechos a Recibir Bienes o Servicios	-	-	-	-	-
Inventarios	-	-	-	-	-
Almacenes	1,987,865	-	707,590	1,280,275	(707,590)
Estimación por Pérdida o Deterioro de Activos Circulantes	(38,997)	38,997	-	-	38,997
Otros Activos Circulantes	-	-	-	-	-
Activo No Circulante	***2,483,038***	***-***	***4,839***	***2,478,199***	***(4,839)***
Inversiones Financieras a Largo Plazo	-	-	-	-	-
Derechos a Recibir Efectivo o Equivalentes a Largo Plazo	-	-	-	-	-
Bienes Inmuebles, Infraestructura y Constr. en Proceso	-	-	-	-	-
Bienes Muebles	4,725,468	-	-	4,725,468	-
Activos Intangibles	-	-	-	-	-
Depreciación, Deterioro y Amort. Acumulada de Bienes	(2,294,609)	-	-	(2,294,609)	-
Activos Diferidos	52,179	-	4,839	47,340	(4,839)
Est. por Pérdida o Deterioro de Activos no Circulantes	-	-	-	-	-
Otros Activos no Circulantes	-	-	-	-	-

Bajo protesta de decir verdad declaramos que los Estados Financieros y sus notas, son razonablemente correctos y son responsabilidad del emisor.

Primer Informe de Cuenta Pública
Instituto Estatal de Educación para Adultos (INEEA)
Estado Analítico de la Deuda y Otros Pasivos
Del 1 de enero al 31 de marzo de 2025
(Cifras en Pesos)

Denominación de las Deudas	Moneda de Contratación	Institución o País Acreedor	Saldo Inicial del Periodo	Saldo Final del Periodo
DEUDA PÚBLICA				
Corto Plazo				
Deuda Interna	Pesos		-	-
Instituciones de Crédito			-	-
Títulos y Valores			-	-
Arrendamientos Financieros			-	-
Deuda Externa	Pesos		-	-
Organismos Financieros Internacionales			-	-
Deuda Bilateral			-	-
Títulos y Valores			-	-
Arrendamientos Financieros			-	-
Subtotal a Corto Plazo			-	-
Largo Plazo				
Deuda Interna	Pesos		-	-
Instituciones de Crédito			-	-
Títulos y Valores			-	-
Arrendamientos Financieros			-	-
Deuda Externa	Pesos		-	-
Organismos Financieros Internacionales			-	-
Deuda Bilateral			-	-
Títulos y Valores			-	-
Arrendamientos Financieros			-	-
Subtotal a Largo Plazo			-	-
Otros Pasivos			**4,853,134**	**1,008,745**
Total Deuda y Otros Pasivos			***4,853,134***	***1,008,745***

Bajo protesta de decir verdad declaramos que los Estados Financieros y sus notas, son razonablemente correctos y son responsabilidad del emisor.

Denominación de la Deuda Pública y Otros Pasivos	Saldo al 31 de Diciembre de 2024	Disposiciones del Periodo	Amortizaciones del Periodo	Revaluaciones, Reclasificaciones y Otros Ajustes	Saldo Final del Periodo	Pago de Intereses del Periodo	Pago de Comisiones y demás costos asociados durante el Periodo
Deuda Pública	-	-	-	-	-	-	-
Corto Plazo	-	-	-	-	-	-	-
Instituciones de Crédito	-	-	-	-	-	-	-
Títulos y Valores	-	-	-	-	-	-	-
Arrendamientos Financieros	-	-	-	-	-	-	-
Largo Plazo	-	-	-	-	-	-	-
Instituciones de Crédito	-	-	-	-	-	-	-
Títulos y Valores	-	-	-	-	-	-	-
Arrendamientos Financieros	-	-	-	-	-	-	-
Otros Pasivos	***4,853,134***	-	-	-	***1,008,745***	-	-
Total de la Deuda Pública y Otros Pasivos	***4,853,134***	-	-	-	***1,008,745***	-	-
Deuda Contingente[1] (Informativo)							
Deuda Contingente 1	-	-	-	-	-	-	-
Deuda Contingente 2	-	-	-	-	-	-	-
Deuda Contingente xx	-	-	-	-	-	-	-
Valor de Instrumentos Bono Cupón Cero [2]							
Instrumento Bono Cupón Cero 1	-	-	-	-	-	-	-
Instrumento Bono Cupón Cero 2	-	-	-	-	-	-	-
Instrumento Bono Cupón Cero 3	-	-	-	-	-	-	-

1 Se refiere a cualquier Financiamiento sin fuente o garantía de pago definida, que sea asumida de manera solidaria o subsidiaria por las Entidades Federativas con sus Municipios, organismos descentralizados y empresas de participación estatal mayoritaria y fideicomisos, locales o municipales, y por los Municipios con sus respectivos organismos descentralizados y empresas de participación municipal mayoritaria.

2 Se refiere al valor del Bono Cupón Cero que respalda el pago de los créditos asociados al mismo (Activo).

Obligaciones a Corto Plazo	Monto Contratado	Plazo Pactado	Tasa de Interés	Comisiones y Costos Relacionados	Tasa Efectiva
Obligaciones a Corto Plazo (Informativo)					
Crédito 1	-	-	-	-	-
Crédito 2	-	-	-	-	-
Crédito xx	-	-	-	-	-

Bajo protesta de decir verdad declaramos que los Estados Financieros y sus notas, son razonablemente correctos y son responsabilidad del emisor.

Denominación de las Obligaciones Diferentes de Financiamiento	Fecha del Contrato	Fecha de inicio de operación del proyecto	Fecha de vencimiento	Monto de la inversión pactado	Plazo pactado	Monto promedio mensual del pago de la contraprestación	Monto promedio mensual del pago de la contraprestación correspondiente al pago de inversión	Monto pagado de la inversión al 31 de marzo de 2025	Monto pagado de la inversión actualizado al 31 de marzo de 2025	Saldo pendiente por pagar de la inversión al 31 de marzo de 2025
Asociaciones Público Privadas (APP´s)				-		-	-	-	-	-
APP 1				-		-	-	-	-	-
APP 2				-		-	-	-	-	-
APP 3				-		-	-	-	-	-
APP xx				-		-	-	-	-	-
Otros Instrumentos				NO APLICA			-	-	-	-
Otro Instrumento 1				-		-	-	-	-	-
Otro Instrumento 2				-		-	-	-	-	-
Otro Instrumento 3				-		-	-	-	-	-
Otro Instrumento xx				-		-	-	-	-	-
Total de Obligaciones Diferentes de Financiamiento				-		-	-	-	-	-

Bajo protesta de decir verdad declaramos que los Estados Financieros y sus notas, son razonablemente correctos y son responsabilidad del emisor.

Primer Informe de Cuenta Pública
Instituto Estatal de Educación para Adultos (INEEA)
Estado de Variación en la Hacienda Pública
Del 1 de enero al 31 de marzo de 2025
(Cifras en Pesos)

Concepto	Hacienda Pública/Patrimonio Contribuido	Hacienda Pública/Patrimonio Generado de Ejercicios Anteriores	Hacienda Pública/Patrimonio Generado del Ejercicio	Exceso o Insuficiencia en la Actualización de la Hacienda Pública / Patrimonio	TOTAL
Hacienda Pública / Patrimonio Contribuido Neto de 2024	**6,389,383**	**-**	**-**	**-**	**6,389,383**
Aportaciones	*3,068,961*	-	-	-	*3,068,961*
Donaciones de Capital	*3,320,422*	-	-	-	*3,320,422*
Actualización de la Hacienda Pública / Patrimonio	-	-	-	-	-
Hacienda Pública / Patrimonio Generado Neto de 2024	**-**	**(1,745,620)**	**8,943,321**	**-**	**7,197,701**
Resultados del Ejercicio (Ahorro / Desahorro)	-	-	*8,943,321*	-	*8,943,321*
Resultados de Ejercicios Anteriores	-	*(783,045)*	-	-	*(783,045)*
Revalúos	-	-	-	-	-
Reservas	-	-	-	-	-
Rectificaciones de Resultados de Ejercicios Anteriores	-	*(962,575)*	-	-	*(962,575)*
Exceso o Insuficiencia en la Actualización de la Hacienda Pública / Patrimonio Neto de 2024	**-**	**-**	**-**	**-**	**-**
Resultado por Posición Monetaria	-	-	-	-	-
Resultado por Tenencia de Activos no Monetarios	-	-	-	-	-
Hacienda Pública / Patrimonio Neto Final de 2024	**6,389,383**	**(1,745,620)**	**8,943,321**	**-**	**13,587,084**
Cambios en la Hacienda Pública / Patrimonio Contribuido Neto de 2025	**(707,589)**	**-**	**-**	**-**	**(707,589)**
Aportaciones	*(707,589)*	-	-	-	*(707,589)*
Donaciones de Capital	-	-	-	-	-
Actualización de la Hacienda Pública / Patrimonio	-	-	-	-	-
Variaciones de la Hacienda Pública / Patrimonio Generado Neto de 2025	**-**	**339,156**	**1,874,211**	**-**	**2,213,367**
Resultados del Ejercicio (Ahorro / Desahorro)	-	-	*10,874,607*	-	*10,874,607*
Resultados de Ejercicios Anteriores	-	*339,156*	*(8,943,321)*	-	*(8,604,165)*
Revalúos	-	-	-	-	-
Reservas	-	-	-	-	-
Rectificaciones de Resultados de Ejercicios Anteriores	-	-	*(57,075)*	-	*(57,075)*
Cambios en el Exceso o Insuficiencia en la Actualización de la Hacienda Pública / Patrimonio Neto de 2025	**-**	**-**	**-**	**-**	**-**
Resultado por Posición Monetaria	-	-	-	-	-
Resultado por Tenencia de Activos no Monetarios	-	-	-	-	-
Hacienda Pública / Patrimonio Neto Final de 2025	**5,681,794**	**(1,406,464)**	**10,817,532**	**-**	**15,092,862**

Bajo protesta de decir verdad declaramos que los Estados Financieros y sus notas, son razonablemente correctos y son responsabilidad del emisor.

Primer Informe de Cuenta Pública
Instituto Estatal de Educación para Adultos (INEEA)
Estado de Flujos de Efectivo
Del 1 de enero al 31 de marzo de 2024 y 2025
(Cifras en Pesos)

Concepto	2025	2024
Flujos de Efectivo de las Actividades de Operación		
Origen	***27,199,534***	***22,710,575***
Impuestos	-	-
Cuotas y Aportaciones de Seguridad Social	-	-
Contribuciones de Mejoras	-	-
Derechos	-	-
Productos	-	-
Aprovechamientos	-	-
Ingresos por Venta de Bienes y Prestación de Servicios	-	-
Participaciones, Aportaciones, Convenios, Incentivos Derivados de la Colaboración Fiscal y Fondos Distintos de Aportaciones	25,766,525	21,333,726
Transferencias, Asignaciones, Subsidios y Subvenciones, y Pensiones y Jubilaciones	1,432,612	1,349,390
Otros Orígenes de Operación	397	27,459
Aplicación	***16,324,927***	***16,005,721***
Servicios Personales	11,190,735	10,788,455
Materiales y Suministros	65,562	18,272
Servicios Generales	2,441,010	1,872,294
Transf. Internas y Asignaciones al Sector Público	-	-
Transferencias al resto del Sector Público	-	-
Subsidios y Subvenciones	2,627,620	-
Ayudas Sociales	-	3,326,700
Pensiones y Jubilaciones	-	-
Transf. a Fideicomisos, Mandatos y Contratos Análogos	-	-
Transferencias a la Seguridad Social	-	-
Donativos	-	-
Transferencias al Exterior	-	-
Participaciones	-	-
Aportaciones	-	-
Convenios	-	-
Otras Aplicaciones de Operación	-	-
Flujos Netos de Efectivo por Actividades de Operación	**10,874,607**	**6,704,854**

Concepto	2025	2024
Flujos de Efectivo de las Actividades de Inversión		
Origen	**-**	**-**
Bienes Inmuebles, Infraestructura y Construcciones en Proceso	-	-
Bienes Muebles	-	-
Otros Orígenes de Inversión	-	-
Aplicación	***12,461,214***	***8,327,893***
Bienes Inmuebles, Infraestructura y Construcciones en Proceso	-	-
Bienes Muebles	-	-
Otras Aplicaciones de Inversión	12,461,214	8,327,893
Flujos Netos de Efectivo por Actividades de Inversión	**(12,461,214)**	**(8,327,893)**
Flujo de Efectivo de las Actividades de Financiamiento		
Origen	**-**	**-**
Endeudamiento Neto	-	-
Interno	-	-
Externo	-	-
Otros Orígenes de Financiamiento	-	-
Aplicación	**-**	**-**
Servicios de la Deuda	-	-
Interno	-	-
Externo	-	-
Otras Aplicaciones de Financiamiento	-	-
Flujos Netos de Efectivo por Actividades de Financiamiento	**-**	**-**
Incremento/Disminución Neta en el Efectivo y Equivalentes al Efectivo	***(1,586,607)***	***(1,623,039)***
Efectivo y Equivalentes al Efectivo al Inicio del Ejercicio	**13,912,240**	**9,917,814**
Efectivo y Equivalentes al Efectivo al Final del Ejercicio	**12,325,633**	**8,294,775**

Bajo protesta de decir verdad declaramos que los Estados Financieros y sus notas, son razonablemente correctos y son responsabilidad del emisor.

PRIMER INFORME DE CUENTA PUBLICA

INSTITUTO ESTATAL DE EDUCACION PAR ADULTOS

INFORME SOBRE PASIVOS CONTINGENTES

Del 1 de enero al 31 marzo de 2025

En cumplimiento a lo dispuesto por los artículos 46, fracción I, inciso f) y 52 de la Ley General de Contabilidad Gubernamental, en relación al Informe sobre Pasivos Contingentes, se informa que el INSTITUTO ESTATAL DE EDUCACIÓN PARA ADULTOS, en el periodo comprendido del 1 de enero al 31 de marzo de 2025, tiene Pasivos Contingentes que derivan de un juicio laboral, cuyo monto se ha estimado en **$ 733,418.66** (setecientos treinta y tres mil cuatrocientos dieciocho pesos 66/100 M.N.), de conformidad al oficio número UJ/037/2024 emitido por la Unidad Jurídica del Organismo, referente al expediente número 915/2023.

Lo anterior, de conformidad con lo establecido en el capítulo VII, numeral II, inciso H) del Manual de Contabilidad Gubernamental emitido por el CONAC, donde se establece en términos generales que: *"los pasivos contingentes son obligaciones que tienen su origen en hechos específicos e independientes del pasado, que en el futuro pueden ocurrir o no, y de acuerdo con lo que acontezca, desaparecen o se convierten en pasivos reales, por ejemplo: juicios, garantías, avales, costos de planes de pensiones, jubilaciones, etc."*

Se hace la pertinente aclaración que los Pasivos manifestados en los Estados Financieros, en todos los casos corresponden a obligaciones reales derivadas de la recepción a plena satisfacción de bienes y/o servicios debidamente devengados, o bien a retenciones de terceros que se encuentran pendientes de pago al 31 de marzo de 2025.

Instituto Estatal de Educación para Adultos

INSTITUTO ESTATAL DE EDUCACIÓN PARA ADULTOS (INEEA) DEL ESTADO DE MORELOS
NOTAS A LOS ESTADOS FINANCIEROS
PRIMER INFORME DE CUENTA PÚBLICA DEL EJERCICIO FISCAL 2025
DEL 1 DE ENERO AL 31 DE MARZO DE 2025
(Cifras en Pesos)

INTRODUCCIÓN

Atendiendo a lo establecido por el artículo 17 de la Ley General de Contabilidad Gubernamental, cada ente público es responsable de su contabilidad, de la operación del sistema y en consecuencia de la información que proporciona para la integración de la Cuenta Pública.

De conformidad al artículo 46, fracción I, inciso g), 47, 48 y 49 de la Ley General de Contabilidad Gubernamental, así como a la normatividad emitida por el Consejo Nacional de Armonización Contable, a continuación se presentan las Notas a los Estados Financieros del Instituto Estatal de Educación para Adultos del Estado de Morelos (INEEA), correspondientes al 31 de diciembre de 2024, con los siguientes apartados:

- Notas de Gestión Administrativa,
- Notas de Desglose, y
- Notas de Memoria (Cuentas de Orden)

1. Autorización e historia

a) Fecha de creación del Ente Público

El Instituto Nacional para la Educación de los Adultos (INEA), se crea el 31 de agosto de 1981 con el objeto de promover, organizar y coordinar a nivel nacional la educación básica: alfabetización, primaria y secundaria; dirigida a los adultos y jóvenes mayores de 15 años que se encontraban en condición de rezago educativo.

Con la necesidad de expandirse a todos los estados de la República Mexicana, surge el Acuerdo Nacional para la Modernización de la Educación Básica y los principios del "Federalismo Educativo" que se fundamentan en el artículo 3° de la Constitución Política de los Estados Unidos Mexicanos, en el cual se prevé la distribución de la función social educativa entre la Federación, Estados y Municipios, con el fin de unificar y coordinar la educación básica en todo el país.

En el año de 1999 Morelos se vuelve parte de este movimiento como Instituto Estatal de Educación para Adultos, con las siglas INEEA, creándose mediante el Decreto número 716 publicado en el Periódico Oficial del Estado de Morelos "Tierra y Libertad" número 3990, de fecha 21 de julio de 1999; el cual fue reformado por el Decreto número 267, publicado en el Periódico Oficial número 4336, de fecha 30 de junio de 2004.

b) Principales cambios en su estructura

En cumplimiento al artículo cuarto transitorio del Decreto de creación del INEEA, se tuvo a bien expedir el Estatuto Orgánico del Instituto, el cual fue publicado en el Periódico Oficial "Tierra y Libertad" número 4138, de fecha 05 de septiembre de 2001, con el objeto de reglamentar y determinar la organización, atribuciones y funcionamiento de las unidades administrativas, así como su administración y control interno.

Por lo anterior, mediante el Acuerdo número 03/05ª/ORD/27-09-18, aprobado por unanimidad de votos en la quinta sesión ordinaria de la Junta de Gobierno del Instituto Estatal de Educación para Adultos realizada en el ejercicio 2018, se determinó reformar el Estatuto Orgánico del Instituto Estatal de Educación para Adultos; dicha reforma se publicó el 01 de junio de 2022 en el Periódico Oficial "Tierra y Libertad" numero 6079.

Con la adecuación al Estatuto Orgánico se mejoró la gestión y actuación del Instituto, a fin de beneficiar la alfabetización en el Estado y estar a la vanguardia con las nuevas circunstancias de la sociedad morelense.

2. Panorama económico y financiero

En la gestión presupuestal, contable y financiera del Instituto Estatal de Educación para Adultos (INEEA), se toman en cuenta todos los lineamientos y normas aplicables, teniendo para el desarrollo de sus funciones los siguientes recursos: Fondo de Aportaciones para la Educación Tecnológica y de Adultos (FAETA) Ramo 33; convenio específico de colaboración de recursos del Ramo 11 (celebrado con el Instituto Nacional para la Educación de los Adultos); y recursos que recibe del Gobierno del Estado de Morelos.

3. Organización y objeto social

a) Objeto social
Prestar los servicios de educación básica para adultos y jóvenes de quince años en adelante en el Estado de Morelos, los cuales comprenden la alfabetización, la educación primaria y secundaria, así como la formación para el trabajo, con los contenidos particulares para atender las necesidades educativas específicas de ese sector de la población, apoyándose en la solidaridad social.

b) Principal actividad
Promover y organizar los servicios de educación básica en el Estado a través de los diferentes sectores de la sociedad, que faciliten la incorporación de los adultos y jóvenes de quince años en adelante en condición de rezago educativo, al desarrollo económico, social y cultural del Estado de Morelos, mejorando con ello su calidad de vida.

c) Ejercicio fiscal
Ejercicio 2025, del 1 de enero al 31 de marzo de 2025.

d) Régimen jurídico
El Instituto Estatal de Educación para Adultos (INEEA), está registrado en el Servicio de Administración Tributaria (SAT) como Persona Moral con fines no lucrativos, siendo su actividad económica la administración pública estatal en general.

e) Consideraciones fiscales del ente
El Instituto Estatal de Educación para Adultos se inscribió e inició operaciones en el Registro Federal de Contribuyentes el 21 de julio de 1999 y tiene las siguientes obligaciones fiscales: declaraciones mensuales por retenciones del Impuesto Sobre la Renta de sueldos y salarios, honorarios asimilables a salarios, servicios profesionales, arrendamiento de inmuebles, dos por ciento sobre nóminas, informes del dos al millar por concepto de pago de servicios, liquidaciones de cuotas obrero-patronales (mensuales y bimestrales) del ISSSTE y FOVISSSTE, así como la declaración anual informativa de impuestos retenidos.

f) Estructura organizacional básica

El Instituto Estatal de Educación para Adultos cuenta con la siguiente estructura organizacional:

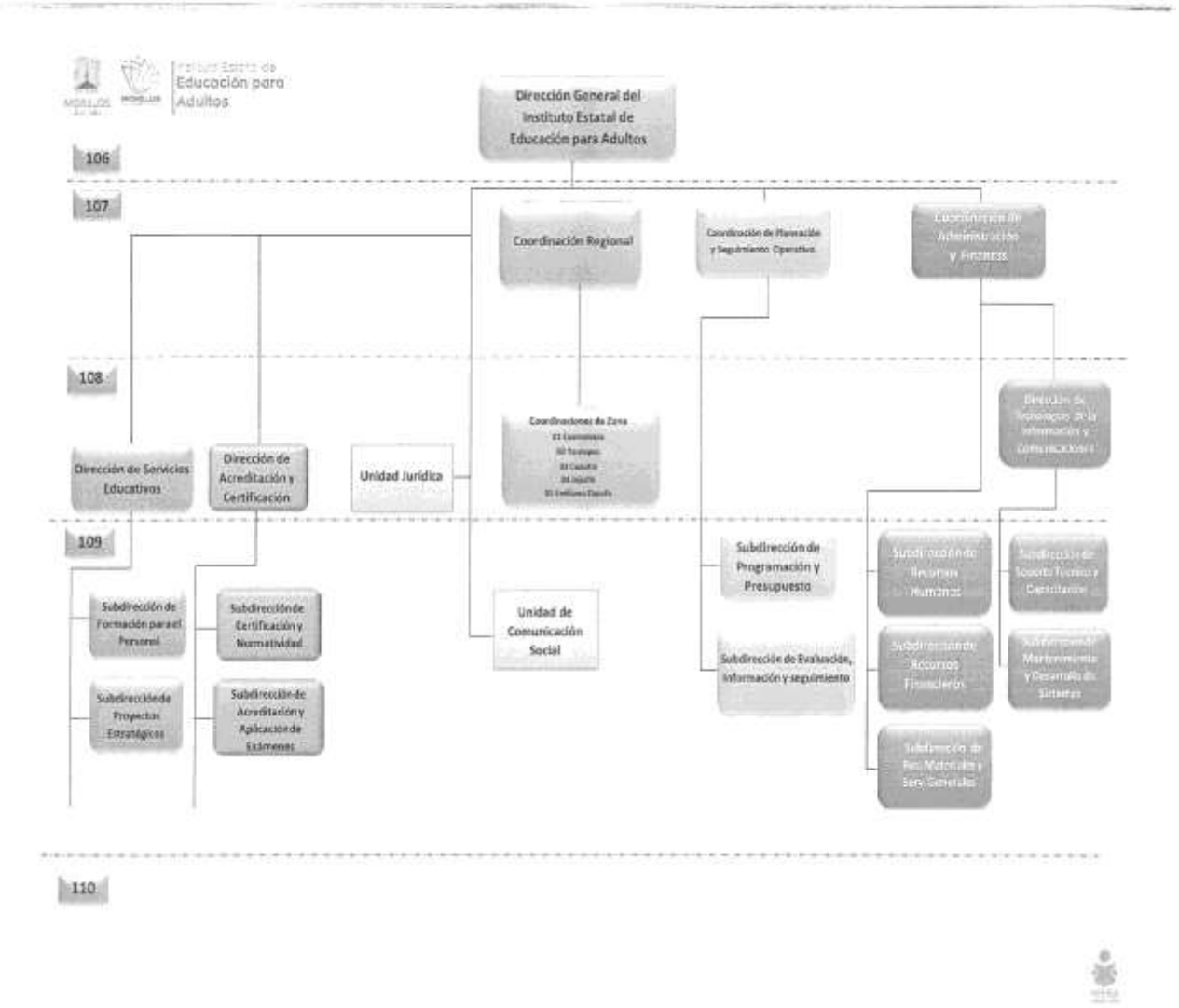

g) Fideicomisos y contratos análogos
No aplica.

4 .Bases de preparación de los estados financieros
Los estados financieros del Instituto Estatal de Educación para Adultos se prepararon de conformidad con las disposiciones normativas que le son aplicables:

a) Las disposiciones vigentes de La Ley General de Contabilidad Gubernamental (LGCG) y la normatividad emitida por el Consejo Nacional de Armonización Contable (CONAC).

b) Todas las operaciones que afectan económicamente al Instituto están cuantificadas en términos monetarios y se registran al costo histórico. El costo histórico de las operaciones corresponde al monto erogado para su adquisición conforme a la documentación contable original justificativa y comprobatoria.

c) Las bases de preparación de los estados financieros del Instituto, contemplan los postulados básicos siguientes:
1. Sustancia económica
2. Entes públicos
3. Existencia permanente
4. Revelación suficiente
5. Importancia relativa
6. Registro e integración presupuestaria
7. Consolidación de la información financiera
8. Devengo contable
9. Valuación
10. Dualidad económica
11. Consistencia

d) No es aplicable normatividad supletoria.

e) No es aplicable la revelación de nuevas políticas de reconocimiento, implementación y clasificación de la base de devengado.

5. Políticas de contabilidad significativas
a) El INEEA registra los activos, pasivos y hacienda pública/patrimonio a su valor histórico, según corresponda la documentación contable original comprobatoria.
b) El INEEA no realiza operaciones en el extranjero.
c) El INEEA no tiene inversiones en acciones de compañías subsidiarias no consolidadas y asociadas.
d) El INEEA no realiza enajenación de bienes.
e) El INEEA no cuenta con una reserva actuarial de ingresos y gastos debido a que dentro de su Presupuesto autorizado anual no se contempla ninguna partida para el pago de este concepto.
f) Las provisiones del INEEA están registradas en las cuenta de orden contables.

6. Posición en moneda extranjera y protección por riesgo cambiario
No aplica.

7. Reporte analítico del activo

En las reglas específicas del registro y valoración del patrimonio emitidas por el Consejo Nacional de Armonización Contable, se definió como vida útil de un activo al periodo durante el que se espera utilizar el Activo, además, se menciona que se considerará que un Activo tiene una vida útil indefinida cuando, sobre la base de un análisis de todos los factores relevantes, no existe un límite previsible al periodo a lo largo del cual se espera que el Activo genere rendimientos económicos o potencial servicio. Con base en estas reglas el Instituto Estatal de Educación para Adultos sitúa la valoración de sus bienes tangibles e intangibles aplicando la depreciación y amortización, utilizando el procedimiento establecido por el Consejo Nacional de Armonización Contable (CONAC).

Las principales variaciones que presenta el Activo del 1 de enero al 31 de marzo de 2025, se presentan a continuación:

CONCEPTO	SALDO INICIAL	CARGOS	ABONOS	SALDO FINAL	VARIACIÓN
ACTIVO	**$18,440,218**	**$59,080,596**	**$61,419,207**	**$16,101,607**	**$(2,338,611)**
ACTIVO CIRCULANTE	**15,957,180**	**59,080,596**	**61,414,368**	**13,623,408**	**(2,333,772)**
EFECTIVO Y EQUIVALENTES	13,912,240	31,646,575	33,233,182	12,325,633	(1,586,607)
DERECHOS A RECIBIR EFECTIVO Y EQUIVALENTES	96,072	27,395,024	27,473,596	17,500	(78,572)
ALMACENES	1,987,865	0	707,590	1,280,275	(707,590)
ESTIMACIONES POR PERDIDA O DETERIORO DE ACTIVOS CIRCULANTES	(38,997)	38,997	0	0	38,997
ACTIVO NO CIRCULANTE	**2,483,038**	**0**	**4,839**	**2,478,199**	**(4,839)**
BIENES MUEBLES	4,725,468	0	0	4,725,468	0
DEPRECIACION, DETERIORO Y AMORTIZACION	(2,294,609)	0	0	(2,294,609)	0
ACTIVOS DIFERIDOS	52,179	0	4,839	47,340	(4,839)

8. Fideicomisos, mandatos y análogos
No aplica.

9. Reporte de la recaudación

Ingresos	Recaudación al 31 de marzo de 2025
Aportaciones Federales:	
Ramo 33 FAETA	$25,116,192
Aportaciones Estatales:	
Gobierno del Estado de Morelos	1,432,612
Convenios	
Ramo 11	650,333
Otros Ingresos:	
Ingresos Financieros	397
Total de Ingresos	**$27,199,534**

10. Información sobre la deuda y el reporte analítico de la deuda
No aplica.

11. Calificaciones otorgadas
No aplica.

12. Proceso de mejora

a) Principales políticas de control interno

Manual de procedimientos: Indica los procedimientos que debemos seguir de forma ordenada en el desarrollo de las actividades, evitando duplicidad de funciones.

Ley General de Contabilidad Gubernamental: Establece los criterios generales que rigen la Contabilidad Gubernamental y la emisión forma razonable y transparente de la información financiera, presupuestaria y programática.

Normatividad contable: Permite el registro contable de los recursos públicos de forma armonizada, que dan transparencia para la interpretación, evaluación, fiscalización y entrega de informes.

Normas presupuestarias: Indican como se ejecuta el gasto público, administrándolo con eficiencia, eficacia, economía y transparencia para la rendición de cuentas.

b) Medidas de desempeño financiero, metas y alcance

A través del proceso de armonización contable se logran resultados en tiempo y forma en materia de emisión de información financiera, transparencia y rendición de cuentas.

13. Información por segmentos
No aplica.

14. Eventos posteriores al cierre
No aplica.

15. Partes relacionadas
No aplica.

16. Responsabilidad sobre la presentación razonable de la información contable
La Información contable se encuentra debidamente firmada e incluye al final la siguiente leyenda:
“Bajo protesta de decir verdad declaramos que los Estados Financieros y sus Notas, son razonablemente correctos y son responsabilidad del emisor”.

NOTAS DE DESGLOSE

I) NOTAS AL ESTADO DE ACTIVIDADES.

Ingresos y Otros Beneficios

Al 31 de marzo de 2025 los ingresos del Instituto Estatal de Educación para Adultos se integran como sigue:

Ingresos	Saldo Final
Aportaciones Federales:	
Ramo 33 FAETA	$25,116,192
Aportaciones Estatales:	
Gobierno del Estado de Morelos	1,432,612
Convenios	
Ramo 11	650,333
Otros Ingresos:	
Ingresos Financieros	397
Total de Ingresos	**$27,199,534**

Gastos y Otras Pérdidas

Los Gastos de Funcionamiento al 31 de marzo de 2025 se presentan a continuación:

Concepto	Saldo Final
Gastos de Funcionamiento	
Servicios Personales	$11,190,735
Materiales y Suministros	65,562
Servicios Generales	2,441,010
Subsidios y Subvenciones	2,627,620
Total de Gastos	**$16,324,927**

II) NOTAS AL ESTADO DE SITUACIÓN FINANCIERA

ACTIVO

EFECTIVO Y EQUIVALENTES

Bancos/Tesorería

El Instituto cerró con un saldo en libros conciliado por la cantidad de **$12,325,633 (doce millones novecientos doce mil doscientos cuarenta pesos),** dicho saldo se integra de la siguiente forma:

Banco	Número de Cuenta	Saldo al 31 de marzo de 2025
HSBC	4058195504 REMANENTES RAMO 33	$28,164
HSBC	40611852528 INEEA 2018	138
BBVA BANCOMER	0112594765 GOES 2019	13,357
BBVA BANCOMER	0112594625 CONTRIBUCIONES	178,993
BBVA BANCOMER	0113261387 REMANENTES GOES 2019	80
BBVA BANCOMER	0119615636 GOES 2023	468,057
BBVA BANCOMER	0122198371 GOES 2024	1,726
BBVA BANCOMER	0124363930 RAMO 33 2025	10,298,318
BBVA BANCOMER	0124364058 GOES 2025	686,467
BBVA BANCOMER	0124445082 RAMO 11 2025	650,333

TOTAL DE EFECTIVO Y EQUIVALENTES **$12,325,633**

Inversiones Temporales
No aplica

DERECHOS A RECIBIR EFECTIVO Y EQUIVALENTES Y BIENES Y SERVICIOS

Cuentas por Cobrar a Corto Plazo

El rubro de **Cuentas por Cobrar a Corto Plazo** tiene un saldo de **$0 (cero pesos 00/100 MN.N.)**

Deudores por Anticipos de la Tesorería a Corto Plazo.

Al 31 de marzo de 2025 este rubro tiene un saldo de **$17,500 (diecisiete mil quinientos pesos)**, y corresponde a los Fondos de Caja de las Oficinas Centrales y las Coordinaciones de Zona del Instituto, integrándose como sigue:

Cuenta contable	Descripción	Saldo
1125 1 001 000	Fondo Fijo Caja INEEA	$10,000
1125 1 002 000	Fondo Fijo Coordinación de Zona 01 Cuernavaca	1,500
1125 1 003 000	Fondo Fijo Coordinación de Zona 02 Yautepec	1,500
1125 1 004 000	Fondo Fijo Coordinación de Zona 03 Cuautla	1,500
1125 1 005 000	Fondo Fijo Coordinación de Zona 04 Jojutla	1,500
1125 1 006 000	Fondo Fijo Coordinación de Zona 05 E. Zapata	1,500
	Total	**$17,500**

TOTAL DERECHOS A RECIBIR EFECTIVO Y EQUIVALENTES Y BIENES Y SERVICIOS **$17,500**

INVENTARIOS
No aplica.

ALMACENES

En la cuenta de **Almacén**, se tiene un saldo de **$1,280,275 (un millón doscientos ochenta mil doscientos setenta y cinco pesos)**, que corresponde a los módulos del programa MEVYT (Modelo de Educación para la Vida y el Trabajo).

El método de valuación que se utiliza es el de Primeras Entradas Primeras Salidas (PEPS), ya que permite que el material didáctico no se deteriore con facilidad, al entregar primero aquel que tiene mayor antigüedad en el Almacén.

INVERSIONES FINANCIERAS
No aplica.

TOTAL DE ACTIVO CIRCULANTE **$13,623,408**

ACTIVO NO CIRCULANTE

BIENES MUEBLES, INMUEBLES E INTANGIBLES

Bienes Muebles

Con respecto a los Bienes Muebles, el Instituto cerró al 31 de marzo de 2025 con un total de **$4,725,468 (cuatro millones setecientos veinticinco mil cuatrocientos sesenta y ocho pesos),** quedando integrados como se muestra a continuación:

Cuenta contable	Beneficiario	Saldo
1241 1 000 000	Muebles de Oficina y Estantería	$632,862
1241 3 000 000	Bienes Informáticos y Equipo de Cómputo	2,445,286
1241 9 000 000	Otros Mobiliarios y Equipos de Administración	6,493
1244 0 000 000	Equipo de Transporte	1,603,610
1246 0 000 000	Maquinaria, Otros Equipos y Herramientas	37,217
	Total	**$4,725,468**

Depreciación Acumulada de Bienes Muebles

El Instituto cerró al 31 de marzo de 2025 con un saldo en la Depreciación Acumulada de **($2,294,609) (dos millones doscientos noventa y cuatro mil seiscientos nueve pesos)**, estando integrada de la siguiente forma:

Cuenta contable	Beneficiario	Saldo
1263 1 001 000	Dep. Acum. de Mobiliario y Equipo de Oficina y Estantería	($25,379)
1263 1 002 000	Dep. Acum. de Bienes Informáticos y Equipo de Cómputo	(642,394)
1263 4 001 000	Dep. Acum. de Automóviles y Equipos Terrestres	(1,603,610)
1263 6 006 000	Dep. Acum. Eq. Generación Eléctrica, Aparatos y Accesorios Eléctricos	(20,622)
1263 6 007 000	Dep. Acum. Herramientas y Maquinaria	(2,604)
	Total	**($2,294,609)**

La Depreciación de los Bienes Muebles se calcula con el método de línea recta, en base a los años de vida útil y al porcentaje de Depreciación anual establecido por el Consejo Nacional de Armonización Contable (CONAC) en las Reglas Específicas del Registro y Valoración del Patrimonio, en el apartado de Parámetros de Estimación de Vida Útil.

Activo Diferido

Se encuentra integrado por los depósitos en garantía dados por el Instituto a los arrendadores de los edificios que ocupan las Coordinaciones de Zona y las Oficinas Estatales, por la cantidad de **$47,340 (cuarenta y siete mil trescientos cuarenta pesos)**, como se muestra a continuación:

Cuenta contable	Beneficiario	Saldo
1279 2 001 000	Víctor Manuel Álvarez Nava	12,720
1279 2 002 000	Arrendamiento C.Z. 03	13,500
1279 2 003 000	Rafael Rubí García	13,000
1279 2 004 000	Francisco Javier Ruiz Díaz	8,120
	Total	**$47,340**

TOTAL DE ACTIVO NO CIRCULANTE	**$2,478,199**
TOTAL DE ACTIVO	**$16,101,607**

PASIVO
PASIVO CIRCULANTE

CUENTAS Y DOCUMENTOS POR PAGAR

Cuentas por Pagar a Corto Plazo

Por lo que respecta a este rubro, cerró con un saldo de **$1,008,745 (un millón ocho mil setecientos cuarenta y cinco pesos)**, dicho saldo se integra conforme a lo siguiente:

Cuenta	Descripción	Vencimiento a 90 días	Vencimiento a 180 días	Vencimiento menor o igual a 365 días	Vencimiento mayor a 365 días
2111 1 001 001	Sueldos por Pagar (GOES)	$0	$0	$0	$0
2111 1 001 002	Sueldos por Pagar (RAMO 33)	3,450	0	0	0
2111 1 001 004	Finiquitos por pagar (GOES)	0	0	0	1,560
2111 1 001 005	Finiquitos por pagar R-33	0	0	0	0
2111 3 001 001	Honorarios Asimilados (GOES)	0	0	0	0
2111 3 001 002	Honorarios Asimilados (RAMO 33)	0	0	0	0
2111 4 002 000	Prima de antigüedad	0	0	0	0
2111 5 001 001	Cuotas al ISSSTE (Aportación 9.970%) GOES	1,585	0	0	0
2111 5 001 002	Aportación Seguro Colectivo de Retiro GOES	87	0	0	0
2111 5 001 005	Aportación al SAR (2%) GOES	558	0	0	0
2111 5 001 006	Aportación Seguro de Cesantía y Vejez 3.175% GOES	886	0	0	0
2111 5 001 007	Aportación FOVISSSTE 5% (Vivienda) GOES	1,395	0	0	0
2111 5 001 008	Aportaciones I.C.T.S.G.E.M. GOES	0	0	0	0
2111 5 002 001	Cuotas al ISSSTE (Aportación 9.970%) R-33	69,842	0	0	0
2111 5 002 002	Aportación Seguro Colectivo de Retiro R-33	5,105	0	0	0
2111 5 002 004	Aportación Ahorro Solidario Ramo 33	6,504	0	0	0
2111 5 002 005	Aportación al SAR (2%) Ramo 33	31,277	0	0	0
2111 5 002 006	Aportación Seguro de Cesantía y Vejez 3.175% R-33	49,652	0	0	0
2111 5 002 007	Aportación FOVISSSTE 5% (Vivienda) R-33	78,192	0	0	0
2111 9 001 000	Prestaciones de Contrato Colectivo	0	0	0	0
2111 9 002 000	Compensación Garantizada	0	0	0	0
2111 9 002 003	Asignaciones Adicionales	0	0	0	0
Total	**Servicios Personales Por Pagar a Corto Plazo**	**$250,094**	**$0**	**$0**	**$0**
2112 2 090 006	Pasajes Sindicato	$7,667	$0	$0	$0
2112 2 090 155	Lourdes Nayeli Martínez Dorantes	238	0	0	0
2112 3 090 063	Gobierno del Estado de Morelos(2% sobre nómina)	4,502	0	0	0
Total	**Proveedores por Pagar a Corto Plazo**	**$12,407**	**$0**	**$0**	**$0**
2115 1 001 000	Subsidio a Personas Voluntarias Ramo 33	$0	$0	$0	$0
Total	**Transferencias Otorgadas por Pagar**	**$0**	**$0**	**$0**	**$0**
2117 1 001 000	ISR Sueldos y Salarios GOES	$30,537	$0	$0	$0
2117 1 002 000	ISR Salarios Asimilados GOES	4,003	0	0	0
2117 1 006 000	2% Sobre Nómina GOES	0	0	0	0
2117 1 008 000	Préstamos a mediano plazo GOES	0	0	0	0
2117 1 015 000	Ret Serv Med y Fdo Pens (3.375% y 1.125%) GOES	789	0	0	0
2117 1 017 000	Retención Cesantía y Vejez 6.125% GOES	1,709	0	0	0
2117 1 026 000	Retención Seguro de Retiro GOES	72	0	0	0
2117 1 054 000	Retención ISR RESICO 1.25% GOES	9	0	0	0
2117 2 001 000	ISR Sueldos y Salarios Ramo 33	408,621	0	0	0

2117 2 002 000	ISR Salarios Asimilados Ramo 33	5,188	0	0	0
2117 2 003 000	ISR 10% Servicios Profesionales Ramo 33	1,997	0	0	0
2117 2 004 000	ISR 10% Arrendamiento Ramo 33	3,018	0	0	0
2117 2 007 000	Préstamos a corto plazo	2,046	0	0	0
2117 2 008 000	Préstamos a mediano plazo	59,402			
2117 2 015 000	Ret Serv Méd y Fdo Pens (3.375% y 1.125%) R-33	45,206	0	0	0
2117 2 017 000	Retención Cesantía y Vejez 6.125% R-33	98,191	0	0	0
2117 2 018 000	Retención Seguro de Vida	24,801			
2117 2 024 000	Retención Ahorro Solidario R-33	2,001	0	0	0
2117 2 026 000	Retención Seguro de Retiro (R-33)	2,059	0	0	0
2117 2 032 000	Ajuste de ISSSTE	10	0	0	0
2117 2 035 000	Retención de IVA 6%	1	0	0	0
2117 2 041 000	Retención 2.0 al Millar	3,183	0	0	0
2117 2 042 000	Retención I.S.R. RESICO 1.25%	2,574	0	0	0
Total	**Retenciones y Contribuciones Por Pagar a Corto Plazo**	**$695,417**	**$0**	**$0**	**$0**
2119 1 005 015	Cynthia Elizabeth Rubí Mazu	$828	$0	$0	$0
2119 1 005 016	Martha Barón Cárdenas	50,000	0	0	0
2119 1 005 022	Javier Arizmendi Vital	0	0	0	0
Total	**Acreedores Diversos**	**$50,828**	**$0**	**$0**	**$0**
TOTALES		**$1,008,745**	**$0**	**$0**	**$0**

Fondos y Bienes de Terceros en Garantía y/o Administración
No aplica.

Pasivos Diferidos
No aplica.

Provisiones
No aplica.

Otros Pasivos
No aplica.

TOTAL PASIVO CIRCULANTE **$1,008,745**

TOTAL PASIVO **$1,008,745**

III) NOTAS AL ESTADO DE VARIACIONES EN LA HACIENDA PÚBLICA/PATRIMONIO

HACIENDA PÚBLICA / PATRIMONIO CONTRIBUIDO

Al 31 de marzo de 2025 el Instituto Estatal de Educación para Adultos cerró la Hacienda Pública/Patrimonio Contribuido con un saldo de **$5,681,794 (cinco millones seiscientos ochenta y un mil setecientos noventa y cuatro pesos)**, el cual está integrado de la siguiente forma:

Concepto	Saldo
Adjudicación de Bienes	$1,081,096
Bienes Materiales de Consumo	1,280,275
Donación de Bienes	3,320,422
Total	**$5,681,794**

El saldo de la subcuenta **Adjudicación de bienes,** corresponde a los bienes adquiridos por el Instituto al 31 de marzo de 2025.

La subcuenta **Bienes materiales de consumo**, es la contra cuenta de **Almacén**, con un saldo de $1,280,275 y corresponde a los módulos del programa MEVYT (Modelo de Educación para la Vida y el Trabajo).

La subcuenta **Donación de bienes** con saldo de **$3,320,422** se integra de la siguiente forma:

Concepto	Ejercicio	Saldo
Equipo de Transporte	2010	510,739
Maquinaria y Herramienta	2010	16,390
Equipo de Comunicación	2010	753,044
Equipo de Cómputo Electrónico	2010	334,517
Mobiliario y Equipo de Oficina	2017	383,756
Equipo de Cómputo	2017	1,034,693
Equipo de Comunicación	2017	82,035
Equipo de Computo	2018	205,248
	Total	**$3,320,422**

HACIENDA PÚBLICA / PATRIMONIO GENERADO

Concepto	2025	2024
Resultado del Ejercicio (Ahorro / Desahorro)	$10,874,607	$6,704,854
Resultado de Ejercicios Anteriores	(443,889)	(333,873)
Rectificaciones de Resultados de Ejercicios Anteriores	(1,019,650)	(962,540)
Total	**$9,411,068**	**$5,408,441**

IV) NOTAS AL ESTADO DE FLUJOS DE EFECTIVO

Análisis del Efectivo y Equivalentes al Efectivo al 31 de marzo de 2025 y 2024.

Concepto	Marzo 2025	Marzo 2024
Efectivo	$0	$0
Bancos / Tesorería	$12,325,633	$8,294,775
Bancos/Dependencias y Otros	0	0
Inversiones Temporales (Hasta 3 meses)	0	0
Fondos con Afectación Específica	0	0
Depósitos de Fondos de Terceros en Garantía y/o Administración	0	0
Otros Efectivos y Equivalentes	0	0
Total de Efectivo y Equivalentes	**$12,325,633**	**$8,294,775**

Conciliación de los Flujos de Efectivo Netos de las Actividades de Operación y los saldos de Resultados del Ejercicio (Ahorro / Desahorro) al 31 de marzo de 2025 y 2024.

Concepto	Marzo 2025	Marzo 2024
Resultados del Ejercicio Ahorro/Desahorro	**$10,874,607**	**$6,704,854**
Movimientos de partidas (o rubros) que no afectan el efectivo		
Depreciación	0	0
Amortización	0	0
Incrementos en las provisiones	0	0
Incremento en inversiones producido por revaluación	0	0
Ganancia/pérdida en venta de bienes muebles, inmuebles e intangibles	0	0
Incremento en cuentas por cobrar	0	0
Flujos de Efectivo Netos de las Actividades de Operación	**$10,874,607**	**$6,704,854**

NOTAS DE MEMORIA (CUENTAS DE ORDEN)

CUENTAS DE ORDEN CONTABLES

Valores
No aplica.

Emisión de Obligaciones
No aplica.

Avales y Garantías
No aplica.

Juicios
Al 31 de marzo de 2025 el Instituto Estatal de Educación para Adultos tiene un saldo en la cuenta **Demandas Judiciales en Proceso de Resolución** de **$733,418.66** los cuales corresponden a Pasivos contingentes por **juicios laborales**.

Inversión mediante Proyectos para Prestación de Servicios (PPS) y Similares
No aplica.

Bienes Concesionados o en Comodato
Al 31 de marzo de 2025 el Instituto Estatal de Educación para Adultos tiene **Bienes Bajo Contrato en Comodato** con el Instituto Nacional de Educación para Adultos por **$ (12,817,384).**

El INEEA no tiene valores en custodia de instrumentos prestados a formadores de mercado e instrumentos de crédito recibidos en garantía de los formadores de mercado u otros, por lo que no emite este tipo de instrumentos, asimismo, no suscribe contratos de construcciones.

CUENTAS DE ORDEN PRESUPUESTARIO

Cuentas de Orden Presupuestarias de Ingresos	
Concepto	**Marzo 2025**
Ley de Ingresos Estimada	$93,324,063
Ley de Ingresos por Ejecutar	(66,124,926)
Modificaciones a la Ley de Ingresos Estimada	0
Ley de Ingresos Devengada	0
Ley de Ingresos Recaudada	(27,199,137)

Cuentas de Orden Presupuestarias de Egresos	
Concepto	**Marzo 2025**
Presupuesto de Egresos Aprobado	$(93,324,063)
Presupuesto de Egresos por Ejercer	76,981,636
Modificaciones al Presupuesto de Egresos Aprobado	0
Presupuesto de Egresos Comprometido	1750
Presupuesto de Egresos Devengado	0
Presupuesto de Egresos Ejercido	266,877
Presupuesto de Egresos Pagado	16,058,049

Estas Notas son parte integrante de los Estados Financieros del Primer Informe de Cuenta Pública del ejercicio fiscal 2025, del 1 de enero al 31 de marzo de 2025.

Primer Informe de Cuenta Pública
Instituto Estatal de Educación para Adultos (INEEA)
Conciliación entre los Ingresos Presupuestarios y Contables
Del 1 de enero al 31 de marzo de 2025
(Cifras en Pesos)

Concepto	2025
1. Total de Ingresos Presupuestarios	**27,199,137**
2. Más Ingresos Contables No Presupuestarios	**397**
2.1 Ingresos Financieros	397
2.2 Incremento por Variación de Inventarios	-
2.3 Disminución del Exceso de Estimaciones por Pérdida o Deterioro u Obsolescencia	-
2.4 Disminución del Exceso de Provisiones	-
2.5 Otros Ingresos y Beneficios Varios	-
2.6 Otros Ingresos Contables No Presupuestarios	-
3. Menos Ingresos Presupuestarios No Contables	**-**
3.1 Aprovechamientos Patrimoniales	-
3.2 Ingresos Derivados de Financiamientos	-
3.3 Otros Ingresos Presupuestarios No Contables	-
4. Total de Ingresos Contables	**27,199,534**

Primer Informe de Cuenta Pública
Instituto Estatal de Educación para Adultos (INEEA)
Conciliación entre los Egresos Presupuestarios y los Gastos Contables
Del 1 de enero al 31 de marzo de 2025
(Cifras en Pesos)

Concepto		2025
1. Total de Egresos Presupuestarios		**16,324,927**
2. Menos Egresos Presupuestarios No Contables		**-**
2.1	Materias Primas y Materiales de Producción y Comercialización	-
2.2	Materiales y Suministros	-
2.3	Mobiliario y Equipo de Administración	-
2.4	Mobiliario y Equipo Educacional y Recreativo	-
2.5	Equipo e Instrumental Médico y de Laboratorio	-
2.6	Vehículos y Equipo de Transporte	-
2.7	Equipo de Defensa y Seguridad	-
2.8	Maquinaria, Otros Equipos y Herramientas	-
2.9	Activos Biológicos	-
2.10	Bienes Inmuebles	-
2.11	Activos Intangibles	-
2.12	Obra Pública en Bienes de Dominio Público	-
2.13	Obra Pública en Bienes Propios	-
2.14	Acciones y Participaciones de Capital	-
2.15	Compra de Títulos y Valores	-
2.16	Concesión de Préstamos	-
2.17	Inversiones en Fideicomisos, Mandatos y Otros Análogos	-
2.18	Provisiones para Contingencias y Otras Erogaciones Especiales	-
2.19	Amortización de la Deuda Pública	-
2.20	Adeudos de Ejercicios Fiscales Anteriores (ADEFAS)	-
2.21	Otros Egresos Presupuestarios No Contables	-
3. Más Gastos Contables No Presupuestarios		**-**
3.1	Estimaciones, Depreciaciones, Deterioros, Obsolescencia y Amortizaciones	-
3.2	Provisiones	-
3.3	Disminución de Inventarios	-
3.4	Otros Gastos	-
3.5	Inversión Pública no Capitalizable	-
3.6	Materiales y Suministros (consumos)	-
3.7	Otros Gastos Contables No Presupuestarios	-
4. Total de Gastos Contables		**16,324,927**

INEEA
MORELOS

Información Presupuestaria

PRIMER INFORME DE CUENTA PÚBLICA
INSTITUTO ESTATAL DE EDUCACIÓN PARA ADULTOS
ENERO - MARZO
2025

Concepto	Estimado / Aprobado	Devengado	Recaudado / Pagado
A. Ingresos Totales (A = A1 + A2 + A3)	93,324,063	27,199,137	27,199,137
A1. Ingresos de Libre Disposición	*5,271,979*	*1,432,612*	*1,432,612*
A2. Transferencias Federales Etiquetadas	*88,052,084*	*25,766,525*	*25,766,525*
A3. Financiamiento Neto	-	-	-
B. Egresos Presupuestarios (B = B1 + B2)	93,324,063	16,324,927	16,058,049
B1. Gasto No Etiquetado (sin incluir Amortización de la Deuda Pública)	*5,271,979*	*782,139*	*771,730*
B2. Gasto Etiquetado (sin incluir Amortización de la Deuda Pública)	*88,052,084*	*15,542,788*	*15,286,319*
C. Remanentes del Ejercicio Anterior (C = C1 + C2)	-	-	-
C1. Remanentes de Ingresos de Libre Disposición aplicados en el periodo	-	-	-
C2. Remanentes de Transferencias Federales Etiquetadas aplicados en el periodo	-	-	-
I. Balance Presupuestario (I = A - B + C)	-	10,874,210	11,141,088
II. Balance Presupuestario sin Financiamiento Neto (II = I - A3)	-	10,874,210	11,141,088
III. Balance Presupuestario sin Financiamiento Neto y sin Remanentes del Ejercicio Anterior (III = II - C)	-	10,874,210	11,141,088

Concepto	Aprobado	Devengado	Pagado
E. Intereses, Comisiones y Gastos de la Deuda (E = E1 + E2)	-	-	-
E1. Intereses, Comisiones y Gastos de la Deuda con Gasto No Etiquetado	-	-	-
E2. Intereses, Comisiones y Gastos de la Deuda con Gasto Etiquetado	-	-	-
IV. Balance Primario (IV = III + E)	-	10,874,210	11,141,088

Concepto	Estimado / Aprobado	Devengado	Recaudado / Pagado
F. Financiamiento (F = F1 + F2)	-	-	-
F1. Financiamiento con Fuente de Pago de Ingresos de Libre Disposición	-	-	-
F2. Financiamiento con Fuente de Pago de Transferencias Federales Etiquetadas	-	-	-
G. Amortización de la Deuda (G = G1 + G2)	-	-	-
G1. Amortización de la Deuda Pública con Gasto No Etiquetado	-	-	-
G2. Amortización de la Deuda Pública con Gasto Etiquetado	-	-	-
A3. Financiamiento Neto (A3 = F - G)	-	-	-

Concepto	Estimado / Aprobado	Devengado	Recaudado / Pagado
A1. Ingresos de Libre Disposición	*5,271,979*	*1,432,612*	*1,432,612*
A3.1 Financiamiento Neto con Fuente de Pago de Ingresos de Libre Disposición (A3.1 = F1 - G1)	-	-	-
F1. Financiamiento con Fuente de Pago de Ingresos de Libre Disposición	-	-	-
G1. Amortización de la Deuda Pública con Gasto No Etiquetado	-	-	-
B1. Gasto No Etiquetado (sin incluir Amortización de la Deuda Pública)	*5,271,979*	*782,139*	*771,730*
C1. Remanentes de Ingresos de Libre Disposición aplicados en el periodo	-	-	-
V. Balance Presupuestario de Recursos Disponibles (V = A1 + A3.1 - B1 + C1)	-	650,473	660,882
VI. Balance Presupuestario de Recursos Disponibles sin Financiamiento Neto (VI = V - A3.1)	-	650,473	660,882

Concepto	Estimado / Aprobado	Devengado	Recaudado / Pagado
A2. Transferencias Federales Etiquetadas	*88,052,084*	*25,766,525*	*25,766,525*
A3.2 Financiamiento Neto con Fuente de Pago de Transferencias Federales Etiquetadas (A3.2 = F2 - G2)	-	-	-
F2. Financiamiento con Fuente de Pago de Transferencias Federales Etiquetadas	-	-	-
G2. Amortización de la Deuda Pública con Gasto Etiquetado	-	-	-
B2. Gasto Etiquetado (sin incluir Amortización de la Deuda Pública)	*88,052,084*	*15,542,788*	*15,286,319*
C2. Remanentes de Transferencias Federales Etiquetadas aplicados en el periodo	-	-	-
VII. Balance Presupuestario de Recursos Etiquetados (VII = A2 + A3.2 - B2 + C2)	-	10,223,737	10,480,206
VIII. Balance Presupuestario de Recursos Etiquetados sin Financiamiento Neto (VIII = VII - A3.2)	-	10,223,737	10,480,206

Primer Informe de Cuenta Pública
Instituto Estatal de Educación para Adultos (INEEA)
Estado Analítico de Ingresos
Del 1 de enero al 31 de marzo de 2025
(Cifras en Pesos)

Rubro de Ingresos	Ingreso					Diferencia
	Estimado	Ampliaciones y Reducciones	Modificado	Devengado	Recaudado	
	(1)	(2)	(3= 1 + 2)	(4)	(5)	(6 = 5 - 1)
Impuestos	-	-	-	-	-	-
Cuotas y Aportaciones de Seguridad Social	-	-	-	-	-	-
Contribuciones de Mejoras	-	-	-	-	-	-
Derechos	-	-	-	-	-	-
Productos	-	-	-	-	-	-
Aprovechamientos	-	-	-	-	-	-
Ingresos por Venta de Bienes, Prestación de Servicios y Otros Ingresos	-	-	-	-	-	-
Participaciones, Aportaciones, Convenios, Incentivos Derivados de la Colaboración Fiscal y Fondos Distintos de Aportaciones	88,052,084	-	88,052,084	25,766,525	25,766,525	(62,285,559)
Transferencias, Asignaciones, Subsidios y Subvenciones, y Pensiones y Jubilaciones	5,271,979	-	5,271,979	1,432,612	1,432,612	(3,839,367)
Ingresos Derivados de Financiamientos	-	-	-	-	-	-
Total	**93,324,063**	**-**	**93,324,063**	**27,199,137**	**27,199,137**	**(66,124,926)**
				Ingresos excedentes		

Estado Analítico de Ingresos Por Fuente de Financiamiento	Ingreso					Diferencia
	Estimado	Ampliaciones y Reducciones	Modificado	Devengado	Recaudado	
	(1)	(2)	(3= 1 + 2)	(4)	(5)	(6 = 5 - 1)
Ingresos del Poder Ejecutivo Federal o Estatal y de los Municipios	**-**	**-**	**-**	**-**	**-**	**-**
Impuestos	-	-	-	-	-	-
Cuotas y Aportaciones de Seguridad Social	-	-	-	-	-	-
Contribuciones de Mejoras	-	-	-	-	-	-
Derechos	-	-	-	-	-	-
Productos [1]	-	-	-	-	-	-
Aprovechamientos [2]	-	-	-	-	-	-
Participaciones, Aportaciones, Convenios, Incentivos Derivados de la Colaboración Fiscal y Fondos Distintos de Aportaciones	-	-	-	-	-	-
Transferencias, Asignaciones, Subsidios y Subvenciones, y Pensiones y Jubilaciones	-	-	-	-	-	-
Ingresos de los Entes Públicos de los Poderes Legislativo y Judicial, de los Órganos Autónomos y del Sector Paraestatal o Paramunicipal, así como de las Empresas Productivas del Estado	**5,271,979**	**-**	**5,271,979**	**1,432,612**	**1,432,612**	**(3,839,367)**
Cuotas y Aportaciones de Seguridad Social	-	-	-	-	-	-
Productos	-	-	-	-	-	-
Ingresos por Venta de Bienes, Prestación de Servicios y Otros Ingresos [3]	-	-	-	-	-	-
Transferencias, Asignaciones, Subsidios y Subvenciones, y Pensiones y Jubilaciones	5,271,979	-	5,271,979	1,432,612	1,432,612	(3,839,367)
Ingresos Derivados de Financiamientos	**-**	**-**	**-**	**-**	**-**	**-**
Ingresos Derivados de Financiamientos	-	-	-	-	-	-
Total	**5,271,979**	**-**	**5,271,979**	**1,432,612**	**1,432,612**	**(3,839,367)**
				Ingresos excedentes		

[1] Incluye intereses que generan las cuentas bancarias de los entes públicos en productos.

[2] Incluye donativos en efectivo del Poder Ejecutivo, entre otros aprovechamientos.

[3] Se refiere a los ingresos propios obtenidos por los Poderes Legislativo y Judicial, los Órganos Autónomos y las entidades de la administración pública paraestatal y paramunicipal, por sus actividades diversas no inherentes a su operación que generan recursos y que no sean ingresos por venta de bienes o prestación de servicios, tales como donativos en efectivo, entre otros.

Concepto	Ingreso					Diferencia
	Estimado	Ampliaciones/ (Reducciones)	Modificado	Devengado	Recaudado	
Ingresos de Libre Disposición						
Impuestos	-	-	-	-	-	-
Cuotas y Aportaciones de Seguridad Social	-	-	-	-	-	-
Contribuciones de Mejoras	-	-	-	-	-	-
Derechos	-	-	-	-	-	-
Productos	-	-	-	-	-	-
Aprovechamientos	-	-	-	-	-	-
Ingresos por Venta de Bienes y Prestación de Servicios	-	-	-	-	-	-
Participaciones	-	-	-	-	-	-
Fondo General de Participaciones	-	-	-	-	-	-
Fondo de Fomento Municipal	-	-	-	-	-	-
Fondo de Fiscalización y Recaudación	-	-	-	-	-	-
Fondo de Compensación	-	-	-	-	-	-
Fondo de Extracción de Hidrocarburos	-	-	-	-	-	-
Impuesto Especial Sobre Producción y Servicios	-	-	-	-	-	-
0.136% de la Recaudación Federal Participable	-	-	-	-	-	-
3.17% Sobre Extracción de Petróleo	-	-	-	-	-	-
Gasolinas y Diésel	-	-	-	-	-	-
Fondo del Impuesto Sobre la Renta	-	-	-	-	-	-
Fondo de Estabilización de los Ingresos de las Ent. Fed.	-	-	-	-	-	-
Incentivos Derivados de la Colaboración Fiscal	-	-	-	-	-	-
Tenencia o Uso de Vehículos	-	-	-	-	-	-
Fondo de Compensación ISAN	-	-	-	-	-	-
Impuesto Sobre Automóviles Nuevos	-	-	-	-	-	-
Fondo de Compensación de Repecos-Intermedios	-	-	-	-	-	-
Otros Incentivos Económicos	-	-	-	-	-	-
Transferencias y Asignaciones	***5,271,979***	-	***5,271,979***	***1,432,612***	***1,432,612***	***(3,839,367)***
Convenios	-	-	-	-	-	-
Otros Convenios y Subsidios	-	-	-	-	-	-
Otros Ingresos de Libre Disposición	-	-	-	-	-	-
Participaciones en Ingresos Locales	-	-	-	-	-	-
Otros Ingresos de Libre Disposición	-	-	-	-	-	-
Total de Ingresos de Libre Disposición	**5,271,979**	-	**5,271,979**	**1,432,612**	**1,432,612**	**(3,839,367)**
Ingresos Excedentes de Ingresos de Libre Disposición						
Transferencias Federales Etiquetadas						
Aportaciones	***88,052,084***	-	***88,052,084***	***25,116,192***	***25,116,192***	***(62,935,892)***
Fondo de Aport. para la Nómina Educativa y Gto. Op.	-	-	-	-	-	-
Fondo de Aportaciones para los Servicios de Salud	-	-	-	-	-	-
Fondo de Aportaciones para la Infraestructura Social	-	-	-	-	-	-
Fondo de Aport. para el Fortalecimiento de los Municipios y de las Demarcaciones Territoriales del Distrito Federal	-	-	-	-	-	-
Fondo de Aportaciones Múltiples	-	-	-	-	-	-
Fondo de Aport. para la Educación Tec. y de Adultos	88,052,084	-	88,052,084	25,116,192	25,116,192	(62,935,892)
Fondo de Aportaciones para la Seguridad Pública de los Estados y del Distrito Federal	-	-	-	-	-	-
Fondo de Aportaciones para el Fortalecimiento de las Entidades Federativas	-	-	-	-	-	-
Convenios	-	-	-	***650,333***	***650,333***	***650,333***
Convenios de Protección Social en Salud	-	-	-	-	-	-
Convenios de Descentralización	-	-	-	-	-	-
Convenios de Reasignación	-	-	-	-	-	-
Otros Convenios y Subsidios	-	-	-	650,333	650,333	650,333
Fondos Distintos de Aportaciones	-	-	-	-	-	-
Fondo para Entidades Federativas y Municipios Productores de Hidrocarburos	-	-	-	-	-	-
Fondo Minero	-	-	-	-	-	-
Transferencias, Asignaciones, Subsidios y Subvenciones, y Pensiones y Jubilaciones	-	-	-	-	-	-
Otras Transferencias Federales Etiquetadas	-	-	-	-	-	-
Total de Transferencias Federales Etiquetadas	**88,052,084**	-	**88,052,084**	**25,766,525**	**25,766,525**	**(62,285,559)**
Ingresos Derivados de Financiamientos	-	-	-	-	-	-
Ingresos Derivados de Financiamientos	-	-	-	-	-	-
Total de Ingresos	**93,324,063**	-	**93,324,063**	**27,199,137**	**27,199,137**	**(66,124,926)**
Datos Informativos						
1. Ingresos Derivados de Financiamientos con Fuente de Pago de Ingresos de Libre Disposición	-	-	-	-	-	-
2. Ingresos Derivados de Financiamientos con Fuente de Pago de Transferencias Federales Etiquetadas	-	-	-	-	-	-
3. Ingresos Derivados de Financiamientos	-	-	-	-	-	-

Primer Informe de Cuenta Pública
Instituto Estatal de Educación para Adultos (INEEA)
Estado Analítico del Ejercicio del Presupuesto de Egresos
Clasificación por Objeto del Gasto (Capítulo y Concepto)
Del 1 de enero al 31 de marzo de 2025
(Cifras en Pesos)

Concepto	Egresos					Subejercicio
	Aprobado	Ampliaciones/ (Reducciones)	Modificado	Devengado	Pagado	
	1	2	3 = (1 + 2)	4	5	6 = (3 - 4)
Servicios Personales	**63,454,394**	**-**	**63,454,394**	**11,190,736**	**10,936,765**	**52,263,658**
Remuneraciones al Personal de Carácter Permanente	20,342,669	-	20,342,669	4,146,227	4,146,227	16,196,442
Remuneraciones al Personal de Carácter Transitorio	1,768,261	-	1,768,261	366,742	366,742	1,401,519
Remuneraciones Adicionales y Especiales	4,014,160	-	4,014,160	119,831	119,831	3,894,329
Seguridad Social	7,615,395	-	7,615,395	1,514,817	1,260,846	6,100,578
Otras Prestaciones Sociales y Económicas	29,713,909	-	29,713,909	5,043,119	5,043,119	24,670,790
Previsiones	-	-	-	-	-	-
Pago de Estímulos a Servidores Públicos	-	-	-	-	-	-
Materiales y Suministros	**1,433,000**	**-**	**1,433,000**	**65,562**	**65,562**	**1,367,438**
Materiales de Admón, Emisión de Doctos. y Artículos Oficiales	469,000	-	469,000	215	215	468,785
Alimentos y Utensilios	98,000	-	98,000	13,802	13,802	84,198
Materias Primas y Materiales de Producción y Comercialización	-	-	-	-	-	-
Materiales y Artículos de Construcción y de Reparación	105,000	-	105,000	50	50	104,950
Productos Químicos, Farmacéuticos y de Laboratorio	15,000	-	15,000	-	-	15,000
Combustibles, Lubricantes y Aditivos	526,000	-	526,000	50,500	50,500	475,500
Vestuario, Blancos, Prendas de Protección y Artículos Deportivos	55,000	-	55,000	-	-	55,000
Materiales y Suministros Para Seguridad	-	-	-	-	-	-
Herramientas, Refacciones y Accesorios Menores	165,000	-	165,000	995	995	164,005
Servicios Generales	**12,628,007**	**-**	**12,628,007**	**2,441,009**	**2,428,102**	**10,186,998**
Servicios Básicos	885,360	-	885,360	135,365	135,365	749,995
Servicios de Arrendamiento	3,103,361	-	3,103,361	650,368	650,368	2,452,993
Servicios Profesionales, Científicos, Técnicos y Otros Servicios	5,216,934	-	5,216,934	1,143,558	1,143,558	4,073,376
Servicios Financieros, Bancarios y Comerciales	190,000	-	190,000	66,139	66,139	123,861
Servicios de Instalación, Reparación, Mantto. y Conservación	1,873,000	-	1,873,000	229,520	229,520	1,643,480
Servicios de Comunicación Social y Publicidad	-	-	-	-	-	-
Servicios de Traslado y Viáticos	898,477	-	898,477	174,604	166,937	723,873
Servicios Oficiales	150,000	-	150,000	4,936	4,936	145,064
Otros Servicios Generales	310,875	-	310,875	36,519	31,279	274,356
Transferencias, Asignaciones, Subsidios y Otras Ayudas	**15,808,662**	**-**	**15,808,662**	**2,627,620**	**2,627,620**	**13,181,042**
Transferencias Internas y Asignaciones al Sector Público	-	-	-	-	-	-
Transferencias al Resto del Sector Público	-	-	-	-	-	-
Subsidios y Subvenciones	-	-	-	-	-	-
Ayudas Sociales	15,808,662	-	15,808,662	2,627,620	2,627,620	13,181,042
Pensiones y Jubilaciones	-	-	-	-	-	-
Transferencias a Fideicomisos, Mandatos y Otros Análogos	-	-	-	-	-	-
Transferencias a la Seguridad Social	-	-	-	-	-	-
Donativos	-	-	-	-	-	-
Transferencias al Exterior	-	-	-	-	-	-
Bienes Muebles, Inmuebles e Intangibles	**-**	**-**	**-**	**-**	**-**	**-**
Mobiliario y Equipo de Administración	-	-	-	-	-	-
Mobiliario y Equipo Educacional y Recreativo	-	-	-	-	-	-
Equipo e Instrumental Médico y de Laboratorio	-	-	-	-	-	-
Vehículos y Equipo de Transporte	-	-	-	-	-	-
Equipo de Defensa y Seguridad	-	-	-	-	-	-
Maquinaria, Otros Equipos y Herramientas	-	-	-	-	-	-
Activos Biológicos	-	-	-	-	-	-
Bienes Inmuebles	-	-	-	-	-	-
Activos Intangibles	-	-	-	-	-	-
Inversión Pública	**-**	**-**	**-**	**-**	**-**	**-**
Obra Pública en Bienes de Dominio Público	-	-	-	-	-	-
Obra Pública en Bienes Propios	-	-	-	-	-	-
Proyectos Productivos y Acciones de Fomento	-	-	-	-	-	-
Inversiones Financieras y Otras Provisiones	**-**	**-**	**-**	**-**	**-**	**-**
Inversiones Para el Fomento de Actividades Productivas	-	-	-	-	-	-
Acciones y Participaciones de Capital	-	-	-	-	-	-
Compra de Títulos y Valores	-	-	-	-	-	-
Concesión de Préstamos	-	-	-	-	-	-
Inversiones en Fideicomisos, Mandatos y Otros Análogos	-	-	-	-	-	-
Otras Inversiones Financieras	-	-	-	-	-	-
Provisiones para Contingencias y Otras Erogaciones Especiales	-	-	-	-	-	-
Participaciones y Aportaciones	**-**	**-**	**-**	**-**	**-**	**-**
Participaciones	-	-	-	-	-	-
Aportaciones	-	-	-	-	-	-
Convenios	-	-	-	-	-	-
Deuda Pública	**-**	**-**	**-**	**-**	**-**	**-**
Amortización de la Deuda Pública	-	-	-	-	-	-
Intereses de la Deuda Pública	-	-	-	-	-	-
Comisiones de la Deuda Pública	-	-	-	-	-	-
Gastos de la Deuda Pública	-	-	-	-	-	-
Costo por Coberturas	-	-	-	-	-	-
Apoyos Financieros	-	-	-	-	-	-
Adeudos de Ejercicios Fiscales Anteriores (Adefas)	-	-	-	-	-	-
Total del Gasto	**93,324,063**	**-**	**93,324,063**	**16,324,927**	**16,058,049**	**76,999,136**

Concepto	Egresos					Subejercicio
	Aprobado	Ampliaciones / (Reducciones)	Modificado	Devengado	Pagado	
Gasto No Etiquetado	**5,271,979**	**-**	**5,271,979**	**782,139**	**771,730**	**4,489,840**
Servicios Personales	***4,188,000***	***-***	***4,188,000***	***696,449***	***691,936***	***3,491,551***
Remuneraciones al Personal de Carácter Permanente	1,774,512	-	1,774,512	380,566	380,566	1,393,946
Remuneraciones al Personal de Carácter Transitorio	756,240	-	756,240	142,705	142,705	613,535
Remuneraciones Adicionales y Especiales	414,984	-	414,984	2,268	2,268	412,716
Seguridad Social	276,552	-	276,552	54,990	50,477	221,562
Otras Prestaciones Sociales y Económicas	965,712	-	965,712	115,920	115,920	849,792
Previsiones	-	-	-	-	-	-
Pago de Estímulos a Servidores Públicos	-	-	-	-	-	-
Materiales y Suministros	***150,000***	***-***	***150,000***	***14,517***	***14,517***	***135,483***
Materiales de Admón., Emisión de Doctos. y Art. Oficiales	26,000	-	26,000	215	215	25,785
Alimentos y Utensilios	98,000	-	98,000	13,802	13,802	84,198
Materias Primas y Materiales de Prod. y Comercialización	-	-	-	-	-	-
Materiales y Artículos de Construcción y de Reparación	-	-	-	-	-	-
Productos Químicos, Farmacéuticos y de Laboratorio	-	-	-	-	-	-
Combustibles, Lubricantes y Aditivos	26,000	-	26,000	500	500	25,500
Vestuario, Blancos, Prendas de Protección y Art. Deportivos	-	-	-	-	-	-
Materiales y Suministros Para Seguridad	-	-	-	-	-	-
Herramientas, Refacciones y Accesorios Menores	-	-	-	-	-	-
Servicios Generales	***933,979***	***-***	***933,979***	***71,173***	***65,277***	***862,806***
Servicios Básicos	43,360	-	43,360	2,075	2,075	41,285
Servicios de Arrendamiento	465,000	-	465,000	44,221	44,221	420,779
Servicios Profesionales, Científicos, Técnicos y Otros Serv.	22,344	-	22,344	1,114	1,114	21,230
Servicios Financieros, Bancarios y Comerciales	-	-	-	-	-	-
Servicios de Instalación, Reparación, Mantto. y Conservación	-	-	-	-	-	-
Servicios de Comunicación Social y Publicidad	-	-	-	-	-	-
Servicios de Traslado y Viáticos	92,400	-	92,400	5,744	4,350	86,656
Servicios Oficiales	80,000	-	80,000	4,936	4,936	75,064
Otros Servicios Generales	230,875	-	230,875	13,083	8,581	217,792
Transferencias, Asignaciones, Subsidios y Otras Ayudas	**-**	**-**	**-**	**-**	**-**	**-**
Transferencias Internas y Asignaciones al Sector Público	-	-	-	-	-	-
Transferencias al Resto del Sector Público	-	-	-	-	-	-
Subsidios y Subvenciones	-	-	-	-	-	-
Ayudas Sociales	-	-	-	-	-	-
Pensiones y Jubilaciones	-	-	-	-	-	-
Transferencias a Fideicomisos, Mandatos y Otros Análogos	-	-	-	-	-	-
Transferencias a la Seguridad Social	-	-	-	-	-	-
Donativos	-	-	-	-	-	-
Transferencias al Exterior	-	-	-	-	-	-
Bienes Muebles, Inmuebles e Intangibles	**-**	**-**	**-**	**-**	**-**	**-**
Mobiliario y Equipo de Administración	-	-	-	-	-	-
Mobiliario y Equipo Educacional y Recreativo	-	-	-	-	-	-
Equipo e Instrumental Médico y de Laboratorio	-	-	-	-	-	-
Vehículos y Equipo de Transporte	-	-	-	-	-	-
Equipo de Defensa y Seguridad	-	-	-	-	-	-
Maquinaria, Otros Equipos y Herramientas	-	-	-	-	-	-
Activos Biológicos	-	-	-	-	-	-
Bienes Inmuebles	-	-	-	-	-	-
Activos Intangibles	-	-	-	-	-	-
Inversión Pública	**-**	**-**	**-**	**-**	**-**	**-**
Obra Pública en Bienes de Dominio Público	-	-	-	-	-	-
Obra Pública en Bienes Propios	-	-	-	-	-	-
Proyectos Productivos y Acciones de Fomento	-	-	-	-	-	-
Inversiones Financieras y Otras Provisiones	**-**	**-**	**-**	**-**	**-**	**-**
Inversiones Para el Fomento de Actividades Productivas	-	-	-	-	-	-
Acciones y Participaciones de Capital	-	-	-	-	-	-
Compra de Títulos y Valores	-	-	-	-	-	-
Concesión de Préstamos	-	-	-	-	-	-
Inversiones en Fideicomisos, Mandatos y Otros Análogos Fideicomiso de Desastres Naturales (Informativo)	-	-	-	-	-	-
Otras Inversiones Financieras	-	-	-	-	-	-
Provisiones para Contingencias y Otras Erogaciones Especiales	-	-	-	-	-	-
Participaciones y Aportaciones	**-**	**-**	**-**	**-**	**-**	**-**
Participaciones	-	-	-	-	-	-
Aportaciones	-	-	-	-	-	-
Convenios	-	-	-	-	-	-
Deuda Pública	**-**	**-**	**-**	**-**	**-**	**-**
Amortización de la Deuda Pública	-	-	-	-	-	-
Intereses de la Deuda Pública	-	-	-	-	-	-
Comisiones de la Deuda Pública	-	-	-	-	-	-
Gastos de la Deuda Pública	-	-	-	-	-	-
Costo por Coberturas	-	-	-	-	-	-
Apoyos Financieros	-	-	-	-	-	-
Adeudos de Ejercicios Fiscales Anteriores (Adefas)	-	-	-	-	-	

Concepto	Egresos					Subejercicio
	Aprobado	Ampliaciones / (Reducciones)	Modificado	Devengado	Pagado	
Gasto Etiquetado	**88,052,084**	**-**	***88,052,084***	**15,542,788**	**15,286,319**	***72,509,296***
Servicios Personales	***59,266,394***	**-**	***59,266,394***	***10,494,287***	***10,244,829***	***48,772,107***
Remuneraciones al Personal de Carácter Permanente	18,568,157	-	18,568,157	3,765,661	3,765,661	14,802,496
Remuneraciones al Personal de Carácter Transitorio	1,012,021	-	1,012,021	224,037	224,037	787,984
Remuneraciones Adicionales y Especiales	3,599,176	-	3,599,176	117,563	117,563	3,481,613
Seguridad Social	7,338,843	-	7,338,843	1,459,827	1,210,369	5,879,016
Otras Prestaciones Sociales y Económicas	28,748,197	-	28,748,197	4,927,199	4,927,199	23,820,998
Previsiones	-	-	-	-	-	-
Pago de Estímulos a Servidores Públicos	-	-	-	-	-	-
Materiales y Suministros	***1,283,000***	**-**	***1,283,000***	***51,045***	***51,045***	***1,231,955***
Materiales de Admón., Emisión de Doctos. y Art. Oficiales	443,000	-	443,000	-	-	443,000
Alimentos y Utensilios	-	-	-	-	-	-
Materias Primas y Materiales de Prod. y Comercialización	-	-	-	-	-	-
Materiales y Artículos de Construcción y de Reparación	105,000	-	105,000	50	50	104,950
Productos Químicos, Farmacéuticos y de Laboratorio	15,000	-	15,000	-	-	15,000
Combustibles, Lubricantes y Aditivos	500,000	-	500,000	50,000	50,000	450,000
Vestuario, Blancos, Prendas de Protección y Art. Deportivos	55,000	-	55,000	-	-	55,000
Materiales y Suministros Para Seguridad	-	-	-	-	-	-
Herramientas, Refacciones y Accesorios Menores	165,000	-	165,000	995	995	164,005
Servicios Generales	***11,694,028***	**-**	***11,694,028***	***2,369,836***	***2,362,825***	***9,324,192***
Servicios Básicos	842,000	-	842,000	133,290	133,290	708,710
Servicios de Arrendamiento	2,638,361	-	2,638,361	606,147	606,147	2,032,214
Servicios Profesionales, Científicos, Técnicos y Otros Serv.	5,194,590	-	5,194,590	1,142,444	1,142,444	4,052,146
Servicios Financieros, Bancarios y Comerciales	190,000	-	190,000	66,139	66,139	123,861
Servicios de Instalación, Reparación, Mantto. y Conservación	1,873,000	-	1,873,000	229,520	229,520	1,643,480
Servicios de Comunicación Social y Publicidad	-	-	-	-	-	-
Servicios de Traslado y Viáticos	806,077	-	806,077	168,860	162,587	637,217
Servicios Oficiales	70,000	-	70,000	-	-	70,000
Otros Servicios Generales	80,000	-	80,000	23,436	22,698	56,564
Transferencias, Asignaciones, Subsidios y Otras Ayudas	***15,808,662***	**-**	***15,808,662***	***2,627,620***	***2,627,620***	***13,181,042***
Transferencias Internas y Asignaciones al Sector Público	-	-	-	-	-	-
Transferencias al Resto del Sector Público	-	-	-	-	-	-
Subsidios y Subvenciones	-	-	-	-	-	-
Ayudas Sociales	15,808,662	-	15,808,662	2,627,620	2,627,620	13,181,042
Pensiones y Jubilaciones	-	-	-	-	-	-
Transferencias a Fideicomisos, Mandatos y Otros Análogos	-	-	-	-	-	-
Transferencias a la Seguridad Social	-	-	-	-	-	-
Donativos	-	-	-	-	-	-
Transferencias al Exterior	-	-	-	-	-	-
Bienes Muebles, Inmuebles e Intangibles	**-**	**-**	**-**	**-**	**-**	**-**
Mobiliario y Equipo de Administración	-	-	-	-	-	-
Mobiliario y Equipo Educacional y Recreativo	-	-	-	-	-	-
Equipo e Instrumental Médico y de Laboratorio	-	-	-	-	-	-
Vehículos y Equipo de Transporte	-	-	-	-	-	-
Equipo de Defensa y Seguridad	-	-	-	-	-	-
Maquinaria, Otros Equipos y Herramientas	-	-	-	-	-	-
Activos Biológicos	-	-	-	-	-	-
Bienes Inmuebles	-	-	-	-	-	-
Activos Intangibles	-	-	-	-	-	-
Inversión Pública	**-**	**-**	**-**	**-**	**-**	**-**
Obra Pública en Bienes de Dominio Público	-	-	-	-	-	-
Obra Pública en Bienes Propios	-	-	-	-	-	-
Proyectos Productivos y Acciones de Fomento	-	-	-	-	-	-
Inversiones Financieras y Otras Provisiones	**-**	**-**	**-**	**-**	**-**	**-**
Inversiones Para el Fomento de Actividades Productivas	-	-	-	-	-	-
Acciones y Participaciones de Capital	-	-	-	-	-	-
Compra de Títulos y Valores	-	-	-	-	-	-
Concesión de Préstamos	-	-	-	-	-	-
Inversiones en Fideicomisos, Mandatos y Otros Análogos	-	-	-	-	-	-
Fideicomiso de Desastres Naturales (Informativo)						
Otras Inversiones Financieras	-	-	-	-	-	-
Provisiones para Contingencias y Otras Erogaciones Especiales	-	-	-	-	-	-
Participaciones y Aportaciones	**-**	**-**	**-**	**-**	**-**	**-**
Participaciones	-	-	-	-	-	-
Aportaciones	-	-	-	-	-	-
Convenios	-	-	-	-	-	-
Deuda Pública	**-**	**-**	**-**	**-**	**-**	**-**
Amortización de la Deuda Pública	-	-	-	-	-	-
Intereses de la Deuda Pública	-	-	-	-	-	-
Comisiones de la Deuda Pública	-	-	-	-	-	-
Gastos de la Deuda Pública	-	-	-	-	-	-
Costo por Coberturas	-	-	-	-	-	-
Apoyos Financieros	-	-	-	-	-	-
Adeudos de Ejercicios Fiscales Anteriores (Adefas)	-	-	-	-	-	-
Total de Egresos	**93,324,063**	**-**	**93,324,063**	**16,324,927**	**16,058,049**	**76,999,136**

Primer Informe de Cuenta Pública
Instituto Estatal de Educación para Adultos (INEEA)
Estado Analítico del Ejercicio del Presupuesto de Egresos
Clasificación Administrativa
Del 1 de enero al 31 de marzo de 2025
(Cifras en Pesos)

Concepto	Egresos					Subejercicio
	Aprobado	Ampliaciones/ (Reducciones)	Modificado	Devengado	Pagado	
	1	2	3 = (1 + 2)	4	5	6 = (3 - 4)
Jefatura de la Oficina de la Gubernatura del Estado	-	-	-	-	-	-
Secretaría de Gobierno	-	-	-	-	-	-
Secretaría de Hacienda	-	-	-	-	-	-
Secretaría de Desarrollo Económico y del Trabajo	-	-	-	-	-	-
Secretaría de Desarrollo Agropecuario	-	-	-	-	-	-
Secretaría de Infraestructura	-	-	-	-	-	-
Secretaría de Educación	-	-	-	-	-	-
Secretaría de Salud	-	-	-	-	-	-
Secretaría de Administración	-	-	-	-	-	-
Secretaría de la Contraloría	-	-	-	-	-	-
Secretaría de Turismo	-	-	-	-	-	-
Secretaría de Cultura	-	-	-	-	-	-
Secretaría de Bienestar	-	-	-	-	-	-
Secretaría de Desarrollo Sustentable	-	-	-	-	-	-
Secretaría de las Mujeres	-	-	-	-	-	-
Secretaría de Seguridad y Protección Ciudadana	-	-	-	-	-	-
Consejería Jurídica	-	-	-	-	-	-
Gastos Institucionales	-	-	-	-	-	-
Total del Gasto	**-**	**-**	**-**	**-**	**-**	**-**

Instituto Estatal de Educación para Adultos (INEEA)
Estado Analítico del Ejercicio del Presupuesto de Egresos
Clasificación Administrativa
Del 1 de enero al 31 de marzo de 2025

Concepto	Egresos					Subejercicio
	Aprobado	Ampliaciones/ (Reducciones)	Modificado	Devengado	Pagado	
	1	2	3 = (1 + 2)	4	5	6 = (3 - 4)
Poder Ejecutivo	-	-	-	-	-	-
Poder Legislativo	-	-	-	-	-	-
Poder Judicial	-	-	-	-	-	-
Organismos Autónomos	-	-	-	-	-	-
Poder Ejecutivo de los Municipios	-	-	-	-	-	-
Total del Gasto	**-**	**-**	**-**	**-**	**-**	**-**

Sector Paraestatal del Gobierno del Estado de Morelos
Estado Analítico del Ejercicio del Presupuesto de Egresos
Clasificación Administrativa
Del 1 de enero al 31 de marzo de 2025

Concepto	Egresos					Subejercicio
	Aprobado	Ampliaciones/ (Reducciones)	Modificado	Devengado	Pagado	
	1	2	3 = (1 + 2)	4	5	6 = (3 - 4)
Entidades Paraestatales y Fideicomisos No Empresariales y No Financieros	93,324,063	-	93,324,063	16,324,927	16,058,049	76,999,136
Instituciones Públicas de la Seguridad Social	-	-	-	-	-	-
Entidades Paraestatales Empresariales No Financieras con Participación Estatal Mayoritaria	-	-	-	-	-	-
Fideicomisos Empresariales No Financieros con Participación Estatal Mayoritaria	-	-	-	-	-	-
Entidades Paraestatales Empresariales Financieras Monetarias con Participación Estatal Mayoritaria	-	-	-	-	-	-
Entidades Paraestatales Empresariales Financieras No Monetarias con Participación Estatal Mayoritaria	-	-	-	-	-	-
Fideicomisos Financieros Públicos con Participación Estatal Mayoritaria	-	-	-	-	-	-
Entidades Paramunicipales (en sus diferentes clasificaciones)	-	-	-	-	-	-
Total del Gasto	**93,324,063**	**-**	**93,324,063**	**16,324,927**	**16,058,049**	**76,999,136**

Concepto	Egresos					Subejercicio
	Aprobado	Ampliaciones/ (Reducciones)	Modificado	Devengado	Pagado	
Gasto No Etiquetado	**5,271,979**	**-**	**5,271,979**	**782,139**	**771,730**	**4,489,840**
Jefatura de la Oficina de la Gubernatura del Estado	-	-	-	-	-	-
Secretaría de Gobierno	-	-	-	-	-	-
Secretaría de Hacienda	-	-	-	-	-	-
Secretaría de Desarrollo Económico y del Trabajo	-	-	-	-	-	-
Secretaría de Desarrollo Agropecuario	-	-	-	-	-	-
Secretaría de Infraestructura	-	-	-	-	-	-
Secretaría de Educación	-	-	-	-	-	-
Secretaría de Salud	-	-	-	-	-	-
Secretaría de Administración	-	-	-	-	-	-
Secretaría de la Contraloría	-	-	-	-	-	-
Secretaría de Turismo	-	-	-	-	-	-
Secretaría de Cultura	-	-	-	-	-	-
Secretaría de Bienestar	-	-	-	-	-	-
Secretaría de Desarrollo Sustentable	-	-	-	-	-	-
Secretaría de las Mujeres	-	-	-	-	-	-
Secretaría de Seguridad y Protección Ciudadana	-	-	-	-	-	-
Consejería Jurídica	-	-	-	-	-	-
Gastos Institucionales	-	-	-	-	-	-
Poder Legislativo	-	-	-	-	-	-
Poder Judicial	-	-	-	-	-	-
Organismos Autónomos	-	-	-	-	-	-
Entidades Paraestatales y Fideicomisos No Empresariales y No Financieros	5,271,979	-	5,271,979	782,139	771,730	4,489,840
Entidades Paraestatales Empresariales No Financieras con Participación Estatal Mayoritaria	-	-	-	-	-	-
Poder Ejecutivo de los Municipios	-	-	-	-	-	-
Gasto Etiquetado	**88,052,084**	**-**	**88,052,084**	**15,542,788**	**15,286,319**	**72,509,296**
Jefatura de la Oficina de la Gubernatura del Estado	-	-	-	-	-	-
Secretaría de Gobierno	-	-	-	-	-	-
Secretaría de Hacienda	-	-	-	-	-	-
Secretaría de Desarrollo Económico y del Trabajo	-	-	-	-	-	-
Secretaría de Desarrollo Agropecuario	-	-	-	-	-	-
Secretaría de Infraestructura	-	-	-	-	-	-
Secretaría de Educación	-	-	-	-	-	-
Secretaría de Salud	-	-	-	-	-	-
Secretaría de Administración	-	-	-	-	-	-
Secretaría de la Contraloría	-	-	-	-	-	-
Secretaría de Turismo	-	-	-	-	-	-
Secretaría de Cultura	-	-	-	-	-	-
Secretaría de Bienestar	-	-	-	-	-	-
Secretaría de Desarrollo Sustentable	-	-	-	-	-	-
Secretaría de las Mujeres	-	-	-	-	-	-
Secretaría de Seguridad y Protección Ciudadana	-	-	-	-	-	-
Consejería Jurídica	-	-	-	-	-	-
Gastos Institucionales	-	-	-	-	-	-
Poder Legislativo	-	-	-	-	-	-
Poder Judicial	-	-	-	-	-	-
Organismos Autónomos	-	-	-	-	-	-
Entidades Paraestatales y Fideicomisos No Empresariales y No Financieros	88,052,084	-	88,052,084	15,542,788	15,286,319	72,509,296
Entidades Paraestatales Empresariales No Financieras con Participación Estatal Mayoritaria	-	-	-	-	-	-
Poder Ejecutivo de los Municipios	-	-	-	-	-	-
Total de Egresos	**93,324,063**	**-**	**93,324,063**	**16,324,927**	**16,058,049**	**76,999,136**

Primer Informe de Cuenta Pública
Instituto Estatal de Educación para Adultos (INEEA)
Estado Analítico del Ejercicio del Presupuesto de Egresos
Clasificación Funcional (Finalidad y Función)
Del 1 de enero al 31 de marzo de 2025
(Cifras en Pesos)

Concepto	Egresos					Subejercicio
	Aprobado	Ampliaciones/ (Reducciones)	Modificado	Devengado	Pagado	
	1	2	3 = (1 + 2)	4	5	6 = (3 - 4)
Gobierno	**-**	**-**	**-**	**-**	**-**	**-**
Legislación	-	-	-	-	-	-
Justicia	-	-	-	-	-	-
Coordinación de la Política de Gobierno	-	-	-	-	-	-
Relaciones Exteriores	-	-	-	-	-	-
Asuntos Financieros y Hacendarios	-	-	-	-	-	-
Seguridad Nacional	-	-	-	-	-	-
Asuntos de Orden Público y de Seguridad Interior	-	-	-	-	-	-
Otros Servicios Generales	-	-	-	-	-	-
Desarrollo Social	**93,324,063**	**-**	**93,324,063**	**16,324,927**	**16,058,049**	**76,999,136**
Protección Ambiental	-	-	-	-	-	-
Vivienda y Servicios a la Comunidad	-	-	-	-	-	-
Salud	-	-	-	-	-	-
Recreación, Cultura y Otras Manifestaciones Sociales	-	-	-	-	-	-
Educación	93,324,063	-	93,324,063	16,324,927	16,058,049	76,999,136
Protección Social	-	-	-	-	-	-
Otros Asuntos Sociales	-	-	-	-	-	-
Desarrollo Económico	**-**	**-**	**-**	**-**	**-**	**-**
Asuntos Económicos, Comerciales y Laborales en General	-	-	-	-	-	-
Agropecuaria, Silvicultura, Pesca y Caza	-	-	-	-	-	-
Combustibles y Energía	-	-	-	-	-	-
Minería, Manufacturas y Construcción	-	-	-	-	-	-
Transporte	-	-	-	-	-	-
Comunicaciones	-	-	-	-	-	-
Turismo	-	-	-	-	-	-
Ciencia, Tecnología e Innovación	-	-	-	-	-	-
Otras Industrias y Otros Asuntos Económicos	-	-	-	-	-	-
Otras no Clasificadas en Funciones Anteriores	**-**	**-**	**-**	**-**	**-**	**-**
Transacciones de la Deuda Pública / Costo Financiero de la Deuda	-	-	-	-	-	-
Transferencias, Participaciones y Aportaciones entre Diferentes Niveles y Ordenes de Gobierno	-	-	-	-	-	-
Saneamiento del Sistema Financiero	-	-	-	-	-	-
Adeudos de Ejercicios Fiscales Anteriores	-	-	-	-	-	-
Total del Gasto	**93,324,063**	**-**	**93,324,063**	**16,324,927**	**16,058,049**	**76,999,136**

Concepto	Egresos					Subejercicio
	Aprobado	Ampliaciones/ (Reducciones)	Modificado	Devengado	Pagado	
Gasto No Etiquetado	**5,271,979**	**-**	**5,271,979**	**782,139**	**771,730**	**4,489,840**
Gobierno	-	-	-	-	-	-
Legislación	-	-	-	-	-	-
Justicia	-	-	-	-	-	-
Coordinación de la Política de Gobierno	-	-	-	-	-	-
Relaciones Exteriores	-	-	-	-	-	-
Asuntos Financieros y Hacendarios	-	-	-	-	-	-
Seguridad Nacional	-	-	-	-	-	-
Asuntos de Orden Público y de Seguridad Interior	-	-	-	-	-	-
Otros Servicios Generales	-	-	-	-	-	-
Desarrollo Social	***5,271,979***	**-**	***5,271,979***	***782,139***	***771,730***	***4,489,840***
Protección Ambiental	-	-	-	-	-	-
Vivienda y Servicios a la Comunidad	-	-	-	-	-	-
Salud	-	-	-	-	-	-
Recreación, Cultura y Otras Manifestaciones Sociales	-	-	-	-	-	-
Educación	5,271,979	-	5,271,979	782,139	771,730	4,489,840
Protección Social	-	-	-	-	-	-
Otros Asuntos Sociales	-	-	-	-	-	-
Desarrollo Económico	-	-	-	-	-	-
Asuntos Económicos, Comerciales y Laborales en Gral.	-	-	-	-	-	-
Agropecuaria, Silvicultura, Pesca y Caza	-	-	-	-	-	-
Combustibles y Energía	-	-	-	-	-	-
Minería, Manufacturas y Construcción	-	-	-	-	-	-
Transporte	-	-	-	-	-	-
Comunicaciones	-	-	-	-	-	-
Turismo	-	-	-	-	-	-
Ciencia, Tecnología e Innovación	-	-	-	-	-	-
Otras Industrias y Otros Asuntos Económicos	-	-	-	-	-	-
Otras no Clasificadas en Funciones Anteriores	-	-	-	-	-	-
Transacciones de la Deuda Pública / Costo Financiero de la Deuda	-	-	-	-	-	-
Transferencias, Participaciones y Aportaciones entre Diferentes Niveles y Ordenes de Gobierno	-	-	-	-	-	-
Saneamiento del Sistema Financiero	-	-	-	-	-	-
Adeudos de Ejercicios Fiscales Anteriores	-	-	-	-	-	-
Gasto Etiquetado	**88,052,084**	**-**	**88,052,084**	**15,542,788**	**15,286,319**	**72,509,296**
Gobierno	-	-	-	-	-	-
Legislación	-	-	-	-	-	-
Justicia	-	-	-	-	-	-
Coordinación de la Política de Gobierno	-	-	-	-	-	-
Relaciones Exteriores	-	-	-	-	-	-
Asuntos Financieros y Hacendarios	-	-	-	-	-	-
Seguridad Nacional	-	-	-	-	-	-
Asuntos de Orden Público y de Seguridad Interior	-	-	-	-	-	-
Otros Servicios Generales	-	-	-	-	-	-
Desarrollo Social	***88,052,084***	**-**	***88,052,084***	***15,542,788***	***15,286,319***	***72,509,296***
Protección Ambiental	-	-	-	-	-	-
Vivienda y Servicios a la Comunidad	-	-	-	-	-	-
Salud	-	-	-	-	-	-
Recreación, Cultura y Otras Manifestaciones Sociales	-	-	-	-	-	-
Educación	88,052,084	-	88,052,084	15,542,788	15,286,319	72,509,296
Protección Social	-	-	-	-	-	-
Otros Asuntos Sociales	-	-	-	-	-	-
Desarrollo Económico	-	-	-	-	-	-
Asuntos Económicos, Comerciales y Laborales en Gral.	-	-	-	-	-	-
Agropecuaria, Silvicultura, Pesca y Caza	-	-	-	-	-	-
Combustibles y Energía	-	-	-	-	-	-
Minería, Manufacturas y Construcción	-	-	-	-	-	-
Transporte	-	-	-	-	-	-
Comunicaciones	-	-	-	-	-	-
Turismo	-	-	-	-	-	-
Ciencia, Tecnología e Innovación	-	-	-	-	-	-
Otras Industrias y Otros Asuntos Económicos	-	-	-	-	-	-
Otras no Clasificadas en Funciones Anteriores	-	-	-	-	-	-
Transacciones de la Deuda Pública / Costo Financiero de la Deuda	-	-	-	-	-	-
Transferencias, Participaciones y Aportaciones entre Diferentes Niveles y Ordenes de Gobierno	-	-	-	-	-	-
Saneamiento del Sistema Financiero	-	-	-	-	-	-
Adeudos de Ejercicios Fiscales Anteriores	-	-	-	-	-	-
Total del Egresos	**93,324,063**	**-**	**93,324,063**	**16,324,927**	**16,058,049**	**76,999,136**

Primer Informe de Cuenta Pública
Instituto Estatal de Educación para Adultos (INEEA)
Estado Analítico del Ejercicio del Presupuesto de Egresos Detallado - LDF
Clasificación de Servicios Personales por Categoría
Del 1 de enero al 31 de marzo de 2025
(Cifras en Pesos)

Concepto	Egresos					Subejercicio
	Aprobado	Ampliaciones/ (Reducciones)	Modificado	Devengado	Pagado	
Gasto No Etiquetado	**4,188,000**	**-**	**4,188,000**	**696,449**	**691,936**	**3,491,551**
Personal Administrativo y de Servicio Público	***4,188,000***	**-**	***4,188,000***	***696,449***	***691,936***	***3,491,551***
Magisterio	**-**	**-**	**-**	**-**	**-**	**-**
Servicios de Salud	**-**	**-**	**-**	**-**	**-**	**-**
Personal Administrativo	-	-	-	-	-	-
Personal Médico, Paramédico y afín	-	-	-	-	-	-
Seguridad Pública	**-**	**-**	**-**	**-**	**-**	**-**
Gastos Asociados a la Implementación de Nuevas Leyes Fed. o Reformas a las Mismas	-	-	-	-	-	-
Nombre del Programa o Ley 1	-	-	-	-	-	-
Nombre del Programa o Ley 2	-	-	-	-	-	-
Sentencias Laborales Definitivas	**-**	**-**	**-**	**-**	**-**	**-**
Gasto Etiquetado	**59,266,394**	**-**	**59,266,394**	**10,494,286**	**10,244,828**	**48,772,108**
Personal Administrativo y de Servicio Público	***59,266,394***	**-**	***59,266,394***	***10,494,286***	***10,244,828***	***48,772,108***
Magisterio	**-**	**-**	**-**	**-**	**-**	**-**
Servicios de Salud	**-**	**-**	**-**	**-**	**-**	**-**
Personal Administrativo	-	-	-	-	-	-
Personal Médico, Paramédico y afín	-	-	-	-	-	-
Seguridad Pública	**-**	**-**	**-**	**-**	**-**	**-**
Gastos Asociados a la Implementación de Nuevas Leyes Fed. o Reformas a las Mismas	-	-	-	-	-	-
Nombre del Programa o Ley 1	-	-	-	-	-	-
Nombre del Programa o Ley 2	-	-	-	-	-	-
Sentencias Laborales Definitivas	**-**	**-**	**-**	**-**	**-**	**-**
Total del Gasto en Servicios Personales	**63,454,394**	**-**	**63,454,394**	**11,190,735**	**10,936,764**	**52,263,659**

Primer Informe de Cuenta Pública
Instituto Estatal de Educación para Adultos (INEEA)
Estado Analítico del Ejercicio del Presupuesto de Egresos
Clasificación Económica (por Tipo de Gasto)
Del 1 de enero al 31 de marzo de 2025
(Cifras en Pesos)

Concepto	Egresos					Subejercicio
	Aprobado	Ampliaciones/ (Reducciones)	Modificado	Devengado	Pagado	
	1	2	3 = (1 + 2)	4	5	6 = (3 - 4)
Gasto Corriente	93,324,063	-	93,324,063	16,324,927	16,058,049	76,999,136
Gasto de Capital	-	-	-	-	-	-
Amortización de la Deuda y Disminución de Pasivos	-	-	-	-	-	-
Pensiones y Jubilaciones	-	-	-	-	-	-
Participaciones	-	-	-	-	-	-
Total del Gasto	**93,324,063**	**-**	**93,324,063**	**16,324,927**	**16,058,049**	**76,999,136**

Primer Informe de Cuenta Pública
Instituto Estatal de Educación para Adultos (INEEA)
Endeudamiento Neto
Del 1 de enero al 31 de marzo de 2025
(Cifras en Pesos)

Identificación de Crédito o Instrumento	Contratación / Colocación	Amortización	Endeudamiento Neto
	A	B	C = A - B
Créditos Bancarios			
			-
			-
			-
			-
			-
			-
			-
			-
			-
			-
			-
			-
Total Créditos Bancarios	-	-	-
Otros Instrumentos de Deuda			
			-
			-
			-
			-
			-
			-
			-
Total Otros Instrumentos de Deuda	-	-	-
TOTAL	-	-	-

NO APLICA

Primer Informe de Cuenta Pública
Instituto Estatal de Educación para Adultos (INEEA)
Intereses de la Deuda
Del 1 de enero al 31 de marzo de 2025
(Cifras en Pesos)

Identificación de Crédito o Instrumento	Devengado	Pagado
Créditos Bancarios		
	-	-
	-	-
	-	-
	-	-
	-	-
	-	-
	-	-
	-	-
	-	-
	-	-
	-	-
Total de Intereses de Créditos Bancarios	**-**	**-**
Otros Instrumentos de Deuda		
	-	-
	-	-
	-	-
	-	-
	-	-
	-	-
	-	-
	-	-
	-	-
	-	-
Total de Intereses de Otros Instrumentos de Deuda	**-**	**-**
TOTAL	**-**	**-**

NO APLICA

Instituto Estatal de Educación para Adultos
Flujo de Fondos
Del 1 de Enero al 31 de marzo de 2025
(Pesos)

Concepto	Estimado	Modificado	Devengado	Recaudado/Pagado
I. INGRESOS PRESUPUESTARIOS				
Ingreso de Libre Disposición	5,271,979.00	5,271,979.00	1,432,612.00	1,432,612.00
Ingreso Etiquetado	88,052,084.00	88,052,084.00	25,766,525.00	25,766,525.00
Total Ingresos Presupuestarios	**93,324,063.00**	**93,324,063.00**	**27,199,137.00**	**27,199,137.00**
II. REMANENTES DE EJERCICIO ANTERIOR				
Remanentes de Ingresos de Libre Disposición	0.00	0.00	0.00	0.00
Total Remanentes del Ejercicio Anterior	**0.00**	**0.00**	**0.00**	**0.00**
III. INTERESES, COMISIONES Y GASTOS DE LA DEUDA	**0.00**	**0.00**	**0.00**	**0.00**
Intereses comisiones y gastos de la deuda	0.00	0.00	0.00	0.00
TOTAL DE INGRESOS	**93,324,063.00**	**93,324,063.00**	**27,199,137.00**	**27,199,137.00**
III. EGRESOS PRESUPUESTARIO				
Gasto No Etiquetado	5,271,979.00	5,271,979.00	782,139.00	771,730.00
Gasto Etiquetado	88,052,084.00	88,052,084.00	15,542,788.00	15,286,319.00
Total Egresos Presupuestarios	**93,324,063.00**	**93,324,063.00**	**16,324,927.00**	**16,058,049.00**
IV. Total Flujo de Fondos	**0.00**	**0.00**	**10,874,210.00**	**11,141,088.00**

INEEA
MORELOS

Información Programática

PRIMER INFORME DE CUENTA PÚBLICA
INSTITUTO ESTATAL DE EDUCACIÓN PARA ADULTOS
ENERO – MARZO
2025

Primer Informe de Cuenta Pública
Instituto Estatal de Educación para Adultos (INEEA)
Gasto por Categoría Programática
Del 1 de enero al 31 de marzo de 2025
(Cifras en Pesos)

Concepto	Egresos					Subejercicio
	Aprobado	Ampliaciones/ (Reducciones)	Modificado	Devengado	Pagado	
	1	2	3 = (1 + 2)	4	5	6 = (3 - 4)
Programas						
Subsidios: Sector Social y Privado o Ent. Federativas y Municipios	-	-	-	-	-	-
Sujetos a Reglas de Operación	-	-	-	-	-	-
Otros Subsidios	-	-	-	-	-	-
Desempeño de las Funciones	**93,324,063**	**-**	**93,324,063**	**16,324,927**	**16,058,049**	**76,999,136**
Prestación de Servicios Públicos	93,324,063	-	93,324,063	16,324,927	16,058,049	76,999,136
Provisión de Bienes Públicos	-	-	-	-	-	-
Planeación, Seguimiento y Evaluación de Políticas Públicas	-	-	-	-	-	-
Promoción y Fomento	-	-	-	-	-	-
Regulación y Supervisión	-	-	-	-	-	-
Funciones de las Fuerzas Armadas (Únicamente Gobierno Federal)	-	-	-	-	-	-
Específicos	-	-	-	-	-	-
Proyectos de Inversión	-	-	-	-	-	-
Administrativos y de Apoyo	-	-	-	-	-	-
Apoyo al Proceso Presupuestario y para Mejorar la Eficiencia Institucional	-	-	-	-	-	-
Apoyo a la Función Pública y al Mejoramiento de la Gestión	-	-	-	-	-	-
Operaciones Ajenas	-	-	-	-	-	-
Compromisos	-	-	-	-	-	-
Obligaciones de Cumplimiento de Resolución Jurisdiccional	-	-	-	-	-	-
Desastres Naturales	-	-	-	-	-	-
Obligaciones	-	-	-	-	-	-
Pensiones y Jubilaciones	-	-	-	-	-	-
Aportaciones a la Seguridad Social	-	-	-	-	-	-
Aportaciones a Fondos de Estabilización	-	-	-	-	-	-
Aportaciones a Fondos de Inversión y Reestructura de Pensiones	-	-	-	-	-	-
Programas de Gasto Federalizado (Gobierno Federal)	-	-	-	-	-	-
Gasto Federalizado	-	-	-	-	-	-
Participaciones a Entidades Federativas y Municipios	-	-	-	-	-	-
Costo financiero, deuda o apoyos a deudores y ahorradores de la banca	-	-	-	-	-	-
Adeudos de ejercicios fiscales anteriores	-	-	-	-	-	-
Total del Gasto	**93,324,063**	**-**	**93,324,063**	**16,324,927**	**16,058,049**	**76,999,136**

Primer Informe de Cuenta Pública
Instituto Estatal de Educación para Adultos (INEEA)
Indicadores de Postura Fiscal
Del 1 de enero al 31 de marzo de 2025
(Cifras en Pesos)

Concepto	Estimado/Aprobado	Devengado	Recaudado/Pagado
I. Ingresos Presupuestarios	**93,324,063**	**27,199,137**	**27,199,137**
1. Ingresos del Gobierno de la Entidad Federativa	-	-	-
2. Ingresos del Sector Paraestatal	93,324,063	27,199,137	27,199,137
II. Egresos Presupuestarios	**93,324,063**	**16,324,927**	**16,058,049**
3. Egresos del Gobierno de la Entidad Federativa	-	-	-
4. Egresos del Sector Paraestatal	93,324,063	16,324,927	16,058,049
III. Balance Presupuestario (Superávit o Déficit) (III= I - II)	**-**	**10,874,210**	**11,141,088**

Concepto	Estimado/Aprobado	Devengado	Recaudado/Pagado
III. Balance presupuestario (Superávit o Déficit)	-	10,874,210	11,141,088
IV. Intereses, Comisiones y Gastos de la Deuda	-	-	-
V. Balance Primario (Superávit o Déficit) (V= III + IV)	**-**	**10,874,210**	**11,141,088**

Concepto	Estimado/Aprobado	Devengado	Recaudado/Pagado
A. Financiamiento	-	-	-
B. Amortización de la deuda	-	-	-
C. Financiamiento Neto	**-**	**-**	**-**

Primer Informe de Cuenta Publica
INSTITUTO ESTATAL DE EDUCACION PARA ADULTOS
PROGRAMAS Y PROYECTOS DE INVERSIÓN
Del 1 de enero al 31 de marzo de 2025
(Cifras en pesos)

Clave del Proyecto de Inversión	Denominación del Proyecto de Inversión	Avance físico	Presupuesto							Descripción de acciones realizadas
			Aprobado	Modificado	Programado	Comprometido	Devengado	Ejercido	Pagado	
TOTALES										

NO APLICA

EDUCACIÓN
SECRETARÍA DE EDUCACIÓN PÚBLICA

MATRIZ DE INDICADORES PARA RESULTADOS (MIR) 33 2025

Nombre del estado: **MORELOS**

Nivel	No.	Indicador	Variables	Periodicidad	ACUMULADO PROGRAMACIÓN DE METAS				1er trimestre				
					1er trim	2do trim	3er trim	4to trim	Meta	%	Logro	%	Avance
FIN	1	Tasa de variación anual de la población de 15 años o más en situación de rezago educativo.	Población de 15 años o más en situación de rezago educativo en el periodo t	Anual				406,845					
			Población de 15 años o más en situación de rezago educativo en el periodo t - 1)-1					409,581					
PROPÓSITO	2	Porcentaje de población analfabeta de 15 años y más en situación de rezago educativo que concluye el nivel inicial.	Población analfabeta de 15 años y más que concluyó el nivel inicial en el periodo t	Anual				5,100					
			Población de 15 años y más analfabeta en el periodo t-1					63,004					
	3	Porcentaje de población de 15 años y más sin primaria que concluye el nivel de primaria.	Población de 15 años y más que concluyó el nivel primaria en el periodo t	Anual				1,800					
			Población de 15 años y más sin primaria en el periodo t-1					115,896					
	4	Porcentaje de población de 15 años y más sin secundaria que concluye el nivel de secundaria.	Población de 15 años y más que concluyó el nivel secundaria en el periodo t	Anual				4,170					
			Población de 15 años y más sin secundaria en el periodo t-1					230,681					
COMPONENTE	5	Porcentajes de educandos/as que concluyen niveles intermedio y avanzado del modelo educativo vinculados a Plazas Comunitarias de atención educativa y servicios integrales.	Educandos/as que concluyen nivel intermedio y avanzado del modelo educativo y están vinculados a plazas comunitarias de atención educativa y servicios integrales en el periodo t	Trimestral	319	886	1,456	1,791	319	32.48%	588	69.50%	213.96%
			Total educandos/as que concluyen algún nivel del modelo educativo en el periodo t		982	2,800	4,740	5,970	982		846		
	6	Porcentaje de educandos/as que concluyen nivel educativo del grupo de atención prioritaria en el modelo educativo.	Total de educandos/as que concluyen nivel en la vertiente para Ciegos o Débiles Visuales+ Total de educandos/as que concluyen nivel en la Población indígena en Inicial, Primaria y/o Secundaria en periodo t	Trimestral	0	0	0	0	0	0.00%	3	6.38%	0.00%
			Total de educandos/as atendidos en el modelo educativo en la vertiente para Ciegos o Débiles Visuales+Total de educandos/as atendidos en la Población indígena en inicial, Primaria y/o Secundaria en periodo t)) x 100		9	9	9	9	9		47		
	7	Porcentaje de educandos/as hispanohablantes de 15 años y más que concluyen nivel en inicial y/o Primaria y/o Secundaria en el modelo educativo.	Educandos/as que concluyen nivel de inicial, Primaria y/o Secundaria con la vertiente Hispanohablante del modelo educativo en el periodo t	Trimestral	1,673	5,248	9,019	11,070	1,673	15.41%	876	18.41%	119.49%
			Educandos/as atendidos en el nivel de inicial, Primaria y/o Secundaria con la vertiente Hispanohablante del modelo educativo en el periodo t		10,860	19,897	17,800	15,100	10,860		4,759		

ACTIVIDAD	8	Porcentaje de personas educandas activas en la modalidad no escolarizada presencial en el trimestre.	Total de personas educandas activas en la modalidad no escolarizada presencial en el periodo t	Trimestral	8,400	15,600	14,000	12,000	8,400	80.00%	3,973	85.98%	107.47%
			Total de personas educandas activas en el periodo t		10,500	19,500	17,500	15,000	10,500		4,621		
	9	Porcentaje de personas educandas activas en la modalidad no escolarizada a distancia en el trimestre.	Total de personas educandas activas en la modalidad no escolarizada a distancia en el periodo t	Trimestral	68	70	80	55	68	0.65%	68	1.47%	227.22%
			Total de personas educandas activas en el periodo t		10,500	19,500	17,500	15,000	10,500		4,621		
	10	Porcentaje de asesores/as educativos/as con formación al cierre del trimestre.	Asesores/as educativos/as con formación al cierre del periodo t	Trimestral	187	237	276	276	187	67.75%	187	67.75%	100.00%
			Asesores/as educativos/as activos/as al cierre del periodo t		276	276	276	276	276		276		
	11	Porcentaje de exámenes en línea aplicados del modelo educativo.	Total de exámenes en línea del modelo educativo aplicados en el periodo t	Trimestral	3,505	8,764	13,847	17,525	3,505	54.72%	3,616	63.47%	115.99%
			Total de exámenes del modelo educativo aplicados en cualquier formato en el periodo t		6,405	16,014	25,302	32,025	6,405		5,697		
	12	Porcentaje de exámenes impresos aplicados del modelo educativo.	Total de exámenes impresos del modelo educativo aplicados en el periodo t	Trimestral	2,900	7,250	11,455	14,500	2,900	45.28%	2,081	36.53%	80.68%
			Total de exámenes del modelo educativo aplicados en cualquier formato en el periodo t		6,405	16,014	25,302	32,025	6,405		5,697		

Anexos

PRIMER INFORME DE CUENTA PÚBLICA
INSTITUTO ESTATAL DE EDUCACIÓN PARA ADULTOS
ENERO - MARZO
2025

Código	Descripción del Bien Inmueble	Valor en libros

NO APLICA

Primer Informe de Cuenta Pública
Instituto Estatal de Educación para Adultos (INEEA)
Relación de Cuentas Bancarias Productivas Específicas
Al 31 de marzo de 2025

Clave	Fondo, Programa o Convenio	Datos de la Cuenta Bancaria	
		Institución Bancaria	Número de Cuenta
	FAETA RAMO 33 2025	BBVA	124363930
	GOBIERNO DEL ESTADO 2025	BBVA	124364058
	RAMO 11 2025	BBVA	124445082

PRIMER INFORME DE CUENTA PUBLICA

INSTITUTO ESTATAL DE EDUCACIÓN PARA ADULTOS

RELACIÓN DE ESQUEMAS BURSÁTILES Y DE COBERTURAS FINANCIERAS

Del 1 de enero al 31 de marzo de 2025

De conformidad con lo dispuesto en el último párrafo del artículo 46 de la Ley General de Contabilidad Gubernamental, se informa que el INSTITUTO ESTATAL DE EDUCACIÓN PARA ADULTOS, en el periodo comprendido del 1 de enero al 31 de marzo de 2025, **no tiene esquemas bursátiles ni de cobertura financiera** que reportar.

Instituto Estatal de Infraestructura Educativa

Primer Informe de Cuenta Pública
Organismos Públicos Descentralizados
enero – marzo
2025

INSTITUTO ESTATAL
DE INFRAESTRUCTURA
EDUCATIVA MORELOS

Introducción

PRIMER INFORME DE CUENTA PÚBLICA
INSTITUTO ESTATAL DE INFRAESTRUCTURA EDUCATIVA
ENERO - MARZO
2025

FECHA DE CREACION.

El Instituto Estatal de Infraestructura Educativa de Morelos (IN.E.I.E.M.), es un Organismo Público Descentralizado del Gobierno del Estado de Morelos, con personalidad jurídica y patrimonio propio, de acuerdo con el Decreto número 427 publicado en el Periódico Oficial “Tierra y Libertad “No. 3940 de fecha 23 de septiembre de 1998, el cual se encuentra sectorizado a la Secretaria de Infraestructura de conformidad con el Periódico Oficial “Tierra y Libertad” No. 6389 de fecha 15 de enero de 2025.

ATRIBUCIONES DEL ORGANISMO.

1. Formular, conducir, normar, regular y evaluar las políticas para la aplicación y mejoramiento de la infraestructura educativa en el Estado, con base en las prioridades y objetivo de desarrollo que establezca el programa correspondiente y que apruebe la Junta de Gobierno.
2. Administrar los recursos, organizar, dirigir y llevar a cabo programas estatales para la construcción, equipamiento, mantenimiento y rehabilitación de los espacios educativos.
3. Validar las propuestas de construcción, rehabilitación y mantenimiento de los espacios educativos que le transmita la Secretaría de Bienestar Social y demás instituciones involucradas con base en las políticas para el logro de los objetivos y prioridades de la planeación nacional y a las normas técnico administrativas del Comité Administrador del Programa Federal de Construcción de Escuelas (CAPFCE) a efecto de que cuando se cuente con los recursos autorizados se tenga un programa de obra debidamente priorizado y validado.
4. Ejercer el presupuesto de acuerdo con las indicaciones de la Secretaría de bienestar Social, que el Gobierno Federal asigne a la construcción de la infraestructura educativa de la Entidad, así como las aportaciones que para el mismo objeto efectúe el Gobierno del Estado, sus ayuntamientos, los sectores sociales, privados y demás ingresos que obtengan por cualquier otro concepto, atendiendo a criterios de necesidad, equidad, racionalidad y eficiencia.
5. Proporcionar toda clase de asesoría técnica en forma permanente y progresiva, para que las administraciones municipales se fortalezcan y consoliden su participación en la planeación, programación, ejecución y supervisión de la construcción de sus propios espacios educativos, en el nivel de educación básico.
6. Promover acciones para que las administraciones municipales establezcan una unidad técnica dedicada a la ejecución de la obra educativa.
7. Alentar la participación social organizada de las comunidades, en la definición de las características de sus espacios educativos del nivel básico, así como en la supervisión de los recursos destinados a su construcción.

8. Las demás que sean necesarias para el cumplimiento de su objeto y que le señale e Ejecutivo Estatal a través de la Secretaría de Bienestar Social, así como las demás que le confieran este Decreto y otras disposiciones normativas aplicables.

Con el objeto de dar cumplimiento a las disposiciones emanadas de la Ley General de Contabilidad Gubernamental y la normatividad que de ella emane, se proporciona la información solicitada en el TÍTULO CUARTO De la Información Financiera Gubernamental y la Cuenta Pública, CAPÍTULO I De la Información Financiera Gubernamental y CAPÍTULO II Del Contenido de la Cuenta Pública; misma que a continuación se presenta de la siguiente manera:

INFORMACIÓN CONTABLE

a) Estado de actividades;
b) Estado de situación financiera;
c) Estado de variación en la hacienda pública;
d) Estado de cambios en la situación financiera;
e) Estado de flujos de efectivo;
f) Informes sobre pasivos contingentes;
g) Notas a los estados financieros;
h) Estado analítico del activo, e
i) Estado analítico de la deuda y otros pasivos

INFORMACIÓN PRESUPUESTARIA

a) Estado analítico de ingresos, del que se derivará la presentación en clasificación económica por fuente de financiamiento y concepto, incluyendo los ingresos excedentes generados;
b) Estado analítico del ejercicio del presupuesto de egresos del que se derivarán las clasificaciones siguientes: Administrativa; Económica; Por objeto del gasto, y Funcional.
c) Endeudamiento neto, financiamiento menos amortización, del que derivará la clasificación por su origen en interno y externo;
d) Intereses de la deuda, y
e) Flujo de fondos de las operaciones;

INFORMACIÓN PROGRAMÁTICA

a) Gasto por categoría programática;
b) Programas y proyectos de inversión, y
c) Indicadores de resultados,

INSTITUTO ESTATAL
DE INFRAESTRUCTURA
EDUCATIVA MORELOS

Información Contable

PRIMER INFORME DE CUENTA PÚBLICA
INSTITUTO ESTATAL DE INFRAESTRUCTURA EDUCATIVA
ENERO - MARZO
2025

Primer Informe de Cuenta Pública
Instituto Estatal de Infraestructura Educativa
Estado de Actividades
Del 1 de enero al 31 de marzo de 2024 y 2025
(Cifras en Pesos)

Concepto	2025	2024
INGRESOS Y OTROS BENEFICIOS		
Ingresos de Gestión	**-**	**-**
Impuestos	-	-
Cuotas y Aportaciones de Seguridad Social	-	-
Contribuciones de Mejoras	-	-
Derechos	-	-
Productos	-	-
Aprovechamientos	-	-
Ingresos por Venta de Bienes y Prestación de Servicios	-	-
Participaciones, Aportaciones, Convenios, Incentivos Derivados de la Colaboración Fiscal, Fondos Distintos de Aportaciones, Transferencias, Asignaciones, Subsidios y Subvenciones, y Pensiones y Jubilaciones	***18,056,878***	***8,375,167***
Participaciones, Aportaciones, Convenios, Incentivos Derivados de la Colaboración Fiscal y Fondos Distintos de Aportaciones	10,922,148	1,105,272
Transferencias, Asignaciones, Subsidios y Subvenciones, y Pensiones y Jubilaciones	7,134,730	7,269,895
Otros Ingresos y Beneficios	***35,180***	***333,545***
Ingresos Financieros	35,177	333,545
Incremento por Variación de Inventarios	-	-
Disminución del Exceso de Estimaciones por Pérdida o Deterioro u Obsolescencia	-	-
Disminución del Exceso de Provisiones	-	-
Otros Ingresos y Beneficios Varios	3	-
Total de Ingresos y Otros Beneficios	**18,092,058**	**8,708,712**

Concepto	2025	2024
GASTOS Y OTRAS PÉRDIDAS		
Gastos de Funcionamiento	***3,793,589***	***3,903,057***
Servicios Personales	3,459,491	3,648,954
Materiales y Suministros	48,360	66,939
Servicios Generales	285,738	187,164
Transferencias, Asignaciones, Subsidios y Otras Ayudas	***1,447,072***	***1,552,181***
Transferencias Internas y Asignaciones al Sector Público	-	-
Transferencias al Resto del Sector Público	-	-
Subsidios y Subvenciones	-	-
Ayudas Sociales	-	-
Pensiones y Jubilaciones	1,447,072	1,552,181
Transferencias a Fideicomisos, Mandatos y Contratos Análogos	-	-
Transferencias a la Seguridad Social	-	-
Donativos	-	-
Transferencias al Exterior	-	-
Participaciones y Aportaciones	**-**	**-**
Participaciones	-	-
Aportaciones	-	-
Convenios	-	-
Intereses, Comisiones y Otros Gastos de la Deuda Pública	**-**	**-**
Intereses de la Deuda Pública	-	-
Comisiones de la Deuda Pública	-	-
Gastos de la Deuda Pública	-	-
Costo por Coberturas	-	-
Apoyos Financieros	-	-
Otros Gastos y Pérdidas Extraordinarias	**-**	***271,676,042***
Estimaciones, Depreciaciones, Deterioros, Obsolescencia y Amortizaciones	-	-
Provisiones	-	-
Disminución de Inventarios	-	-
Otros Gastos	-	271,676,042
Inversión Pública	**-**	**-**
Inversión Pública no Capitalizable	-	-
Total de Gastos y Otras Pérdidas	**5,240,661**	**277,131,280**
Resultados del Ejercicio (Ahorro/Desahorro)	**12,851,397**	**(268,422,568)**

Bajo protesta de decir verdad declaramos que los Estados Financieros y sus notas, son razonablemente correctos y son responsabilidad del emisor.

INSTITUTO ESTATAL DE INFRAESTRUCTURA EDUCATIVA MORELOS

Primer Informe de Cuenta Pública
Instituto Estatal de Infraestructura Educativa
Estado de Situación Financiera
Al 31 de marzo de 2024 y 2025
(Cifras en Pesos)

MORELOS LA TIERRA QUE NOS UNE GOBIERNO DEL ESTADO 2024 - 2030

CONCEPTO	Año 2025	Año 2024
ACTIVO		
Activo Circulante		
Efectivo y Equivalentes	111,963,404	133,732,322
Derechos a Recibir Efectivo o Equivalentes	1,477,464	746,800
Derechos a Recibir Bienes o Servicios	-	-
Inventarios	-	-
Almacenes	-	-
Estimación por Pérdida o Deterioro de Activos Circulantes	-	-
Otros Activos Circulantes	199,211,913	238,382,137
Total de Activos Circulantes	***312,652,781***	***372,861,259***
Activo No Circulante		
Inversiones Financieras a Largo Plazo	-	-
Derechos a Recibir Efectivo o Equivalentes a Largo Plazo	3,238,573	3,238,573
Bienes Inmuebles, Infraestructura y Construcciones en Proceso	666,816,614	371,268,373
Bienes Muebles	5,387,628	6,624,189
Activos Intangibles	139,269	139,269
Depreciación, Deterioro y Amortización Acumulada de Bienes	-	-
Activos Diferidos	-	-
Estimación por Pérdida o Deterioro de Activos no Circulantes	-	-
Otros Activos no Circulantes	-	-
Total de Activos No Circulantes	***675,582,084***	***381,270,404***
Total del Activo	**988,234,865**	**754,131,663**

CONCEPTO	Año 2025	Año 2024
PASIVO		
Pasivo Circulante		
Cuentas por Pagar a Corto Plazo	107,000,946	133,851,652
Documentos por Pagar a Corto Plazo	28,695	28,695
Porción a Corto Plazo de la Deuda Pública a Largo Plazo	-	-
Títulos y Valores a Corto Plazo	-	-
Pasivos Diferidos a Corto Plazo	-	-
Fondos y Bienes de Terceros en Garantía y/o Administración a Corto Plazo	200,753,963	240,337,849
Provisiones a Corto Plazo	-	-
Otros Pasivos a Corto Plazo	-	-
Total de Pasivos Circulantes	***307,783,604***	***374,218,196***
Pasivo No Circulante		
Cuentas por Pagar a Largo Plazo	-	-
Documentos por Pagar a Largo Plazo	-	-
Deuda Pública a Largo Plazo	-	-
Pasivos Diferidos a Largo Plazo	-	-
Fondos y Bienes de Terceros en Garantía y/o en Administración a Largo Plazo	-	-
Provisiones a Largo Plazo	-	-
Total de Pasivos No Circulantes	**-**	**-**
Total del Pasivo	**307,783,604**	**374,218,196**
HACIENDA PÚBLICA / PATRIMONIO		
Hacienda Pública / Patrimonio Contribuido	***29,454,573***	***29,454,573***
Aportaciones	10,210,083	10,210,083
Donaciones de Capital	19,244,490	19,244,490
Actualización de la Hacienda Pública / Patrimonio	-	-
Hacienda Pública / Patrimonio Generado	***650,996,688***	***350,458,894***
Resultados del Ejercicio (Ahorro / Desahorro)	12,851,397	(268,422,568)
Resultados de Ejercicios Anteriores	638,145,291	618,881,462
Revalúos	-	-
Reservas	-	-
Rectificaciones de Resultados de Ejercicios Anteriores	-	-
Exceso o Insuficiencia en la Actualización de la Hacienda Publica / Patrimonio	**-**	**-**
Resultado por Posición Monetaria	-	-
Resultado por Tenencia de Activos no Monetarios	-	-
Total Hacienda Pública / Patrimonio	**680,451,261**	**379,913,467**
Total del Pasivo y Hacienda Pública / Patrimonio	**988,234,865**	**754,131,663**

Bajo protesta de decir verdad declaramos que los Estados Financieros y sus notas, son razonablemente correctos y son responsabilidad del emisor.

Primer Informe de Cuenta Pública
Instituto Estatal de Infraestructura Educativa
Estado de Situación Financiera Detallado - LDF
Al 31 de marzo de 2025 y al 31 de diciembre de 2024
(Cifras en Pesos)

CONCEPTO	31 de marzo 2025	31 de diciembre 2024
ACTIVO		
Activo Circulante		
Efectivo y Equivalentes	***111,963,404***	***175,871,449***
Efectivo	3,000	3,000
Bancos/Tesorería	105,944,255	163,156,520
Bancos/Dependencias y Otros	-	-
Inversiones Temporales (Hasta 3 meses)	-	-
Fondos con Afectación Específica	-	-
Depósitos de Fondos de Terceros en Garantía y/o Admón.	6,016,149	12,711,929
Otros Efectivos y Equivalentes	-	-
Derechos a Recibir Efectivo o Equivalentes	***1,477,464***	***35,300,396***
Inversiones Financieras de Corto Plazo	520,354	519,364
Cuentas por Cobrar a Corto Plazo	286,991	34,777,618
Deudores Diversos por Cobrar a Corto Plazo	667,378	673
Ingresos por Recuperar a Corto Plazo	-	-
Deudores por Anticipos de la Tesorería a Corto Plazo	-	-
Préstamos Otorgados a Corto Plazo	-	-
Otros Derechos a Recibir Efectivo o Equiv. a Corto Plazo	2,741	2,741
Derechos a Recibir Bienes o Servicios	-	-
Ant. a Proveedores por Adq. de Bienes y Prest. de Serv. a Corto Plazo	-	-
Ant. a Proveedores por Adq. de Bienes Inm. y Muebles a Corto Plazo	-	-
Ant. a Proveedores por Adq. de Bienes Intangibles a Corto Plazo	-	-
Anticipo a Contratistas por Obras Públicas a Corto Plazo	-	-
Otros Derechos a Recibir Bienes o Servicios a Corto Plazo	-	-
Inventarios	-	-
Inventario de Mercancías para Venta	-	-
Inventario de Mercancías Terminadas	-	-
Inventario de Mercancías en Proceso de Elaboración	-	-
Inventario de Materias Primas, Mat. y Suministros para Producción	-	-
Bienes en Tránsito	-	-
Almacenes	-	-
Estimación por Pérdida o Deterioro de Activos Circulantes	-	-
Est. para Ctas. Incobrables por Derechos a Recibir Efectivo o Equiv.	-	-
Estimación por Deterioro de Inventarios	-	-
Otros Activos Circulantes	***199,211,913***	***197,767,699***
Valores en Garantía	-	-
Bienes en Garantía (excluye depósitos de fondos)	-	-
Bienes Deriv. de Embargos, Decom., Aseguramientos y Dación en Pago	-	-
Adquisición con Fondos de Terceros	199,211,913	197,767,699
Total de Activos Circulantes	***312,652,781***	***408,939,544***

CONCEPTO	31 de marzo 2025	31 de diciembre 2024
PASIVO		
Pasivo Circulante		
Cuentas por Pagar a Corto Plazo	***107,000,946***	***202,889,277***
Servicios Personales por Pagar a Corto Plazo	3,254,556	3,489,247
Proveedores por Pagar a Corto Plazo	1,101,146	1,541,682
Contratistas por Obras Públicas por Pagar a Corto Plazo	101,536,156	196,349,359
Participaciones y Aportaciones por Pagar a Corto Plazo	-	-
Transferencias Otorgadas por Pagar a Corto Plazo	113,763	113,763
Int., Comisiones y Otros Gastos de la Deuda Púb. por Pagar a Corto Plazo	-	-
Retenciones y Contribuciones por Pagar a Corto Plazo	997,330	1,397,231
Devoluciones de la Ley de Ingresos por Pagar a Corto Plazo	-	-
Otras Cuentas por Pagar a Corto Plazo	(2,005)	(2,005)
Documentos por Pagar a Corto Plazo	***28,695***	***28,695***
Documentos Comerciales por Pagar a Corto Plazo	-	-
Documentos con Contratistas por Obras Púb. por Pagar a Corto Plazo	-	-
Otros Documentos por Pagar a Corto Plazo	28,695	28,695
Porción a Corto Plazo de la Deuda Pública a Largo Plazo	-	-
Porción a Corto Plazo de la Deuda Pública	-	-
Porción a Corto Plazo de Arrendamiento Financiero	-	-
Títulos y Valores a Corto Plazo	-	-
Pasivos Diferidos a Corto Plazo	-	-
Ingresos Cobrados por Adelantado a Corto Plazo	-	-
Intereses Cobrados por Adelantado a Corto Plazo	-	-
Otros Pasivos Diferidos a Corto Plazo	-	-
Fondos y Bienes de Terceros en Garantía y/o Admón. a C. P.	***200,753,963***	***206,005,529***
Fondos en Garantía a Corto Plazo	-	-
Fondos en Administración a Corto Plazo	200,753,963	206,005,529
Fondos Contingentes a Corto Plazo	-	-
Fondos de Fideicomisos, Mandatos y Contratos Análogos a Corto Plazo	-	-
Otros Fondos de Terceros en Garantía y/o Administración a Corto Plazo	-	-
Valores y Bienes en Garantía a Corto Plazo	-	-
Provisiones a Corto Plazo	-	-
Provisión para Demandas y Juicios a Corto Plazo	-	-
Provisión para Contingencias a Corto Plazo	-	-
Otras Provisiones a Corto Plazo	-	-
Otros Pasivos a Corto Plazo	-	-
Ingresos por Clasificar	-	-
Recaudación por Participar	-	-
Otros Pasivos Circulantes	-	-
Total de Pasivos Circulantes	***307,783,604***	***408,923,501***

INSTITUTO ESTATAL DE INFRAESTRUCTURA EDUCATIVA MORELOS

Primer Informe de Cuenta Pública
Instituto Estatal de Infraestructura Educativa
Estado de Situación Financiera Detallado - LDF
Al 31 de marzo de 2025 y al 31 de diciembre de 2024
(Cifras en Pesos)

MORELOS
LA TIERRA QUE NOS UNE
GOBIERNO DEL ESTADO 2024 – 2030

CONCEPTO	31 de marzo 2025	31 de diciembre 2024
Activo No Circulante		
Inversiones Financieras a Largo Plazo	-	-
Derechos a Recibir Efectivo o Equivalentes a Largo Plazo	3,238,573	3,238,573
Bienes Inmuebles, Infraestructura y Const. en Proceso	666,816,614	659,593,159
Bienes Muebles	5,387,628	5,387,628
Activos Intangibles	139,269	139,269
Depreciación, Deterioro y Amortización Acumulada de Bienes	-	-
Activos Diferidos	-	-
Estimación por Pérdida o Deterioro de Activos no Circulantes	-	-
Otros Activos no Circulantes	-	-
Total de Activos No Circulantes	***675,582,084***	***668,358,629***
Total del Activo	**988,234,865**	**1,077,298,173**

CONCEPTO	31 de marzo 2025	31 de diciembre 2024
Pasivo No Circulante		
Cuentas por Pagar a Largo Plazo	-	-
Documentos por Pagar a Largo Plazo	-	-
Deuda Pública a Largo Plazo	-	-
Pasivos Diferidos a Largo Plazo	-	-
Fdos. y Bienes de Terceros en Garantía y/o en Admón. a L.P.	-	-
Provisiones a Largo Plazo	-	-
Total de Pasivos No Circulantes	-	-
Total del Pasivo	**307,783,604**	**408,923,501**
HACIENDA PÚBLICA / PATRIMONIO		
Hacienda Pública / Patrimonio Contribuido	***29,454,573***	***29,454,573***
Aportaciones	10,210,083	10,210,083
Donaciones de Capital	19,244,490	19,244,490
Actualización de la Hacienda Pública / Patrimonio	-	-
Hacienda Pública / Patrimonio Generado	***650,996,688***	***638,920,099***
Resultados del Ejercicio (Ahorro / Desahorro)	12,851,397	42,680,912
Resultados de Ejercicios Anteriores	638,145,291	596,239,187
Revalúos	-	-
Reservas	-	-
Rectificaciones de Resultados de Ejercicios Anteriores	-	-
Exceso o Insuficiencia en la Actualización de la Hacienda Pública / Patrimonio	-	-
Resultado por Posición Monetaria	-	-
Resultado por Tenencia de Activos no Monetarios	-	-
Total Hacienda Pública / Patrimonio	**680,451,261**	**668,374,672**
Total del Pasivo y Hacienda Pública / Patrimonio	**988,234,865**	**1,077,298,173**

Bajo protesta de decir verdad declaramos que los Estados Financieros y sus notas, son razonablemente correctos y son responsabilidad del emisor.

Primer Informe de Cuenta Pública
Instituto Estatal de Infraestructura Educativa
Estado de Cambios en la Situación Financiera
Del 1 de enero al 31 de marzo de 2025
(Cifras en Pesos)

Concepto	Origen	Aplicación	Concepto	Origen	Aplicación
ACTIVO	***97,730,977***	***8,667,669***	**PASIVO**	**-**	***101,139,897***
Activo Circulante	***97,730,977***	***1,444,214***	***Pasivo Circulante***	**-**	***101,139,897***
Efectivo y Equivalentes	63,908,045	-	Cuentas por Pagar a Corto Plazo	-	95,888,331
Derechos a Recibir Efectivo o Equivalentes	33,822,932	-	Documentos por Pagar a Corto Plazo	-	-
Derechos a Recibir Bienes o Servicios	-	-	Porción a Corto Plazo de la Deuda Pública a Largo Plazo	-	-
Inventarios	-	-	Títulos y Valores a Corto Plazo	-	-
Almacenes	-	-	Pasivos Diferidos a Corto Plazo	-	-
Estimación por Pérdida o Deterioro de Activos Circulantes	-	-	Fdos. y Bienes de Terceros en Garantía y/o Admón. a C. P.	-	5,251,566
Otros Activos Circulantes	-	1,444,214	Provisiones a Corto Plazo	-	-
			Otros Pasivos a Corto Plazo	-	-
Activo No Circulante	**-**	***7,223,455***			
			Pasivo No Circulante	**-**	**-**
Inversiones Financieras a Largo Plazo	-	-			
Derechos a Recibir Efectivo o Equivalentes a Largo Plazo	-	-	Cuentas por Pagar a Largo Plazo	-	-
Bienes Inmuebles, Infraestructura y Constr. en Proceso	-	7,223,455	Documentos por Pagar a Largo Plazo	-	-
Bienes Muebles	-	-	Deuda Pública a Largo Plazo	-	-
Activos Intangibles	-	-	Pasivos Diferidos a Largo Plazo	-	-
Depreciación, Deterioro y Amort. Acumulada de Bienes	-	-	Fdos. y Bienes de Terceros en Garantía y/o Admón. a L. P.	-	-
Activos Diferidos	-	-	Provisiones a Largo Plazo	-	-
Est. por Pérdida o Deterioro de Activos no Circulantes	-	-			
Otros Activos no Circulantes	-	-	**HACIENDA PÚBLICA / PATRIMONIO**	***41,906,104***	***29,829,515***
			Hacienda Pública / Patrimonio Contribuido	**-**	**-**
			Aportaciones	-	-
			Donaciones de Capital	-	-
			Actualización de la Hacienda Pública / Patrimonio	-	-
			Hacienda Pública / Patrimonio Generado	***41,906,104***	***29,829,515***
			Resultados del Ejercicio (Ahorro / Desahorro)	-	29,829,515
			Resultados de Ejercicios Anteriores	41,906,104	-
			Revalúos	-	-
			Reservas	-	-
			Rectificaciones de Resultados de Ejercicios Anteriores	-	-
			Exceso o Insuficiencia en la Actualización de la Hacienda Pública / Patrimonio	**-**	**-**
			Resultado por Posición Monetaria	-	-
			Resultado por Tenencia de Activos no Monetarios	-	-

Bajo protesta de decir verdad declaramos que los Estados Financieros y sus notas, son razonablemente correctos y son responsabilidad del emisor.

INSTITUTO ESTATAL DE INFRAESTRUCTURA EDUCATIVA MORELOS

Primer Informe de Cuenta Pública
Instituto Estatal de Infraestructura Educativa
Estado Analítico del Activo
Del 1 de enero al 31 de marzo de 2025
(Cifras en Pesos)

MORELOS LA TIERRA QUE NOS UNE GOBIERNO DEL ESTADO 2024 - 2030

Concepto	Saldo Inicial 1	Cargos del Periodo 2	Abonos del Periodo 3	Saldo Final 4 =(1 + 2 - 3)	Variación del Periodo (4 - 1)
ACTIVO	**1,077,298,173**	**104,344,234**	**193,407,542**	**988,234,865**	**(89,063,308)**
Activo Circulante	***408,939,544***	***93,422,086***	***189,708,849***	***312,652,781***	***(96,286,763)***
Efectivo y Equivalentes	175,871,449	66,880,848	130,788,893	111,963,404	(63,908,045)
Derechos a Recibir Efectivo o Equivalentes	35,300,396	18,731,041	52,553,973	1,477,464	(33,822,932)
Derechos a Recibir Bienes o Servicios	-	-	-	-	-
Inventarios	-	-	-	-	-
Almacenes	-	-	-	-	-
Estimación por Pérdida o Deterioro de Activos Circulantes	-	-	-	-	-
Otros Activos Circulantes	197,767,699	7,810,197	6,365,983	199,211,913	1,444,214
Activo No Circulante	***668,358,629***	***10,922,148***	***3,698,693***	***675,582,084***	***7,223,455***
Inversiones Financieras a Largo Plazo	-	-	-	-	-
Derechos a Recibir Efectivo o Equivalentes a Largo Plazo	3,238,573	-	-	3,238,573	-
Bienes Inmuebles, Infraestructura y Constr. en Proceso	659,593,159	10,922,148	3,698,693	666,816,614	7,223,455
Bienes Muebles	5,387,628	-	-	5,387,628	-
Activos Intangibles	139,269	-	-	139,269	-
Depreciación, Deterioro y Amort. Acumulada de Bienes	-	-	-	-	-
Activos Diferidos	-	-	-	-	-
Est. por Pérdida o Deterioro de Activos no Circulantes	-	-	-	-	-
Otros Activos no Circulantes	-	-	-	-	-

Bajo protesta de decir verdad declaramos que los Estados Financieros y sus notas, son razonablemente correctos y son responsabilidad del emisor.

Primer Informe de Cuenta Pública
Instituto Estatal de Infraestructura Educativa
Estado Analítico de la Deuda y Otros Pasivos
Del 1 de enero al 31 de marzo de 2025
(Cifras en Pesos)

Denominación de las Deudas	Moneda de Contratación	Institución o País Acreedor	Saldo Inicial del Periodo	Saldo Final del Periodo
DEUDA PÚBLICA				
Corto Plazo				
Deuda Interna	Pesos		**-**	**-**
Instituciones de Crédito			-	-
Títulos y Valores			-	-
Arrendamientos Financieros			-	-
Deuda Externa	Pesos		**-**	**-**
Organismos Financieros Internacionales			-	-
Deuda Bilateral			-	-
Títulos y Valores			-	-
Arrendamientos Financieros			-	-
Subtotal a Corto Plazo			**-**	**-**
Largo Plazo				
Deuda Interna	Pesos		**-**	**-**
Instituciones de Crédito			-	-
Títulos y Valores			-	-
Arrendamientos Financieros			-	-
Deuda Externa	Pesos		**-**	**-**
Organismos Financieros Internacionales			-	-
Deuda Bilateral			-	-
Títulos y Valores			-	-
Arrendamientos Financieros			-	-
Subtotal a Largo Plazo			**-**	**-**
Otros Pasivos			**408,923,501**	**307,783,604**
Total Deuda y Otros Pasivos			***408,923,501***	***307,783,604***

Bajo protesta de decir verdad declaramos que los Estados Financieros y sus notas, son razonablemente correctos y son responsabilidad del emisor.

Primer Informe de Cuenta Pública
Instituto Estatal de Infraestructura Educativa
Informe Analítico de la Deuda Pública y Otros Pasivos - LDF
Del 1 de enero al 31 de marzo de 2025
(Cifras en Pesos)

Denominación de la Deuda Pública y Otros Pasivos	Saldo al 31 de Diciembre de 2024	Disposiciones del Periodo	Amortizaciones del Periodo	Revaluaciones, Reclasificaciones y Otros Ajustes	Saldo Final del Periodo	Pago de Intereses del Periodo	Pago de Comisiones y demás costos asociados durante el Periodo
Deuda Pública	-	-	-	-	-	-	-
Corto Plazo	-	-	-	-	-	-	-
Instituciones de Crédito	-	-	-	-	-	-	-
Títulos y Valores	-	-	-	-	-	-	-
Arrendamientos Financieros	-	-	-	-	-	-	-
Largo Plazo	-	-	-	-	-	-	-
Instituciones de Crédito	-	-	-	-	-	-	-
Títulos y Valores	-	-	-	-	-	-	-
Arrendamientos Financieros	-	-	-	-	-	-	-
Otros Pasivos	***408,923,501***	-	-	-	***307,783,604***	-	-
Total de la Deuda Pública y Otros Pasivos	***408,923,501***	-	-	-	***307,783,604***	-	-
Deuda Contingente[1] (Informativo)							
Deuda Contingente 1	-	-	-	-	-	-	-
Deuda Contingente 2	-	-	-	-	-	-	-
Deuda Contingente xx	-	-	-	-	-	-	-
Valor de Instrumentos Bono Cupón Cero [2]							
Instrumento Bono Cupón Cero 1	-	-	-	-	-	-	-
Instrumento Bono Cupón Cero 2	-	-	-	-	-	-	-
Instrumento Bono Cupón Cero 3	-	-	-	-	-	-	-

1 Se refiere a cualquier Financiamiento sin fuente o garantía de pago definida, que sea asumida de manera solidaria o subsidiaria por las Entidades Federativas con sus Municipios, organismos descentralizados y empresas de participación estatal mayoritaria y fideicomisos, locales o municipales, y por los Municipios con sus respectivos organismos descentralizados y empresas de participación municipal mayoritaria.

2 Se refiere al valor del Bono Cupón Cero que respalda el pago de los créditos asociados al mismo (Activo).

Obligaciones a Corto Plazo	Monto Contratado	Plazo Pactado	Tasa de Interés	Comisiones y Costos Relacionados	Tasa Efectiva
Obligaciones a Corto Plazo (Informativo)					
Crédito 1	-	-	-	-	-
Crédito 2	-	-	-	-	-
Crédito xx	-	-	-	-	-

Bajo protesta de decir verdad declaramos que los Estados Financieros y sus notas, son razonablemente correctos y son responsabilidad del emisor.

Denominación de las Obligaciones Diferentes de Financiamiento	Fecha del Contrato	Fecha de inicio de operación del proyecto	Fecha de vencimiento	Monto de la inversión pactado	Plazo pactado	Monto promedio mensual del pago de la contraprestación	Monto promedio mensual del pago de la contraprestación correspondiente al pago de inversión	Monto pagado de la inversión al 31 de marzo de 2025	Monto pagado de la inversión actualizado al 31 de marzo de 2025	Saldo pendiente por pagar de la inversión al 31 de marzo de 2025
Asociaciones Público Privadas (APP´s)				-		-	-	-	-	-
APP 1				-		-	-	-	-	-
APP 2				-		-	-	-	-	-
APP 3				NO APLICA			-	-	-	-
APP xx							-	-	-	-
Otros Instrumentos				-		-	-	-	-	-
Otro Instrumento 1				-		-	-	-	-	-
Otro Instrumento 2				-		-	-	-	-	-
Otro Instrumento 3				-		-	-	-	-	-
Otro Instrumento xx				-		-	-	-	-	-
Total de Obligaciones Diferentes de Financiamiento				-		-	-	-	-	-

Bajo protesta de decir verdad declaramos que los Estados Financieros y sus notas, son razonablemente correctos y son responsabilidad del emisor.

INSTITUTO ESTATAL DE INFRAESTRUCTURA EDUCATIVA MORELOS

Primer Informe de Cuenta Pública
Instituto Estatal de Infraestructura Educativa
Estado de Variación en la Hacienda Pública
Del 1 de enero al 31 de marzo de 2025
(Cifras en Pesos)

MORELOS LA TIERRA QUE NOS UNE

Concepto	Hacienda Pública/Patrimonio Contribuido	Hacienda Pública/Patrimonio Generado de Ejercicios Anteriores	Hacienda Pública/Patrimonio Generado del Ejercicio	Exceso o Insuficiencia en la Actualización de la Hacienda Pública / Patrimonio	TOTAL
Hacienda Pública / Patrimonio Contribuido Neto de 2024	**29,454,573**	**-**	**-**	**-**	**29,454,573**
Aportaciones	*10,210,083*	-	-	-	*10,210,083*
Donaciones de Capital	*19,244,490*	-	-	-	*19,244,490*
Actualización de la Hacienda Pública / Patrimonio	-	-	-	-	-
Hacienda Pública / Patrimonio Generado Neto de 2024	**-**	**596,239,187**	**42,680,912**	**-**	**638,920,099**
Resultados del Ejercicio (Ahorro / Desahorro)	-	-	*42,680,912*	-	*42,680,912*
Resultados de Ejercicios Anteriores	-	*596,239,187*	-	-	*596,239,187*
Revalúos	-	-	-	-	-
Reservas	-	-	-	-	-
Rectificaciones de Resultados de Ejercicios Anteriores	-	-	-	-	-
Exceso o Insuficiencia en la Actualización de la Hacienda Pública / Patrimonio Neto de 2024	**-**	**-**	**-**	**-**	**-**
Resultado por Posición Monetaria	-	-	-	-	-
Resultado por Tenencia de Activos no Monetarios	-	-	-	-	-
Hacienda Pública / Patrimonio Neto Final de 2024	**29,454,573**	**596,239,187**	**42,680,912**	**-**	**668,374,672**
Cambios en la Hacienda Pública / Patrimonio Contribuido Neto de 2025	**-**	**-**	**-**	**-**	**-**
Aportaciones	-	-	-	-	-
Donaciones de Capital	-	-	-	-	-
Actualización de la Hacienda Pública / Patrimonio	-	-	-	-	-
Variaciones de la Hacienda Pública / Patrimonio Generado Neto de 2025	**-**	**41,906,104**	**(29,829,515)**	**-**	**12,076,589**
Resultados del Ejercicio (Ahorro / Desahorro)	-	-	*12,851,397*	-	*12,851,397*
Resultados de Ejercicios Anteriores	-	*41,906,104*	*(42,680,912)*	-	*(774,808)*
Revalúos	-	-	-	-	-
Reservas	-	-	-	-	-
Rectificaciones de Resultados de Ejercicios Anteriores	-	-	-	-	-
Cambios en el Exceso o Insuficiencia en la Actualización de la Hacienda Pública / Patrimonio Neto de 2025	**-**	**-**	**-**	**-**	**-**
Resultado por Posición Monetaria	-	-	-	-	-
Resultado por Tenencia de Activos no Monetarios	-	-	-	-	-
Hacienda Pública / Patrimonio Neto Final de 2025	**29,454,573**	**638,145,291**	**12,851,397**	**-**	**680,451,261**

Bajo protesta de decir verdad declaramos que los Estados Financieros y sus notas, son razonablemente correctos y son responsabilidad del emisor.

Primer Informe de Cuenta Pública
Instituto Estatal de Infraestructura Educativa
Estado de Flujos de Efectivo
Del 1 de enero al 31 de marzo de 2024 y 2025
(Cifras en Pesos)

Concepto	2025	2024
Flujos de Efectivo de las Actividades de Operación		
Origen	***51,879,810***	***211,799,045***
Impuestos	-	-
Cuotas y Aportaciones de Seguridad Social	-	-
Contribuciones de Mejoras	-	-
Derechos	-	-
Productos	-	-
Aprovechamientos	-	-
Ingresos por Venta de Bienes y Prestación de Servicios	-	-
Participaciones, Aportaciones, Convenios, Incentivos Derivados de la Colaboración Fiscal y Fondos Distintos de Aportaciones	10,922,148	1,105,272
Transferencias, Asignaciones, Subsidios y Subvenciones, y Pensiones y Jubilaciones	7,134,730	7,269,895
Otros Orígenes de Operación	33,822,932	203,423,878
Aplicación	***107,824,772***	***478,346,660***
Servicios Personales	3,459,491	3,648,954
Materiales y Suministros	48,360	66,938
Servicios Generales	285,738	187,164
Transf. Internas y Asignaciones al Sector Público	-	-
Transferencias al resto del Sector Público	-	-
Subsidios y Subvenciones	-	-
Ayudas Sociales	-	-
Pensiones y Jubilaciones	1,447,072	1,552,181
Transf. a Fideicomisos, Mandatos y Contratos Análogos	-	-
Transferencias a la Seguridad Social	-	-
Donativos	-	-
Transferencias al Exterior	-	-
Participaciones	-	-
Aportaciones	-	-
Convenios	-	-
Otras Aplicaciones de Operación	102,584,111	472,891,423
Flujos Netos de Efectivo por Actividades de Operación	**(55,944,962)**	**(266,547,615)**

Concepto	2025	2024
Flujos de Efectivo de las Actividades de Inversión		
Origen	***(739,629)***	***263,766,935***
Bienes Inmuebles, Infraestructura y Construcciones en Proceso	-	286,381,345
Bienes Muebles	-	-
Otros Orígenes de Inversión	(739,629)	(22,614,410)
Aplicación	***7,223,454***	***(3,238,573)***
Bienes Inmuebles, Infraestructura y Construcciones en Proceso	7,223,454	-
Bienes Muebles	-	-
Otras Aplicaciones de Inversión	-	(3,238,573)
Flujos Netos de Efectivo por Actividades de Inversión	**(7,963,083)**	**267,005,508**
Flujo de Efectivo de las Actividades de Financiamiento		
Origen	**-**	**-**
Endeudamiento Neto	-	-
Interno	-	-
Externo	-	-
Otros Orígenes de Financiamiento	-	-
Aplicación	**-**	**-**
Servicios de la Deuda	-	-
Interno	-	-
Externo	-	-
Otras Aplicaciones de Financiamiento	-	-
Flujos Netos de Efectivo por Actividades de Financiamiento	**-**	**-**
Incremento/Disminución Neta en el Efectivo y Equivalentes al Efectivo	***(63,908,045)***	***457,893***
Efectivo y Equivalentes al Efectivo al Inicio del Ejercicio	**175,871,449**	**133,274,429**
Efectivo y Equivalentes al Efectivo al Final del Ejercicio	**111,963,404**	**133,732,322**

Bajo protesta de decir verdad declaramos que los Estados Financieros y sus notas, son razonablemente correctos y son responsabilidad del emisor.

PASIVOS CONTINGENTES

Derivado del análisis a las finanzas del Instituto, se llevó a cabo la provisión de pasivo contingentes en el ejercicio 2024, por las economías generadas por la cantidad de $1,863,978.25 (Un Millón Ochocientos Sesenta y Tres Mil Novecientos Setenta y Ocho Pesos 25/100 M.N.).

De igual manera en el ejercicio 2024 se efectuó la provisión de nomina por concepto de finiquitos por la cantidad de $1,116,277.22 (Un Millón Ciento Dieciséis Mil Doscientos Setenta y Siete Pesos 22/100 M.N.)

Adicionalmente en el Ejercicio 2025, en el Presupuesto de Egresos fue aprobado un monto por $350,000.00, (Trescientos Cincuenta Mil Pesos 00/110 M.N.) de los cuales ya fueron ministrados en el primer trimestre la cantidad de $175,000.00 (Ciento Setenta y Cinco Mil Pesos 00/100 M.N.).

Del periodo del 01 de Enero al 31 de Marzo del 2025.

CUENTA	NOMBRE DE LA CUENTA	CONCEPTO	IMPORTE
1.6.1.2	Finiquitos/Convenios 2024	Provisión	1,863,978.25
1.6.1.2	Finiquitos/Convenios 2024	Presupuesto	175,000.00
2.1.1.2	Finiquitos/Convenios 2024	Nomina Provisión	150,000.00
1.6.1.2	Finiquitos/Convenios 2024	Cecilia Vences Sosa	-6,087.91
1.6.1.2.	Finiquitos/Convenios 2024	Guillermo Hernández Mendoza	-19,769.92
1.6.1.2.	Finiquitos/Convenios 2024	Jocelyne Larios García	-18,395.44
1.6.1.2.	Finiquitos/Convenios 2024	Ignacio Patiño Vergara	-16,845.22
1.6.1.2.	Finiquitos/Convenios 2024	Francisco Javier Zetina Reyes	-12,721.78
1.6.1.2.	Finiquitos/Convenios 2024	Johana Michelle Arcos Martínez	-6,702.94
1.6.1.2.	Finiquitos/Convenios 2024	Patricia García Vargas	-6,073.26
1.6.1.2.	Finiquitos/Convenios 2024	Karen Merari Morantes Pereida	-6,959.83
1.6.1.2.	Finiquitos/Convenios 2024	Marcos José Velázquez Nieves	-22,717.06
1.6.1.2.	Finiquitos/Convenios 2024	Gregorio Martínez Ramírez	-18,219.70
1.6.1.2.	Finiquitos/Convenios 2024	Héctor Hugo Herrera Baiza	-13,368.23
1.6.1.2.	Finiquitos/Convenios 2024	Arlette Eunice Santos Salgado	-27,215.58
2.1.1.2	Finiquitos/Convenios 2024	Gonzalo Abraham Méndez Aguilar	-66,787.49
2.1.1.2	Finiquitos/Convenios 2024	Enrique Castorena Martínez	-45,385.42
2.1.1.2	Finiquitos/Convenios 2024	Leonardo Nieto Ham	-35,552.20
2.1.1.2	Finiquitos/Convenios 2024	Patricia Reyes Pérez	-23,880.99
2.1.1.2	Finiquitos/Convenios 2024	Ana Fernanda Reyes Pérez	-17,490.71
2.1.1.2	Finiquitos/Convenios 2024	José Antonio Moreno Pérez	-34,294.04
2.1.1.2	Finiquitos/Convenios 2024	Jaime Fernando Miranda Miranda	-54,779.86

De igual manera se informa sobre las demandas laborales y amparos en proceso:

CONCENTRADO DEMANDAS LABORALES Y AMPAROS (INEIEM)

N°	MATERIA	NOMBRE DEL ACTOR	NO. EXP.	DEMANDADO (S)	PROBABILIDAD DE RESOLUCIÓN DESFAVORABLE
1	LABORAL	IGNACIA ROJAS AVILÉS	06/04/2017	INEIEM, SECRETARÍA DE OBRAS PÚBLICAS, SECRETARÍA DE EDUCACIÓN, GOBIERNO DEL ESTADO DE MORELOS, IMSS, INFONAVIT.	ALTA
2	LABORAL	JAZMÍN AVILA GODINEZ	01/750/15-I	INEIEM, SECRETARÍA DE OBRAS PÚBLICAS DEL GOBIERNO DEL ESTADO DE MORELOS.	ALTA
3	LABORAL	MAURICIO GALLEGOS ARIAS (REINSTALACIÓN)	01/361/17-II	INEIEM	ALTA
4	LABORAL	GUADALUPE DIAZ CALVO (REINSTALACIÓN)	01/297/17-I	INEIEM	ALTA
5	LABORAL	JOSÉ LUIS GALINDO FERNÁNDEZ	01/799/15-I	INEIEM Y GOBIERNO DEL ESTADO DE MORELOS.	ALTA
6	LABORAL	SANDRA VERÓNICA FRAGA GONZÁLEZ	06-04-17-II	INEIEM, SECRETARÍA DE OBRAS PÚBLICAS DEL GOBIERNO DEL ESTADO DE MORELOS, SECRETARÍA DE EDUCACIÓN, GOBIERNO DEL ESTADO DE MORELOS, IMSS E INFONAVIT.	ALTA
7	LABORAL	MARTÍN JAIME SALGADO Y/OS	01/69/12-JE2	CONSTRUCTORA YUMASA S.A. DE C.V. - INEIEM	BAJA
8	LABORAL	MANUEL GONZÁLEZ LEDESMA (RIESGO DE TRABAJO)	524/2019	INEIEM, SECRETARÍA DE OBRAS PÚBLICAS DEL GOBIERNO DEL ESTADO DE MORELOS, PODER EJECUTIVO DEL GOBIERNO DEL ESTADO DE MORELOS E IMSS.	MEDIA
9	LABORAL	JULIA GÓMEZ VARGAS	12/17/19-I BIS	TUNOMPRO S.C., ARQUITECTO RIGOBERTO BERMEO VÉLEZ, UAEM, INEIEM COMO TERCERO LLAMADO A JUICIO	BAJA
10	LABORAL	REYNA DIANA LETICIA BARRIOS SALAZAR	01/558/2020	INEIEM	MEDIA
11	LABORAL	JACQUELINE TOLEDO GARGALLO	01/374/2020	INEIEM	MEDIA
12	LABORAL	CARLOS MANUEL VÁZQUEZ ACOSTA	01/902/2020	INEIEM	MEDIA

13	LABORAL	LUIS REY GUADARRAMA GÓMEZ	01/908/2021	INEIEM	MEDIA
14	LABORAL	RICARDO ÁNGEL DÍAZ GARCÍA	01/952/2021	INEIEM	BAJA
15	LABORAL	ELIZABETH LIMON GUTIÉRREZ	01/956/2021	INEIEM	ALTA
16	LABORAL	JOSÉ ANTONIO ROGEL VELAZQUEZ Y OTROS (MONICA MOYO CARNALLA)	01/892/2021	INEIEM	ALTA
17	CUERNAVACA	ANTONIA ESCOBAR RAMÍREZ	01/953/2021	INEIEM	ALTA
18	LABORAL	ITZAMNA TABOADA PATIÑO	01/1079/2021	INEIEM	ALTA
19	LABORAL	JOCELYN FERNÁNDEZ LÓPEZ	01/985/2021	INEIEM	ALTA
20	LABORAL	YOLANDA HERNANDEZ TECUAPA	01/924/2022	INEIEM	MEDIA
21	LABORAL	ENRIQUE SÁNCHEZ BAUTISTA	01/930/21-III	GRUPO DESARROLLO MORELOS GDM S.A. DE C.V.; TUNOMPRO S.C.; CESAR MENDOZA TAJONAR; UAEM - INEIEM	BAJA
22	LABORAL	VÍCTOR ALKENDI MELGAR SÁNCHEZ.	01/308/22	INEIEM	ALTA
23	LABORAL	C. RAÚL VINALES SECCHI (PERSONAL PENSIONADO	01/1281/19	INEIEM E INSTITUTO DE CRÉDITO PARA LOS TRABAJADORES AL SERVICIO DEL GOBIERNO DEL ESTADO DE MORELOS.	BAJA
24	LABORAL	LUIS ALBERTO COREA NAVARRETE	01/668/2020	INEIEM	BAJA
25	LABORAL	ELVIA ARMANDINA ZAPATA PEÑA	01/511/22	INEIEM	ALTA
26	LABORAL	ANA PATRICIA QUIJANO DE LA TORRE	01/745/23	INEIEM	ALTA

CONCENTRADO DE JUICIOS DE AMPAROS (INEIEM)

N°	MATERIA	NOMBRE DEL QUEJOSO	NO. EXPEDIENTE	TERCERO INTERESADO	PROBABILIDAD DE RESOLUCIÓN FAVORABLE
1	AMPARO	Instituto Estatal de Infraestructura Educativa (INEIEM) Organismo Público Descentralizado del Gobierno del Estado de Morelos	1619/23	Grupo Desarrollo Morelos, S. A. de C.V.	N/A

N°	MATERIA	NOMBRE DEL QUEJOSO	NO. EXPEDIENTE	TERCERO INTERESADO	PROBABILIDAD DE RESOLUCIÓN FAVORABLE
Esta Unidad Administrativa, no cuenta con juicios en proceso durante el 2024, de carácter en materia civil y penal.					

NOTA A LOS ESTADOS FINANCIEROS

Con el propósito de dar cumplimiento a los artículos 46, fracción I inciso g), 47, 48 y 49 de la Ley General de Contabilidad Gubernamental (LGCG), los entes públicos deberán acompañar notas a los estados financieros cuyos rubros así lo requieran teniendo presente los postulados de revelación suficiente e importancia relativa con la finalidad, que la información sea de mayor utilidad para los usuarios.

A continuación, se presentan los tres tipos de notas que acompañan a los estados, a saber:

a) Notas de gestión administrativa.
b) Notas de desglose.
c) Notas de memoria (cuentas de orden).

a) NOTAS DE GESTIÓN ADMINISTRATIVA

1. AUTORIZACIÓN E HISTORIA.

El 23 de septiembre de 1998, se publicó en el Periódico Oficial "Tierra y Libertad" número 3940, el Decreto número Cuatrocientos Veintisiete, por el que se crea el Instituto Estatal de Infraestructura Educativa, como un Organismo Público Descentralizado con personalidad jurídica y patrimonio propio. Sectorizado a la secretaría de bienestar social, con domicilio legal en la Ciudad de Cuernavaca, Morelos, con el objetivo de formular, dirigir, operar, administrar, regular y evaluar la construcción, rehabilitación, equipamiento y mantenimiento a la infraestructura educativa del Estado de Morelos, así como dirigir, operar, administrar y supervisar los recursos humanos, materiales y financieros que el Comité Administrador para la Federalización de Construcción de Escuelas transfiera al Estado de Morelos.

El 29 de septiembre de 2000, en el Periódico Oficial "Tierra y Libertad" No. 4079 se publicó en la Ley Orgánica de la Administración Pública del Estado Libre y Soberano de Morelos, abrogada el 26 de junio de 2009, en su artículo Décimo Cuarto Transitorio, que el Instituto Estatal de Infraestructura Educativa, se sectoriza a la Secretaria de Desarrollo Urbano y Obras Públicas.

El 17 de junio de 2009, se publicó en el Periódico Oficial "Tierra y Libertad" número 4717, el Decreto número Un mil Cuatrocientos Veintitrés, mediante el cual se reforman y adicionan diversas disposiciones del decreto número cuatrocientos veintisiete, con el cual se crea el Instituto Estatal de Infraestructura Educativa.

El 16 de julio de 2014, se publicó en el Periódico Oficial "Tierra y Libertad" número 5206 Alcance, el Acuerdo por el cual se Sectoriza a la Secretaría de Educación del Poder Ejecutivo Estatal, el Organismo Público Descentralizado denominado Instituto Estatal de Infraestructura Educativa

El 30 de octubre de 2019, se publicó en el Periódico Oficial "Tierra y Libertad" número 5754, el Estatuto Orgánico del Instituto Estatal de Infraestructura Educativa, con la finalidad de regular la organización y el funcionamiento del INEIEM.

El 15 de enero de 2025, se publicó en el Periódico Oficial "Tierra y Libertad" número 6389, el Acuerdo por el cual se sectoriza a la Secretaría de Infraestructura del Poder Ejecutivo Estatal, el Organismo Público Descentralizado denominado Instituto Estatal de Infraestructura Educativa.

2. PANORAMA ECONÓMICO Y FINANCIERO.

Actualmente el Instituto Estatal de Infraestructura Educativa (INEIEM), depende directamente de los Recursos Estatales que Ministra el Gobierno del Estado de Morelos con la finalidad de realizar la operatividad del mismo, así mismo, al Instituto se le otorgan recursos de Programas Federales para la aplicación de obras para la Infraestructura Física Educativa para su nivel básico, medio superior y superior, las cuales son Ministrados por la Federación.

3. ORGANIZACIÓN Y OBJETO SOCIAL.

a) y b) Objeto social y Principal actividad

I.- Formular, dirigir, operar, administrar, regular y evaluar la construcción, equipamiento, mantenimiento, rehabilitación, refuerzo, reconstrucción, reconversión y habilitación de inmuebles en las instalaciones educativas en el Estado de Morelos;

II.- Fungir como un organismo de consultoría y certificación de la calidad de la infraestructura física educativa del Estado, en términos de las leyes federales, la Ley de Educación del Estado de Morelos, y demás disposiciones aplicables;

III.- Establecer y aplicar lineamientos para que la infraestructura física educativa del Estado cumpla con los requisitos de calidad, seguridad, funcionalidad, oportunidad, equidad, sustentabilidad y pertinencia, de acuerdo con la política educativa determinada, con base en lo establecido en la Ley y los programas educativos;

IV.- Actuar como una instancia asesora en materia de prevención y atención de daños ocasionados por desastres naturales, tecnológicos o humanos en el sector educativo, y

V.- Dirigir, operar, administrar y supervisar los recursos humanos, materiales y financieros que el Instituto Nacional de Infraestructura Física Educativa transfiera al Estado de Morelos

De conformidad con lo establecido en el Decreto de Creación Número Cuatrocientos Veintisiete, ejemplar 3940 publicado en el Periódico "Tierra y Libertad" de fecha 23 de septiembre de 1998.

Así mismo, la operación deberá realizarse en apego al Estatuto Orgánico del Instituto Estatal de Infraestructura Educativa (IN.E.I.E.M.) conforme a las siguientes normas generales siguientes:

I. Conducir las actividades en forma programada, con base a las políticas que, para el logro de los objetivos y prioridades de la planeación estatal de desarrollo, establezca el Ejecutivo del Estado;

II. Ejercer el presupuesto del Gobierno Federal y Estatal que se destine a la construcción de espacios educativos en el Estado, así como las aportaciones que para el mismo efecto realicen los municipios, los sectores sociales y privados y demás ingresos que obtenga por cualquier otro concepto;

III. Adecuar progresivamente sus acciones a una estrategia de fortalecimiento de la descentralización, con las modalidades que establezca el Ejecutivo Estatal, para la transferencia de la realización de sus programas a los municipios;

IV. Adoptar y observar las reglas técnicas que emita el Instituto Nacional de la Infraestructura Física Educativa en materia de construcción, rehabilitación, equipamiento y mantenimiento de los inmuebles e instalaciones escolares;

V. Coordinarse con la Secretaría de Obras Públicas, en la observancia de las reglas técnicas referidas en la fracción que antecede, para la correcta ejecución de la obra educativa en materia de construcción y rehabilitación; y,

VI. Las demás que establezcan las Secretarías, Dependencias y Organismos relacionados con la infraestructura educativa.

c) Ejercicio fiscal

El ejercicio fiscal se conoce como el año financiero o fiscal comprendido por 12 meses, por lo que para la presentación de la Cuenta Pública del Ejercicio Fiscal 2025, corresponde del periodo del 01 de Enero al 31 de Diciembre del año referido, de conformidad con el Artículo 11 del Código Fiscal de la Federación.

d) Régimen jurídico

1. CONSTITUCIÓN POLÍTICA DE LOS ESTADOS UNIDOS MEXICANOS:
1.1. Constitución Política de los Estados Unidos Mexicanos

2. CONSTITUCIÓN POLÍTICA DEL ESTADO LIBRE Y SOBERANO DE MORELOS:
2.1. Constitución Política del Estado Libre y Soberano de Morelos

3. LEYES/CÓDIGOS:
3.1. **Leyes:**
3.1.1. **Federales:**
3.1.1.1. Ley Agraria.
3.1.1.2. Ley de Adquisiciones, Arrendamientos y Servicios del Sector Público.
3.1.1.3. Ley de Amparo, Reglamentaria de los Artículos 103 y 107 de La Constitución Política de los Estados Unidos Mexicanos.
3.1.1.4. Ley de Coordinación Fiscal.
3.1.1.5. Ley de Disciplina Financiera de las Entidades Federativas y los Municipios.
3.1.1.6. Ley de Expropiación.
3.1.1.7. Ley de Fiscalización y Rendición de Cuentas de la Federación.
3.1.1.8. Ley de Ingresos de la Federación.
3.1.1.9. Ley de Instituciones de Seguros y de Fianzas.
3.1.1.10. Ley de Obras Públicas y Servicios Relacionados con las Mismas.
3.1.1.11. Ley de Planeación.
3.1.1.12. Ley del Fondo Nacional de la Vivienda para los Trabajadores.
3.1.1.13. Ley del Impuesto Sobre la Renta.
3.1.1.14. Ley del Seguro Social.
3.1.1.15. Ley de la Comisión Nacional de los Derechos Humanos.
3.1.1.16. Ley Federal de Presupuesto y Responsabilidad Hacendaria.
3.1.1.17. Ley Federal de Procedimiento Administrativo.
3.1.1.18. Ley Federal de Transparencia y Acceso a la Información Pública.
3.1.1.19. Ley Federal del Trabajo.
3.1.1.20. Ley Federal de los Trabajadores al Servicio del Estado, Reglamentaria del Apartado B) del Artículo 123 Constitucional.
3.1.1.21. Ley General de Bienes Nacionales.
3.1.1.22. Ley General de Contabilidad Gubernamental.
3.1.1.23. Ley General de Educación.
3.1.1.24. Ley General de Equilibrio Ecológico y la Protección al Ambiente.
3.1.1.25. Ley General de Protección de Datos Personales en Posesión de Sujetos Obligados.
3.1.1.26. Ley General de Transparencia y Acceso a la Información Pública.
3.1.1.27. Ley General de Responsabilidades Administrativas.
3.1.1.28. Ley General del Sistema Nacional Anticorrupción.
3.1.1.29. Ley General para la Igualdad entre Mujeres y Hombres.
3.1.1.30. Ley Orgánica de la Administración Pública Federal.

3.1.2. **Estatales:**

3.1.2.1. Ley de Acceso de las Mujeres a una Vida Libre de Violencia para el Estado de Morelos.
3.1.2.2. Ley de Asistencia Social y Corresponsabilidad Ciudadana para el Estado de Morelos.
3.1.2.3. Ley de Asociaciones Público Privadas para del Estado de Morelos y sus Municipios.
3.1.2.4. Ley de Contratos para la Operación Público Privada para el Estado de Morelos.
3.1.2.5. Ley de Coordinación Hacendaria del Estado de Morelos.
3.1.2.6. Ley de Educación del Estado de Morelos.
3.1.2.7. Ley de Entrega Recepción de la Administración Pública para el Estado de Morelos y sus Municipios.
3.1.2.8. Ley de Equilibrio Ecológico y la Protección al Ambiente del Estado de Morelos.
3.1.2.9. Ley de Expropiación por Causas de Utilidad Pública.
3.1.2.10. Ley de Firma Electrónica del Estado Libre y Soberano de Morelos.
3.1.2.11. Ley de Fiscalización y Rendición de Cuentas del Estado de Morelos.
3.1.2.12. Ley de Igualdad de Derechos y Oportunidades entre Hombres y Mujeres en el Estado de Morelos.
3.1.2.13. Ley de Información Pública, Estadística y Protección de Datos Personales del Estado de Morelos.
3.1.2.14. Ley de Ingresos del Gobierno el Estado de Morelos.
3.1.2.15. Ley de Justicia Administrativa del Estado de Morelos.
3.1.2.16. Ley de Mejora Regulatoria para el Estado de Morelos y sus Municipios.
3.1.2.17. Ley de Obra Pública y Servicios Relacionados con la Misma del Estado de Morelos.
3.1.2.18. Ley de Ordenamiento Territorial y Desarrollo Urbano Sustentable del Estado de Morelos.
3.1.2.19. Ley de Presupuesto, Contabilidad y Gasto Público del Estado de Morelos.
3.1.2.20. Ley de Procedimiento Administrativo para el Estado de Morelos.
3.1.2.21. Ley de Protección contra la Exposición Frente al Humo de Tabaco del Estado de Morelos.
3.1.2.22. Ley de Protección de Datos Personales en Posesión de Sujetos Obligados del Estado de Morelos.
3.1.2.23. Ley de Responsabilidades Administrativas para el Estado de Morelos.
3.1.2.24. Ley de Transparencia y Acceso a la Información Pública del Estado de Morelos.
3.1.2.25. Ley del Notariado del Estado de Morelos.
3.1.2.26. Ley del Registro Público de la Propiedad y del Comercio del Estado de Morelos.
3.1.2.27. Ley del Servicio Civil del Estado de Morelos.
3.1.2.28. Ley del Sistema Anticorrupción del Estado de Morelos.
3.1.2.29. Ley de la Comisión de Derechos Humanos del Estado de Morelos.
3.1.2.30. Ley Estatal de Documentación y Archivos de Morelos.
3.1.2.31. Ley Estatal de Planeación.
3.1.2.32. Ley Estatal de Protección Civil de Morelos.
3.1.2.33. Ley de Responsabilidades Administrativas para el Estado de Morelos.
3.1.2.34. Ley General de Bienes del Estado de Morelos.
3.1.2.35. Ley General de Hacienda del Estado de Morelos.
3.1.2.36. Ley General de Hacienda Municipal del Estado de Morelos.

3.1.2.37. Ley Orgánica de la Administración Pública del Estado Libre y Soberano de Morelos.
3.1.2.38. Ley Orgánica de la Universidad Autónoma del Estado de Morelos.
3.1.2.39. Ley Orgánica Municipal del Estado de Morelos.
3.1.2.40. Ley Sobre Adquisiciones, Enajenaciones, Arrendamiento y Prestación de Servicios del Poder Ejecutivo del Estado Libre y Soberano de Morelos.

3.2. **Códigos:**
3.2.1. **Federales:**
3.2.1.1. Código Civil Federal.
3.2.1.2. Código Federal de Procedimientos Civiles.
3.2.1.3. Código Fiscal de la Federación.
3.2.1.4. Código Penal Federal.
3.2.1.5. Código Nacional de Procedimientos Penales.

3.2.2. **Estatales:**
3.2.2.1. Código Civil para el Estado Libre y Soberano de Morelos.
3.2.2.2. Código de Ética y Reglas de Integridad a las que deben sujetarse los Servidores Públicos de la Administración Pública Estatal.
3.2.2.3. Código de ética y reglas de integridad de los servidores públicos que laboran en el Instituto Estatal de Infraestructura Educativa.
3.2.2.4. Código de Procedimientos Penales para el Estado de Morelos.
3.2.2.5. Código de Procedimientos Penales del Estado de Morelos (Procesos Orales).
3.2.2.6. Código Fiscal para el Estado de Morelos.
3.2.2.7. Código Procesal Civil para el Estado Libre y Soberano de Morelos.

4. **PLANES:**
4.1. **Federales:**
4.1.1. Plan Nacional de Desarrollo 2025-2030.

4.2. **Estatales:**
4.2.1. Plan Estatal de Desarrollo 2025-2030.

5. **REGLAMENTOS/DECRETOS/ACUERDOS/PROGRAMAS:**
5.1. **Reglamentos:**
5.1.1. **Federales:**
5.1.1.1. Reglamento del Código Fiscal de la Federación.
5.1.1.2. Reglamento de la Ley de Adquisiciones, Arrendamientos y Servicios del Sector Público.
5.1.1.3. Reglamento de la Ley de Obras Públicas y Servicios Relacionados con las Mismas.
5.1.1.4. Reglamento de la Ley Federal de Presupuestos y Responsabilidad Hacendaria.
5.1.1.5. Reglamento de la Ley Federal de Protección de Datos Personales en Posesión de los Particulares.
5.1.1.6. Reglamento de la Ley Federal de Transparencia y Acceso a la Información Pública Gubernamental.

5.1.2. **Estatales:**

5.1.2.1. Reglamento de Información Pública, Estadística y Protección de Datos Personales del Estado de Morelos.
5.1.2.2. Reglamento de la Ley de Acceso de las Mujeres a una Vida Libre de Violencia para el Estado de Morelos.
5.1.2.3. Reglamento de la Ley de Catastro.
5.1.2.4. Reglamento de la Ley de Contratos de Colaboración Público Privado para el Estado de Morelos.
5.1.2.5. Reglamento de la Ley de Educación del Estado de Morelos.
5.1.2.6. Reglamento de la Ley de Entrega Recepción de la Administración Pública del Estado y Municipios de Morelos, para el Poder Ejecutivo del Estado.
5.1.2.7. Reglamento de la Ley de Expropiación por Causas de Utilidad Pública.
5.1.2.8. Reglamento de la Ley de Firma Electrónica del Estado Libre y Soberano de Morelos.
5.1.2.9. Reglamento de la Ley de Igualdad de Derechos y Oportunidades entre Mujeres y Hombres en el Estado de Morelos.
5.1.2.10. Reglamento de la Ley de Mejora Regulatoria para el Estado de Morelos.
5.1.2.11. Reglamento de la Ley de Obra Pública y Servicios Relacionados con la Misma del Estado de Morelos.
5.1.2.12. Reglamento de la Ley de Ordenamiento Territorial y Desarrollo Urbano Sustentable del Estado de Morelos en Materia de Fusiones, Divisiones, Fraccionamientos, Condominios y Conjuntos Urbanos.
5.1.2.13. Reglamento de la Ley de Ordenamiento Territorial y Desarrollo Urbano Sustentable del Estado de Morelos, en Materia de Ordenamiento Territorial.
5.1.2.14. Reglamento de la Ley de Transparencia y Acceso a la Información Pública del Estado de Morelos.
5.1.2.15. Reglamento de la Ley del Notariado del Estado de Morelos.
5.1.2.16. Reglamento de la Ley del Registro Público de la Propiedad y del Comercio del Estado de Morelos.
5.1.2.17. Reglamento de la Ley General de Bienes del Estado de Morelos.
5.1.2.18. Reglamento de la Ley sobre Adquisiciones, Enajenaciones, Arrendamientos y Prestación de Servicios del Poder Ejecutivo del Estado Libre y Soberano de Morelos.
5.1.2.19. Reglamento de la Comisión de Avalúos de Bienes Estatales.
5.1.2.20. Reglamento de la Unidad de Información Pública del Instituto Estatal de Infraestructura Educativa.
5.1.2.21. Reglamento de Tránsito del Estado de Morelos.
5.1.2.22. Reglamento del Artículo 95 de la Ley Federal de Instituciones de Fianzas, para el cobro de fianzas otorgadas a favor de la Federación, del Distrito Federal, de los Estados y de los Municipios, distintas de las que garantizan obligaciones fiscales federales a cargo de terceros.
5.1.2.23. Reglamento Interior de la Secretaria de Educación.
5.1.2.24. Reglamento Interior del Instituto de la Educación Básica del Estado de Morelos.
5.1.2.25. Reglamento Interior de la Secretaría de Obras Públicas.
5.1.2.26. Reglamento sobre la Clasificación de la Información Pública a que se refiere la Ley de Información Pública, Estadística y Protección de Datos Personales del Estado de Morelos.

5.2. **Decretos:**
5.2.1. **Federales:**

5.2.2. **Estatales:**
5.2.2.1. Decreto número cuatrocientos veintisiete mediante el cual se crea el Instituto Estatal de Infraestructura Educativa.
5.2.2.2. Decreto por el que se emite el Programa Estatal de Administración Pública.
5.2.2.3. Decreto que establece las Disposiciones de Austeridad de Gasto Público para la Administración Pública del Estado de Morelos.
5.2.2.4. Decreto por el que se establecen las Medidas Extraordinarias de Racionalidad y Austeridad en la Administración Pública Estatal que permitirán hacer frente a la atención de la contingencia sanitaria en el Estado de Morelos.

5.3. **Acuerdos:**
5.3.1. **Estatales:**
5.3.1.1. Acuerdo mediante el cual se da a conocer la Relación de los Organismos Auxiliares que Integran la Administración Pública Paraestatal del Estado de Morelos.
5.3.1.2. Acuerdo por el que se establecen los lineamientos para la celebración de Sesiones de los distintos Órganos Colegiados que actúan y participan en la Administración Pública del Estado de Morelos.
5.3.1.3. Acuerdo por el que se establecen medidas de austeridad en gastos específicos para la administración pública estatal.
5.3.1.4. Acuerdo mediante el cual se establecen las medidas adicionales de austeridad que permitan el ahorro de recursos relativos a la asignación, uso y gasto relacionado con el parque vehicular del poder ejecutivo estatal.
5.3.1.5. Acuerdo mediante el cual se modifican los lineamientos técnicos generales para la publicación, homologación y estandarización de la información de las obligaciones establecidas en el título quinto y en la fracción IV del artículo 31 de la Ley General de Transparencia y Acceso a la Información Pública, que deben de difundir los sujetos obligados en los portales de internet y en la Plataforma Nacional de Transparencia, así como de los criterios, tablas y formatos contenidos en los anexos de los propios lineamientos, derivados de las reformas y/o entrada en vigor de diversas normas generales y adecuaciones solicitadas por organismos garantes.

5.4. **Programas:**
5.4.1. **Federales:**
5.4.1.1. Programa Nacional de Combate a la Corrupción y a la Impunidad, y de Mejora de la Gestión Pública 2025-2030.
5.4.1.2. Programa Sectorial de Educación 2025-2030.

5.4.2. **Estatales:**
5.4.2.1. Programa Estatal de Protección Civil del Estado de Morelos.

6. **MANUALES:**
6.1. **Estatales:**

6.1.1. Manual de Funcionamiento e Integración del Comité de Obra Pública y Servicios Relacionados con la Misma del Estado de Morelos.

7. **LINEAMIENTOS:**

7.1. **Federales:**

7.1.1. Lineamiento de Racionalidad y Austeridad Presupuestaria 2021.

7.1.2. Lineamientos técnicos generales para la publicación, homologación y estandarización de la información de las obligaciones establecidas en el título quinto y en la fracción IV del artículo 31 de la Ley General de Transparencia y Acceso a la Información Pública, que deben de difundir los sujetos obligados en los portales de Internet y en la Plataforma Nacional de Transparencia.

7.2. **Estatales:**

7.2.1. Lineamientos Archivísticos para los Sujetos Obligados, en términos de lo que dispone la Ley de Información Pública, Estadística y Protección de Datos Personales del Estado de Morelos.

7.2.2. Lineamientos y criterios para el cumplimiento de las obligaciones de Transparencia.

7.2.3. Lineamientos del Fondo Revolvente y Otros Gastos.

7.2.4. Lineamientos del Programa Especial para el Combate a la Pobreza y la Desigualdad del Estado de Morelos Referentes el Mantenimiento de Escuelas de Educación Básica.

7.2.5. Lineamientos Generales para la aplicación de la Ley Estatal de Documentación y Archivos de Morelos.

8. **GUÍAS/CATÁLOGOS:**

8.1. **Guías:**

8.1.1. **Estatales:**

8.1.1.1. Guía práctica en la elaboración y/o actualización de Manuales Administrativos.

8.2. **Catálogos:**

8.2.1. **Estatales:**

9. **OTROS:**

9.1. **Estatales:**

9.1.1. Estatuto Orgánico del Instituto Estatal de Infraestructura Educativa.

9.1.2. Aviso por el cual se dan a conocer los enlaces electrónicos de los Manuales Organizacionales de la Secretaría de Obras Públicas del Estado de Morelos.

9.1.3. Aviso por el cual se dan a conocer los enlaces electrónicos de los Manuales de Políticas y Procedimientos de la Secretaría de Obras Públicas del Estado de Morelos.

e) Estructura Organizacional Básica.

CLAVE	NIVEL PUESTO	PUESTO
100	**106 A**	**DIRECCIÓN GENERAL**
	110 A	Asistente
101	109 A	Secretario Particular
	110 B	Auxiliar Administrativo
200	**108 A**	**DIRECCIÓN DE PLANEACIÓN DE OBRA**
	110 A	Asistente
210	109 A	SUBDIRECCIÓN DE PROGRAMACIÓN
	110 B	Auxiliar Técnico
211	109 B	JEFE DE INSPECCIÓN DE PROYECTOS
	109 C	Técnico Profesional
	109 C	Técnico Profesional
	109 C	Técnico Profesional
212	109 B	JEFE DE INSPECCIÓN DE PRESUPUESTOS
	109 C	Técnico Profesional
	109 C	Técnico Profesional
	109 C	Técnico Profesional
300	**108 A**	**DIRECCIÓN DE INFRAESTRUCTURA**
	110 A	Asistente
310	109 A	SUBDIRECCIÓN DE CONTROL
	110 B	Auxiliar Técnico
311	109 B	JEFE DE INSPECCIÓN DE CONTROL Y ANÁLISIS DOCUMENTAL
	109 C	Técnico Profesional
	109 C	Técnico Profesional
	110 B	Auxiliar Administrativo
320	109 A	SUBDIRECCIÓN DE SEGUIMIENTO DE OBRA
	110 B	Auxiliar Técnico
321	109 B	JEFE DE INSPECCIÓN DE SEGUIMIENTO NORTE
	109 C	Técnico Profesional
	109 C	Técnico Profesional
	109 C	Técnico Profesional
	109 C	Técnico Profesional
322	109 B	JEFE DE INSPECCIÓN DE SEGUIMIENTO SUR
	109 C	Técnico Profesional
	109 C	Técnico Profesional
	109 C	Técnico Profesional
	109 C	Técnico Profesional
400	**108 A**	**DIRECCIÓN DE VINCULACIÓN Y ASUNTOS LEGALES**
	110 A	Asistente
410	109 A	SUBDIRECCIÓN LEGAL
	109 C	Técnico Profesional
	109 C	Técnico Profesional
411	109 B	JEFE DE INSPECCIÓN DE ADJUDICACIÓN DE OBRA
	109 C	Técnico Profesional
	109 C	Técnico Profesional
500	**108 A**	**DIRECCIÓN DE ADMINISTRACIÓN Y FINANZAS**
	110 A	Asistente
510	109 A	SUBDIRECCIÓN ADMINISTRATIVA

	110 B	Auxiliar Técnico
511	109 B	JEFE TÉCNICO DE INFORMÁTICA
	109 C	Técnico Profesional
	109 C	Técnico Profesional
	109 C	Técnico Profesional
512	109 B	JEFE ADMINISTRATIVO DE RECURSOS MATERIALES Y SERVICIOS
	110 B	Auxiliar Administrativo
	110 B	Auxiliar Administrativo
	110 B	Auxiliar Administrativo
	110 B	Auxiliar Administrativo
	110 C	Asistente de Servicios
	110 C	Asistente de Servicios
	110 C	Asistente de Servicios
	110 C	Asistente de Servicios
520	109 A	SUBDIRECCIÓN DE FINANZAS
	110 B	Auxiliar Técnico
521	109 B	JEFE ADMINISTRATIVO DE RECURSOS HUMANOS Y FINANCIEROS
	109 C	Técnico Profesional
	109 C	Técnico Profesional
	109 C	Técnico Profesional
	110 B	Auxiliar Administrativo
522	109 B	JEFE ADMINISTRATIVO DE PAGO DE OBRA
	109 C	Técnico Profesional
	109 C	Técnico Profesional
	109 C	Técnico Profesional
	110 B	Auxiliar Administrativo

f) Fideicomisos.

El Instituto Estatal de Infraestructura Educativa (INEIEM), dentro de sus registros contables, así como autorizaciones de programas a ejecutar, NO CUENTA CON FIDEICOMISOS para el ejercicio fiscal 2025.

4. BASES PARA LA PREPARACIÓN DE LOS ESTADOS FINANCIEROS

a) Los Estados Financieros del Instituto Estatal de Infraestructura Educativa (IN.E.I.E.M.), son elaborados con base en la Ley General de Contabilidad Gubernamental (LGCG), Ley de Presupuesto Contabilidad y Gasto Público del Estado de Morelos, así como los lineamientos y normatividad aplicable del Consejo Nacional de Armonización Contable (CONAC), sujetándose todos estos a los criterios de utilidad, relevancia, comprensibilidad y comparación, así como los atributos asociados de oportunidad, veracidad, representatividad, objetividad, suficiencia y posibilidad de predicción relativa, con la finalidad de cumplir lo establecido en la Ley General de Contabilidad Gubernamental.

b) Los registros se efectúan considerando la base acumulativa para la integración de la información Presupuestaria y Contable. La contabilización de las transacciones de gasto se hace conforme a la fecha de realización independientemente de la de su pago y la de ingreso se registra cuando existe jurídicamente el derecho de cobro.

El sistema facilita el reconocimiento de las operaciones de ingresos, gastos, activos, pasivos y patrimoniales.

c) Postulados básicos

De conformidad con el Artículo 22 de la Ley General de Contabilidad Gubernamental "Los postulados tienen como objetivo sustentar técnicamente la contabilidad gubernamental, así como organizar la efectiva sistematización que permita la obtención de información veraz, clara y concisa."

Los Postulados Básicos representan uno de los elementos fundamentales que configuran el Sistema de Contabilidad Gubernamental, al permitir la identificación, el análisis, la interpretación, la captación, el procesamiento y el reconocimiento de las transacciones, transformaciones internas y otros eventos que afectan económicamente al ente público. Sustentan de manera técnica el registro de las operaciones, la elaboración y presentación de estados financieros; basados en su razonamiento, eficiencia demostrada, respaldo en legislación especializada y aplicación de la Ley, con la finalidad de uniformar los métodos, procedimientos y prácticas contables.

Cabe destacar que con fecha 20 de agosto de 2009, fue publicado el acuerdo por el que el Consejo de Armonización Contable emite los Postulados Básicos de Contabilidad Gubernamental, destacando la disposición que deben de ser aplicados por los entes públicos de tal forma que la información sea oportuna, confiable y comparable para la toma de decisiones.

A continuación de describe el contenido principal de los Postulados Básicos de Contabilidad Gubernamental, aprobados por el CONAC:

♦ **Sustancia Económica**: Es el reconocimiento contable de las transacciones, transformaciones internas y otros eventos, que afectan económicamente el ente público y delimitan la operación del SCG.

♦ **Entes Públicos:** Los poderes Ejecutivo, Legislativo y Judicial de la Federación y de las entidades federativas; los entes autónomos de la Federación y de las entidades federativas; los ayuntamientos de los municipios; los órganos político-administrativos de las demarcaciones territoriales de la Ciudad De México; y las entidades de la administración pública, ya sean federales, estatales o municipales.

♦ **Existencia Permanente:** La actividad del ente público se establece por tiempo indefinido, salvo disposición legal en la que se especifique lo contrario.

♦ **Revelación Suficiente:** Los estados y la información financiera debe mostrar amplia y claramente la situación financiera y los resultados del ente público.

♦ **Importancia Relativa:** La información debe mostrar los aspectos importantes de la entidad que fueron reconocidos contablemente.

♦ **Registro e Integración Presupuestaria:** La información presupuestaria de los entes públicos se integra en la contabilidad en los mismos términos que se presentan en la Ley

de Ingresos y en el Decreto del Presupuesto de Egresos, de acuerdo con la naturaleza económica que le corresponda.

♦ **Consolidación de la Información Financiera:** Los estados financieros de los entes públicos deberán presentar de manera consolidada la situación financiera, los resultados de operación, el flujo de efectivo o los cambios en la situación financiera y las variaciones a la Hacienda Pública, como si se tratara de un solo ente público.

♦ **Devengo Contable:** Los registros contables de los entes públicos se llevarán con base acumulativa. El ingreso devengado, es el momento contable que se realiza cuando existe jurídicamente el derecho de cobro de impuestos, derechos, productos, aprovechamientos y otros ingresos por parte de los entes públicos. El gasto devengado, es el momento contable que refleja el reconocimiento de una obligación de pago a favor de terceros por la recepción de conformidad de bienes, servicios y obra pública contratados; así como de las obligaciones que derivan de tratados, leyes, decretos, resoluciones y sentencias definitivas.

♦ **Valuación:** Todos los eventos que afecten económicamente al ente público deben ser cuantificados en términos monetarios y se registrarán al costo histórico o al valor económico más objetivo registrándose en moneda nacional.

♦ **Dualidad Económica:** El ente público debe reconocer en la contabilidad, la representación de las transacciones y algún otro evento que afecte su situación financiera, su composición por los recursos asignados para el logro de sus fines y por sus fuentes, conforme a los derechos y obligaciones.

♦ **Consistencia:** Ante la existencia de operaciones similares en un ente público, debe corresponder un mismo tratamiento contable, el cual debe permanecer a través del tiempo, en tanto no cambie la esencia económica de las operaciones.

d) Normatividad Supletoria.
   - Sin información que revelar.

e) Para las entidades que por primera vez estén implementando la base de devengado de acuerdo a la Ley de Contabilidad.
   - Sin información que revelar.

5. POLÍTICAS DE CONTABILIDAD SIGNIFICATIVAS

a) Actualización. Los Estados Financieros elaborados por el Instituto Estatal de Infraestructura Educativa (IN.E.I.E.M.), se encuentran reflejados en pesos mexicanos, elaborados de conformidad a las normas, criterios y principios técnicos emitidos por el Consejo Nacional de Armonización Contable (CONAC), así como las Normas de Información Financiera.

Para la clasificación y registro de las operaciones presupuestarias y contables, estas fueron alineadas al Clasificador por Objeto del Gasto (COG), clasificador por tipo de gasto, clasificador funcional del gasto, y clasificador por rubro de ingresos,

pronunciado por la Secretaria de Finanzas del Gobierno del Estado de Morelos, armonizando al plan de cuentas presentado por el CONAC.

b) Realización de operaciones en el extranjero.
   - Sin información que revelar

c) Método de valuación de la inversión en acciones de compañías subsidiarias no consolidadas y asociadas.
   - Sin información que revelar.

d) Sistema y método de valuación de inventarios y costo de lo vendido.
   - Sin información que revelar.

e) Beneficios a empleados.
   - Sin información que revelar.

f) Provisiones.
   - En el mes de diciembre del ejercicio fiscal 2024, se realizó la provisión de una nómina de finiquitos, derivado de la separación del cargo de distintos servidores públicos, que se encontraron en proceso de convenio fuera de juicio, con el propósito de dar cumplimiento a las obligaciones laborales con las que cuenta el Instituto Estatal de Infraestructura Educativa por la cantidad de $1,116,277.22 (Un Millón Ciento Dieciséis Mil Doscientos Veintisiete Pesos 22/100 M.N.), dicha provisión ejercerá en el ejercicio fiscal 2025.

g) Reservas.
   - Sin información que revelar.

h) Cambios en políticas contables.
   - Sin información que revelar.

i) Reclasificaciones.
   - Sin información que revelar.

j) Depuración y cancelación de saldos.
   - Sin información que revelar.

6. POSICIÓN EN MONEDA EXTRANJERA Y PROTECCIÓN POR RIESGO CAMBIARIO

a) Activos en moneda extranjera.
   - Sin información que revelar.

b) Pasivos en moneda extranjera.
   - Sin información que revelar.

c) Posición en moneda extranjera.
   - Sin información que revelar.

d) Tipo de cambio.
   - Sin información que revelar.

e) Equivalente en moneda nacional.
   - Sin información que revelar.

7. REPORTE ANALÍTICO DEL ACTIVO

a) A la fecha, el Activo que cuenta el Instituto Estatal de Infraestructura Educativa, se realizó a cabo el Dictamen en Valuación de Bienes Muebles, a través de un Perito en Valuación de Bienes Muebles, personalidad que acredito para llevar a cabo la prestación de los servicios profesionales, así mismo se informó y presento a la Junta de Gobierno de este Instituto para su conocimiento sobre las gestiones administrativas efectuadas.

Por lo que, se realizará la depuración, registro contable de los bienes y/o activos, así como la debida depreciación/amortización pertinente.

b) Las inversiones en propiedades y equipo se registran a su costo de adquisición y su depreciación se calcula por el método de línea recta de conformidad con los Lineamientos establecidos por el Consejo de Armonización Contable, como se enuncia:

Cálculo de la depreciación o amortización:

$$\frac{\text{Costo de adquisición del activo depreciable o amortizable - Valor de deshecho}}{\text{Vida útil}}$$

	Vida Útil	Tasa Anual
Bienes Inmuebles. (Edificios no Habitacionales)	30	3.3 %
Muebles de Oficina y Estantería.	10	10 %
Equipo de Cómputo y de Tecnologías de la Información.	3	33.3 %
Automóviles y Equipo Terrestre.	5	20 %

c) Importe de los gastos capitalizados en el ejercicio 2025.
   - Información que revelar.

d) Riesgos por tipo de cambio o tipo de interés de las inversiones financieras.
   - Sin Información que revelar.

e) Valor en el ejercicio de los bienes construidos por la entidad.
El monto total de los bienes construidos por la entidad en el ejercicio 2025 asciende $107,934,145.71 (Ciento Siete Millones Novecientos Treinta y Cuatro Mil Ciento Cuarenta y Cinco Pesos 71/00 M.N.).

f) Otras circunstancias de carácter significativo que afecten al activo.

- Sin Información que revelar.

g) Desmantelamiento de activos.
- Sin información que revelar.

h) Administración de activos.
- Sin información que revelar.

a) Inversiones en valores.
- Sin información que revelar.

b) Patrimonio de organismo descentralizado de Control Presupuestario Indirecto.
- Sin información que revelar.

c) Inversiones en empresas de participación mayoritaria.
- Sin información que revelar.

d) Inversiones en empresas de participación minoritaria.
- Sin información que revelar.

e) Patrimonio de Organismos Descentralizados de Control Presupuestario Directo.
- Sin información que revelar.

8. FIDEICOMISOS, MANDATOS Y ANÁLOGOS

a) Por ramo administrativo.
- Sin información que revelar.

b) Listado por mayor monto.
- Sin información que revelar.

9. REPORTE DE LA RECAUDACIÓN

a) Análisis del comportamiento de la recaudación.

ANALISIS DEL COMPORTAMIENTO DE RECAUDACIÓN							
PERIODO DEL: 01/01/2025 AL: 31/03/2025							
PROGRAMA	ESTIMADO	AMPLIACION	REDUCCION	MODIFICADO	DEVENGADO	RECAUDADO	POR. RECAUDAR
FISE 2024 (Fondo Infraestructura Social Entidades)	$ -	$ 10,922,148.00	$ -	$ 10,922,148.00	$ 10,922,148.00	$ 10,922,148.00	$ -
Servicios Personales	$ 4,280,975.41	$ -	$ -	$ 4,280,975.41	$ 4,280,975.41	$ 4,280,975.41	$ -
Materiales y Suministros	$ 314,300.00	$ -	$ -	$ 314,300.00	$ 314,300.00	$ 266,550.00	-$ 47,750.00
Servicios Generales	$ 1,089,883.00	$ -	$ -	$ 1,089,883.00	$ 1,092,383.00	$ 853,141.50	-$ 236,741.50
Otros Ingresos	$ 1,447,071.99	$ -	$ -	$ 1,447,071.99	$ 1,447,071.99	$ 1,447,071.99	$ -

b) Proyección de la recaudación en ingresos.

Se informa que para el ejercicio fiscal 2025, el Instituto Estatal de Infraestructura Educativa, estima tener ampliaciones presupuestales y/o modificaciones al presupuesto (Ingresos y egresos), por la aplicación y ejecución de diferentes Programas Federales y Estatales para la infraestructura física educativa, en sus niveles básico, medio superior y superior, principalmente de los Fondos; Fondo de Aportaciones Múltiples (FAM), Fondo de Infraestructura Social para las Entidades (FISE), Fondo de Aportaciones para el Fortalecimiento de las Entidades Federativas (FAFEF), Participaciones Federales a Entidades Federativas y de Ingresos Propios por parte de Estado.

10. INFORMACIÓN SOBRE LA DEUDA Y EL REPORTE ANALÍTICO DE LA DEUDA.

a) Deuda respecto al PIB.
   - Sin información que revelar.

b) Información de manera grupada por tipo de valor gubernamental.
   - Sin información que revelar.

11. CALIFICACIONES OTORGADAS.

- Sin información que revelar.

12. PROCESO DE MEJORA.

a) En apego al Acuerdo por el que se emiten las Disposiciones y el Manual Administrativo en Materia de Control Interno para la Administración Pública del Estado de Morelos, publicado en el Periódico Oficial "Tierra y Libertad" número 606, de fecha 5 de noviembre de 2021; y con fundamento en lo dispuesto por el Titulo Segundo, Capítulo III, numeral 11. "De la Evaluación del SCII" del Acuerdo enunciado con antelación, el cual establece que el SCII deberá ser evaluado anualmente identificando la implementación y operación de las 5 Normas Generales de Control Interno, sus 17 Principios a través de la existencia y suficiencia de los 33 elementos de Control, se llevó a cabo la Autoevaluación del Cuestionario de los 3 Procesos Prioritarios, a fin de determinar e informar con oportunidad, el estado que guarda el Sistema de Control Interno al interior de este Instituto los procedimientos que se describen a continuación:

- Supervisión, Control y Seguimiento de Obra.
- Revisión y Validación de Estimación de Obra.
- Licitación de Obra Autorizada.

Así mismo, con motivo de la implementación del segundo componente de Control Interno "Administración de Riesgos", proceso que permite identificar, evaluar, jerarquizar, controlar y dar seguimiento a los riesgos que puedan obstaculizar el cumplimiento de los objetivos y metas institucionales, se lleve a cabo la identificación y análisis de riesgos para la integración de la "Matriz y Mapa de Riesgo" para dar inicio al Programa de Trabajo de Administración de Riesgos" (PTAR).

De lo anterior, se atendió la Cédula de Autoevaluación del Sistema de Control Interno Institucional a fin de dar seguimiento al Informe Anual del Estado que guarda el Control Interno y al Programa de Trabajo de Control Interno (PTCI).

b) Medidas de desempeño financiero, metas y alcance.
   - Sin información que revelar.

13. INFORMACIÓN POR SEGMENTOS.

- Sin información que revelar.

14. EVENTOS POSTERIORES AL CIERRE

- Sin información que revelar.

15. PARTES RELACIONADAS

- Sin información que revelar.

16. RESPONSABILIDAD SOBRE LA PRESENTACIÓN RAZONABLE DE LA INFORMACIÓN CONTABLE

Bajo protesta de decir verdad declaramos que los estados financieros y sus notas, son razonablemente correctos y son responsabilidad del emisor.

b) NOTAS DE DESGLOSE

I. NOTAS AL ESTADO DE ACTIVIDADES

➢ INGRESOS Y OTROS BENEFICIOS

1. Del presupuesto autorizado para el Ejercicio Fiscal 2025, el Instituto Estatal de Infraestructura Educativa (IN.E.I.E.M), las cifras al 31 de Marzo del 2025, cuenta con un monto total de **$18,056,878.00** (Dieciocho Millones Cincuenta y Seis Mil Ochocientos Setenta y Ocho Pesos 00/100 M.N.); los cuales se integran de la siguiente manera:

INGRESOS DE GESTIÓN	MONTO
PARTICIPACIONES Y APORTACIONES	10,922,148.00
TRANSFERENCIAS INTERNAS Y ASIGNACIONES AL SECTOR PÚBLICO	7,134,730.00

Por otro lado, se informa que se cuenta con "Otros Ingresos y Beneficios" con saldo al 31 de Marzo del 2025, por la cantidad de **$35,180.00** (Setecientos Sesenta y Cuatro Mil Noventa y Cuatro Pesos 00/100 M.N.), los cuales fueron generados por el manejo de cuentas así como los Rendimientos de las cuentas bancarias BBVA, Banamex, Banorte y BanBajio.

OTROS INGRESOS Y BENEFICIOS	MONTO
OTROS INGRESOS FINANCIEROS	35,177.00
OTROS INGRESOS Y BENEFICIOS VARIOS	3.00

- **GASTOS Y OTRAS PERDIDAS**

1. El Instituto Estatal de Infraestructura Educativa (IN.E.I.E.M), realiza diversos gastos necesarios para su operatividad y funcionamiento, como lo son pagos por remuneraciones al personal de carácter permanente y las obligaciones que de ello se deriven; gastos por toda clase de insumos y suministros requeridos para la prestación de bienes y servicios y para el desempeño de las actividades administrativas, así como aquellos gastos destinados a cubrir los servicios básicos, los cuales ascienden a un monto de **$5,240,661.00** (Cinco Millones Doscientos Cuarenta Mil Seiscientos Sesenta y Un Pesos 00/100 M.N.), concentrándolos de la siguiente manera:

NOMBRE	MONTO
SERVICIOS PERSONALES	3,459,491.00
MATERIALES Y SUMINISTROS	48,360.00
SERVICIOS GENERALES	285,738.00
TRANSFERENCIAS, ASIGNACIONES, SUBSIDIOS Y OTRAS AYUDAS	1,447,072.00
OTROS GASTOS Y PERDIDAS EXTRAORDINARIAS	0.00
SALDO AL 31 DE MARZO DE 2025	**5,240,661.00**

II. NOTAS AL ESTADO DE SITUACIÓN FINANCIERA

- **ACTIVO**

1. EFECTIVO Y EQUIVALENTES

Por cuanto al Efectivo y/o Equivalente, está constituido en moneda de curso legal y se encuentra en su valor nominal, es importante mencionar que se aperturan cuentas bancarias productivas específicas para la recepción y administración de los recursos, los cuales provienen de Recursos Propios, Estatales y Federales, estos últimos etiquetados para cada fin asignado, sin que exista mezcla de recursos.

El saldo que refleja el Efectivo y Equivalente al 31 de Marzo del 2025, es por la cantidad de **$111,963,403.74** (Ciento Once Millones Novecientos Sesenta y Tres Mil Cuatrocientos Tres Pesos 74/100 M.N.), los cuales son recursos disponibles para el IN.E.I.E.M., para gasto corriente y obras etiquetadas para infraestructura física educativa, como a continuación se desglosan:

CUENTAS BANCARIAS

Las Cuentas Bancarias vigentes corresponden a las Instituciones Financieras BBVA Bancomer, Banorte, Banamex y BanBajio, las cuales se detallan a continuación:

FONDO, PROGRAMA O CONVENIO	DATOS DE LA CUENTA BANCARIA	
	NÚMERO DE CUENTA	MONTO
EFECTIVO		**$3,000.00**
EFECTIVO		$3,000.00
BANCOS		
BANAMEX		**985,059.95**
GASTO CORRIENTE	4010-9953	963,436.55
FAM POTENCIADO REMANENTES 2018	77906	30.81
PRESUPUESTO DE EGRESO ESTATAL 2020	4149765	0.00
FAM BASICO 2021 EJERCICIO 2018	732667	0.00
PADE	2730009	21,590.62
FAM 2020 EJERCICIO 2021	3208020	1.97
FAM POTENCIADO REMANENTES 2019	3296434	0.00
FAM MEDIA SUPERIOR 2019	3996037	0.00
BBVA		**$102,559,472.79**
GASTO CORRIENTE 2022	0118 119244	290,046.12
GASTO CORRIENTE 2023	0119 568077	56,287.94
GASTO CORRIENTE 2024	0122 211254	2,465,088.92
FAM REM EJERC 2024	0123 075990	41,145,784.36
PART. FED. 2024	0123 150070	32,665,798.33
INGRESOS PROPIOS 2024	0123 150135	6,105,362.27
CUPON CERO 2024	0123 150100	152.78
FISE 2024	0123 150062	257,973.12
FAM BASICO 2024	0123 347605	859,751.60
FAM SUPERIOR 2024	0123 552144	2,333,553.65
CONVENIO UTEZ 2024	0123 281272	1,505.34
FAFEF EJERCICIO 2024	0123 552128	343.30
CONVENIO IEBEM 2024	0123 552098	1,863.16
DISPONIBILIDADES REMANENTES 2024	0123 552101	11,935,324.68
FAM MEDIA SUPERIOR 2024	0123 599167	10,818.80
CONVENIO CECYTE 2024	0123 686140	2,500,247.24
FAM BÁSICO RENDIMIENTOS 2024	0124 315995	8.71
GASTO CORRIENTE 2025	0124 327950	1,929,562.47
BANORTE		**$1,048,893.26**
"EXPANSIÓN DE LA EDUCACIÓN MEDIA SUPERIOR Y SUPERIOR ITZ"	04725 26781	301,572.03
" (NOMINA)"	0472 526790	153.03

"EXPANSIÓN DE LA EDUCACIÓN MEDIA SUPERIOR (CBTIS 76)"	0495734316	25.38
"FONDEN EDUCATIVO FEDERAL"	0357185865	6,984.64
"FONDEN GASTOS DE OPERACIÓN"	03302 68163	2,659.45
"FONDEN RECONSTRUCCIÓN"	3655 76020	567.68
"FONDEN RECONSTRUCCIÓN"	596 650171	183,556.88
BANORTE	5966 45720	2,454.02
UPEMOR	1017209781	30.13
FAM REMANENTES 2018	1033031197	3,209.90
PRE 2017-2018	10237 69231	74.57
FAM RENDIMIENTOS 2014	1033036642	547,605.55
BANBAJIO		**$1,350,829.18**
GASTO CORRIENTE	1655478	416,155.17
NÓMINA	1655485	16,191.84
GASTO CORRIENTE 2020	277212400201	461,199.38
FEIEF	23727548	174,782.91
GASTO CORRIENTE 2021	5343	282,499.88
DEPÓSITOS DE FONDOS DE TERCEROS EN GARANTÍA		
BANAMEX ESCUELAS AL CIEN	7009 480616	6,016,148.56
SALDO AL 31 DE MARZO DEL 2025		**$111,963,403.74**

DERECHOS A RECIBIR EFECTIVO Y EQUIVALENTES Y BIENES O SERVICIOS

2. Los Derechos a Recibir en Efectivo y Equivalente reúne los derechos a favor del Instituto Estatal de Infraestructura Educativa en Inversiones Financieras a Corto Plazo, Cuentas Por Cobrar a Corto Plazo, Deudores Diversos y Otros Derechos recibir a Corto Plazo, así como cualquier adeudo de naturaleza análoga; el importe de este concepto correspondiente al saldo del 31 de Marzo del 2025, asciende a la cantidad de **$1,477,464.00** (Un Millon Cuatrocientos Setenta y Siete Mil Cuatrocientos Sesenta y Cuatro Pesos 00/100 M.N.).

NOMBRE	MONTO
INVERSIONES FINANCIERAS DE CORTO PLAZO	520,354.00
CUENTAS POR COBRAR A CORTO PLAZO	286,991.00
DEUDORES DIVERSOS POR COBRAR A CORTO PLAZO	667,378.00
INGRESOS POR RECUPERAR A CORTO PLAZO	0.00
OTROS DERECHOS A RECIBIR EN EFECTIVO O EQUIVALENTES	2,741.00
SALDO AL 31 DE MARZO DEL 2025	35,300,396.00

DERECHOS A RECIBIR EFECTIVO Y EQUIVALENTES A LARGO PLAZO

3. Los Derechos a Recibir en Efectivo y Equivalente reúne los derechos a favor del Instituto Estatal de Infraestructura Educativa en Inversiones Financieras a Largo Plazo, Cuentas Por Cobrar a Largo Plazo, Deudores Diversos y Otros Derechos recibir a Largo Plazo, así como cualquier adeudo de naturaleza análoga; el importe de este concepto a correspondiente al 31 de Marzo del 2025, asciende a la cantidad de **$3'238,573.00** (Tres Millones Doscientos Treinta y Ocho Mil Quinientos Setenta y Tres Pesos 00/100 M.N.).

NOMBRE	MONTO
DOCUMENTOS POR COBRAR A LARGO PLAZO	3'232,488.00
DEUDORES DIVERSOS POR COBRAR A LARGO PLAZO	6,085.00
SALDO AL 31 DE MARZO DEL 2025	**3'238,573.00**

- ***INVENTARIOS***

4. Sin información que revelar- No aplica.

- ***ALMACENES.***

5. Sin información que revelar- No aplica.

- ***INVERSIONES FINANCIERAS***

6. Sin información que revelar- No aplica.

7.Participaciones y Aportaciones de Capital.

Participaciones y Aportaciones de Capital					
CUENTA	NOMBRE	SALANTERIOR	DEBE	HABER	SALACTUAL
3.1.1	Aportaciones	-$ 10,210,083.33	$ -	$ -	-$ 10,210,083.33
3.1.1.1	Mobiliario y Equipo	-$ 967,679.84	$ -	$ -	-$ 967,679.84
3.1.1.2	Equipo de Transporte	-$ 29,509.14	$ -	$ -	-$ 29,509.14
3.1.1.3	Edificios y Construcciones	-$ 7,156,557.92	$ -	$ -	-$ 7,156,557.92
3.1.1.4	Equipo de Computo	-$ 2,056,336.43	$ -	$ -	-$ 2,056,336.43
3.1.2	Donaciones de Capital	-$ 19,244,489.47	$ -	$ -	-$ 19,244,489.47
3.1.2.1	Donaciones de CAPFCE	-$ 18,849,800.66	$ -	$ -	-$ 18,849,800.66
3.1.2.2	Donación de la SHCP	-$ 189,545.80	$ -	$ -	-$ 189,545.80
3.1.2.3	Donación INEIEM	-$ 205,143.01	$ -	$ -	-$ 205,143.01

Inversiones a Largo Plazo.

- Sin información que revelar.

Títulos y Valores a Largo Plazo.

- Sin información que revelar.

♦ **BIENES MUEBLES E INMUEBLES E INTANGIBLES**

Bienes Inmuebles

8. Representa el monto de los bienes inmuebles, como son los terrenos y edificios no habitacionales propiedad de la Entidad con un valor de **$666'816,614.00** (Seiscientos Sesenta y Seis Millones Ochocientos Dieciséis Mil Seiscientos Catorce Pesos 00/100 M.N.), los cuales presentan el monto de los bienes Inmuebles propios, así como a la Construcción y/o Rehabilitación de bienes no habitacionales de Dominio Público.

CÓDIGO	DESCRIPCIÓN DEL BIEN MUEBLE	VALOR EN LIBROS
S/N	BIENES INMUEBLES	666,816,614.00

Bienes Muebles

El valor de los Bienes Muebles se Registran a Valor histórico, lo anterior, para la realización de las actividades propias del Instituto Estatal de Infraestructura Educativa (IN.E.I.E.M), el cual asciende a la cantidad de **$5,387,628.00** (Cinco Millones Trescientos Ochenta y Siete Mil Seiscientos Veintiocho Pesos 00/100 M.N), los cuales se integran de la siguiente manera:

CÓDIGO	DESCRIPCIÓN DEL BIEN MUEBLE	VALOR EN LIBROS
S/N	BIENES MUEBLES	5,387,628.00

Activos Intangibles

9. Los activos intangibles están constituidos por la compra de softwares (Patentes, Marcas y Derechos), mismos que fueron adquiridos por el Instituto Estatal de Infraestructura Educativa Morelos (IN.E.I.E.M) en el trascurso de estos años para llevar un mejor control y así cumplir con la armonización contable, dicho monto corresponde a la cantidad de $139,269.00 (Ciento Treinta y Nueve Mil Doscientos Sesenta y Nueve Pesos 00/100 M.N.):

NOMBRE	MONTO
LICENCIAS	76,629.00
PATENTES Y MARCAS	62,640.00
SALDO AI 31 DE MARZO DEL 2025	139,269.00

- ***ESTIMACIONES Y DETERIOROS***

10. Derivado de las Cuentas por Cobrar a Corto Plazo con el Gobierno del Estado de Morelos, y de la conciliación de saldos asentada en los oficios DGC/0464-AM/2024 e INEIEM/DG/0486/2024, se solicitara la autorización a la Junta de Gobierno del INEIEM, la Depuración y Cancelación de Saldos de los ejercicios fiscales 2017, 2018 y 2019 a fin de emitir información financiera que refleje la realidad económica, y por lo tanto, que los estados financieros y la información emanada de la contabilidad sea presentada bajo los criterios de utilidad, confiabilidad, relevancia, comprensibilidad y de comparación.

Así mismo, se informa que se estima contar con Programas Federales en sus diversas variantes, que permitan al instituto estatal de Infraestructura, llevar a cabo la construcción y/o mantenimiento de la infraestructura educativa dentro del Estado de Morelos.

- **OTROS ACTIVOS**

11. Sin información que revelar.

- **PASIVO**

Pasivo Circulante.

1. Son los Compromisos adquiridos con los Acreedores, Proveedores y Otras Obligaciones a cargo del INEIEM con motivo de las adquisiciones de materiales e insumos, así como son el pago del personal activo, prestación de servicios para la operación de este, así como la provisión de los impuestos sobre la renta y obligaciones consolidadas del personal administrativo para el impuesto sobre nómina entre otras. El Saldo al 31 de Marzo del 2025, es por **$202,917,972.00** (Doscientos Dos Millones Novecientos Diecisiete Mil Novecientos Setenta y Dos Pesos 00/100 M.N), como a continuación se desglosa:

NOMBRE	MONTO
SERVICIOS PERSONALES POR PAGAR A CORTO PLAZO	3,254,556.00
PROVEEDORES POR PAGAR A CORTO PLAZO	1,101,146.00
CONTRATISTAS POR OBRAS PUBLICA	101,536,156.00
TRANSFERENCIAS OTORGADAS POR PAGAR A CORTO PLAZO	113,763.00
RETENCIONES Y CONTRIBUCIONES POR PAGAR A CORTO PLAZO	997,330.00
OTRAS CUENTAS POR PAGAR A CORTO PLAZO	-2,005.00
DOCUMENTOS POR PAGAR A CORTO PLAZO	28,695.00
SALDO AL 31 DE MARZO DEL 2025	**$202,917,972.00**

2. Fondos y Bienes de Terceros en Garantía y/o Administración

CONCEPTO	IMPORTE
FONDOS Y BIENES DE TERCEROS EN GARANTÍA	200,753,963.00
SALDO AL 31 DE DICIEMBRE DEL 2024	**$200,753,963.00**

3. Pasivos Diferidos.
   - Sin información que revelar.

4. Provisiones.
   - Sin información que revelar.

5. Otros Pasivos.
   - Sin información que revelar.

III. NOTAS AL ESTADO DE VARIACIONES AL PATRIMONIO

➢ HACIENDA PUBLICA / PATRIMONIO

1. Hacienda Pública/Patrimonio Contribuido

Se integra por la adquisición de bienes muebles e inmuebles, con registro a valor de adquisición y está conformado por el mobiliario y equipos, así como Transferencias que hacen las Instituciones BANOBRAS, SEP, SHCP y Demás Dependencias Federales al Instituto Estatal de Infraestructura Educativa (INEIEM). El Saldo al 31 de Marzo del 2025, es por **$29,454,573.00** (Veintinueve Millones Cuatrocientos Cincuenta y Cuatro Mil Quinientos Setenta y Tres Pesos 00/100 M.N), como a continuación se desglosa:

NOMBRE	MONTO
APORTACIONES	10,210,083.00
DONACIONES A CAPITAL	19,244,490.00
SALDO AL 31 DE MARZO DEL 2025	**$29,454,573.00**

2. INFORMACIÓN SOBRE MODIFICACIONES AL PATRIMONIO GENERADO

Hacienda Pública/Patrimonio Generado

Esta cuenta se encuentra integrada por cuentas de saldos de ejercicios anteriores generados por el Instituto Estatal de Infraestructura Educativa (INEIEM) así como el resultado del ejercicio (Ahorro/Desahorro), cuyo saldo representado al 31 de Marzo del 2025, es por **$650,996,688.00** (Seiscientos Cincuenta Millones Novecientos Noventa y Seis Mil Seiscientos Ochenta y Ocho Pesos 00/100 M.N.).

NOMBRE	MONTO
RESULTADO DEL EJERCICIO (AHORRO/DESAHORRO)	12,851.397.00
RESULTADO DE EJERCICIOS ANTERIORES	638,145,291.00

IV. NOTAS AL ESTADO DE FLUJOS DE EFECTIVO.

1. Análisis de cifras del periodo actual (2024) y periodo anterior (2023) del Efectivo y Equivalentes al Efectivo.

Efectivo y Equivalentes		
Concepto	**2025**	**2024**
Efectivo	$ 3,000.00	$ 3,000.00
Bancos/Tesorería	$ 105,944,255.18	$127,299,511.00
Bancos/Dependencias y Otros	$ -	$ -
Inversiones Temporales (Hasta 3 meses)	$ -	$ -
Fondos con Afectación Especifica	$ -	$ -
Depósitos de Fondos de Terceros En Garantía y/o Administración	$ 6,016,148.56	$ 6,429,811.00
Otros Efectivos y Equivalentes	$ -	$ -
Total	**$ 111,965,428.74**	**$133,734,346.00**

2. Actividades de Inversión Efectivamente Pagadas.

Adquisiciones de Actividades de Inversión Efectivamente Pagadas		
Concepto	**2025**	**2024**
Bienes Inmuebles, Infraestructura y Construcciones en Proceso	$ -	$ -
Terrenos	$ -	$ -
Viviendas	$ -	$ -
Edificios no Habitacionales	$ -	$ -
Infraestructura	$ -	$ -
Construcciones en Proceso en Bienes de Dominio Público	$ 105,931,633.00	$ 296,387,120.00
Construcciones en Proceso en Bienes Propios	$ -	$ -
Otros Bienes Inmuebles	$ -	$ -

Bienes Muebles	$ -	$ -
Mobiliario y Equipo de Administración	$ -	$ 708,458.00
Mobiliario y Equipo Educacional y Recreativo	$ -	$ 388,758.00
Equipo e Instrumental Médico y de Laboratorio	$ -	$ -
Vehículos y Equipo de Transporte	$ -	$ -
Equipo de Defensa y Seguridad	$ -	$ -
Maquinaria Otros Equipos y Herramientas	$ -	$ -
Colecciones, Obras de Arte y Objetos Valiosos	$ -	$ -
Activos Biológicos	$ -	$ -
Otras Inversiones	$ -	$ -
Total	**$ 105,931,336.00**	**$ 297,484,336.00**

3. Conciliación de los Flujos de Efectivo Netos de las Actividades de Operación.

CONCILIACIÓN DE FLUJOS DE EFECTIVO NETOS		
Concepto	**2025**	**2024**
Resultados del ejercicio Ahorro/Desahorro	$ 12,851,397.00	$ 42,680,912.00
Movimientos de partidas (o rubros) que no afecten al efectivo	0.00	0.00
Depreciación	0.00	0.00
Amortización	0.00	0.00
Incrementos en las Provisiones	0.00	0.00
Incremento en inversiones producido por revaluación	0.00	0.00
Ganancia/pérdida en venta de bienes muebles, inmuebles e intangibles	0.00	0.00
Incremento en cuentas por cobrar	0.00	0.00
Total	**$ 12,851,397.00**	**$ 42,680,912.00**

V.CONCILIACIÓN ENTRE LOS INGRESOS PRESUPUESTARIOS Y CONTABLES, ASÍ COMO ENTRE LOS EGRESOS PRESUPUESTARIOS Y LOS GASTOS CONTABLES.

CONCILIACIÓN ENTRE LOS INGRESOS PRESUPUESTARIOS Y CONTABLES.

Primer Informe de Cuenta Pública
Instituto Estatal de Infraestructura Educativa
Conciliación entre los Ingresos Presupuestarios y Contables
Del 1 de enero al 31 de marzo de 2025
(Cifras en Pesos)

Concepto		2025
1. Total de Ingresos Presupuestarios		18,056,878
2. Más Ingresos Contables No Presupuestarios		35,180
2.1	Ingresos Financieros	35,177
2.2	Incremento por Variación de Inventarios	-
2.3	Disminución del Exceso de Estimaciones por Pérdida o Deterioro u Obsolescencia	-
2.4	Disminución del Exceso de Provisiones	-
2.5	Otros Ingresos y Beneficios Varios	3
2.6	Otros Ingresos Contables No Presupuestarios	-
3. Menos Ingresos Presupuestarios No Contables		-
3.1	Aprovechamientos Patrimoniales	-
3.2	Ingresos Derivados de Financiamientos	-
3.3	Otros Ingresos Presupuestarios No Contables	-
4. Total de Ingresos Contables		18,092,058

CONCILIACIÓN ENTRE LOS EGRESOS PRESUPUESTARIOS Y LOS GASTOS CONTABLES.

Primer Informe de Cuenta Pública
Instituto Estatal de Infraestructura Educativa
Conciliación entre los Egresos Presupuestarios y los Gastos Contables
Del 1 de enero al 31 de marzo de 2025
(Cifras en Pesos)

Concepto		2025
1. Total de Egresos Presupuestarios		**16,162,809**
2. Menos Egresos Presupuestarios No Contables		**10,970,508**
2.1	Materias Primas y Materiales de Producción y Comercialización	-
2.2	Materiales y Suministros	48,360
2.3	Mobiliario y Equipo de Administración	-
2.4	Mobiliario y Equipo Educacional y Recreativo	-
2.5	Equipo e Instrumental Médico y de Laboratorio	-
2.6	Vehículos y Equipo de Transporte	-
2.7	Equipo de Defensa y Seguridad	-
2.8	Maquinaria, Otros Equipos y Herramientas	-
2.9	Activos Biológicos	-
2.10	Bienes Inmuebles	-
2.11	Activos Intangibles	-
2.12	Obra Pública en Bienes de Dominio Público	10,922,148
2.13	Obra Pública en Bienes Propios	-
2.14	Acciones y Participaciones de Capital	-
2.15	Compra de Títulos y Valores	-
2.16	Concesión de Préstamos	-
2.17	Inversiones en Fideicomisos, Mandatos y Otros Análogos	-
2.18	Provisiones para Contingencias y Otras Erogaciones Especiales	-
2.19	Amortización de la Deuda Pública	-
2.20	Adeudos de Ejercicios Fiscales Anteriores (ADEFAS)	-
2.21	Otros Egresos Presupuestarios No Contables	-
3. Más Gastos Contables No Presupuestarios		**48,360**
3.1	Estimaciones, Depreciaciones, Deterioros, Obsolescencia y Amortizaciones	-
3.2	Provisiones	-
3.3	Disminución de Inventarios	-
3.4	Otros Gastos	-
3.5	Inversión Pública no Capitalizable	-
3.6	Materiales y Suministros (consumos)	48,360
3.7	Otros Gastos Contables No Presupuestarios	-
4. Total de Gastos Contables		**5,240,661**

c) *NOTAS DE MEMORIA (CUENTAS DE ORDEN)*

Las cuentas de orden se utilizan para registrar movimientos de valores que no afecten o modifiquen el balance del ente contable, sin embargo, su incorporación en libros es necesaria con fines de recordatorio contable, de control y en general sobre los aspectos administrativos, o bien para consignar sus derechos o responsabilidades contingentes que puedan o no representar en el futuro. Las cuentas que se manejan son las siguientes:

CUENTAS DE ORDEN CONTABLES

No se tiene información relevante.

CUENTAS DE ORDEN PRESUPUESTARIO

NUMERO CUENTA	NOMBRE	SALDO AL 31 DE MARZO DEL 2025
LEY DE INGRESOS		
8110	LEY DE INGRESOS ESTIMADA	34,093,335.22
8120	LEY DE INGRESOS POR EJECUTAR	-26,958,604.82
8130	MODIFICACIONES A LA LEY DE INGRESOS	10,922,148.00
8140	LEY DE INGRESOS DEVENGADA	18,056,878.40
8150	LEY DE INGRESOS RECAUDADA	17,769,886.90

NUMERO CUENTA	NOMBRE	SALDO AL 31 DE MARZO DEL 2025
PRESUPUESTO DE EGRESOS		
8210	PRESUPUESTO DE EGRESOS APROBADO	-34,093,335.22
8220	PRESUPUESTO DE EGRESOS POR EJERCER	28,852,673.66
8230	MODIFICACIONES AL PRESUPUESTO DE EGRESOS APROBADO	-10,922,148.00
8240	PRESUPUESTO DE EGRESOS COMPROMETIDO	16,162,809.56
8250	PRESUPUESTO DE EGRESOS DEVENGADO	16,162,809.56
8260	PRESUPUESTO DE EGRESOS EJERCIDO	16,162,809.56
8270	PRESUPUESTO DE EGRESOS PAGADO	16,162,809.56

REVISÓ

LIC. SAÚL ALBERTO VÁZQUEZ ZÚÑIGA
DIRECTOR DE ADMINISTRACIÓN Y FINANZAS DEL INEIEM.

AUTORIZÓ

ARQ. ERIKA HILDA SALGADO PATIÑO
DIRECTORA GENERAL DEL INSTITUTO ESTATAL DE INFRAESTRUCTURA EDUCATIVA

Primer Informe de Cuenta Pública
Instituto Estatal de Infraestructura Educativa
Conciliación entre los Ingresos Presupuestarios y Contables
Del 1 de enero al 31 de marzo de 2025
(Cifras en Pesos)

Concepto	2025
1. Total de Ingresos Presupuestarios	**18,056,878**
2. Más Ingresos Contables No Presupuestarios	**35,180**
2.1 Ingresos Financieros	35,177
2.2 Incremento por Variación de Inventarios	-
2.3 Disminución del Exceso de Estimaciones por Pérdida o Deterioro u Obsolescencia	-
2.4 Disminución del Exceso de Provisiones	-
2.5 Otros Ingresos y Beneficios Varios	3
2.6 Otros Ingresos Contables No Presupuestarios	-
3. Menos Ingresos Presupuestarios No Contables	**-**
3.1 Aprovechamientos Patrimoniales	-
3.2 Ingresos Derivados de Financiamientos	-
3.3 Otros Ingresos Presupuestarios No Contables	-
4. Total de Ingresos Contables	**18,092,058**

Primer Informe de Cuenta Pública
Instituto Estatal de Infraestructura Educativa
Conciliación entre los Egresos Presupuestarios y los Gastos Contables
Del 1 de enero al 31 de marzo de 2025
(Cifras en Pesos)

Concepto		2025
1. Total de Egresos Presupuestarios		**16,162,809**
2. Menos Egresos Presupuestarios No Contables		**10,970,508**
2.1	Materias Primas y Materiales de Producción y Comercialización	-
2.2	Materiales y Suministros	48,360
2.3	Mobiliario y Equipo de Administración	-
2.4	Mobiliario y Equipo Educacional y Recreativo	-
2.5	Equipo e Instrumental Médico y de Laboratorio	-
2.6	Vehículos y Equipo de Transporte	-
2.7	Equipo de Defensa y Seguridad	-
2.8	Maquinaria, Otros Equipos y Herramientas	-
2.9	Activos Biológicos	-
2.10	Bienes Inmuebles	-
2.11	Activos Intangibles	-
2.12	Obra Pública en Bienes de Dominio Público	10,922,148
2.13	Obra Pública en Bienes Propios	-
2.14	Acciones y Participaciones de Capital	-
2.15	Compra de Títulos y Valores	-
2.16	Concesión de Préstamos	-
2.17	Inversiones en Fideicomisos, Mandatos y Otros Análogos	-
2.18	Provisiones para Contingencias y Otras Erogaciones Especiales	-
2.19	Amortización de la Deuda Pública	-
2.20	Adeudos de Ejercicios Fiscales Anteriores (ADEFAS)	-
2.21	Otros Egresos Presupuestarios No Contables	-
3. Más Gastos Contables No Presupuestarios		**48,360**
3.1	Estimaciones, Depreciaciones, Deterioros, Obsolescencia y Amortizaciones	-
3.2	Provisiones	-
3.3	Disminución de Inventarios	-
3.4	Otros Gastos	-
3.5	Inversión Pública no Capitalizable	-
3.6	Materiales y Suministros (consumos)	48,360
3.7	Otros Gastos Contables No Presupuestarios	-
4. Total de Gastos Contables		**5,240,661**

INSTITUTO ESTATAL
DE INFRAESTRUCTURA
EDUCATIVA MORELOS

Información Presupuestaria

PRIMER INFORME DE CUENTA PÚBLICA
INSTITUTO ESTATAL DE INFRAESTRUCTURA EDUCATIVA
ENERO - MARZO
2025

Concepto	Estimado / Aprobado	Devengado	Recaudado / Pagado
A. Ingresos Totales (A = A1 + A2 + A3)	**7,132,230**	**18,056,878**	**17,769,887**
A1. Ingresos de Libre Disposición	*7,132,230*	*7,134,730*	*6,847,739*
A2. Transferencias Federales Etiquetadas	-	*10,922,148*	*10,922,148*
A3. Financiamiento Neto	-	-	-
B. Egresos Presupuestarios (B = B1 + B2)	**7,132,230**	**16,162,809**	**16,162,809**
B1. Gasto No Etiquetado (sin incluir Amortización de la Deuda Pública)	*7,132,230*	*5,240,661*	*5,240,661*
B2. Gasto Etiquetado (sin incluir Amortización de la Deuda Pública)	-	*10,922,148*	*10,922,148*
C. Remanentes del Ejercicio Anterior (C = C1 + C2)	-	-	-
C1. Remanentes de Ingresos de Libre Disposición aplicados en el periodo	-	-	-
C2. Remanentes de Transferencias Federales Etiquetadas aplicados en el periodo	-	-	-
I. Balance Presupuestario (I = A - B + C)	-	**1,894,069**	**1,607,078**
II. Balance Presupuestario sin Financiamiento Neto (II = I - A3)	-	**1,894,069**	**1,607,078**
III. Balance Presupuestario sin Financiamiento Neto y sin Remanentes del Ejercicio Anterior (III = II - C)	-	**1,894,069**	**1,607,078**

Concepto	Aprobado	Devengado	Pagado
E. Intereses, Comisiones y Gastos de la Deuda (E = E1 + E2)	-	-	-
E1. Intereses, Comisiones y Gastos de la Deuda con Gasto No Etiquetado	-	-	-
E2. Intereses, Comisiones y Gastos de la Deuda con Gasto Etiquetado	-	-	-
IV. Balance Primario (IV = III + E)	-	**1,894,069**	**1,607,078**

Concepto	Estimado / Aprobado	Devengado	Recaudado / Pagado
F. Financiamiento (F = F1 + F2)	-	-	-
F1. Financiamiento con Fuente de Pago de Ingresos de Libre Disposición	-	-	-
F2. Financiamiento con Fuente de Pago de Transferencias Federales Etiquetadas	-	-	-
G. Amortización de la Deuda (G = G1 + G2)	-	-	-
G1. Amortización de la Deuda Pública con Gasto No Etiquetado	-	-	-
G2. Amortización de la Deuda Pública con Gasto Etiquetado	-	-	-
A3. Financiamiento Neto (A3 = F - G)	-	-	-

Concepto	Estimado / Aprobado	Devengado	Recaudado / Pagado
A1. Ingresos de Libre Disposición	*7,132,230*	*7,134,730*	*6,847,739*
A3.1 Financiamiento Neto con Fuente de Pago de Ingresos de Libre Disposición (A3.1 = F1 - G1)	-	-	-
F1. Financiamiento con Fuente de Pago de Ingresos de Libre Disposición	-	-	-
G1. Amortización de la Deuda Pública con Gasto No Etiquetado	-	-	-
B1. Gasto No Etiquetado (sin incluir Amortización de la Deuda Pública)	*7,132,230*	*5,240,661*	*5,240,661*
C1. Remanentes de Ingresos de Libre Disposición aplicados en el periodo	-	-	-
V. Balance Presupuestario de Recursos Disponibles (V = A1 + A3.1 - B1 + C1)	-	**1,894,069**	**1,607,078**
VI. Balance Presupuestario de Recursos Disponibles sin Financiamiento Neto (VI = V - A3.1)	-	**1,894,069**	**1,607,078**

Concepto	Estimado / Aprobado	Devengado	Recaudado / Pagado
A2. Transferencias Federales Etiquetadas	-	*10,922,148*	*10,922,148*
A3.2 Financiamiento Neto con Fuente de Pago de Transferencias Federales Etiquetadas (A3.2 = F2 - G2)	-	-	-
F2. Financiamiento con Fuente de Pago de Transferencias Federales Etiquetadas	-	-	-
G2. Amortización de la Deuda Pública con Gasto Etiquetado	-	-	-
B2. Gasto Etiquetado (sin incluir Amortización de la Deuda Pública)	-	*10,922,148*	*10,922,148*
C2. Remanentes de Transferencias Federales Etiquetadas aplicados en el periodo	-	-	-
VII. Balance Presupuestario de Recursos Etiquetados (VII = A2 + A3.2 - B2 + C2)	-	-	-
VIII. Balance Presupuestario de Recursos Etiquetados sin Financiamiento Neto (VIII = VII - A3.2)	-	-	-

Primer Informe de Cuenta Pública
Instituto Estatal de Infraestructura Educativa
Estado Analítico de Ingresos
Del 1 de enero al 31 de marzo de 2025
(Cifras en Pesos)

Rubro de Ingresos	Ingreso					Diferencia
	Estimado	Ampliaciones y Reducciones	Modificado	Devengado	Recaudado	
	(1)	(2)	(3= 1 + 2)	(4)	(5)	(6 = 5 - 1)
Impuestos	-	-	-	-	-	-
Cuotas y Aportaciones de Seguridad Social	-	-	-	-	-	-
Contribuciones de Mejoras	-	-	-	-	-	-
Derechos	-	-	-	-	-	-
Productos	-	-	-	-	-	-
Aprovechamientos	-	-	-	-	-	-
Ingresos por Venta de Bienes, Prestación de Servicios y Otros Ingresos	-	-	-	-	-	-
Participaciones, Aportaciones, Convenios, Incentivos Derivados de la Colaboración Fiscal y Fondos Distintos de Aportaciones	-	10,922,148	10,922,148	10,922,148	10,922,148	10,922,148
Transferencias, Asignaciones, Subsidios y Subvenciones, y Pensiones y Jubilaciones	7,132,230	-	7,132,230	7,134,730	6,847,739	(284,491)
Ingresos Derivados de Financiamientos	-	-	-	-	-	-
Total	**7,132,230**	**10,922,148**	**18,054,378**	**18,056,878**	**17,769,887**	**10,637,657**
				Ingresos excedentes		

Estado Analítico de Ingresos Por Fuente de Financiamiento	Ingreso					Diferencia
	Estimado	Ampliaciones y Reducciones	Modificado	Devengado	Recaudado	
	(1)	(2)	(3= 1 + 2)	(4)	(5)	(6 = 5 - 1)
Ingresos del Poder Ejecutivo Federal o Estatal y de los Municipios	-	-	-	-	-	-
Impuestos	-	-	-	-	-	-
Cuotas y Aportaciones de Seguridad Social	-	-	-	-	-	-
Contribuciones de Mejoras	-	-	-	-	-	-
Derechos	-	-	-	-	-	-
Productos [1]	-	-	-	-	-	-
Aprovechamientos [2]	-	-	-	-	-	-
Participaciones, Aportaciones, Convenios, Incentivos Derivados de la Colaboración Fiscal y Fondos Distintos de Aportaciones	-	-	-	-	-	-
Transferencias, Asignaciones, Subsidios y Subvenciones, y Pensiones y Jubilaciones	-	-	-	-	-	-
Ingresos de los Entes Públicos de los Poderes Legislativo y Judicial, de los Órganos Autónomos y del Sector Paraestatal o Paramunicipal, así como de las Empresas Productivas del Estado	**7,132,230**	**-**	**7,132,230**	**7,134,730**	**6,847,739**	**(284,491)**
Cuotas y Aportaciones de Seguridad Social	-	-	-	-	-	-
Productos	-	-	-	-	-	-
Ingresos por Venta de Bienes, Prestación de Servicios y Otros Ingresos [3]	-	-	-	-	-	-
Transferencias, Asignaciones, Subsidios y Subvenciones, y Pensiones y Jubilaciones	7,132,230	-	7,132,230	7,134,730	6,847,739	(284,491)
Ingresos Derivados de Financiamientos	-	-	-	-	-	-
Ingresos Derivados de Financiamientos	-	-	-	-	-	-
Total	**7,132,230**	**-**	**7,132,230**	**7,134,730**	**6,847,739**	**(284,491)**
				Ingresos excedentes		

[1] Incluye intereses que generan las cuentas bancarias de los entes públicos en productos.

[2] Incluye donativos en efectivo del Poder Ejecutivo, entre otros aprovechamientos.

[3] Se refiere a los ingresos propios obtenidos por los Poderes Legislativo y Judicial, los Órganos Autónomos y las entidades de la administración pública paraestatal y paramunicipal, por sus actividades diversas no inherentes a su operación que generan recursos y que no sean ingresos por venta de bienes o prestación de servicios, tales como donativos en efectivo, entre otros.

Concepto	Ingreso					Diferencia
	Estimado	Ampliaciones/ (Reducciones)	Modificado	Devengado	Recaudado	
Ingresos de Libre Disposición						
Impuestos	-	-	-	-	-	-
Cuotas y Aportaciones de Seguridad Social	-	-	-	-	-	-
Contribuciones de Mejoras	-	-	-	-	-	-
Derechos	-	-	-	-	-	-
Productos	-	-	-	-	-	-
Aprovechamientos	-	-	-	-	-	-
Ingresos por Venta de Bienes y Prestación de Servicios	-	-	-	-	-	-
Participaciones	-	-	-	-	-	-
Fondo General de Participaciones	-	-	-	-	-	-
Fondo de Fomento Municipal	-	-	-	-	-	-
Fondo de Fiscalización y Recaudación	-	-	-	-	-	-
Fondo de Compensación	-	-	-	-	-	-
Fondo de Extracción de Hidrocarburos	-	-	-	-	-	-
Impuesto Especial Sobre Producción y Servicios	-	-	-	-	-	-
0.136% de la Recaudación Federal Participable	-	-	-	-	-	-
3.17% Sobre Extracción de Petróleo	-	-	-	-	-	-
Gasolinas y Diésel	-	-	-	-	-	-
Fondo del Impuesto Sobre la Renta	-	-	-	-	-	-
Fondo de Estabilización de los Ingresos de las Ent. Fed.	-	-	-	-	-	-
Incentivos Derivados de la Colaboración Fiscal	-	-	-	-	-	-
Tenencia o Uso de Vehículos	-	-	-	-	-	-
Fondo de Compensación ISAN	-	-	-	-	-	-
Impuesto Sobre Automóviles Nuevos	-	-	-	-	-	-
Fondo de Compensación de Repecos-Intermedios	-		-	-	-	-
Otros Incentivos Económicos	-	-	-	-	-	-
Transferencias y Asignaciones	***7,132,230***	-	***7,132,230***	***7,134,730***	***6,847,739***	***(284,491)***
Convenios	-	-	-	-	-	-
Otros Convenios y Subsidios	-	-	-	-	-	-
Otros Ingresos de Libre Disposición	-	-	-	-	-	-
Participaciones en Ingresos Locales	-	-	-	-	-	-
Otros Ingresos de Libre Disposición	-	-	-	-	-	-
Total de Ingresos de Libre Disposición	**7,132,230**	-	**7,132,230**	**7,134,730**	**6,847,739**	**(284,491)**
Ingresos Excedentes de Ingresos de Libre Disposición						
Transferencias Federales Etiquetadas						
Aportaciones	-	***10,922,148***	***10,922,148***	***10,922,148***	***10,922,148***	***10,922,148***
Fondo de Aport. para la Nómina Educativa y Gto. Op.	-	-	-	-	-	-
Fondo de Aportaciones para los Servicios de Salud	-	-	-	-	-	-
Fondo de Aportaciones para la Infraestructura Social	-	10,922,148	10,922,148	10,922,148	10,922,148	10,922,148
Fondo de Aport. para el Fortalecimiento de los Municipios y de las Demarcaciones Territoriales del Distrito Federal	-	-	-	-	-	-
Fondo de Aportaciones Múltiples	-	-	-	-	-	-
Fondo de Aport. para la Educación Tec. y de Adultos	-	-	-	-	-	-
Fondo de Aportaciones para la Seguridad Pública de los Estados y del Distrito Federal	-	-	-	-	-	-
Fondo de Aportaciones para el Fortalecimiento de las Entidades Federativas	-	-	-	-	-	-
Convenios	-	-	-	-	-	-
Convenios de Protección Social en Salud	-	-	-	-	-	-
Convenios de Descentralización	-	-	-	-	-	-
Convenios de Reasignación	-	-	-	-	-	-
Otros Convenios y Subsidios	-	-	-	-	-	-
Fondos Distintos de Aportaciones	-	-	-	-	-	-
Fondo para Entidades Federativas y Municipios Productores de Hidrocarburos	-	-	-	-	-	-
Fondo Minero	-	-	-	-	-	-
Transferencias, Asignaciones, Subsidios y Subvenciones, y Pensiones y Jubilaciones	-	-	-	-	-	-
Otras Transferencias Federales Etiquetadas	-	-	-	-	-	-
Total de Transferencias Federales Etiquetadas	-	**10,922,148**	**10,922,148**	**10,922,148**	**10,922,148**	**10,922,148**
Ingresos Derivados de Financiamientos	-	-	-	-	-	-
Ingresos Derivados de Financiamientos	-	-	-	-	-	-
Total de Ingresos	**7,132,230**	**10,922,148**	**18,054,378**	**18,056,878**	**17,769,887**	**10,637,657**
Datos Informativos						
1. Ingresos Derivados de Financiamientos con Fuente de Pago de Ingresos de Libre Disposición	-	-	-	-	-	-
2. Ingresos Derivados de Financiamientos con Fuente de Pago de Transferencias Federales Etiquetadas	-	-	-	-	-	-
3. Ingresos Derivados de Financiamientos	-	-	-	-	-	-

Primer Informe de Cuenta Pública
Instituto Estatal de Infraestructura Educativa
Estado Analítico del Ejercicio del Presupuesto de Egresos
Clasificación por Objeto del Gasto (Capítulo y Concepto)
Del 1 de enero al 31 de marzo de 2025
(Cifras en Pesos)

Concepto	Egresos					Subejercicio
	Aprobado	Ampliaciones/ (Reducciones)	Modificado	Devengado	Pagado	
	1	2	3 = (1 + 2)	4	5	6 = (3 - 4)
Servicios Personales	**4,280,975**	**-**	**4,280,975**	**3,459,491**	**3,459,491**	**821,484**
Remuneraciones al Personal de Carácter Permanente	3,271,897	-	3,271,897	3,160,580	3,160,580	111,317
Remuneraciones al Personal de Carácter Transitorio	-	-	-	-	-	-
Remuneraciones Adicionales y Especiales	-	-	-	-	-	-
Seguridad Social	601,868	-	601,868	74,123	74,123	527,745
Otras Prestaciones Sociales y Económicas	232,210	-	232,210	224,788	224,788	7,422
Previsiones	175,000	-	175,000	-	-	175,000
Pago de Estímulos a Servidores Públicos	-	-	-	-	-	-
Materiales y Suministros	**314,300**	**(45,000)**	**269,300**	**48,360**	**48,360**	**220,940**
Materiales de Admón, Emisión de Doctos. y Artículos Oficiales	142,300	-	142,300	45,816	45,816	96,484
Alimentos y Utensilios	7,000	-	7,000	1,898	1,898	5,102
Materias Primas y Materiales de Producción y Comercialización	-	-	-	-	-	-
Materiales y Artículos de Construcción y de Reparación	-	-	-	-	-	-
Productos Químicos, Farmacéuticos y de Laboratorio	6,000	-	6,000	-	-	6,000
Combustibles, Lubricantes y Aditivos	137,000	(45,000)	92,000	576	576	91,424
Vestuario, Blancos, Prendas de Protección y Artículos Deportivos	-	-	-	-	-	-
Materiales y Suministros Para Seguridad	-	-	-	-	-	-
Herramientas, Refacciones y Accesorios Menores	22,000	-	22,000	70	70	21,930
Servicios Generales	**1,089,883**	**45,000**	**1,134,883**	**285,738**	**285,738**	**849,145**
Servicios Básicos	85,500	-	85,500	28,311	28,311	57,189
Servicios de Arrendamiento	277,000	-	277,000	-	-	277,000
Servicios Profesionales, Científicos, Técnicos y Otros Servicios	492,283	-	492,283	130,527	130,527	361,756
Servicios Financieros, Bancarios y Comerciales	28,500	4,593	33,093	14,481	14,481	18,612
Servicios de Instalación, Reparación, Mantto. y Conservación	95,000	(62,146)	32,854	11,495	11,495	21,359
Servicios de Comunicación Social y Publicidad	-	-	-	-	-	-
Servicios de Traslado y Viáticos	21,600	-	21,600	8,972	8,972	12,628
Servicios Oficiales	-	-	-	-	-	-
Otros Servicios Generales	90,000	102,553	192,553	91,952	91,952	100,601
Transferencias, Asignaciones, Subsidios y Otras Ayudas	**1,447,072**	**-**	**1,447,072**	**1,447,072**	**1,447,072**	**-**
Transferencias Internas y Asignaciones al Sector Público	-	-	-	-	-	-
Transferencias al Resto del Sector Público	-	-	-	-	-	-
Subsidios y Subvenciones	-	-	-	-	-	-
Ayudas Sociales	-	-	-	-	-	-
Pensiones y Jubilaciones	1,447,072	-	1,447,072	1,447,072	1,447,072	-
Transferencias a Fideicomisos, Mandatos y Otros Análogos	-	-	-	-	-	-
Transferencias a la Seguridad Social	-	-	-	-	-	-
Donativos	-	-	-	-	-	-
Transferencias al Exterior	-	-	-	-	-	-
Bienes Muebles, Inmuebles e Intangibles	**-**	**-**	**-**	**-**	**-**	**-**
Mobiliario y Equipo de Administración	-	-	-	-	-	-
Mobiliario y Equipo Educacional y Recreativo	-	-	-	-	-	-
Equipo e Instrumental Médico y de Laboratorio	-	-	-	-	-	-
Vehículos y Equipo de Transporte	-	-	-	-	-	-
Equipo de Defensa y Seguridad	-	-	-	-	-	-
Maquinaria, Otros Equipos y Herramientas	-	-	-	-	-	-
Activos Biológicos	-	-	-	-	-	-
Bienes Inmuebles	-	-	-	-	-	-
Activos Intangibles	-	-	-	-	-	-
Inversión Pública	**-**	**10,922,148**	**10,922,148**	**10,922,148**	**10,922,148**	**-**
Obra Pública en Bienes de Dominio Público	-	10,922,148	10,922,148	10,922,148	10,922,148	-
Obra Pública en Bienes Propios	-	-	-	-	-	-
Proyectos Productivos y Acciones de Fomento	-	-	-	-	-	-
Inversiones Financieras y Otras Provisiones	**-**	**-**	**-**	**-**	**-**	**-**
Inversiones Para el Fomento de Actividades Productivas	-	-	-	-	-	-
Acciones y Participaciones de Capital	-	-	-	-	-	-
Compra de Títulos y Valores	-	-	-	-	-	-
Concesión de Préstamos	-	-	-	-	-	-
Inversiones en Fideicomisos, Mandatos y Otros Análogos	-	-	-	-	-	-
Otras Inversiones Financieras	-	-	-	-	-	-
Provisiones para Contingencias y Otras Erogaciones Especiales	-	-	-	-	-	-
Participaciones y Aportaciones	**-**	**-**	**-**	**-**	**-**	**-**
Participaciones	-	-	-	-	-	-
Aportaciones	-	-	-	-	-	-
Convenios	-	-	-	-	-	-
Deuda Pública	**-**	**-**	**-**	**-**	**-**	**-**
Amortización de la Deuda Pública	-	-	-	-	-	-
Intereses de la Deuda Pública	-	-	-	-	-	-
Comisiones de la Deuda Pública	-	-	-	-	-	-
Gastos de la Deuda Pública	-	-	-	-	-	-
Costo por Coberturas	-	-	-	-	-	-
Apoyos Financieros	-	-	-	-	-	-
Adeudos de Ejercicios Fiscales Anteriores (Adefas)	-	-	-	-	-	-
Total del Gasto	**7,132,230**	**10,922,148**	**18,054,378**	**16,162,809**	**16,162,809**	**1,891,569**

Concepto	Egresos					Subejercicio
	Aprobado	Ampliaciones / (Reducciones)	Modificado	Devengado	Pagado	
Gasto No Etiquetado	**7,132,230**	**-**	**7,132,230**	**5,240,661**	**5,240,661**	**1,891,569**
Servicios Personales	***4,280,975***	***-***	***4,280,975***	***3,459,491***	***3,459,491***	***821,484***
Remuneraciones al Personal de Carácter Permanente	3,271,897	-	3,271,897	3,160,580	3,160,580	111,317
Remuneraciones al Personal de Carácter Transitorio	-	-	-	-	-	-
Remuneraciones Adicionales y Especiales	-	-	-	-	-	-
Seguridad Social	601,868	-	601,868	74,123	74,123	527,745
Otras Prestaciones Sociales y Económicas	232,210	-	232,210	224,788	224,788	7,422
Previsiones	175,000	-	175,000	-	-	175,000
Pago de Estímulos a Servidores Públicos	-	-	-	-	-	-
Materiales y Suministros	***314,300***	***(45,000)***	***269,300***	***48,360***	***48,360***	***220,940***
Materiales de Admón., Emisión de Doctos. y Art. Oficiales	142,300	-	142,300	45,816	45,816	96,484
Alimentos y Utensilios	7,000	-	7,000	1,898	1,898	5,102
Materias Primas y Materiales de Prod. y Comercialización	-	-	-	-	-	-
Materiales y Artículos de Construcción y de Reparación	-	-	-	-	-	-
Productos Químicos, Farmacéuticos y de Laboratorio	6,000	-	6,000	-	-	6,000
Combustibles, Lubricantes y Aditivos	137,000	(45,000)	92,000	576	576	91,424
Vestuario, Blancos, Prendas de Protección y Art. Deportivos	-	-	-	-	-	-
Materiales y Suministros Para Seguridad	-	-	-	-	-	-
Herramientas, Refacciones y Accesorios Menores	22,000	-	22,000	70	70	21,930
Servicios Generales	***1,089,883***	***45,000***	***1,134,883***	***285,738***	***285,738***	***849,145***
Servicios Básicos	85,500	-	85,500	28,311	28,311	57,189
Servicios de Arrendamiento	277,000	-	277,000	-	-	277,000
Servicios Profesionales, Científicos, Técnicos y Otros Serv.	492,283	-	492,283	130,527	130,527	361,756
Servicios Financieros, Bancarios y Comerciales	28,500	4,593	33,093	14,481	14,481	18,612
Servicios de Instalación, Reparación, Mantto. y Conservación	95,000	(62,146)	32,854	11,495	11,495	21,359
Servicios de Comunicación Social y Publicidad	-	-	-	-	-	-
Servicios de Traslado y Viáticos	21,600	-	21,600	8,972	8,972	12,628
Servicios Oficiales	-	-	-	-	-	-
Otros Servicios Generales	90,000	102,553	192,553	91,952	91,952	100,601
Transferencias, Asignaciones, Subsidios y Otras Ayudas	***1,447,072***	***-***	***1,447,072***	***1,447,072***	***1,447,072***	***-***
Transferencias Internas y Asignaciones al Sector Público	-	-	-	-	-	-
Transferencias al Resto del Sector Público	-	-	-	-	-	-
Subsidios y Subvenciones	-	-	-	-	-	-
Ayudas Sociales	-	-	-	-	-	-
Pensiones y Jubilaciones	1,447,072	-	1,447,072	1,447,072	1,447,072	-
Transferencias a Fideicomisos, Mandatos y Otros Análogos	-	-	-	-	-	-
Transferencias a la Seguridad Social	-	-	-	-	-	-
Donativos	-	-	-	-	-	-
Transferencias al Exterior	-	-	-	-	-	-
Bienes Muebles, Inmuebles e Intangibles	***-***	***-***	***-***	***-***	***-***	***-***
Mobiliario y Equipo de Administración	-	-	-	-	-	-
Mobiliario y Equipo Educacional y Recreativo	-	-	-	-	-	-
Equipo e Instrumental Médico y de Laboratorio	-	-	-	-	-	-
Vehículos y Equipo de Transporte	-	-	-	-	-	-
Equipo de Defensa y Seguridad	-	-	-	-	-	-
Maquinaria, Otros Equipos y Herramientas	-	-	-	-	-	-
Activos Biológicos	-	-	-	-	-	-
Bienes Inmuebles	-	-	-	-	-	-
Activos Intangibles	-	-	-	-	-	-
Inversión Pública	***-***	***-***	***-***	***-***	***-***	***-***
Obra Pública en Bienes de Dominio Público	-	-	-	-	-	-
Obra Pública en Bienes Propios	-	-	-	-	-	-
Proyectos Productivos y Acciones de Fomento	-	-	-	-	-	-
Inversiones Financieras y Otras Provisiones	***-***	***-***	***-***	***-***	***-***	***-***
Inversiones Para el Fomento de Actividades Productivas	-	-	-	-	-	-
Acciones y Participaciones de Capital	-	-	-	-	-	-
Compra de Títulos y Valores	-	-	-	-	-	-
Concesión de Préstamos	-	-	-	-	-	-
Inversiones en Fideicomisos, Mandatos y Otros Análogos	-	-	-	-	-	-
Fideicomiso de Desastres Naturales (Informativo)						
Otras Inversiones Financieras	-	-	-	-	-	-
Provisiones para Contingencias y Otras Erogaciones Especiales	-	-	-	-	-	-
Participaciones y Aportaciones	***-***	***-***	***-***	***-***	***-***	***-***
Participaciones	-	-	-	-	-	-
Aportaciones	-	-	-	-	-	-
Convenios	-	-	-	-	-	-
Deuda Pública	***-***	***-***	***-***	***-***	***-***	***-***
Amortización de la Deuda Pública	-	-	-	-	-	-
Intereses de la Deuda Pública	-	-	-	-	-	-
Comisiones de la Deuda Pública	-	-	-	-	-	-
Gastos de la Deuda Pública	-	-	-	-	-	-
Costo por Coberturas	-	-	-	-	-	-
Apoyos Financieros	-	-	-	-	-	-
Adeudos de Ejercicios Fiscales Anteriores (Adefas)	-	-	-	-	-	-

Concepto	Egresos					Subejercicio
	Aprobado	Ampliaciones / (Reducciones)	Modificado	Devengado	Pagado	
Gasto Etiquetado	**-**	**10,922,148**	***10,922,148***	**10,922,148**	**10,922,148**	**-**
Servicios Personales	-	-	-	-	-	-
Remuneraciones al Personal de Carácter Permanente	-	-	-	-	-	-
Remuneraciones al Personal de Carácter Transitorio	-	-	-	-	-	-
Remuneraciones Adicionales y Especiales	-	-	-	-	-	-
Seguridad Social	-	-	-	-	-	-
Otras Prestaciones Sociales y Económicas	-	-	-	-	-	-
Previsiones	-	-	-	-	-	-
Pago de Estímulos a Servidores Públicos	-	-	-	-	-	-
Materiales y Suministros	-	-	-	-	-	-
Materiales de Admón., Emisión de Doctos. y Art. Oficiales	-	-	-	-	-	-
Alimentos y Utensilios	-	-	-	-	-	-
Materias Primas y Materiales de Prod. y Comercialización	-	-	-	-	-	-
Materiales y Artículos de Construcción y de Reparación	-	-	-	-	-	-
Productos Químicos, Farmacéuticos y de Laboratorio	-	-	-	-	-	-
Combustibles, Lubricantes y Aditivos	-	-	-	-	-	-
Vestuario, Blancos, Prendas de Protección y Art. Deportivos	-	-	-	-	-	-
Materiales y Suministros Para Seguridad	-	-	-	-	-	-
Herramientas, Refacciones y Accesorios Menores	-	-	-	-	-	-
Servicios Generales	-	-	-	-	-	-
Servicios Básicos	-	-	-	-	-	-
Servicios de Arrendamiento	-	-	-	-	-	-
Servicios Profesionales, Científicos, Técnicos y Otros Serv.	-	-	-	-	-	-
Servicios Financieros, Bancarios y Comerciales	-	-	-	-	-	-
Servicios de Instalación, Reparación, Mantto. y Conservación	-	-	-	-	-	-
Servicios de Comunicación Social y Publicidad	-	-	-	-	-	-
Servicios de Traslado y Viáticos	-	-	-	-	-	-
Servicios Oficiales	-	-	-	-	-	-
Otros Servicios Generales	-	-	-	-	-	-
Transferencias, Asignaciones, Subsidios y Otras Ayudas	-	-	-	-	-	-
Transferencias Internas y Asignaciones al Sector Público	-	-	-	-	-	-
Transferencias al Resto del Sector Público	-	-	-	-	-	-
Subsidios y Subvenciones	-	-	-	-	-	-
Ayudas Sociales	-	-	-	-	-	-
Pensiones y Jubilaciones	-	-	-	-	-	-
Transferencias a Fideicomisos, Mandatos y Otros Análogos	-	-	-	-	-	-
Transferencias a la Seguridad Social	-	-	-	-	-	-
Donativos	-	-	-	-	-	-
Transferencias al Exterior	-	-	-	-	-	-
Bienes Muebles, Inmuebles e Intangibles	-	-	-	-	-	-
Mobiliario y Equipo de Administración	-	-	-	-	-	-
Mobiliario y Equipo Educacional y Recreativo	-	-	-	-	-	-
Equipo e Instrumental Médico y de Laboratorio	-	-	-	-	-	-
Vehículos y Equipo de Transporte	-	-	-	-	-	-
Equipo de Defensa y Seguridad	-	-	-	-	-	-
Maquinaria, Otros Equipos y Herramientas	-	-	-	-	-	-
Activos Biológicos	-	-	-	-	-	-
Bienes Inmuebles	-	-	-	-	-	-
Activos Intangibles	-	-	-	-	-	-
Inversión Pública	-	***10,922,148***	***10,922,148***	***10,922,148***	***10,922,148***	-
Obra Pública en Bienes de Dominio Público	-	10,922,148	10,922,148	10,922,148	10,922,148	-
Obra Pública en Bienes Propios	-	-	-	-	-	-
Proyectos Productivos y Acciones de Fomento	-	-	-	-	-	-
Inversiones Financieras y Otras Provisiones	-	-	-	-	-	-
Inversiones Para el Fomento de Actividades Productivas	-	-	-	-	-	-
Acciones y Participaciones de Capital	-	-	-	-	-	-
Compra de Títulos y Valores	-	-	-	-	-	-
Concesión de Préstamos	-	-	-	-	-	-
Inversiones en Fideicomisos, Mandatos y Otros Análogos	-	-	-	-	-	-
Fideicomiso de Desastres Naturales (Informativo)						
Otras Inversiones Financieras	-	-	-	-	-	-
Provisiones para Contingencias y Otras Erogaciones Especiales	-	-	-	-	-	-
Participaciones y Aportaciones	-	-	-	-	-	-
Participaciones	-	-	-	-	-	-
Aportaciones	-	-	-	-	-	-
Convenios	-	-	-	-	-	-
Deuda Pública	-	-	-	-	-	-
Amortización de la Deuda Pública	-	-	-	-	-	-
Intereses de la Deuda Pública	-	-	-	-	-	-
Comisiones de la Deuda Pública	-	-	-	-	-	-
Gastos de la Deuda Pública	-	-	-	-	-	-
Costo por Coberturas	-	-	-	-	-	-
Apoyos Financieros	-	-	-	-	-	-
Adeudos de Ejercicios Fiscales Anteriores (Adefas)	-	-	-	-	-	-
Total de Egresos	**7,132,230**	**10,922,148**	**18,054,378**	**16,162,809**	**16,162,809**	**1,891,569**

Primer Informe de Cuenta Pública
Instituto Estatal de Infraestructura Educativa
Estado Analítico del Ejercicio del Presupuesto de Egresos
Clasificación Administrativa
Del 1 de enero al 31 de marzo de 2025
(Cifras en Pesos)

Concepto	Egresos					Subejercicio
	Aprobado	Ampliaciones/ (Reducciones)	Modificado	Devengado	Pagado	
	1	2	3 = (1 + 2)	4	5	6 = (3 - 4)
Jefatura de la Oficina de la Gubernatura del Estado	-	-	-	-	-	-
Secretaría de Gobierno	-	-	-	-	-	-
Secretaría de Hacienda	-	-	-	-	-	-
Secretaría de Desarrollo Económico y del Trabajo	-	-	-	-	-	-
Secretaría de Desarrollo Agropecuario	-	-	-	-	-	-
Secretaría de Infraestructura	-	-	-	-	-	-
Secretaría de Educación	-	-	-	-	-	-
Secretaría de Salud	-	-	-	-	-	-
Secretaría de Administración	-	-	-	-	-	-
Secretaría de la Contraloría	-	-	-	-	-	-
Secretaría de Turismo	-	-	-	-	-	-
Secretaría de Cultura	-	-	-	-	-	-
Secretaría de Bienestar	-	-	-	-	-	-
Secretaría de Desarrollo Sustentable	-	-	-	-	-	-
Secretaría de las Mujeres	-	-	-	-	-	-
Secretaría de Seguridad y Protección Ciudadana	-	-	-	-	-	-
Consejería Jurídica	-	-	-	-	-	-
Gastos Institucionales	-	-	-	-	-	-
Total del Gasto	**-**	**-**	**-**	**-**	**-**	**-**

Instituto Estatal de Infraestructura Educativa
Estado Analítico del Ejercicio del Presupuesto de Egresos
Clasificación Administrativa
Del 1 de enero al 31 de marzo de 2025

Concepto	Egresos					Subejercicio
	Aprobado	Ampliaciones/ (Reducciones)	Modificado	Devengado	Pagado	
	1	2	3 = (1 + 2)	4	5	6 = (3 - 4)
Poder Ejecutivo	-	-	-	-	-	-
Poder Legislativo	-	-	-	-	-	-
Poder Judicial	-	-	-	-	-	-
Organismos Autónomos	-	-	-	-	-	-
Poder Ejecutivo de los Municipios	-	-	-	-	-	-
Total del Gasto	**-**	**-**	**-**	**-**	**-**	**-**

Sector Paraestatal del Gobierno del Estado de Morelos
Estado Analítico del Ejercicio del Presupuesto de Egresos
Clasificación Administrativa
Del 1 de enero al 31 de marzo de 2025

Concepto	Egresos					Subejercicio
	Aprobado	Ampliaciones/ (Reducciones)	Modificado	Devengado	Pagado	
	1	2	3 = (1 + 2)	4	5	6 = (3 - 4)
Entidades Paraestatales y Fideicomisos No Empresariales y No Financieros	7,132,230	10,922,148	18,054,378	16,162,809	16,162,809	1,891,569
Instituciones Públicas de la Seguridad Social	-	-	-	-	-	-
Entidades Paraestatales Empresariales No Financieras con Participación Estatal Mayoritaria	-	-	-	-	-	-
Fideicomisos Empresariales No Financieros con Participación Estatal Mayoritaria	-	-	-	-	-	-
Entidades Paraestatales Empresariales Financieras Monetarias con Participación Estatal Mayoritaria	-	-	-	-	-	-
Entidades Paraestatales Empresariales Financieras No Monetarias con Participación Estatal Mayoritaria	-	-	-	-	-	-
Fideicomisos Financieros Públicos con Participación Estatal Mayoritaria	-	-	-	-	-	-
Entidades Paramunicipales (en sus diferentes clasificaciones)	-	-	-	-	-	-
Total del Gasto	**7,132,230**	**10,922,148**	**18,054,378**	**16,162,809**	**16,162,809**	**1,891,569**

Primer Informe de Cuenta Pública
Instituto Estatal de Infraestructura Educativa
Estado Analítico del Ejercicio del Presupuesto de Egresos Detallado - LDF
Clasificación Administrativa
Del 1 de enero al 31 de marzo de 2025
(Cifras en Pesos)

Concepto	Egresos					Subejercicio
	Aprobado	Ampliaciones/ (Reducciones)	Modificado	Devengado	Pagado	
Gasto No Etiquetado	**7,132,230**	**-**	**7,132,230**	**5,240,661**	**5,240,661**	**1,891,569**
Jefatura de la Oficina de la Gubernatura del Estado	-	-	-	-	-	-
Secretaría de Gobierno	-	-	-	-	-	-
Secretaría de Hacienda	-	-	-	-	-	-
Secretaría de Desarrollo Económico y del Trabajo	-	-	-	-	-	-
Secretaría de Desarrollo Agropecuario	-	-	-	-	-	-
Secretaría de Infraestructura	-	-	-	-	-	-
Secretaría de Educación	-	-	-	-	-	-
Secretaría de Salud	-	-	-	-	-	-
Secretaría de Administración	-	-	-	-	-	-
Secretaría de la Contraloría	-	-	-	-	-	-
Secretaría de Turismo	-	-	-	-	-	-
Secretaría de Cultura	-	-	-	-	-	-
Secretaría de Bienestar	-	-	-	-	-	-
Secretaría de Desarrollo Sustentable	-	-	-	-	-	-
Secretaría de las Mujeres	-	-	-	-	-	-
Secretaría de Seguridad y Protección Ciudadana	-	-	-	-	-	-
Consejería Jurídica	-	-	-	-	-	-
Gastos Institucionales	-	-	-	-	-	-
Poder Legislativo	-	-	-	-	-	-
Poder Judicial	-	-	-	-	-	-
Organismos Autónomos	-	-	-	-	-	-
Entidades Paraestatales y Fideicomisos No Empresariales y No Financieros	7,132,230	-	7,132,230	5,240,661	5,240,661	1,891,569
Entidades Paraestatales Empresariales No Financieras con Participación Estatal Mayoritaria	-	-	-	-	-	-
Poder Ejecutivo de los Municipios	-	-	-	-	-	-
Gasto Etiquetado	**-**	**10,922,148**	**10,922,148**	**10,922,148**	**10,922,148**	**-**
Jefatura de la Oficina de la Gubernatura del Estado	-	-	-	-	-	-
Secretaría de Gobierno	-	-	-	-	-	-
Secretaría de Hacienda	-	-	-	-	-	-
Secretaría de Desarrollo Económico y del Trabajo	-	-	-	-	-	-
Secretaría de Desarrollo Agropecuario	-	-	-	-	-	-
Secretaría de Infraestructura	-	-	-	-	-	-
Secretaría de Educación	-	-	-	-	-	-
Secretaría de Salud	-	-	-	-	-	-
Secretaría de Administración	-	-	-	-	-	-
Secretaría de la Contraloría	-	-	-	-	-	-
Secretaría de Turismo	-	-	-	-	-	-
Secretaría de Cultura	-	-	-	-	-	-
Secretaría de Bienestar	-	-	-	-	-	-
Secretaría de Desarrollo Sustentable	-	-	-	-	-	-
Secretaría de las Mujeres	-	-	-	-	-	-
Secretaría de Seguridad y Protección Ciudadana	-	-	-	-	-	-
Consejería Jurídica	-	-	-	-	-	-
Gastos Institucionales	-	-	-	-	-	-
Poder Legislativo	-	-	-	-	-	-
Poder Judicial	-	-	-	-	-	-
Organismos Autónomos	-	-	-	-	-	-
Entidades Paraestatales y Fideicomisos No Empresariales y No Financieros	-	10,922,148	10,922,148	10,922,148	10,922,148	-
Entidades Paraestatales Empresariales No Financieras con Participación Estatal Mayoritaria	-	-	-	-	-	-
Poder Ejecutivo de los Municipios	-	-	-	-	-	-
Total de Egresos	**7,132,230**	**10,922,148**	**18,054,378**	**16,162,809**	**16,162,809**	**1,891,569**

Primer Informe de Cuenta Pública
Instituto Estatal de Infraestructura Educativa
Estado Analítico del Ejercicio del Presupuesto de Egresos
Clasificación Funcional (Finalidad y Función)
Del 1 de enero al 31 de marzo de 2025
(Cifras en Pesos)

Concepto	Egresos					Subejercicio
	Aprobado	Ampliaciones/ (Reducciones)	Modificado	Devengado	Pagado	
	1	2	3 = (1 + 2)	4	5	6 = (3 - 4)
Gobierno	**-**	**-**	**-**	**-**	**-**	**-**
Legislación	-	-	-	-	-	-
Justicia	-	-	-	-	-	-
Coordinación de la Política de Gobierno	-	-	-	-	-	-
Relaciones Exteriores	-	-	-	-	-	-
Asuntos Financieros y Hacendarios	-	-	-	-	-	-
Seguridad Nacional	-	-	-	-	-	-
Asuntos de Orden Público y de Seguridad Interior	-	-	-	-	-	-
Otros Servicios Generales	-	-	-	-	-	-
Desarrollo Social	**7,132,230**	**10,922,148**	**18,054,378**	**16,162,809**	**16,162,809**	**1,891,569**
Protección Ambiental	-	-	-	-	-	-
Vivienda y Servicios a la Comunidad	-	-	-	-	-	-
Salud	-	-	-	-	-	-
Recreación, Cultura y Otras Manifestaciones Sociales	-	-	-	-	-	-
Educación	7,132,230	10,922,148	18,054,378	16,162,809	16,162,809	1,891,569
Protección Social	-	-	-	-	-	-
Otros Asuntos Sociales	-	-	-	-	-	-
Desarrollo Económico	**-**	**-**	**-**	**-**	**-**	**-**
Asuntos Económicos, Comerciales y Laborales en General	-	-	-	-	-	-
Agropecuaria, Silvicultura, Pesca y Caza	-	-	-	-	-	-
Combustibles y Energía	-	-	-	-	-	-
Minería, Manufacturas y Construcción	-	-	-	-	-	-
Transporte	-	-	-	-	-	-
Comunicaciones	-	-	-	-	-	-
Turismo	-	-	-	-	-	-
Ciencia, Tecnología e Innovación	-	-	-	-	-	-
Otras Industrias y Otros Asuntos Económicos	-	-	-	-	-	-
Otras no Clasificadas en Funciones Anteriores	**-**	**-**	**-**	**-**	**-**	**-**
Transacciones de la Deuda Pública / Costo Financiero de la Deuda	-	-	-	-	-	-
Transferencias, Participaciones y Aportaciones entre Diferentes Niveles y Ordenes de Gobierno	-	-	-	-	-	-
Saneamiento del Sistema Financiero	-	-	-	-	-	-
Adeudos de Ejercicios Fiscales Anteriores	-	-	-	-	-	-
Total del Gasto	**7,132,230**	**10,922,148**	**18,054,378**	**16,162,809**	**16,162,809**	**1,891,569**

Primer Informe de Cuenta Pública
Instituto Estatal de Infraestructura Educativa
Estado Analítico del Ejercicio del Presupuesto de Egresos Detallado - LDF
Clasificación Funcional (Finalidad y Función)
Del 1 de enero al 31 de marzo de 2025
(Cifras en Pesos)

Concepto	Egresos					Subejercicio
	Aprobado	Ampliaciones/ (Reducciones)	Modificado	Devengado	Pagado	
Gasto No Etiquetado	**7,132,230**	**-**	**7,132,230**	**5,240,661**	**5,240,661**	**1,891,569**
Gobierno	-	-	-	-	-	-
Legislación	-	-	-	-	-	-
Justicia	-	-	-	-	-	-
Coordinación de la Política de Gobierno	-	-	-	-	-	-
Relaciones Exteriores	-	-	-	-	-	-
Asuntos Financieros y Hacendarios	-	-	-	-	-	-
Seguridad Nacional	-	-	-	-	-	-
Asuntos de Orden Público y de Seguridad Interior	-	-	-	-	-	-
Otros Servicios Generales	-	-	-	-	-	-
Desarrollo Social	***7,132,230***	**-**	***7,132,230***	***5,240,661***	***5,240,661***	***1,891,569***
Protección Ambiental	-	-	-	-	-	-
Vivienda y Servicios a la Comunidad	-	-	-	-	-	-
Salud	-	-	-	-	-	-
Recreación, Cultura y Otras Manifestaciones Sociales	-	-	-	-	-	-
Educación	7,132,230	-	7,132,230	5,240,661	5,240,661	1,891,569
Protección Social	-	-	-	-	-	-
Otros Asuntos Sociales	-	-	-	-	-	-
Desarrollo Económico	-	-	-	-	-	-
Asuntos Económicos, Comerciales y Laborales en Gral.	-	-	-	-	-	-
Agropecuaria, Silvicultura, Pesca y Caza	-	-	-	-	-	-
Combustibles y Energía	-	-	-	-	-	-
Minería, Manufacturas y Construcción	-	-	-	-	-	-
Transporte	-	-	-	-	-	-
Comunicaciones	-	-	-	-	-	-
Turismo	-	-	-	-	-	-
Ciencia, Tecnología e Innovación	-	-	-	-	-	-
Otras Industrias y Otros Asuntos Económicos	-	-	-	-	-	-
Otras no Clasificadas en Funciones Anteriores	-	-	-	-	-	-
Transacciones de la Deuda Pública / Costo Financiero de la Deuda	-	-	-	-	-	-
Transferencias, Participaciones y Aportaciones entre Diferentes Niveles y Ordenes de Gobierno	-	-	-	-	-	-
Saneamiento del Sistema Financiero	-	-	-	-	-	-
Adeudos de Ejercicios Fiscales Anteriores	-	-	-	-	-	-
Gasto Etiquetado	**-**	**10,922,148**	**10,922,148**	**10,922,148**	**10,922,148**	**-**
Gobierno	-	-	-	-	-	-
Legislación	-	-	-	-	-	-
Justicia	-	-	-	-	-	-
Coordinación de la Política de Gobierno	-	-	-	-	-	-
Relaciones Exteriores	-	-	-	-	-	-
Asuntos Financieros y Hacendarios	-	-	-	-	-	-
Seguridad Nacional	-	-	-	-	-	-
Asuntos de Orden Público y de Seguridad Interior	-	-	-	-	-	-
Otros Servicios Generales	-	-	-	-	-	-
Desarrollo Social	-	***10,922,148***	***10,922,148***	***10,922,148***	***10,922,148***	-
Protección Ambiental	-	-	-	-	-	-
Vivienda y Servicios a la Comunidad	-	-	-	-	-	-
Salud	-	-	-	-	-	-
Recreación, Cultura y Otras Manifestaciones Sociales	-	-	-	-	-	-
Educación	-	10,922,148	10,922,148	10,922,148	10,922,148	-
Protección Social	-	-	-	-	-	-
Otros Asuntos Sociales	-	-	-	-	-	-
Desarrollo Económico	-	-	-	-	-	-
Asuntos Económicos, Comerciales y Laborales en Gral.	-	-	-	-	-	-
Agropecuaria, Silvicultura, Pesca y Caza	-	-	-	-	-	-
Combustibles y Energía	-	-	-	-	-	-
Minería, Manufacturas y Construcción	-	-	-	-	-	-
Transporte	-	-	-	-	-	-
Comunicaciones	-	-	-	-	-	-
Turismo	-	-	-	-	-	-
Ciencia, Tecnología e Innovación	-	-	-	-	-	-
Otras Industrias y Otros Asuntos Económicos	-	-	-	-	-	-
Otras no Clasificadas en Funciones Anteriores	-	-	-	-	-	-
Transacciones de la Deuda Pública / Costo Financiero de la Deuda	-	-	-	-	-	-
Transferencias, Participaciones y Aportaciones entre Diferentes Niveles y Ordenes de Gobierno	-	-	-	-	-	-
Saneamiento del Sistema Financiero	-	-	-	-	-	-
Adeudos de Ejercicios Fiscales Anteriores	-	-	-	-	-	-
Total del Egresos	**7,132,230**	**10,922,148**	**18,054,378**	**16,162,809**	**16,162,809**	**1,891,569**

Primer Informe de Cuenta Pública
Instituto Estatal de Infraestructura Educativa
Estado Analítico del Ejercicio del Presupuesto de Egresos Detallado - LDF
Clasificación de Servicios Personales por Categoría
Del 1 de enero al 31 de marzo de 2025
(Cifras en Pesos)

Concepto	Egresos					Subejercicio
	Aprobado	Ampliaciones/ (Reducciones)	Modificado	Devengado	Pagado	
Gasto No Etiquetado	**4,280,975**	**-**	**4,280,975**	**3,459,491**	**3,459,491**	**821,484**
Personal Administrativo y de Servicio Público	***4,280,975***	**-**	***4,280,975***	***3,459,491***	***3,459,491***	***821,484***
Magisterio	-	-	-	-	-	-
Servicios de Salud	-	-	-	-	-	-
Personal Administrativo	-	-	-	-	-	-
Personal Médico, Paramédico y afín	-	-	-	-	-	-
Seguridad Pública	-	-	-	-	-	-
Gastos Asociados a la Implementación de Nuevas Leyes Fed. o Reformas a las Mismas	-	-	-	-	-	-
Nombre del Programa o Ley 1	-	-	-	-	-	-
Nombre del Programa o Ley 2	-	-	-	-	-	-
Sentencias Laborales Definitivas	-	-	-	-	-	-
Gasto Etiquetado	**-**	**-**	**-**	**-**	**-**	**-**
Personal Administrativo y de Servicio Público	-	-	-	-	-	-
Magisterio	-	-	-	-	-	-
Servicios de Salud	-	-	-	-	-	-
Personal Administrativo	-	-	-	-	-	-
Personal Médico, Paramédico y afín	-	-	-	-	-	-
Seguridad Pública	-	-	-	-	-	-
Gastos Asociados a la Implementación de Nuevas Leyes Fed. o Reformas a las Mismas	-	-	-	-	-	-
Nombre del Programa o Ley 1	-	-	-	-	-	-
Nombre del Programa o Ley 2	-	-	-	-	-	-
Sentencias Laborales Definitivas	-	-	-	-	-	-
Total del Gasto en Servicios Personales	**4,280,975**	**-**	**4,280,975**	**3,459,491**	**3,459,491**	**821,484**

INSTITUTO ESTATAL DE INFRAESTRUCTURA EDUCATIVA MORELOS

MORELOS LA TIERRA QUE NOS UNE

Primer Informe de Cuenta Pública
Instituto Estatal de Infraestructura Educativa
Estado Analítico del Ejercicio del Presupuesto de Egresos
Clasificación Económica (por Tipo de Gasto)
Del 1 de enero al 31 de marzo de 2025
(Cifras en Pesos)

Concepto	Egresos					Subejercicio
	Aprobado	Ampliaciones/ (Reducciones)	Modificado	Devengado	Pagado	
	1	2	3 = (1 + 2)	4	5	6 = (3 - 4)
Gasto Corriente	7,132,230	-	7,132,230	5,240,661	5,240,661	1,891,569
Gasto de Capital	-	10,922,148	10,922,148	10,922,148	10,922,148	-
Amortización de la Deuda y Disminución de Pasivos	-	-	-	-	-	-
Pensiones y Jubilaciones	-	-	-	-	-	-
Participaciones	-	-	-	-	-	-
Total del Gasto	**7,132,230**	**10,922,148**	**18,054,378**	**16,162,809**	**16,162,809**	**1,891,569**

INSTITUTO ESTATAL DE INFRAESTRUCTURA EDUCATIVA MORELOS

MORELOS
LA TIERRA QUE NOS UNE
GOBIERNO DEL ESTADO 2024 - 2030

Primer Informe de Cuenta Pública
Instituto Estatal de Infraestructura Educativa
Endeudamiento Neto
Del 1 de enero al 31 de marzo de 2025
(Cifras en Pesos)

Identificación de Crédito o Instrumento	Contratación / Colocación	Amortización	Endeudamiento Neto
	A	B	C = A - B
Créditos Bancarios			
			-
			-
			-
			-
			-
			-
			-
			-
			-
			-
			-
			-
Total Créditos Bancarios	-	-	-
Otros Instrumentos de Deuda			
			-
			-
			-
			-
			-
			-
			-
Total Otros Instrumentos de Deuda	-	-	-
TOTAL	-	-	-

NO APLICA

INSTITUTO ESTATAL DE INFRAESTRUCTURA EDUCATIVA MORELOS

Primer Informe de Cuenta Pública
Instituto Estatal de Infraestructura Educativa
Intereses de la Deuda
Del 1 de enero al 31 de marzo de 2025
(Cifras en Pesos)

MORELOS
LA TIERRA QUE NOS UNE
GOBIERNO DEL ESTADO 2024 – 2030

NO APLICA

Identificación de Crédito o Instrumento	Devengado	Pagado
Créditos Bancarios		
	-	-
	-	-
	-	-
	-	-
	-	-
	-	-
	-	-
	-	-
	-	-
	-	-
	-	-
Total de Intereses de Créditos Bancarios	-	-
Otros Instrumentos de Deuda		
	-	-
	-	-
	-	-
	-	-
	-	-
	-	-
	-	-
	-	-
	-	-
	-	
Total de Intereses de Otros Instrumentos de Deuda	-	-
TOTAL	-	-

FLUJO DE FONDOS

CUENTA	NOMBRE	SALDO ANTERIOR	DEBE	HABER	SALDO ACTUAL
1	**ACTIVO**	**1,077,298,173.59**	**104,344,234.39**	**193,407,542.85**	**988,234,865.13**
1.1	**ACTIVO CIRCULANTE**	**408,939,544.24**	**93,422,086.39**	**189,708,849.64**	**312,652,780.99**
1.1.1	Efectivo y Equivalentes	175,871,448.96	66,880,847.97	130,788,893.19	111,963,403.74
1.1.1.1	Efectivo y Equivalentes	3,000.00	-	-	3,000.00
1.1.1.2	Bancos/Tesorería	163,156,520.07	65,808,987.36	123,021,252.25	105,944,255.18
1.1.1.6	Depósitos de Fondos de Terceros en Garantía y/o Administración(Escuelas al Cien)	12,711,928.89	1,071,860.61	7,767,640.94	6,016,148.56
1.1.2	Derechos a Recibir Efectivo o Equivalentes	35,300,396.45	18,731,041.00	52,553,973.16	1,477,464.29
1.1.2.1	Derechos a Recibir Efectivo o Equivalentes	519,363.88	989.88	-	520,353.76
1.1.2.2	Cuentas por Cobrar a Corto Plazo	34,777,618.28	18,056,878.40	52,547,505.16	286,991.52
1.1.2.3	Deudores Diversos por Cobrar a Corto Plazo	673.17	673,172.72	6,468.00	667,377.89
1.1.2.9	Otros Derechos a Recibir Efectivo o Equivalentes a Corto Plazo	2,741.12	-	-	2,741.12
1.1.9	Otros Activos Circulantes	197,767,698.83	7,810,197.42	6,365,983.29	199,211,912.96
1.1.9.4	Adquisicion con Fondos de Terceros	197,767,698.83	7,810,197.42	6,365,983.29	199,211,912.96
1.2	**ACTIVO NO CIRCULANTE**	**668,358,629.35**	**10,922,148.00**	**3,698,693.21**	**675,582,084.14**
1.2.2	**Derechos a Recibir Efectivo o Equivalentes a Largo Plazo**	**3,238,572.65**	**-**	**-**	**3,238,572.65**
1.2.2.1	Documentos por Cobrar a Largo Plazo	3,232,488.12	-	-	3,232,488.12
1.2.2.2	Deudores Diversos a Largo Plazo	6,084.53	-	-	6,084.53
1.2.3	Bienes Inmuebles Infraestructura y Construcciones en Proceso	659,593,159.00	10,922,148.00	3,698,693.21	666,816,613.79
1.2.3.1	Terrenos	18,501,000.00	-	-	18,501,000.00
1.2.3.3	Edificios no Habitacionales	7,156,557.92	-	-	7,156,557.92
1.2.3.5	Construcciones en Proceso en Bienes de Dominio Público	633,935,601.08	10,922,148.00	3,698,693.21	641,159,055.87
1.2.4	**Bienes Muebles**	**5,387,628.40**	**-**	**-**	**5,387,628.40**
1.2.4.1	Mobiliario y Equipo de Administración	4,318,834.07	-	-	4,318,834.07
1.2.4.2	Mobiliario y Equipo Educacional y Recreativo	24,298.00	-	-	24,298.00
1.2.4.4	Equipo de Transporte	374,232.20	-	-	374,232.20
1.2.4.6	Maquinaria Otros Equipos y Herramientas	670,264.13	-	-	670,264.13

1.2.5	**Activos Intangibles**	**139,269.30**	**-**	**-**	**139,269.30**
1.2.5.2	Patentes Marcas y Derechos	62,640.00	-	-	62,640.00
1.2.5.4	Licencias	76,629.30	-	-	76,629.30
2	**PASIVO**	**- 408,923,501.08**	**121,120,907.91**	**19,981,010.89**	**- 307,783,604.06**
2.1	**PASIVO CIRCULANTE**	**- 408,923,501.08**	**121,120,907.91**	**19,981,010.89**	**- 307,783,604.06**
2.1.1	Cuentas por Pagar a Corto Plazo	- 202,889,277.15	114,797,481.10	18,909,150.28	- 107,000,946.33
2.1.1.1	Servicios Personales por Pagar a Corto Plazo	- 3,489,247.21	3,696,611.38	3,461,920.57	- 3,254,556.40
2.1.1.2	Proveedores por Pagar a Corto Plazo	- 1,541,682.31	691,440.62	250,904.77	- 1,101,146.46
2.1.1.3	Contratistas por Obras Públicas por Pagar a Corto Plazo	- 196,349,358.97	107,934,145.71	13,120,943.35	- 101,536,156.61
2.1.1.5	Transferencias Otorgadas por Pagar a Corto Plazo	- 113,762.86	1,118,050.46	1,118,050.46	- 113,762.86
2.1.1.7	Retenciones y Contribuciones por Pagar a Corto Plazo	- 1,397,231.78	1,341,975.84	942,074.04	- 997,329.98
2.1.1.8	Devoluciones de la Ley de Ingresos por Pagar a Corto Plazo	0.24	-	-	0.24
2.1.1.9	Otras Cuentas por Pagar a Corto Plazo	2,005.74	15,257.09	15,257.09	2,005.74
2.1.2	Documentos por Pagar a Corto Plazo	- 28,695.00	-	-	- 28,695.00
2.1.2.9	Otros Documentos por Pagar a Corto Plazo	- 28,695.00	-	-	- 28,695.00
2.1.6	**Fondos y Bienes de Terceros en Garantía y/o Administración a Corto Plazo**	**- 206,005,528.93**	**6,323,426.81**	**1,071,860.61**	**- 200,753,962.73**
2.1.6.2	Fondos en Administración a Corto Plazo	- 206,005,528.93	6,323,426.81	1,071,860.61	- 200,753,962.73
3	**HACIENDA PÚBLICA/ PATRIMONIO**	**- 668,374,672.51**	**856,204.82**	**81,396.58**	**- 667,599,864.27**
3.1	**HACIENDA PÚBLICA/PATRIMONIO CONTRIBUIDO**	**- 29,454,572.80**	**-**	**-**	**- 29,454,572.80**
3.1.1	Aportaciones	- 10,210,083.33	-	-	- 10,210,083.33
3.1.1.1	Mobiliario y Equipo	- 967,679.84	-	-	- 967,679.84
3.1.1.2	Equipo de Transporte	- 29,509.14	-	-	- 29,509.14
3.1.1.3	Edificios y Construcciones	- 7,156,557.92	-	-	- 7,156,557.92
3.1.1.4	Equipo de Computo	- 2,056,336.43	-	-	- 2,056,336.43
3.1.2	Donaciones de Capital	- 19,244,489.47	-	-	- 19,244,489.47
3.1.2.1	Donaciones de CAPFCE	- 18,849,800.66	-	-	- 18,849,800.66
3.1.2.2	Donación de la SHCP	- 189,545.80	-	-	- 189,545.80
3.1.2.3	Donación INEIEM	- 205,143.01	-	-	- 205,143.01

3.2	HACIENDA PÚBLICA /PATRIMONIO GENERADO	- 638,920,099.71	856,204.82	81,396.58	- 638,145,291.47
3.2.2	Resultados de Ejercicios Anteriores	- 638,920,099.71	856,204.82	81,396.58	- 638,145,291.47
3.2.2.1	Resultado del Ejercicio 2014-INEIEM	- 630,455,854.94	840,520.59	81,396.58	- 629,696,730.93
3.2.2.10	Resul. Ejercicio 2022	- 123,857,929.64	69,514.56	-	- 123,788,415.08
3.2.2.11	Resultado del Ejercicio 2023	- 461,788,864.87	17,543.92	720.91	- 461,772,041.86
3.2.2.12	Ejercicio 2024	- 42,680,911.96	753,462.11	80,675.67	- 42,008,125.52
3.2.2.2	Resultado del Ejercicio 2013	2,517,205.67	-	-	2,517,205.67
3.2.2.3	Resultado de Ejercicio 2015	1,209,708.21	-	-	1,209,708.21
3.2.2.4	Resultado de Ejercicio 2016	- 38,276,466.07	-	-	- 38,276,466.07
3.2.2.5	Ejercicio 2017	29,552,892.60	-	-	29,552,892.60
3.2.2.6	EJERCICIO 2018	- 3,044,708.37	-	-	- 3,044,708.37
3.2.2.7	EJERCICIO 2019	- 7,632,041.44	-	-	- 7,632,041.44
3.2.2.8	2020	9,988,653.30	-	-	9,988,653.30
3.2.2.9	EJERCICIO 2021	- 2,779,488.67	15,684.23	-	- 2,763,804.44
4	**INGRESOS Y OTROS BENEFICIOS**	**-**	**-**	**18,092,058.36**	**- 18,092,058.36**
4.2	**PARTICIPACIONES APORTACIONES TRANSFERENCIAS ASIGNACIONES SUBSIDIOS Y OTRAS AYUDAS**	**-**	**-**	**18,056,878.40**	**- 18,056,878.40**
4.2.1	**Participaciones y Aportaciones**	**-**	**-**	**10,922,148.00**	**- 10,922,148.00**
4.2.1.3	Convenios	-	-	10,922,148.00	- 10,922,148.00
4.2.2	**Transferencias Asignaciones Subsidios y Otras ayudas**	**-**	**-**	**7,134,730.40**	**- 7,134,730.40**
4.2.2.1	Transferencias Internas y Asignaciones al Sector Público	-	-	7,134,730.40	- 7,134,730.40
4.3	**OTROS INGRESOS Y BENEFICIOS**	**-**	**-**	**35,179.96**	**- 35,179.96**
4.3.1	Ingresos Financieros	-	-	35,177.16	- 35,177.16
4.3.1.9	Otros Ingresos Financieros	-	-	35,177.16	- 35,177.16
4.3.9	Otros Ingresos y Beneficios Varios	-	-	2.80	- 2.80
4.3.9.9	Otros Ingresos y Beneficios Varios	-	-	2.80	- 2.80
5	**GASTOS Y OTRAS PÉRDIDAS**	**-**	**5,240,661.56**	**-**	**5,240,661.56**
5.1	**GASTOS DE FUNCIONAMIENTO**	**-**	**3,793,589.57**	**-**	**3,793,589.57**

5.1.1	Servicios Personales	-	3,459,491.41	-	3,459,491.41
5.1.1.1	Remuneraciones al Personal de Carácter Permanente	-	3,160,580.37	-	3,160,580.37
5.1.1.4	Seguridad Social	-	74,123.20	-	74,123.20
5.1.1.5	Otras Prestaciones Sociales y Económicas	-	224,787.84	-	224,787.84
5.1.2	**Materiales y Suministros**	**-**	**48,360.21**	**-**	**48,360.21**
5.1.2.1	Materiales de Administración Emisión de Documentos y Artículos Oficiales	-	45,816.61	-	45,816.61
5.1.2.6	Combustibles Lubricantes y Aditivos	-	575.60	-	575.60
5.1.2.9	Herramientas Refacciones y Accesorios Menores	-	70.00	-	70.00
5.1.3	**Servicios Generales**	**-**	**285,737.95**	**-**	**285,737.95**
5.1.3.1	Servicios Básicos	-	28,311.00	-	28,311.00
5.1.3.3	Servicios Profesionales Científicos y Técnicos y Otros Servicios	-	130,526.56	-	130,526.56
5.1.3.4	Servicios Financieros Bancarios y Comerciales	-	14,481.45	-	14,481.45
5.1.3.5	Servicios de Instalación Reparación Mantenimiento y Conservación	-	11,495.26	-	11,495.26
5.1.3.7	Servicios de Traslado y Viáticos	-	8,972.00	-	8,972.00
5.1.3.9	Otros Servicios Generales	-	91,951.68	-	91,951.68
5.2	**TRANSFERENCIAS ASIGNACIONES SUBSIDIOS Y OTRAS AYUDAS**	**-**	**1,447,071.99**	**-**	**1,447,071.99**
5.2.5	Pensiones y Jubilaciones	-	1,447,071.99	-	1,447,071.99
5.2.5.1	Pensiones	-	1,447,071.99	-	1,447,071.99
8	CUENTAS DE ORDEN PRESUPUESTARIAS	-	190,723,263.18	190,723,263.18	-
8.1	LEY DE INGRESOS	-	80,842,248.52	80,842,248.52	-
8.1.1	Ley de Ingresos Estimada	-	34,093,335.22	-	34,093,335.22
8.1.1.1	Ley de Ingresos Estimada	-	34,093,335.22	-	34,093,335.22
8.1.2	Ley de Ingresos por Ejecutar	-	18,056,878.40	45,015,483.22	- 26,958,604.82
8.1.2.1	Ley de Ingresos por Ejecutar	-	18,056,878.40	45,015,483.22	- 26,958,604.82
8.1.3	Modificaciones a la Ley de Ingresos Estimada	-	10,922,148.00	-	10,922,148.00
8.1.3.1	Modificaciones a la Ley de Ingresos Estimada	-	10,922,148.00	-	10,922,148.00
8.1.4	Ley de Ingresos Devengada	-	17,769,886.90	18,056,878.40	- 286,991.50
8.1.4.1	Ley de Ingresos Devengada	-	17,769,886.90	18,056,878.40	- 286,991.50

8.1.5	Ley de Ingresos Recaudada	-	-	17,769,886.90	- 17,769,886.90
8.1.5.1	Ley de Ingresos Recaudada	-	-	17,769,886.90	- 17,769,886.90
8.2	PRESUPUESTO DE EGRESOS	-	109,881,014.66	109,881,014.66	-
8.2.1	Presupuesto de Egresos Aprobado	-	-	34,093,335.22	- 34,093,335.22
8.2.1.1	Presupuesto de Egresos Aprobado	-	-	34,093,335.22	- 34,093,335.22
8.2.2	Presupuesto de Egresos por Ejercer	-	45,122,629.82	16,269,956.16	28,852,673.66
8.2.2.1	Presupuesto de Egresos por Ejercer	-	45,122,629.82	16,269,956.16	28,852,673.66
8.2.3	Modificaciones al Presupuesto de Egresos Aprobado	-	107,146.60	11,029,294.60	- 10,922,148.00
8.2.3.1	Modificaciones al Presupuesto de Egresos Aprobado	-	107,146.60	11,029,294.60	- 10,922,148.00
8.2.4	Presupuesto de Egresos Comprometido	-	16,162,809.56	16,162,809.56	-
8.2.4.1	Presupuesto de Egresos Comprometido	-	16,162,809.56	16,162,809.56	-
8.2.5	Presupuesto de Egresos Devengado	-	16,162,809.56	16,162,809.56	-
8.2.5.1	Presupuesto de Egresos Devengado	-	16,162,809.56	16,162,809.56	-
8.2.6	Presupuesto de Egresos Ejercido	-	16,162,809.56	16,162,809.56	-
8.2.6.1	Presupuesto de Egresos Ejercido	-	16,162,809.56	16,162,809.56	-
8.2.7	Presupuesto de Egresos Pagado	-	16,162,809.56	-	16,162,809.56
8.2.7.1	Presupuesto de Egresos Pagado	-	16,162,809.56	-	16,162,809.56

INSTITUTO ESTATAL
DE INFRAESTRUCTURA
EDUCATIVA MORELOS

Información Programática

PRIMER INFORME DE CUENTA PÚBLICA
INSTITUTO ESTATAL DE INFRAESTRUCTURA EDUCATIVA
ENERO – MARZO
2025

Concepto	Egresos					Subejercicio
	Aprobado	Ampliaciones/ (Reducciones)	Modificado	Devengado	Pagado	
	1	2	3 = (1 + 2)	4	5	6 = (3 - 4)
Programas						
Subsidios: Sector Social y Privado o Ent. Federativas y Municipios	-	-	-	-	-	-
Sujetos a Reglas de Operación	-	-	-	-	-	-
Otros Subsidios	-	-	-	-	-	-
Desempeño de las Funciones	**7,132,230**	**10,922,148**	**18,054,378**	**16,162,809**	**16,162,809**	**1,891,569**
Prestación de Servicios Públicos	7,132,230	10,922,148	18,054,378	16,162,809	16,162,809	1,891,569
Provisión de Bienes Públicos	-	-	-	-	-	-
Planeación, Seguimiento y Evaluación de Políticas Públicas	-	-	-	-	-	-
Promoción y Fomento	-	-	-	-	-	-
Regulación y Supervisión	-	-	-	-	-	-
Funciones de las Fuerzas Armadas (Únicamente Gobierno Federal)	-	-	-	-	-	-
Específicos	-	-	-	-	-	-
Proyectos de Inversión	-	-	-	-	-	-
Administrativos y de Apoyo	-	-	-	-	-	-
Apoyo al Proceso Presupuestario y para Mejorar la Eficiencia Institucional	-	-	-	-	-	-
Apoyo a la Función Pública y al Mejoramiento de la Gestión	-	-	-	-	-	-
Operaciones Ajenas	-	-	-	-	-	-
Compromisos	-	-	-	-	-	-
Obligaciones de Cumplimiento de Resolución Jurisdiccional	-	-	-	-	-	-
Desastres Naturales	-	-	-	-	-	-
Obligaciones	-	-	-	-	-	-
Pensiones y Jubilaciones	-	-	-	-	-	-
Aportaciones a la Seguridad Social	-	-	-	-	-	-
Aportaciones a Fondos de Estabilización	-	-	-	-	-	-
Aportaciones a Fondos de Inversión y Reestructura de Pensiones	-	-	-	-	-	-
Programas de Gasto Federalizado (Gobierno Federal)	-	-	-	-	-	-
Gasto Federalizado	-	-	-	-	-	-
Participaciones a Entidades Federativas y Municipios	-	-	-	-	-	-
Costo financiero, deuda o apoyos a deudores y ahorradores de la banca	-	-	-	-	-	-
Adeudos de ejercicios fiscales anteriores	-	-	-	-	-	-
Total del Gasto	**7,132,230**	**10,922,148**	**18,054,378**	**16,162,809**	**16,162,809**	**1,891,569**

INSTITUTO ESTATAL DE INFRAESTRUCTURA EDUCATIVA MORELOS

Primer Informe de Cuenta Pública
Instituto Estatal de Infraestructura Educativa
Indicadores de Postura Fiscal
Del 1 de enero al 31 de marzo de 2025
(Cifras en Pesos)

MORELOS LA TIERRA QUE NOS UNE GOBIERNO DEL ESTADO 2024 - 2030

Concepto	Estimado/Aprobado	Devengado	Recaudado/Pagado
I. Ingresos Presupuestarios	**7,132,230**	**18,056,878**	**17,769,887**
1. Ingresos del Gobierno de la Entidad Federativa	-	-	-
2. Ingresos del Sector Paraestatal	7,132,230	18,056,878	17,769,887
II. Egresos Presupuestarios	**7,132,230**	**16,162,809**	**16,162,809**
3. Egresos del Gobierno de la Entidad Federativa	-	-	-
4. Egresos del Sector Paraestatal	7,132,230	16,162,809	16,162,809
III. Balance Presupuestario (Superávit o Déficit) (III= I - II)	**-**	**1,894,069**	**1,607,078**

Concepto	Estimado/Aprobado	Devengado	Recaudado/Pagado
III. Balance presupuestario (Superávit o Déficit)	-	1,894,069	1,607,078
IV. Intereses, Comisiones y Gastos de la Deuda	-	-	-
V. Balance Primario (Superávit o Déficit) (V= III + IV)	**-**	**1,894,069**	**1,607,078**

Concepto	Estimado/Aprobado	Devengado	Recaudado/Pagado
A. Financiamiento	-	-	-
B. Amortización de la deuda	-	-	-
C. Financiamiento Neto	**-**	**-**	**-**

PROGRAMAS Y PROYECTOS DE INVERSIÓN

El Instituto Estatal de Infraestructura Educativa (I.N.E.I.E.M.) del Estado de Morelos, para el primer trimestre del presente año, está ejecutando 12 proyectos de inversión, mismos que están enfocados a la Construcción y Rehabilitación de la Infraestructura Educativa del Estado de Morelos.

CUENTA	NOMBRE DE LA CUENTA	IMPORTE
1.2.3.	FAFEF	12’709,555.28
1.2.3.	FAM Remanentes	96,426,854.60
1.2.3.	R28 Participaciones Federales	103,069,264.82
1.2.3.	Ingresos Propios	11,079,747.99
1.2.3.	Fondo de Infraestructura Social Para las Entidades (FISE)	115,534,094.24
1.2.3.	FAM Básico	113,936,497.56
1.2.3.	FAM Superior	16,720,384.39
1.2.3.	Convenio UTEZ 2024	2’789,379.87
1.2.3.	Disponibilidades (Remanentes – Fondo de reserva)	17,045,728.18
1.2.3.	FAM Media Superior	4,818,309.55
1.2.3.	Convenio IEBEM PEEI	744,435.70
1.2.3.	Convenio CECYTE 2024	2’500,000.00

Así mismo, se informa que actualmente se está llevando a cabo los trabajos administrativos para el cierre y/o conclusión del programa FAM Remanentes de los diferentes ejercicios fiscales, el cual fue autorizado en el ejercicio anterior (2024), y con esto realizar lo conducente para la desincorporación del activo dentro de las cuentas contables de este Instituto.

MORELOS | HACIENDA

GOBIERNO DEL ESTADO DE MORELOS

PROGRAMAS PRESUPUESTARIOS

2025

Secretaría de Infraestructura

Marzo, 2025

El presente Programa, se formuló con fundamento en el artículo 70, fracción XVIII inciso b) de la Constitución Política del Estado Libre y Soberano de Morelos; artículo 24, fracción XXVI de la Ley Orgánica de la Administración Pública Estatal; artículo 17, fracción I, artículo 18 fracción V y artículo 70 de la Ley Estatal de Planeación y artículos 23 y 25 de la Ley de Presupuesto, Contabilidad y Gasto Público.

MORELOS | HACIENDA

XI. Reportes de Metas de los Indicadores de los Programas Presupuestarios del Poder Ejecutivo con Matrices de Indicadores para Resultados

DATOS DEL PROGRAMA								
Programa presupuestario:	K054. Infraestructura Educativa para el Estado	Ramo:	10_Educación	Dependencia o entidad	Secretaría de Infraestructura	Unidad (es) responsable (s):	Instituto Estatal de Infraestructura Educativa	

ALINEACIÓN										
Plan Estatal de Desarrollo 2025-2030			Programa derivado del PED 2025-2030		Agenda 2030				Ejes transversales:	No disponible
Eje estratégico:	No disponible	Programa:	No disponible	Objetivo:	Objetivo 4: Garantizar una educación inclusiva, equitativa y de calidad y promover oportunidades de aprendizaje durante toda la vida para todos	Meta:	4.3. Para 2030, asegurar el acceso en condiciones de igualdad para todos los hombres y las mujeres a una formación técnica, profesional y superior de calidad, incluida la enseñanza universitaria			
Objetivo:	No disponible	Objetivo:	No disponible							

Clasificación Funcional						Actividad Institucional
Finalidad:	2. Desarrollo social	Función:	2.5 Educación	Subfunción:	2.5.6 Otros Servicios Educativos y Actividades Inherentes	

RESULTADOS

Nivel	Objetivos (Resumen Narrativo)	INDICADORES					Línea base	Meta anual	Programación de metas trimestrales 2025				AVANCE ACUMULADO		SEMÁFORO (Verde: Cumplimiento del 100-80% y menor o igual a 130% Amarillo: Cumplimiento del 79-70% y mayor a 129% Rojo: Cumplimiento menor al 70% Naranja: Cumplimiento mayor al 130%)
		Nombre del indicador	Definición del indicador	Método de cálculo	Unidad de medida	Tipo -Dimensión-Sentido de medición-Frecuencia de medición							Al periodo		
							2024	2025	1er. Trim	2do. Trim.	3er. Trim.	4to. Trim	Absoluto	Relativo	
Fin	Contribuir al mejoramiento de infraestructura y equipamiento de las escuelas públicas con equidad, calidad y promoviendo las oportunidades de aprendizaje en los servicios educativos en sus vertientes básico, medio superior y superior.	Cobertura de infraestructura y equipamiento de planteles educativos de los niveles básica, media superior y superior.	Mide los planteles educativos de los niveles básica, media superior y superior que tuvieron acciones de construcción, rehabilitación y equipamiento	(Número de planteles educativos de los niveles básica, media superior y superior que tuvieron acciones de construcción, rehabilitación y equipamiento/Total de planteles educativos de los niveles básica, media superior y superior que requieren acciones de construcción, rehabilitación y equipamiento)*100	Porcentaje	Estratégico-Eficacia-Ascendente-Trienal									
		Porcentaje de planteles educativos públicos construidos, rehabilitados y/o equipados de nivel básico.	Mide la proporción de planteles educativos públicos construidos, rehabilitados y/o equipados de nivel básico con relación al total de planteles educativos públicos que requieren construcción, rehabilitación y/o equipamiento de nivel básico.	(Número de planteles educativos públicos construidos, rehabilitados y/o equipados de nivel básico/Total de planteles educativos públicos que requieren construcción, rehabilitación y/o equipamiento de nivel básico)*100	Porcentaje	Estratégico-Eficacia-Ascendente-Anual									

MORELOS | HACIENDA

Ejercicio Fiscal 2025

XI. Reportes de Metas de los Indicadores de los Programas Presupuestarios del Poder Ejecutivo con Matrices de Indicadores para Resultados

DATOS DEL PROGRAMA

Programa presupuestario:	K054. Infraestructura Educativa para el Estado		Ramo:	10_Educación	Dependencia o entidad	Secretaría de Infraestructura			Unidad (es) responsable (s):				Instituto Estatal de Infraestructura Educativa		
Propósito	Los planteles educativos públicos de los niveles básica, media superior y superior en el estado de Morelos reciben suficiente atención de las necesidades de infraestructura y equipamiento.	Porcentaje de planteles educativos públicos construidos, rehabilitados y/o equipados de nivel media superior	Mide la proporción de planteles educativos públicos construidos, rehabilitados y/o equipados de nivel media superior con relación al total de planteles educativos públicos que requieren contrucción, rehabilitación y/o equipamiento de nivel media superior.	(Número de planteles educativos públicos construidos, rehabilitados y/o equipados de nivel media superior/Total de planteles educativos públicos que requieren contrucción, rehabilitación y/o equipamiento de nivel media superior)*100	Porcentaje	Estratégico-Eficacia-Ascendente-Anual									
		Porcentaje de planteles educativos públicos construidos, rehabilitados y/o equipados de nivel superior.	Mide la proporción de planteles educativos públicos construidos, rehabilitados y/o equipados de nivel superior con relación al total de planteles educativos públicos que requieren contrucción, rehabilitación y/o equipamiento de nivel superior.	(Número de planteles educativos públicos construidos, rehabilitados y/o equipados de nivel superior/Total de planteles educativos públicos que requieren contrucción, rehabilitación y/o equipamiento de nivel superior)*100	Porcentaje	Estratégico-Eficacia-Ascendente-Anual									

XI. Reportes de Metas de los Indicadores de los Programas Presupuestarios del Poder Ejecutivo con Matrices de Indicadores para Resultados

DATOS DEL PROGRAMA									
Programa presupuestario:	K054. Infraestructura Educativa para el Estado		Ramo:	10_Educación	Dependencia o entidad	Secretaría de Infraestructura	Unidad (es) responsable (s):	Instituto Estatal de Infraestructura Educativa	
Componente 1	Obras de construcción y/o rehabilitación de planteles educativos públicos de nivel básico	Porcentaje de obras de construcción y/o rehabilitación de planteles educativos públicos de nivel básico entregadas	Mide la proporción de obras de construcción y/o rehabilitación de planteles educativos públicos de nivel básico entregadas en relación al total de obras de construcción y/o rehabilitación de planteles educativos públicos de nivel básico concluidas	(Número de obras de construcción y/o rehabilitación de planteles educativos públicos de nivel básico entregadas/Total de obras de construcción y/o rehabilitación de planteles educativos públicos de nivel básico concluidas)*100	Porcentaje	Gestión-Eficacia-Ascendente-Trimestral			
		Porcentaje de obras de construcción y/o rehabilitación de planteles educativos públicos de nivel básico concluidas	Mide la proporción de obras de construcción y/o rehabilitación de planteles educativos públicos de nivel básico concluidas en relación al total de obras de construcción y/o rehabilitación de planteles educativos públicos de nivel básico contratadas	(Número obras de construcción y/o rehabilitación de planteles educativos públicos de nivel básico concluidas/Total de obras de construcción y/o rehabilitación de planteles educativos públicos de nivel básico contratadas)*100	Porcentaje	Gestión-Eficacia-Ascendente-Trimestral			

XI. Reportes de Metas de los Indicadores de los Programas Presupuestarios del Poder Ejecutivo con Matrices de Indicadores para Resultados

DATOS DEL PROGRAMA								
Programa presupuestario:	K054. Infraestructura Educativa para el Estado		Ramo:	10_Educación	Dependencia o entidad	Secretaría de Infraestructura	Unidad (es) responsable (s):	Instituto Estatal de Infraestructura Educativa
Actividad 1.3	Supervisión de obras de construcción y/o rehabilitación de planteles educativos públicos de nivel básico.	Porcentaje de obras de construcción y/o rehabilitación de planteles educativos públicos de nivel básico supervisadas.	Mide la proporción de obras de construcción y/o rehabilitación de planteles educativos públicos de nivel básico supervisadas con relación al total de obras de construcción y/o rehabilitación de planteles educativos públicos de nivel básico contratadas	(Número obras de construcción y/o rehabilitación de planteles educativos públicos de nivel básico supervisadas/Total de obras de construcción y/o rehabilitación de planteles educativos públicos de nivel básico contratadas)*100	Porcentaje	Gestión-Eficacia-Ascendente-Trimestral		
		Porcentaje de licitaciones públicas realizadas para obras de construcción y/o rehabilitación de nivel básico.	Mide la proporción de licitaciones públicas realizadas para obras de construcción y/o rehabilitación de nivel básico con relación al total de licitaciones públicas autorizadas para obras de construcción y/o rehabilitación de nivel básico	(Número de licitaciones públicas realizadas para obras de construcción y/o rehabilitación de nivel básico/Total de licitaciones públicas autorizadas paras obras de construcción y/o rehabilitación de nivel básico)*100	Porcentaje	Gestión-Eficacia-Ascendente-Trimestral		
Actividad 1.2	Contratación de obras de construcción y/o rehabilitación de nivel básico.	Porcentaje de invitación restringida a cuando menos tres personas realizada para obras de construcción y/o rehabilitación de nivel básico.	Mide la proporción de invitación restringida a cuando menos tres personas realizadas para obras de construcción y/o rehabilitación de nivel básico con relación al total de invitación restringida a cuando menos tres personas autorizadas para obras de construcción y/o rehabilitación de nivel básico	(Número de invitación restringida a cuando menos tres personas realizadas para obras de construcción y/o rehabilitación de nivel básico/Total de invitación restringida a cuando menos tres personas autorizadas para obras de construcción y/o rehabilitación de nivel básico)*100	Porcentaje	Gestión-Eficacia-Ascendente-Trimestral		
		Porcentaje de adjudicación directa realizada para obras de construcción y/o rehabilitación de nivel básico.	Mide la proporción de adjudicaciones directas realizadas para obras de construcción y/o rehabilitación de nivel básico con relación al total de adjudicaciones directas autorizadas para obras de construcción y/o rehabilitación de nivel básico	(Número de adjudicaciones directas realizadas para obras de construcción y/o rehabilitación de nivel básico/Total de adjudicaciones directas autorizadas para obras de construcción y/o rehabilitación de nivel básico)*100	Porcentaje	Gestión-Eficacia-Ascendente-Trimestral		
Actividad 1.1	Elaboración de proyectos básicos para la construcción y/o rehabilitación de planteles educativos públicos de nivel básico	Porcentaje de proyectos básicos elaborados para construcción y/o rehabilitación de planteles educativos de nivel básico	Mide la proporción de proyectos básicos elaborados para construcción y/o rehabilitación de planteles educativos de nivel básico con relación al total de proyectos básicos autorizados para construcción y/o rehabilitación de planteles educativos de nivel básico	(Número de proyectos básicos elaborados para construcción y/o rehabilitación de planteles educativos de nivel básico/Total de proyectos básicos autorizados para construcción y/o rehabilitación de planteles educativos de nivel básico)*100	Porcentaje	Gestión-Eficacia-Ascendente-Trimestral		

XI. Reportes de Metas de los Indicadores de los Programas Presupuestarios del Poder Ejecutivo con Matrices de Indicadores para Resultados

DATOS DEL PROGRAMA

Programa presupuestario:	K054. Infraestructura Educativa para el Estado		Ramo:	10_Educación	Dependencia o entidad	Secretaría de Infraestructura	Unidad (es) responsable (s):	Instituto Estatal de Infraestructura Educativa
Componente 2	Equipamiento de planteles educativos públicos de nivel básico.	Porcentaje de equipamientos de planteles educativos públicos de nivel básico entregados.	Mide la proporción de equipamientos de planteles educativos públicos de nivel básico entregados con relación al total de equipamientos de planteles educativos públicos de nivel básico concluidos	(Número de equipamientos de planteles educativos públicos de nivel básico entregados/Total de equipamientos de planteles educativos públicos de nivel básico concluidos)*100	Porcentaje	Gestión-Eficacia-Ascendente-Trimestral		
		Porcentaje de equipamientos de planteles educativos públicos de nivel básico concluidos.	Mide la proporción de equipamientos de planteles educativos públicos de nivel básico concluidos con relación al total de de equipamientos de planteles educativos públicos de nivel básico contratados	(Número de equipamientos de planteles educativos públicos de nivel básico concluidos/Total de equipamientos de planteles educativos públicos de nivel básico contratados)*100	Porcentaje	Gestión-Eficacia-Ascendente-Trimestral		
Actividad 2.3	Supervisión de planteles educativos públicos equipados de nivel básico.	Porcentaje de planteles educativos públicos con equipamiento de nivel básico supervisados.	Mide la proporción de planteles educativos públicos con equipamiento de nivel básico supervisados con relación al total de planteles educativos públicos con equipamiento de nivel básico contratados.	(Número de planteles educativos públicos con equipamiento de nivel básico supervisadas/Total de planteles educativos públicos con equipamiento de nivel básico contratadas)*100	Porcentaje	Gestión-Eficacia-Ascendente-Trimestral		
		Porcentaje de licitaciones públicas realizadas con equipamiento educativo público de nivel básico	Mide la proporción de licitaciones públicas realizadas para equipamiento educativo público de nivel básico con relación al total de licitaciones públicas autorizadas para equipamiento educativo público de nivel básico	(Número de licitaciones públicas realizadas para equipamiento educativo público de nivel básico/Total de licitaciones públicas autorizadas para equipamiento educativo público de nivel básico)*100	Porcentaje	Gestión-Eficacia-Ascendente-Trimestral		
Actividad 2.2	Contratación de equipamiento educativo público de nivel básico	Porcentaje de invitación restringida a cuando menos tres personas realizada para equipamiento educativo público de nivel básico	Mide la proporción de invitación restringida a cuando menos tres personas realizadas para equipamiento educativo público de nivel básico con relación al total de invitación restringida a cuando menos tres personas autorizadas para equipamiento educativo público de nivel básico	(Número de invitación restringida a cuando menos tres personas realizadas para equipamiento educativo público de nivel básico/Total de invitación restringida a cuando menos tres personas autorizadas para equipamiento educativo público de nivel básico)*100	Porcentaje	Gestión-Eficacia-Ascendente-Trimestral		
		Porcentaje de adjudicación directa realizada para equipamiento educativo público de nivel básico	Mide la proporción de adjudicaciones directas realizadas para equipamiento educativo público de nivel básico con relación al total de adjudicaciones directas autorizadas para equipamiento educativo público de nivel básico	(Número de adjudicaciones directas realizadas para equipamiento educativo público de nivel básico/Total de adjudicaciones directas autorizadas para equipamiento educativo público de nivel básico)*100	Porcentaje	Gestión-Eficacia-Ascendente-Trimestral		

MORELOS | HACIENDA

XI. Reportes de Metas de los Indicadores de los Programas Presupuestarios del Poder Ejecutivo con Matrices de Indicadores para Resultados

DATOS DEL PROGRAMA													
Programa presupuestario:	K054. Infraestructura Educativa para el Estado		Ramo:	10_Educación	Dependencia o entidad	Secretaría de Infraestructura			Unidad (es) responsable (s):			Instituto Estatal de Infraestructura Educativa	
Actividad 2.1	Elaboración de proyectos ejecutivos para equipamiento educativo público de nivel básico	Porcentaje de proyectos ejecutivos elaborados para equipamiento educativo público de nivel básico	Mide la proporción de proyectos ejecutivos elaborados para equipamiento educativo público de nivel básico con relación al total de proyectos ejecutivos autorizados para equipamiento educativo público de nivel básico	(Número de proyectos ejecutivos elaborados para equipamiento educativo público de nivel básico/Total de proyectos ejecutivos autorizados para equipamiento educativo público de nivel básico)*100	Porcentaje	Gestión-Eficacia-Ascendente-Trimestral							
Componente 3	Obras de construcción y/o rehabilitación de planteles educativos públicos de nivel media superior	Porcentaje de obras de construcción y/o rehabilitación de planteles educativos públicos de nivel media superior entregadas	Mide la proporción de obras de construcción y/o rehabilitación de planteles educativos públicos de nivel media superior entregadas en relación al total de obras de construcción y/o rehabilitación de planteles educativos públicos de nivel media superior concluidas	(Número de obras de construcción y/o rehabilitaciónde planteles educativos públicos de nivel media superior entregadas/Total de obras de construcción y/o rehabilitación de planteles educativos públicos de nivel media superior concluidas)*100	Porcentaje	Gestión-Eficacia-Ascendente-Trimestral							
		Porcentaje de obras de construcción y/o rehabilitación de planteles educativos públicos de nivel media superior concluidas	Mide la proporción de obras de construcción y/o rehabilitación de planteles educativos públicos de nivel media superior concluidas en relación al total de obras de construcción y/o rehabilitación de planteles educativos públicos de nivel media superior contratadas	(Número obras de construcción y/o rehabilitación de planteles educativos públicos de nivel media superior concluidas/Total de obras de construcción y/o rehabilitación de planteles educativos públicos de nivel media superior contratadas)*100	Porcentaje	Gestión-Eficacia-Ascendente-Trimestral							
Actividad 3.3	Supervisión de obras de construcción y/o rehabilitación de planteles educativos públicos de nivel media superior	Porcentaje de obras de construcción y/o rehabilitación de planteles educativos públicos de nivel media superior supervisadas	Mide la proporción de obras de construcción y/o rehabilitación de planteles educativos públicos de nivel media superior supervisadas con relación al total de obras de construcción y/o rehabilitación de planteles educativos públicos de nivel media superior contratadas	(Número de obras de construcción y/o rehabilitación de planteles educativos públicos de nivel media superior supervisadas/Total de obras de construcción y/o rehabilitación de planteles educativos públicos de nivel media superior contratadas)*100	Porcentaje	Gestión-Eficacia-Ascendente-Trimestral							
		Porcentaje de licitaciones públicas realizadas para obras de construcción y/o rehabilitación de nivel media superior.	Mide la proporción de licitaciones públicas realizadas para obras de construcción y/o rehabilitación de nivel media superior con relación al total de licitaciones públicas autorizadas paras obras de construcción y/o rehabilitación de nivel media superior	(Número de licitaciones públicas realizadas para obras de construcción y/o rehabilitación de nivel media superior /Total de licitaciones públicas autorizadas paras obras de construcción y/o rehabilitación de nivel media superior)*100	Porcentaje	Gestión-Eficacia-Ascendente-Trimestral							

MORELOS | HACIENDA

Ejercicio Fiscal 2025

XI. Reportes de Metas de los Indicadores de los Programas Presupuestarios del Poder Ejecutivo con Matrices de Indicadores para Resultados

DATOS DEL PROGRAMA

Programa presupuestario:	K054. Infraestructura Educativa para el Estado		Ramo:	10_Educación	Dependencia o entidad	Secretaría de Infraestructura			Unidad (es) responsable (s):				Instituto Estatal de Infraestructura Educativa		
Actividad 3.2	Contratación de obras de construcción y/o rehabilitación de nivel media superior.	Porcentaje de invitación restringida a cuando menos tres personas realizada para obras de construcción y/o rehabilitación de nivel media superior.	Mide la proporción de invitación restringida a cuando menos tres personas realizadas para obras de construcción y/o rehabilitación de nivel media superior con relación al total de invitación restringida a cuando menos tres personas autorizadas para obras de construcción y/o rehabilitación de nivel media superior	(Número de invitación restringida a cuando menos tres personas realizadas para obras de construcción y/o rehabilitación de nivel media superior/Total de invitación restringida a cuando menos tres personas autorizadas para obras de construcción y/o rehabilitación de nivel media superior)*100	Porcentaje	Gestión-Eficacia-Ascendente-Trimestral									
		Porcentaje de adjudicación directa realizada para obras de construcción y/o rehabilitación de nivel media superior.	Mide la proporción de adjudicaciones directas realizadas para obras de construcción y/o rehabilitación de nivel media superior con relación al total de adjudicaciones directas autorizadas para obras de construcción y/o rehabilitación de nivel media superior	(Número de adjudicaciones directas realizadas para obras de construcción y/o rehabilitación de nivel media superior/Total de adjudicaciones directas autorizadas para obras de construcción y/o rehabilitación de nivel media superior)*100	Porcentaje	Gestión-Eficacia-Ascendente-Trimestral									
Actividad 3.1	Elaboración de proyectos básicos para la construcción y/o rehabilitación de planteles educativos públicos de nivel media superior.	Porcentaje de proyectos básicos para la construcción y/o rehabilitación de planteles educativos públicos de nivel media superior.	Mide la proporción de proyectos básicos elaborados para la construcción y/o rehabilitación de planteles educativos públicos de nivel media superior con relación al total de proyectos básicos autorizados para la construcción y/o rehabilitación de planteles educativos públicos de nivel media superior.	(Número de proyectos básicos elaborados para la construcción y/o rehabilitación de planteles educativos públicos de nivel media superior/Total de proyectos básicos autorizados para la construcción y/o rehabilitación de planteles educativos públicos de nivel media superior)*100	Porcentaje	Gestión-Eficacia-Ascendente-Trimestral									

MORELOS | HACIENDA

XI. Reportes de Metas de los Indicadores de los Programas Presupuestarios del Poder Ejecutivo con Matrices de Indicadores para Resultados

DATOS DEL PROGRAMA							
Programa presupuestario:	K054. Infraestructura Educativa para el Estado	Ramo:	10_Educación	Dependencia o entidad	Secretaría de Infraestructura	Unidad (es) responsable (s):	Instituto Estatal de Infraestructura Educativa
Componente 4	Equipamiento de planteles educativos públicos de nivel medio superior.	Porcentaje de equipamientos de planteles educativos públicos de nivel medio superior entregados.	Mide la proporción de equipamientos de planteles educativos públicos de nivel medio superior entregados con relación al total de equipamientos de planteles educativos públicos de nivel medio superior concluidos	(Número de equipamientos de planteles educativos públicos de nivel medio superior entregados/Total de de planteles educativos equipados de nivel medio superior concluidos)*100	Porcentaje	Gestión-Eficacia-Ascendente-Trimestral	
		Porcentaje de equipamientos de planteles educativos públicos de nivel medio superior concluidos.	Mide la proporción de equipamientos de planteles educativos públicos de nivel medio superior concluidos con relación al total de equipamientos de planteles educativos públicos de nivel medio superior contratados	(Número de equipamientos de planteles educativos públicos de nivel medio superior concluidos/Total de equipamientos de planteles educativos públicos de nivel medio superior contratados)*100	Porcentaje	Gestión-Eficacia-Ascendente-Trimestral	
Actividad 4.3	Supervisión de planteles educativos públicos equipados de nivel medio superior.	Porcentaje de planteles educativos públicos con equipamiento de nivel medio superior supervisados.	Mide la proporción de planteles educativos públicos con equipamiento de nivel medio superior supervisados con relación al total de planteles educativos públicos con equipamiento de nivel medio superior contratados.	(Número de planteles educativos públicos con equipamiento de nivel medio superior supervisadas/Total de planteles educativos públicos con equipamiento de nivel medio superior contratados)*100	Porcentaje	Gestión-Eficacia-Ascendente-Trimestral	
		Porcentaje de licitaciones públicas realizadas con equipamiento educativo público de nivel medio superior.	Mide la proporción de licitaciones públicas realizadas para equipamiento educativo público de nivel media superior con relación al total de licitaciones públicas autorizadas para equipamiento educativo público de nivel media superior	(Número de licitaciones públicas realizadas para equipamiento educativo público de nivel media superior/Total de licitaciones públicas autorizadas para equipamiento educativo público de nivel media superior)*100	Porcentaje	Gestión-Eficacia-Ascendente-Trimestral	
		Porcentaje de licitaciones públicas realizadas con equipamiento educativo público de nivel medio superior.	Mide la proporción de licitaciones públicas realizadas para equipamiento educativo público de nivel media superior con relación al total de licitaciones públicas autorizadas para equipamiento educativo público de nivel media superior	(Número de licitaciones públicas realizadas para equipamiento educativo público de nivel media superior/Total de licitaciones públicas autorizadas para equipamiento educativo público de nivel media superior)*100	Porcentaje	Gestión-Eficacia-Ascendente-Trimestral	

MORELOS | HACIENDA

Ejercicio Fiscal 2025

XI. Reportes de Metas de los Indicadores de los Programas Presupuestarios del Poder Ejecutivo con Matrices de Indicadores para Resultados

DATOS DEL PROGRAMA

Programa presupuestario:	K054. Infraestructura Educativa para el Estado		Ramo:	10_Educación	Dependencia o entidad	Secretaría de Infraestructura	Unidad (es) responsable (s):	Instituto Estatal de Infraestructura Educativa
Actividad 4.2	Contratación de equipamiento educativo público de nivel medio superior	Porcentaje de invitación restringida a cuando menos tres personas realizada para equipamiento educativo público de nivel medio superior.	Mide la proporción de invitación restringida a cuando menos tres personas realizadas para equipamiento educativo público de nivel media superior con relación al total de invitación restringida a cuando menos tres personas autorizadas para equipamiento educativo público de nivel media superior	(Número de invitación restringida a cuando menos tres personas realizadas para equipamiento educativo público de nivel media superior/Total de invitación restringida a cuando menos tres personas autorizadas para equipamiento educativo público de nivel media superior)*100	Porcentaje	Gestión-Eficacia-Ascendente-Trimestral		
		Porcentaje de adjudicación directa realizada para equipamiento educativo público de nivel medio superior.	Mide la proporción de adjudicaciones directas realizadas para equipamiento educativo público de nivel media superior con relación al total de adjudicaciones directas autorizadas para equipamiento educativo público de nivel media superior	(Número de adjudicaciones directas realizadas para equipamiento educativo público de nivel media superior/Total de adjudicaciones directas autorizadas para equipamiento educativo público de nivel media superior)*100	Porcentaje	Gestión-Eficacia-Ascendente-Trimestral		
Actividad 4.1	Elaboración de proyectos ejecutivos para equipamiento educativo público de nivel medio superior	Porcentaje de proyectos ejecutivos elaborados para equipamiento educativo público de nivel medio superior	Mide la proporción de proyectos ejecutivos elaborados para equipamiento educativo público de nivel medio superior con relación al total de proyectos ejecutivos autorizados para equipamiento educativo público de nivel medio superior	(Número de proyectos ejecutivos elaborados para equipamiento educativo público de nivel medio superior/Total de proyectos ejecutivos autorizados para equipamiento educativo público de nivel medio superior)*100	Porcentaje	Gestión-Eficacia-Ascendente-Trimestral		

MORELOS | HACIENDA

Ejercicio Fiscal 2025

XI. Reportes de Metas de los Indicadores de los Programas Presupuestarios del Poder Ejecutivo con Matrices de Indicadores para Resultados

DATOS DEL PROGRAMA							
Programa presupuestario:	K054. Infraestructura Educativa para el Estado	Ramo:	10_Educación	Dependencia o entidad	Secretaría de Infraestructura	Unidad (es) responsable (s):	Instituto Estatal de Infraestructura Educativa

PRESUPUESTO AUTORIZADO (Miles de pesos)												
Gasto corriente (Gasto de operación, acciones de fomento, coparticipaciones y aportaciones federales)						Gasto de capital					Otros recursos	
Recursos fiscales		Recursos federales				Recursos fiscales	Recursos federales				Ingresos propios	Recursos de libre disposición
		Ramo / Fondo	No etiquetados	Ramo / Fondo	Etiquetados		Ramo / Fondo	No etiquetado	Ramo / Fondo	Etiquetado		
33734.08												
Sub-totales	33,734.08		-		-	-		-		-	-	-

Presupuesto total de gasto corriente	33,734.08
Presupuesto total de gasto de capital	-
Otros recursos	-
Presupuesto total autorizado	33,734.08

Observaciones

INSTITUTO ESTATAL
DE INFRAESTRUCTURA
EDUCATIVA MORELOS

Anexos

PRIMER INFORME DE CUENTA PÚBLICA
INSTITUTO ESTATAL DE INFRAESTRUCTURA EDUCATIVA
ENERO - MARZO
2025

Código	Descripción del Bien Inmueble	Valor en libros
S/N	TERRENO CON UNA SUPERFICIE TOTAL DE 12,270.97 m2, CON UNA CONSTRUCCION TOTAL DE 1,942.80 m2 DIVIDIDO EN OCHO AREAS INCLUYENDO ESTACIONAMIENTO Y ARES VERDES.	25,657,558

INSTITUTO ESTATAL DE INFRAESTRUCTURA EDUCATIVA MORELOS

Primer Informe de Cuenta Pública
Instituto Estatal de Infraestructura Educativa
Relación de Cuentas Bancarias Productivas Específicas
Al 31 de marzo de 2025

MORELOS LA TIERRA QUE NOS UNE GOBIERNO DEL ESTADO 2024 - 2030

Clave	Fondo, Programa o Convenio	Datos de la Cuenta Bancaria	
		Institución Bancaria	Número de Cuenta
	GASTO CORRIENTE	BANAMEX	4010-9953
	INVERSION GASTO CORRIENTE	BANAMEX	4010-9953
	FAM POTENCIADO	BANAMEX	7009 480616
	FAM POTENCIADO REMANENTES 2018	BANAMEX	7015 977906
	PRESUPUESTO DE EGRESO ESTATAL 2020	BANAMEX	7015 4149765
	FAM BASICO 2021	BANAMEX	7017-0732667
	PADE	BANAMEX	273 -0009
	FAM 2020	BANAMEX	8020
	FAM MEDIA SUPERIOR 2021	BANAMEX	7017 3996037
	FAM POTENCIADO REMANENTES 2021	BANAMEX	7017 3296434
	EXPANSION DE LA EDUCACION MEDIA SUPERIOR Y SUPERIOR (ITz)	BANORTE	0472 526781
	FAM REMANENTES 2018	BANORTE	1197
	FAM RENDIMIENTOS 2014	BANORTE	6642
	EXPANSION DE LA EDUCACION MEDIA SUPERIOR (CBTIS 76)	BANORTE	04957 34316
	ESCUELAS AL CIEN	BANORTE	0472 5267900
	FONDEN EDUCATIVO FEDERAL	BANORTE	03571 85865
	FONDEN GASTOS DE OPERACIÓN	BANORTE	03302 68163
	BANORTE	BANORTE	0596 50171
	BANORTE	BANORTE	0596 645720
	FONDEN RECONSTRUCCION	BANORTE	365576020
	UPEMOR GASTOS DE OPERACIÓN	BANORTE	1017209781
	PRE 2017-2018	BANORTE	1023769231
	GASTO CORRIENTE	BANBAJIO	1655 478
	NOMINA	BANBAJIO	1655 485

Clave	Fondo, Programa o Convenio	Datos de la Cuenta Bancaria	
		Institución Bancaria	Número de Cuenta
	INVERSION	BANBAJIO	16555 480
	PROG.REF.EDUC.2018	BANBAJIO	16555 486
	FAM REMANENTE 2018	BANBAJIO	16552 291
	(FEIF 2020)	BANBAJIO	2372 7548
	GASTO CORRIENTE 2022	BBVA	0118 119244
	GASTO CORRIENTE 2023	BBVA	0119 568077
	CONVENIO UTEZ 2022	BBVA	0119 592547
	CONVENIO COBAEM 2022	BBVA	0119 568840
	GASTO CORRIENTE 2024	BBVA	0122 211254
	FAM REM EJERC 2024	BBVA	0123 075990
	PART. FED. 2024	BBVA	0123 150070
	INGRESOS PROPIOS 2024	BBVA	0123 150135
	CUPON CERO 2024	BBVA	0123 150100
	FISE 2024	BBVA	0123 150062
	CONVENIO UTEZ 2024	BBVA	0123 281272
	FAM BASICO 2024	BBVA	0123 347605
	FAFEF 2024	BBVA	0123 552128
	2024 DISPONIBILIDADES REMANENTES	BBVA	0123 552101
	CONVENIO IEBEM 2024	BBVA	0123 552098
	FAM SUPERIOR 2024	BBVA	0123 552144
	FAM MEDIA SUPERIOR 2024	BBVA	0123 599167
	CONVENIO CECYTE 2024	BBVA	0123 686140
	FAM BASICO RENDIMIENTOS 2024	BBVA	0124 315995
	GASTO CORRIENTE 2025	BBVA	0124 327950

RELACIÓN DE ESQUEMAS BURSÁTILES Y DE COBERTURAS FINANCIERAS

El Instituto Estatal de Infraestructura Educativa, del 01 de Enero al 31 de Marzo del Ejercicio Fiscal 2025, no cuenta con Esquemas Bursátiles y de Coberturas financieras que reportar en la Cuenta Pública correspondiente al Primer Trimestre del Ejercicio 2025.

Instituto Morelense de Radio y Televisión

Primer Informe de Cuenta Pública
Organismos Públicos Descentralizados
enero - marzo
2025

Introducción

PRIMER INFORME DE CUENTA PÚBLICA
INSTITUTO MORELENSE DE RADIO Y TELEVISION
ENERO - MARZO
2025

Introducción

El Instituto Morelense de Radio y Televisión, es un Organismo Público descentralizado creado mediante decreto el 08 de mayo de 2013, con personalidad jurídica y patrimonio propio, y tiene como objetivo promover la transmisión de programas de divulgación con fines de orientación social, cultural y cívica, lo cual nos permite ser un sistema de comunicación abierta y autónoma donde participan los individuos, los grupos y las instituciones, de acuerdo a sus intereses y necesidades, para conocer, discutir y actuar sobre la materia pública.

Actualmente el IMRyT en coordinación con el **INDETEC** (Instituto para el Desarrollo Técnico de las Haciendas Públicas), se encuentra en estado armonizado y cumple con todos y cada uno de los requerimientos señalados en la Ley General de Contabilidad así como con los documentos técnicos emitidos por Consejo Nacional de Armonización contable y así dar cabal cumplimiento a las disposiciones para la elaboración, contenido, integración y presentación de las cuentas públicas, así como la consolidación de los estados financieros de los entes públicos.

Información Contable

PRIMER INFORME DE CUENTA PÚBLICA
INSTITUTO MORELENSE DE RADIO Y TELEVISION
ENERO - MARZO

2025

Primer Informe de Cuenta Pública
INSTITUTO MORELENSE DE RADIO Y TELEVISION
Estado de Actividades
Del 1 de enero al 31 de marzo de 2024 y 2025
(Cifras en Pesos)

Concepto	2025	2024
INGRESOS Y OTROS BENEFICIOS		
Ingresos de Gestión	***137,100***	***123,585***
Impuestos	-	-
Cuotas y Aportaciones de Seguridad Social	-	-
Contribuciones de Mejoras	-	-
Derechos	-	-
Productos	-	-
Aprovechamientos	-	-
Ingresos por Venta de Bienes y Prestación de Servicios	137,100	123,585
Participaciones, Aportaciones, Convenios, Incentivos Derivados de la Colaboración Fiscal, Fondos Distintos de Aportaciones, Transferencias, Asignaciones, Subsidios y Subvenciones, y Pensiones y Jubilaciones	***11,409,040***	***13,729,763***
Participaciones, Aportaciones, Convenios, Incentivos Derivados de la Colaboración Fiscal y Fondos Distintos de Aportaciones	-	-
Transferencias, Asignaciones, Subsidios y Subvenciones, y Pensiones y Jubilaciones	11,409,040	13,729,763
Otros Ingresos y Beneficios	***32,313***	***46,874***
Ingresos Financieros	32,313	46,874
Incremento por Variación de Inventarios	-	-
Disminución del Exceso de Estimaciones por Pérdida o Deterioro u Obsolescencia	-	-
Disminución del Exceso de Provisiones	-	-
Otros Ingresos y Beneficios Varios	-	-
Total de Ingresos y Otros Beneficios	**11,578,453**	**13,900,222**

Concepto	2025	2024
GASTOS Y OTRAS PÉRDIDAS		
Gastos de Funcionamiento	***6,551,742***	***6,637,091***
Servicios Personales	5,724,251	5,700,966
Materiales y Suministros	158,250	89,864
Servicios Generales	669,241	846,261
Transferencias, Asignaciones, Subsidios y Otras Ayudas	***1,681,985***	***1,503,373***
Transferencias Internas y Asignaciones al Sector Público	-	-
Transferencias al Resto del Sector Público	-	-
Subsidios y Subvenciones	-	-
Ayudas Sociales	-	-
Pensiones y Jubilaciones	1,681,985	1,503,373
Transferencias a Fideicomisos, Mandatos y Contratos Análogos	-	-
Transferencias a la Seguridad Social	-	-
Donativos	-	-
Transferencias al Exterior	-	-
Participaciones y Aportaciones	***-***	***-***
Participaciones	-	-
Aportaciones	-	-
Convenios	-	-
Intereses, Comisiones y Otros Gastos de la Deuda Pública	***-***	***-***
Intereses de la Deuda Pública	-	-
Comisiones de la Deuda Pública	-	-
Gastos de la Deuda Pública	-	-
Costo por Coberturas	-	-
Apoyos Financieros	-	-
Otros Gastos y Pérdidas Extraordinarias	***151,892***	***1,055,116***
Estimaciones, Depreciaciones, Deterioros, Obsolescencia y Amortizaciones	151,892	1,055,116
Provisiones	-	-
Disminución de Inventarios	-	-
Otros Gastos	-	-
Inversión Pública	***-***	***-***
Inversión Pública no Capitalizable	-	-
Total de Gastos y Otras Pérdidas	**8,385,619**	**9,195,580**
Resultados del Ejercicio (Ahorro/Desahorro)	**3,192,834**	**4,704,642**

Bajo protesta de decir verdad declaramos que los Estados Financieros y sus notas, son razonablemente correctos y son responsabilidad del emisor.

Primer Informe de Cuenta Pública
INSTITUTO MORELENSE DE RADIO Y TELEVISION
Estado de Situación Financiera
Al 31 de marzo de 2024 y 2025
(Cifras en Pesos)

CONCEPTO	Año 2025	Año 2024
ACTIVO		
Activo Circulante		
Efectivo y Equivalentes	7,679,903	9,543,586
Derechos a Recibir Efectivo o Equivalentes	898,827	596,778
Derechos a Recibir Bienes o Servicios	-	-
Inventarios	-	-
Almacenes	-	-
Estimación por Pérdida o Deterioro de Activos Circulantes	-	-
Otros Activos Circulantes	-	-
Total de Activos Circulantes	***8,578,730***	***10,140,364***
Activo No Circulante		
Inversiones Financieras a Largo Plazo	-	-
Derechos a Recibir Efectivo o Equivalentes a Largo Plazo	-	-
Bienes Inmuebles, Infraestructura y Construcciones en Proceso	8,756,000	8,756,000
Bienes Muebles	59,848,906	59,561,899
Activos Intangibles	-	-
Depreciación, Deterioro y Amortización Acumulada de Bienes	(59,194,718)	(57,636,905)
Activos Diferidos	-	-
Estimación por Pérdida o Deterioro de Activos no Circulantes	-	-
Otros Activos no Circulantes	-	-
Total de Activos No Circulantes	***9,410,188***	***10,680,994***
Total del Activo	**17,988,918**	**20,821,358**

CONCEPTO	Año 2025	Año 2024
PASIVO		
Pasivo Circulante		
Cuentas por Pagar a Corto Plazo	2,237,743	1,989,691
Documentos por Pagar a Corto Plazo	-	-
Porción a Corto Plazo de la Deuda Pública a Largo Plazo	-	-
Títulos y Valores a Corto Plazo	-	-
Pasivos Diferidos a Corto Plazo	-	-
Fondos y Bienes de Terceros en Garantía y/o Administración a Corto Plazo	384,727	35,365
Provisiones a Corto Plazo	-	-
Otros Pasivos a Corto Plazo	-	-
Total de Pasivos Circulantes	***2,622,470***	***2,025,056***
Pasivo No Circulante		
Cuentas por Pagar a Largo Plazo	-	-
Documentos por Pagar a Largo Plazo	-	-
Deuda Pública a Largo Plazo	-	-
Pasivos Diferidos a Largo Plazo	-	-
Fondos y Bienes de Terceros en Garantía y/o en Administración a Largo Plazo	-	-
Provisiones a Largo Plazo	1,991,176	179,639
Total de Pasivos No Circulantes	***1,991,176***	***179,639***
Total del Pasivo	**4,613,646**	**2,204,695**
HACIENDA PÚBLICA / PATRIMONIO		
Hacienda Pública / Patrimonio Contribuido	***67,937,765***	***67,937,765***
Aportaciones	67,257,805	67,257,805
Donaciones de Capital	679,960	679,960
Actualización de la Hacienda Pública / Patrimonio	-	-
Hacienda Pública / Patrimonio Generado	***(54,562,493)***	***(49,321,102)***
Resultados del Ejercicio (Ahorro / Desahorro)	3,192,834	4,704,642
Resultados de Ejercicios Anteriores	(52,462,099)	(48,859,577)
Revalúos	-	-
Reservas	-	-
Rectificaciones de Resultados de Ejercicios Anteriores	(5,293,228)	(5,166,167)
Exceso o Insuficiencia en la Actualización de la Hacienda Publica / Patrimonio	-	-
Resultado por Posición Monetaria	-	-
Resultado por Tenencia de Activos no Monetarios	-	-
Total Hacienda Pública / Patrimonio	**13,375,272**	**18,616,663**
Total del Pasivo y Hacienda Pública / Patrimonio	**17,988,918**	**20,821,358**

Bajo protesta de decir verdad declaramos que los Estados Financieros y sus notas, son razonablemente correctos y son responsabilidad del emisor.

Primer Informe de Cuenta Pública
INSTITUTO MORELENSE DE RADIO Y TELEVISION
Estado de Situación Financiera Detallado - LDF
Al 31 de marzo de 2025 y al 31 de diciembre de 2024
(Cifras en Pesos)

CONCEPTO	31 de marzo 2025	31 de diciembre 2024
ACTIVO		
Activo Circulante		
Efectivo y Equivalentes	***7,679,903***	***4,159,835***
Efectivo	20,000	-
Bancos/Tesorería	7,659,103	4,159,035
Bancos/Dependencias y Otros	-	-
Inversiones Temporales (Hasta 3 meses)	-	-
Fondos con Afectación Específica	-	-
Depósitos de Fondos de Terceros en Garantía y/o Admón.	800	800
Otros Efectivos y Equivalentes	-	-
Derechos a Recibir Efectivo o Equivalentes	***898,827***	***698,444***
Inversiones Financieras de Corto Plazo	-	-
Cuentas por Cobrar a Corto Plazo	897,197	696,814
Deudores Diversos por Cobrar a Corto Plazo	1,630	1,630
Ingresos por Recuperar a Corto Plazo	-	-
Deudores por Anticipos de la Tesorería a Corto Plazo	-	-
Préstamos Otorgados a Corto Plazo	-	-
Otros Derechos a Recibir Efectivo o Equiv. a Corto Plazo	-	-
Derechos a Recibir Bienes o Servicios	-	-
Ant. a Proveedores por Adq. de Bienes y Prest. de Serv. a Corto Plazo	-	-
Ant. a Proveedores por Adq. de Bienes Inm. y Muebles a Corto Plazo	-	-
Ant. a Proveedores por Adq. de Bienes Intangibles a Corto Plazo	-	-
Anticipo a Contratistas por Obras Públicas a Corto Plazo	-	-
Otros Derechos a Recibir Bienes o Servicios a Corto Plazo	-	-
Inventarios	-	-
Inventario de Mercancías para Venta	-	-
Inventario de Mercancías Terminadas	-	-
Inventario de Mercancías en Proceso de Elaboración	-	-
Inventario de Materias Primas, Mat. y Suministros para Producción	-	-
Bienes en Tránsito	-	-
Almacenes	-	-
Estimación por Pérdida o Deterioro de Activos Circulantes	-	-
Est. para Ctas. Incobrables por Derechos a Recibir Efectivo o Equiv.	-	-
Estimación por Deterioro de Inventarios	-	-
Otros Activos Circulantes	-	-
Valores en Garantía	-	-
Bienes en Garantía (excluye depósitos de fondos)	-	-
Bienes Deriv. de Embargos, Decom., Aseguramientos y Dación en Pago	-	-
Adquisición con Fondos de Terceros	-	-
Total de Activos Circulantes	***8,578,730***	***4,858,279***

CONCEPTO	31 de marzo 2025	31 de diciembre 2024
PASIVO		
Pasivo Circulante		
Cuentas por Pagar a Corto Plazo	***2,237,743***	***2,147,134***
Servicios Personales por Pagar a Corto Plazo	1,955,518	1,921,370
Proveedores por Pagar a Corto Plazo	-	-
Contratistas por Obras Públicas por Pagar a Corto Plazo	-	-
Participaciones y Aportaciones por Pagar a Corto Plazo	-	-
Transferencias Otorgadas por Pagar a Corto Plazo	-	-
Int., Comisiones y Otros Gastos de la Deuda Púb. por Pagar a Corto Plazo	-	-
Retenciones y Contribuciones por Pagar a Corto Plazo	282,225	225,764
Devoluciones de la Ley de Ingresos por Pagar a Corto Plazo	-	-
Otras Cuentas por Pagar a Corto Plazo	-	-
Documentos por Pagar a Corto Plazo	-	-
Documentos Comerciales por Pagar a Corto Plazo	-	-
Documentos con Contratistas por Obras Púb. por Pagar a Corto Plazo	-	-
Otros Documentos por Pagar a Corto Plazo	-	-
Porción a Corto Plazo de la Deuda Pública a Largo Plazo	-	-
Porción a Corto Plazo de la Deuda Pública	-	-
Porción a Corto Plazo de Arrendamiento Financiero	-	-
Títulos y Valores a Corto Plazo	-	-
Pasivos Diferidos a Corto Plazo	-	-
Ingresos Cobrados por Adelantado a Corto Plazo	-	-
Intereses Cobrados por Adelantado a Corto Plazo	-	-
Otros Pasivos Diferidos a Corto Plazo	-	-
Fondos y Bienes de Terceros en Garantía y/o Admón. a C. P.	***384,727***	***35,364***
Fondos en Garantía a Corto Plazo	384,727	35,364
Fondos en Administración a Corto Plazo	-	-
Fondos Contingentes a Corto Plazo	-	-
Fondos de Fideicomisos, Mandatos y Contratos Análogos a Corto Plazo	-	-
Otros Fondos de Terceros en Garantía y/o Administración a Corto Plazo	-	-
Valores y Bienes en Garantía a Corto Plazo	-	-
Provisiones a Corto Plazo	-	-
Provisión para Demandas y Juicios a Corto Plazo	-	-
Provisión para Contingencias a Corto Plazo	-	-
Otras Provisiones a Corto Plazo	-	-
Otros Pasivos a Corto Plazo	-	-
Ingresos por Clasificar	-	-
Recaudación por Participar	-	-
Otros Pasivos Circulantes	-	-
Total de Pasivos Circulantes	***2,622,470***	***2,182,498***

Primer Informe de Cuenta Pública
INSTITUTO MORELENSE DE RADIO Y TELEVISION
Estado de Situación Financiera Detallado - LDF
Al 31 de marzo de 2025 y al 31 de diciembre de 2024
(Cifras en Pesos)

CONCEPTO	31 de marzo 2025	31 de diciembre 2024
Activo No Circulante		
Inversiones Financieras a Largo Plazo	-	-
Derechos a Recibir Efectivo o Equivalentes a Largo Plazo	-	-
Bienes Inmuebles, Infraestructura y Const. en Proceso	8,756,000	8,756,000
Bienes Muebles	59,848,906	59,784,660
Activos Intangibles	-	-
Depreciación, Deterioro y Amortización Acumulada de Bienes	(59,194,718)	(58,915,766)
Activos Diferidos	-	-
Estimación por Pérdida o Deterioro de Activos no Circulantes	-	-
Otros Activos no Circulantes	-	-
Total de Activos No Circulantes	***9,410,188***	***9,624,894***
Total del Activo	**17,988,918**	**14,483,173**

CONCEPTO	31 de marzo 2025	31 de diciembre 2024
Pasivo No Circulante		
Cuentas por Pagar a Largo Plazo	-	-
Documentos por Pagar a Largo Plazo	-	-
Deuda Pública a Largo Plazo	-	-
Pasivos Diferidos a Largo Plazo	-	-
Fdos. y Bienes de Terceros en Garantía y/o en Admón. a L.P.	-	-
Provisiones a Largo Plazo	1,991,176	1,991,176
Total de Pasivos No Circulantes	***1,991,176***	***1,991,176***
Total del Pasivo	**4,613,646**	**4,173,674**
HACIENDA PÚBLICA / PATRIMONIO		
Hacienda Pública / Patrimonio Contribuido	***67,937,765***	***67,937,765***
Aportaciones	67,257,805	67,257,805
Donaciones de Capital	679,960	679,960
Actualización de la Hacienda Pública / Patrimonio	-	-
Hacienda Pública / Patrimonio Generado	***(54,562,493)***	***(57,628,266)***
Resultados del Ejercicio (Ahorro / Desahorro)	3,192,834	(3,603,823)
Resultados de Ejercicios Anteriores	(52,462,099)	(48,858,276)
Revalúos	-	-
Reservas	-	-
Rectificaciones de Resultados de Ejercicios Anteriores	(5,293,228)	(5,166,167)
Exceso o Insuficiencia en la Actualización de la Hacienda Pública / Patrimonio	-	-
Resultado por Posición Monetaria	-	-
Resultado por Tenencia de Activos no Monetarios	-	-
Total Hacienda Pública / Patrimonio	**13,375,272**	**10,309,499**
Total del Pasivo y Hacienda Pública / Patrimonio	**17,988,918**	**14,483,173**

Bajo protesta de decir verdad declaramos que los Estados Financieros y sus notas, son razonablemente correctos y son responsabilidad del emisor.

Concepto	Origen	Aplicación	Concepto	Origen	Aplicación
ACTIVO	***278,952***	***3,784,697***	**PASIVO**	***90,609***	***(349,363)***
Activo Circulante	***-***	***3,720,451***	***Pasivo Circulante***	***90,609***	***(349,363)***
Efectivo y Equivalentes	-	3,520,068	Cuentas por Pagar a Corto Plazo	90,609	-
Derechos a Recibir Efectivo o Equivalentes	-	200,383	Documentos por Pagar a Corto Plazo	-	-
Derechos a Recibir Bienes o Servicios	-	-	Porción a Corto Plazo de la Deuda Pública a Largo Plazo	-	-
Inventarios	-	-	Títulos y Valores a Corto Plazo	-	-
Almacenes	-	-	Pasivos Diferidos a Corto Plazo	-	-
Estimación por Pérdida o Deterioro de Activos Circulantes	-	-	Fdos. y Bienes de Terceros en Garantía y/o Admón. a C. P.	-	(349,363)
Otros Activos Circulantes	-	-	Provisiones a Corto Plazo	-	-
			Otros Pasivos a Corto Plazo	-	-
Activo No Circulante	***278,952***	***64,246***			
			Pasivo No Circulante	***-***	***-***
Inversiones Financieras a Largo Plazo	-	-			
Derechos a Recibir Efectivo o Equivalentes a Largo Plazo	-	-	Cuentas por Pagar a Largo Plazo	-	-
Bienes Inmuebles, Infraestructura y Constr. en Proceso	-	-	Documentos por Pagar a Largo Plazo	-	-
Bienes Muebles	-	64,246	Deuda Pública a Largo Plazo	-	-
Activos Intangibles	-	-	Pasivos Diferidos a Largo Plazo	-	-
Depreciación, Deterioro y Amort. Acumulada de Bienes	278,952	-	Fdos. y Bienes de Terceros en Garantía y/o Admón. a L. P.	-	-
Activos Diferidos	-	-	Provisiones a Largo Plazo	-	-
Est. por Pérdida o Deterioro de Activos no Circulantes	-	-			
Otros Activos no Circulantes	-	-	**HACIENDA PÚBLICA / PATRIMONIO**	***6,796,657***	***3,730,884***
			Hacienda Pública / Patrimonio Contribuido	***-***	***-***
			Aportaciones	-	-
			Donaciones de Capital	-	-
			Actualización de la Hacienda Pública / Patrimonio	-	-
			Hacienda Pública / Patrimonio Generado	***6,796,657***	***3,730,884***
			Resultados del Ejercicio (Ahorro / Desahorro)	6,796,657	-
			Resultados de Ejercicios Anteriores	-	3,603,823
			Revalúos	-	-
			Reservas	-	-
			Rectificaciones de Resultados de Ejercicios Anteriores	-	127,061
			Exceso o Insuficiencia en la Actualización de la Hacienda Pública / Patrimonio	***-***	***-***
			Resultado por Posición Monetaria	-	-
			Resultado por Tenencia de Activos no Monetarios	-	-

Bajo protesta de decir verdad declaramos que los Estados Financieros y sus notas, son razonablemente correctos y son responsabilidad del emisor.

Primer Informe de Cuenta Pública
INSTITUTO MORELENSE DE RADIO Y TELEVISION
Estado Analítico del Activo
Del 1 de enero al 31 de marzo de 2025
(Cifras en Pesos)

Concepto	Saldo Inicial 1	Cargos del Periodo 2	Abonos del Periodo 3	Saldo Final 4 =(1 + 2 - 3)	Variación del Periodo (4 - 1)
ACTIVO	**14,483,173**	**29,014,601**	**25,508,856**	**17,988,918**	**3,505,745**
Activo Circulante	***4,858,279***	***22,329,054***	***18,608,603***	***8,578,730***	***3,720,451***
Efectivo y Equivalentes	4,159,835	10,742,214	7,222,146	7,679,903	3,520,068
Derechos a Recibir Efectivo o Equivalentes	698,444	11,586,840	11,386,457	898,827	200,383
Derechos a Recibir Bienes o Servicios	-	-	-	-	-
Inventarios	-	-	-	-	-
Almacenes	-	-	-	-	-
Estimación por Pérdida o Deterioro de Activos Circulantes	-	-	-	-	-
Otros Activos Circulantes	-	-	-	-	-
Activo No Circulante	***9,624,894***	***6,685,547***	***6,900,253***	***9,410,188***	***(214,706)***
Inversiones Financieras a Largo Plazo	-	-	-	-	-
Derechos a Recibir Efectivo o Equivalentes a Largo Plazo	-	-	-	-	-
Bienes Inmuebles, Infraestructura y Constr. en Proceso	8,756,000	-	-	8,756,000	-
Bienes Muebles	59,784,660	64,246	-	59,848,906	64,246
Activos Intangibles	-	-	-	-	-
Depreciación, Deterioro y Amort. Acumulada de Bienes	(58,915,766)	6,621,301	6,900,253	(59,194,718)	(278,952)
Activos Diferidos	-	-	-	-	-
Est. por Pérdida o Deterioro de Activos no Circulantes	-	-	-	-	-
Otros Activos no Circulantes	-	-	-	-	-

Bajo protesta de decir verdad declaramos que los Estados Financieros y sus notas, son razonablemente correctos y son responsabilidad del emisor.

Primer Informe de Cuenta Pública
INSTITUTO MORELENSE DE RADIO Y TELEVISION
Estado Analítico de la Deuda y Otros Pasivos
Del 1 de enero al 31 de marzo de 2025
(Cifras en Pesos)

Denominación de las Deudas	Moneda de Contratación	Institución o País Acreedor	Saldo Inicial del Periodo	Saldo Final del Periodo
DEUDA PÚBLICA				
Corto Plazo				
Deuda Interna	Pesos		-	-
Instituciones de Crédito			-	-
Títulos y Valores			-	-
Arrendamientos Financieros			-	-
Deuda Externa	Pesos		-	-
Organismos Financieros Internacionales			-	-
Deuda Bilateral			-	-
Títulos y Valores			-	-
Arrendamientos Financieros			-	-
Subtotal a Corto Plazo			-	-
Largo Plazo				
Deuda Interna	Pesos		-	-
Instituciones de Crédito			-	-
Títulos y Valores			-	-
Arrendamientos Financieros			-	-
Deuda Externa	Pesos		-	-
Organismos Financieros Internacionales			-	-
Deuda Bilateral			-	-
Títulos y Valores			-	-
Arrendamientos Financieros			-	-
Subtotal a Largo Plazo			-	-
Otros Pasivos			**4,173,674**	**4,613,646**
Total Deuda y Otros Pasivos			***4,173,674***	***4,613,646***

Bajo protesta de decir verdad declaramos que los Estados Financieros y sus notas, son razonablemente correctos y son responsabilidad del emisor.

Primer Informe de Cuenta Pública
INSTITUTO MORELENSE DE RADIO Y TELEVISION
Informe Analítico de la Deuda Pública y Otros Pasivos - LDF
Del 1 de enero al 31 de marzo de 2025
(Cifras en Pesos)

Denominación de la Deuda Pública y Otros Pasivos	Saldo al 31 de Diciembre de 2024	Disposiciones del Periodo	Amortizaciones del Periodo	Revaluaciones, Reclasificaciones y Otros Ajustes	Saldo Final del Periodo	Pago de Intereses del Periodo	Pago de Comisiones y demás costos asociados durante el Periodo
Deuda Pública	-	-	-	-	-	-	-
Corto Plazo	-	-	-	-	-	-	-
Instituciones de Crédito	-	-	-	-	-	-	-
Títulos y Valores	-	-	-	-	-	-	-
Arrendamientos Financieros	-	-	-	-	-	-	-
Largo Plazo	-	-	-	-	-	-	-
Instituciones de Crédito	-	-	-	-	-	-	-
Títulos y Valores	-	-	-	-	-	-	-
Arrendamientos Financieros	-	-	-	-	-	-	-
Otros Pasivos	***4,173,674***	-	-	-	***4,613,646***	-	-
Total de la Deuda Pública y Otros Pasivos	***4,173,674***	-	-	-	***4,613,646***	-	-
Deuda Contingente[1] (Informativo)							
Deuda Contingente 1	-	-	-	-	-	-	-
Deuda Contingente 2	-	-	-	-	-	-	-
Deuda Contingente xx	-	-	-	-	-	-	-
Valor de Instrumentos Bono Cupón Cero [2]							
Instrumento Bono Cupón Cero 1	-	-	-	-	-	-	-
Instrumento Bono Cupón Cero 2	-	-	-	-	-	-	-
Instrumento Bono Cupón Cero 3	-	-	-	-	-	-	-

1 Se refiere a cualquier Financiamiento sin fuente o garantía de pago definida, que sea asumida de manera solidaria o subsidiaria por las Entidades Federativas con sus Municipios, organismos descentralizados y empresas de participación estatal mayoritaria y fideicomisos, locales o municipales, y por los Municipios con sus respectivos organismos descentralizados y empresas de participación municipal mayoritaria.

2 Se refiere al valor del Bono Cupón Cero que respalda el pago de los créditos asociados al mismo (Activo).

Obligaciones a Corto Plazo	Monto Contratado	Plazo Pactado	Tasa de Interés	Comisiones y Costos Relacionados	Tasa Efectiva
Obligaciones a Corto Plazo (Informativo)					
Crédito 1	-	-	-	-	-
Crédito 2	-	-	-	-	-
Crédito xx	-	-	-	-	-

Bajo protesta de decir verdad declaramos que los Estados Financieros y sus notas, son razonablemente correctos y son responsabilidad del emisor.

Denominación de las Obligaciones Diferentes de Financiamiento	Fecha del Contrato	Fecha de inicio de operación del proyecto	Fecha de vencimiento	Monto de la inversión pactado	Plazo pactado	Monto promedio mensual del pago de la contraprestación	Monto promedio mensual del pago de la contraprestación correspondiente al pago de inversión	Monto pagado de la inversión al 31 de marzo de 2025	Monto pagado de la inversión actualizado al 31 de marzo de 2025	Saldo pendiente por pagar de la inversión al 31 de marzo de 2025
Asociaciones Público Privadas (APP´s)				-		-	-	-	-	-
APP 1				-		-	-	-	-	-
APP 2				-		-	-	-	-	-
APP 3							-	-	-	-
APP xx							-	-	-	-
Otros Instrumentos				-		-	-	-	-	-
Otro Instrumento 1				-		-	-	-	-	-
Otro Instrumento 2				-		-	-	-	-	-
Otro Instrumento 3				-		-	-	-	-	-
Otro Instrumento xx				-		-	-	-	-	-
Total de Obligaciones Diferentes de Financiamiento				-		-	-	-	-	-

NO APLICA

Bajo protesta de decir verdad declaramos que los Estados Financieros y sus notas, son razonablemente correctos y son responsabilidad del emisor.

Primer Informe de Cuenta Pública
INSTITUTO MORELENSE DE RADIO Y TELEVISION
Estado de Variación en la Hacienda Pública
Del 1 de enero al 31 de marzo de 2025
(Cifras en Pesos)

Concepto	Hacienda Pública/Patrimonio Contribuido	Hacienda Pública/Patrimonio Generado de Ejercicios Anteriores	Hacienda Pública/Patrimonio Generado del Ejercicio	Exceso o Insuficiencia en la Actualización de la Hacienda Pública / Patrimonio	TOTAL
Hacienda Pública / Patrimonio Contribuido Neto de 2024	**67,937,765**	**-**	**-**	**-**	**67,937,765**
Aportaciones	*67,257,805*	-	-	-	*67,257,805*
Donaciones de Capital	*679,960*	-	-	-	*679,960*
Actualización de la Hacienda Pública / Patrimonio	-	-	-	-	-
Hacienda Pública / Patrimonio Generado Neto de 2024	**-**	**(54,024,443)**	**(3,603,823)**	**-**	**(57,628,266)**
Resultados del Ejercicio (Ahorro / Desahorro)	-	-	*(3,603,823)*	-	*(3,603,823)*
Resultados de Ejercicios Anteriores	-	*(48,858,276)*	-	-	*(48,858,276)*
Revalúos	-	-	-	-	-
Reservas	-	-	-	-	-
Rectificaciones de Resultados de Ejercicios Anteriores	-	*(5,166,167)*	-	-	*(5,166,167)*
Exceso o Insuficiencia en la Actualización de la Hacienda Pública / Patrimonio Neto de 2024	**-**	**-**	**-**	**-**	**-**
Resultado por Posición Monetaria	-	-	-	-	-
Resultado por Tenencia de Activos no Monetarios	-	-	-	-	-
Hacienda Pública / Patrimonio Neto Final de 2024	**67,937,765**	**(54,024,443)**	**(3,603,823)**	**-**	**10,309,499**
Cambios en la Hacienda Pública / Patrimonio Contribuido Neto de 2025	**-**	**-**	**-**	**-**	**-**
Aportaciones	-	-	-	-	-
Donaciones de Capital	-	-	-	-	-
Actualización de la Hacienda Pública / Patrimonio	-	-	-	-	-
Variaciones de la Hacienda Pública / Patrimonio Generado Neto de 2025	**-**	**(3,603,823)**	**6,669,596**	**-**	**3,065,773**
Resultados del Ejercicio (Ahorro / Desahorro)	-	-	*3,192,834*	-	*3,192,834*
Resultados de Ejercicios Anteriores	-	*(3,603,823)*	*3,603,823*	-	-
Revalúos	-	-	-	-	-
Reservas	-	-	-	-	-
Rectificaciones de Resultados de Ejercicios Anteriores	-	-	*(127,061)*	-	*(127,061)*
Cambios en el Exceso o Insuficiencia en la Actualización de la Hacienda Pública / Patrimonio Neto de 2025	**-**	**-**	**-**	**-**	**-**
Resultado por Posición Monetaria	-	-	-	-	-
Resultado por Tenencia de Activos no Monetarios	-	-	-	-	-
Hacienda Pública / Patrimonio Neto Final de 2025	**67,937,765**	**(57,628,266)**	**3,065,773**	**-**	**13,375,272**

Bajo protesta de decir verdad declaramos que los Estados Financieros y sus notas, son razonablemente correctos y son responsabilidad del emisor.

Primer Informe de Cuenta Pública
INSTITUTO MORELENSE DE RADIO Y TELEVISION
Estado de Flujos de Efectivo
Del 1 de enero al 31 de marzo de 2024 y 2025
(Cifras en Pesos)

Concepto	2025	2024
Flujos de Efectivo de las Actividades de Operación		
Origen	***11,789,952***	***13,730,709***
Impuestos	-	-
Cuotas y Aportaciones de Seguridad Social	-	-
Contribuciones de Mejoras	-	-
Derechos	-	-
Productos	-	-
Aprovechamientos	-	-
Ingresos por Venta de Bienes y Prestación de Servicios	117,100	123,585
Participaciones, Aportaciones, Convenios, Incentivos Derivados de la Colaboración Fiscal y Fondos Distintos de Aportaciones	-	-
Transferencias, Asignaciones, Subsidios y Subvenciones, y Pensiones y Jubilaciones	11,228,656	13,607,124
Otros Orígenes de Operación	444,196	-
Aplicación	***8,205,638***	***9,018,014***
Servicios Personales	5,696,162	5,700,966
Materiales y Suministros	158,250	89,864
Servicios Generales	669,241	846,261
Transf. Internas y Asignaciones al Sector Público	-	-
Transferencias al resto del Sector Público	-	-
Subsidios y Subvenciones	-	-
Ayudas Sociales	-	-
Pensiones y Jubilaciones	1,681,985	1,503,373
Transf. a Fideicomisos, Mandatos y Contratos Análogos	-	-
Transferencias a la Seguridad Social	-	-
Donativos	-	-
Transferencias al Exterior	-	-
Participaciones	-	-
Aportaciones	-	-
Convenios	-	-
Otras Aplicaciones de Operación	-	877,550
Flujos Netos de Efectivo por Actividades de Operación	**3,584,314**	**4,712,695**

Concepto	2025	2024
Flujos de Efectivo de las Actividades de Inversión		
Origen	-	-
Bienes Inmuebles, Infraestructura y Construcciones en Proceso	-	-
Bienes Muebles	-	-
Otros Orígenes de Inversión	-	-
Aplicación	***64,246***	-
Bienes Inmuebles, Infraestructura y Construcciones en Proceso	-	-
Bienes Muebles	64,246	-
Otras Aplicaciones de Inversión	-	-
Flujos Netos de Efectivo por Actividades de Inversión	**(64,246)**	-
Flujo de Efectivo de las Actividades de Financiamiento		
Origen	-	-
Endeudamiento Neto	-	-
Interno	-	-
Externo	-	-
Otros Orígenes de Financiamiento	-	-
Aplicación	-	-
Servicios de la Deuda	-	-
Interno	-	-
Externo	-	-
Otras Aplicaciones de Financiamiento	-	-
Flujos Netos de Efectivo por Actividades de Financiamiento	**-**	**-**
Incremento/Disminución Neta en el Efectivo y Equivalentes al Efectivo	***3,520,068***	***4,712,695***
Efectivo y Equivalentes al Efectivo al Inicio del Ejercicio	**4,159,835**	**4,830,891**
Efectivo y Equivalentes al Efectivo al Final del Ejercicio	**7,679,903**	**9,543,586**

Bajo protesta de decir verdad declaramos que los Estados Financieros y sus notas, son razonablemente correctos y son responsabilidad del emisor.

Cuenta Pública 2025
INSTITUTO MORELENSE DE RADIO Y TELEVISIÓN
Informe de Pasivos Contingentes
Del 1 de enero al 31 de marzo de 2025
(Pesos)

"En cumplimiento a lo dispuesto en los artículos 46, fracción I, inciso d, y 52 de la Ley General de Contabilidad Gubernamental, y de conformidad con lo establecido en el capítulo VII, numeral III, inciso g) del Manual de Contabilidad Gubernamental emitido por el CONAC, el ente público informa lo siguiente:"

Cuenta	Concepto	Importe
7410-001-001	CARLOS DEMEZA ORTIZ	$119,364.00
7410-001-005	LUIS ROBERTO RODRIGUEZ VALLE	$76,431,42
7410-001-014	JOSE LUIS HINIESTRA ESTRADA	$138,823.37
	TOTAL	**$334,618.79**

Bajo protesta de decir verdad declaramos que los Estados Financieros y sus Notas son razonablemente correctos y responsabilidad del emisor

INSTITUTO MORELENSE DE RADIO Y TELEVISIÓN
NOTAS A LOS ESTADOS FINANCIEROS
DEL 01 DE ENERO AL 31 DE MARZO 2025

I) NOTAS A LOS ESTADOS FINANCIEROS

El Instituto Morelense de Radio y Televisión (IMRyT); tiene a bien expedir las siguientes notas a los estados financieros con las explicaciones que amplían el significado de los datos y cifras que se presentan en los Estados Financieros, proporcionando información acerca del ente público, sus transacciones y otros eventos que lo hayan afectado o podrían afectar económicamente, las cuales son parte integrante de los mismos, teniendo presente los postulados de revelación suficiente e importancia relativa.

El objetivo es revelar y proporcionar información adicional que no se presenta en los Estados Financieros, pero que es relevante para la comprensión de alguno de ellos, Lo anterior para dar cumplimiento a los artículos 46, fracción I, inciso g), 47, 48 y 49 de la Ley General de Contabilidad Gubernamental (LGCG).

A continuación, se presentan los tres tipos de notas que acompañan a los Estados Financieros del Instituto Morelense de Radio y Televisión:

a) Notas de gestión administrativa,
b) Notas de desglose, y
c) Notas de memoria (cuentas de orden)

a) NOTAS DE GESTIÓN ADMINISTRATIVA

Estas Notas tienen como objetivo la revelación del contexto y de los aspectos económico-financieros más relevantes que influyeron en las decisiones del período, y que deberán ser considerados en la elaboración de los estados financieros para la mayor comprensión de los mismos y sus particularidades. De esta manera, se informan y explican las condiciones relacionadas con la información financiera de cada período de gestión; además, de exponer aquellas políticas que podrían afectar la toma de decisiones en períodos posteriores.

1. Autorización e Historia

El Gobierno del Estado de Morelos (1982-1988) reconoció la importancia de la radio como el medio de comunicación más accesible y de mayor difusión e impacto en el desarrollo social, educativo y cultural en el estado. Para atender esta demanda, se propuso la creación de un complejo radiofónico que transmitiera programas enfocados a fomentar la unidad familiar, informar sobre los acontecimientos diarios de la entidad y promover las expresiones artísticas, educativas, sociales y culturales más destacadas.

En enero de 1985, nace el Sistema Morelense de Radio y Televisión (SMRyT), su primera radiodifusora se instaló en la ciudad de Cuernavaca, "Universal Estéreo" en la frecuencia 102.9 de F.M.

Posteriormente, el 5 de febrero, se lanzó la emisora "Estéreo Campesina" ubicada en Yautepec, transmitiendo en el 90.9 de F.M. y cuatro meses más tarde, "Viva FM" en la frecuencia 100.5, al aire desde el sur del Estado en Jojutla. finalmente, el 19 de noviembre de ese mismo año, se inauguró "Radio Líder" en Cuautla en el 1390 DE A.M. de la banda de frecuencias.

Cada radiodifusora tenía un perfil distinto acorde con las características sociales de su ubicación. En julio de 1989, tras cumplir con los requisitos de la Secretaría de Comunicaciones y Transportes, estas cuatro radiodifusoras fueron regularizadas y autorizadas como permisionarias para sus transmisiones.

Para completar el proyecto, el 17 de abril de 1991, se inauguró el Canal 3 de televisión con una cobertura del 40 por ciento del territorio estatal, misma que más adelante alcanzaría el 100% del territorio morelense y llegaría también a regiones del estado de Puebla, estado de México y los límites con el estado de Guerrero.

Lamentablemente, el 1 de febrero de 1995, el Titular del Poder Ejecutivo, el Gobernador Jorge Carrillo Olea, tomó la decisión de desaparecer el Sistema Morelense de Radio y Televisión (SMRyT) de la estructura del ejecutivo estatal, lo que llevó a la liquidación del 90 por ciento de su personal. Esta decisión fue un duro golpe para el sector de la comunicación en Morelos y se produjo justo un año antes de que se publicara el acuerdo por el que el Sistema se incorporaría bajo la Coordinación de Comunicación Social del Poder Ejecutivo del Gobierno del Estado.

Con la aprobación del Decreto número Mil Doscientos Treinta y Cuatro por la Cuadragésima Séptima Legislatura el 28 de agosto del 2000, se dio un nuevo giro en la historia del SMRyT. Este decreto ordenó la desincorporación del SMRyT del Poder Ejecutivo y promovió la emisión de dos nuevos decretos. El primero de ellos dictaminó la adecuación de la naturaleza jurídica, estructura orgánica y funciones de dicho organismo, transformándolo en una nueva dependencia del Poder Legislativo bajo el nombre de Dirección de Radio, Televisión y Comunicación. El segundo decreto extinguió al organismo descentralizado denominado “Sistema Morelense de Radio y Televisión” el 27 de septiembre de 2000.

Debido a varias circunstancias políticas, la ahora Dirección de Radio Televisión y Comunicación y sus medios, no recibieron el suficiente impulso en términos de modernización, y carecieron de objetivos específicos para cumplir con la figura de medios de servicio público. No obstante, aquella Dirección de Radio y Televisión siguió operando bajo ese nombre hasta el 12 de mayo de 2010, fecha en que se le otorgó nuevamente la denominación de Sistema Morelense de Radio y Televisión.

El 26 de junio de 2012 la LI Legislatura aprobó un dictamen que reformó la Fracción LVI del Artículo 40 y añadió la fracción XIII del Artículo 70 de la Constitución Política del Estado Libre y Soberano de Morelos. Esto significó la devolución al Poder Ejecutivo de la administración y programación de las cuatro estaciones de radio y el canal de televisión que conformaban el SMRyT. A través del Decreto 5088 (Alcance), publicado el 8 de mayo de 2013 en el periódico oficial Tierra y Libertad* de Morelos, se ordenó la adecuación de la naturaleza jurídica, estructura orgánica y funciones del SMRyT para establecerlo como organismo público descentralizado, bajo el nombre de Instituto Morelense de Radio y Televisión. Este fue el inicio de una nueva era para los medios de comunicación en el estado.

Desde entonces, el Instituto Morelense de Radio y Televisión ha seguido el desarrollo tecnológico integrándose al cambio nacional de transmisiones radiofónicas y televisivas: la digitalización de su señal. Con ello tuvo una mejora significativa en la calidad de sus contenidos llevándolos a la categoría técnica de Alta definición (HD) por sus siglas en inglés, tanto en radio como en televisión. Al actualizar un porcentaje considerable de sus equipos, arranca una época de alta productividad, ampliando su parrilla con una programación variada y diversa de que busca formar e informar.

Entre otros cambios trascendentes, se incluyen las producciones de radio por internet y redes multimedia para incursionar con sus contenidos en la transmisión vía internet a través de sus plataformas, mismas que alcanzan un público más amplio y diverso, sobre todo el juvenil.

El 18 de octubre de 2023, mediante Decreto Número Mil Cuatrocientos Veinte, se reformaron diversos artículos de la Ley Orgánica de la Administración Pública del Estado Libre y Soberano de Morelos en materia de radiodifusión, en el artículo primero se reformaron las fracciones XXII y XXIV del artículo 21, así como las fracciones XLIV y XLV del artículo 31, para quedar como sigue: ARTÍCULO TERCERO. Se deroga la fracción XVII del artículo 21 de la Ley Orgánica de la Administración Pública del Estado

Libre y Soberano de Morelos, para quedar como sigue fracción XXII. *Promover y difundir eventos deportivos, recreativos y sociales en el estado, en coordinación con los programados por otras unidades administrativas, sin perjuicio del ámbito de competencia del Instituto Morelense de Radio y Televisión*, agregándose el artículo 31 fracción XLVI. Coordinar la prestación del servicio de radiodifusión concesionado al estado, observando los principios y objetivos que establece la Constitución y demás normativa de la materia.

Con lo anterior, con fecha 20 de marzo de 2023 en el periódico oficial "Tierra y Libertad", número 6294 se publicó el Decreto por el que se reforman diversas disposiciones del decreto por el que se adecúa la naturaleza jurídica, estructura orgánica y funciones del Sistema Morelense de Radio y Televisión, para establecerse como organismo público descentralizado denominado Instituto Morelense de Radio y Televisión, y del Acuerdo de sectorización de las diversas entidades de la Administración Pública paraestatal del estado de Morelos.

Con la citada reforma en el artículo 1 del citado Decreto el Instituto Morelense de Radio y Televisión, quedó sectorizado a la Secretaría de Turismo y Cultura del Poder Ejecutivo Estatal.

El día 30 de septiembre de 2024, se publicó en el periódico oficial "Tierra y Libertad", número 6349 EXTRAORDINARIA, la Abrogación de la *Ley Orgánica de la Administración Pública del Estado Libre y Soberano de Morelos*, para crear la "La Ley Orgánica de la Administración Pública para el Estado Libre y Soberano de Morelos", así como la reforma entre otros del artículo 9 de la ley en cita, mediante el cual se reforma la fracción XII, que antes decía "*XI La Secretaría de Turismo y Cultura*", quedando de la siguiente forma: XI (…) y XII La Secretaría de Cultura.

De conformidad con la Ley Orgánica de la Administración Pública para el Estado Libre y Soberano de Morelos, publicada el 30 de septiembre de 2024, mediante artículo 33 fracción XXXI, que establece Coordinar la prestación de servicio de radiodifusión concesionado al Estado, observando los principios y objetivos que establece la Constitución Estatal y demás normativa, en relación con el acuerdo de sectorización de las diversas entidades de la administración pública paraestatal del Estado de Morelos, publicado el 15 de enero de 2025, se establece que se sectorizan a la Secretaria de Turismo y Cultura entre otros, el Instituto Morelense de Radio y Televisión.

2. Panorama Económico y Financiero

El Instituto Morelense de Radio y Televisión, opera bajo el presupuesto autorizado para el Ejercicio Fiscal 2025, publicado en el Decreto Número Veinticinco. - Por el que se aprueba el Presupuesto de egresos del Estado de Morelos para el ejercicio fiscal del 1 de enero al 31 de diciembre 2025.

3. Organización y Objeto Social

a) Objeto Social.

El Instituto Morelense de Radio y Televisión, tendrá como objeto promover la transmisión de programas de divulgación con fines de orientación social, cultural y cívica, mediante la propagación de ondas electromagnéticas de señales de audio y video asociado, haciendo uso, aprovechamiento o explotación de las bandas de frecuencias de espectro radio eléctrico atribuido por el Estado.

b) Principal actividad.

Proporcionar a la audiencia programas de alta calidad, educativos y entretenidos que reflejen la cultura, la historia y la realidad del estado de Morelos, fomentando así la identidad y el sentido de pertenencia en la comunidad.

c) Ejercicio fiscal

2025

d) Régimen jurídico

Es un Organismo Público Descentralizado, con personalidad y patrimonio jurídico propio y se encuentra sectorizado a la Secretaría de Turismo y Cultura del Poder Ejecutivo Estatal.

e) Consideraciones fiscales

El Instituto Morelense de Radio y Televisión, está obligado a pagar o retener de conformidad con el artículo 79 de la Ley del Impuesto Sobre la Renta, dentro del Régimen de las Personas Morales con Fines no Lucrativos, por lo que solamente está obligado a la retención y entero de impuestos por servicios personales que retenga, y son los siguientes:

- ISR retenciones por salarios
- ISR retenciones por asimilados a salarios
- ISR Régimen Simplificado de Confianza

f) Estructura organizacional básica

I	Coordinación General;
II	Secretaría Técnica;
III	Dirección General de Radio;
IV	Dirección General de Televisión;
V	Dirección General de Ingeniería y Transmisiones;
VI	Dirección General de Administración y Finanzas;
VII	Dirección General de Información;
VIII	Dirección Jurídica

g) No aplica

4. Bases de preparación de los Estados Financieros

El Instituto Morelense de Radio y Televisión, informa que ha observado la normatividad emitida por el Consejo de Armonización Contable (CONAC), y las demás disposiciones legales aplicables, tal como la normatividad aplicada para el reconocimiento, valuación y revelación de los diferentes rubros de la información financiera, así como las bases de medición utilizadas para la elaboración de los estados financieros, como son: costos históricos, valor de realización, valor razonable, valor de recuperación, o cualquier otro método aplicable, Postulados Básicos de Contabilidad Gubernamental, normatividad supletoria, etc.

5. Políticas de Contabilidad Significantes

El Instituto Morelense de Radio y Televisión, informa sobre los principios, bases, reglas y procedimientos específicos adoptados por el ente público en la elaboración y presentación de sus estados financieros.

f) Provisiones: objetivo de su creación, monto y plazo.

El Instituto Morelense de Radio y Televisión, adoptó medidas necesarias que le permitan asegurar el cumplimiento de los objetivos del Organismo público descentralizado, incluido el cumplimiento de los compromisos derivados de las relaciones laborales, de seguridad social, contractuales, conforme a lo previsto en el artículo **PRIMERO** del Decreto por el que se aprueba el Presupuesto de Egresos para el Gobierno del Estado de Morelos correspondiente al ejercicio fiscal 2023.

En ese sentido el Instituto Morelense de Radio y Televisión con fecha 22 de diciembre de 2023, provisionó las primas de antigüedad del personal que cuenta con más de quince años de antigüedad, o que en 2024 este por cumplir los 15 años, toda vez que dicha prestación no será proporcionada por la Secretaría de Hacienda por considerarse que no es una prestación, y en el caso de aprobación de una pensión por jubilación, se debe de otorgar la prima de antigüedad por quince años de servicio prestado a los trabajadores, y con la finalidad de dar cumplimiento con esa prestación se provisionó la cantidad de $1,696,714.98 (Un millón seiscientos noventa y seis mil setecientos catorce pesos 98/100 m.n.), al 31 de diciembre de 2024, el monto se amplió a $1,918,648.04, (un millón novecientos dieciocho mil seiscientos cuarenta y ocho pesos 04/100 m.n.)

6. Posición en Moneda Extranjera y Protección por Riesgo Cambiario.

NO APLICA

7. Reporte Analítico del Activo

a) Vida útil, porcentajes de depreciación y amortización utilizados en los diferentes tipos de activos, o el importe de las pérdidas por deterioro reconocidas.
b) Cambios en el porcentaje de depreciación y amortización y en el valor de los activos ocasionado por deterioro.
c) Importe de los gastos capitalizados en el ejercicio, tanto financieros como de investigación y desarrollo.
d) Riesgos por tipo de cambio o tipo de interés de las inversiones financieras.
e) Valor en el ejercicio de los bienes construidos por la entidad.
f) Otras circunstancias de carácter significativo que afecten el activo, tales como bienes en garantía, señalados en embargos, litigios, títulos de inversiones entregados en garantías, baja significativa del valor de inversiones financieras, etc.
g) Desmantelamiento de activos, procedimientos, implicaciones, efectos contables.
h) Administración de activos; planeación con el objetivo de que el ente los utilice de manera más efectiva

8. Fideicomisos, Mandatos y Análogos

El Instituto Morelense de Radio y Televisión informa que la presente nota no es de aplicación.

9. Reporte de la Recaudación

a) Análisis del comportamiento de la recaudación correspondiente al ente público o cualquier tipo de ingreso, de forma separada los ingresos **locales.**

IMRYT

Usr: ADMIN
Rep. rptEstadoPresupuestoIngresos

INSTITUTO MORELENSE DE RADIO Y TELEVISIÓN
MORELOS
Estado Analítico de Ingresos Presupuestales
Al 31/mar./2025

Fecha y hora de Impresión: 10/abr./2025 09:23 a. m.

	Fuente de Ingresos	Ley de Ingresos Estimada	Ampliaciones / (Reduciones)	Ley de Ingresos Modificada	Ingresos Devengados	Ingresos Recaudados	Devengado Por Recaudar	Avance de Recaudación (Recaudación / Estimación)
73	Ingresos por Venta de Bienes y Prestación de Servicios d	$0.00	$137,100.00	$137,100.00	$137,100.00	$117,100.00	$20,000.00	85.41 %
	INGRESOS POR VENTA DE BIENES Y PRESTACION DE	$0.00	$137,100.00	$137,100.00	$137,100.00	$117,100.00	$20,000.00	85.41 %
79	Otros Ingresos	$0.00	$32,313.44	$32,313.44	$32,313.44	$32,313.44	$0.00	100.00 %
79-01	INTERESES GANADOS DE TÍTULOS, VALORES Y DEMÁS	$0.00	$32,313.44	$32,313.44	$32,313.44	$32,313.44	$0.00	100.00 %
	INTERESES GANADOS DE VALORES	$0.00	$32,313.44	$32,313.44	$32,313.44	$32,313.44	$0.00	100.00 %
91	Transferencias y Asignaciones	$44,280,657.23	$0.00	$44,280,657.23	$11,409,039.71	$11,228,656.05	$180,383.66	25.35 %
	TRANSFERENCIAS	$44,280,657.23	$0.00	$44,280,657.23	$11,409,039.71	$11,228,656.05	$180,383.66	25.35 %
	CAPITULO 1000 "SERVICIOS PERSONALES"	$32,169,466.12	$0.00	$32,169,466.12	$7,843,944.39	$7,843,944.39	$0.00	24.38 %
	CAPITULO 2000 "MATERIALES Y SUMINISTRO"	$622,737.40	$0.00	$622,737.40	$175,947.24	$148,575.52	$27,371.72	23.85 %
	CAPITULO 3000 "SERVICIOS GENERALES"	$3,078,526.47	$0.00	$3,078,526.47	$1,095,531.96	$942,520.02	$153,011.94	30.61 %
	PENSIONES Y JUBILACIONES	$8,409,927.24	$0.00	$8,409,927.24	$2,293,616.12	$2,293,616.12	$0.00	27.27 %
	Total	$44,280,657.23	$169,413.44	$44,450,070.67	$11,578,453.15	$11,378,069.49	$200,383.66	26.04 %

b) Proyección de la recaudación e ingresos en el mediano plazo.

Mediante Decreto número Veinticinco, se aprobó el Presupuesto de Egresos del Gobierno del Estado de Morelos para el ejercicio fiscal del 01 de enero al 31 de diciembre de 2025, por la cantidad de $44,280,657.23 (Cuarenta y cuatro millones doscientos ochenta mil pesos 00/100 M.N.), el cual fue aprobado en la Primera Sesión Ordinaria de la Junta de Gobierno del Instituto Morelense de Radio y Televisión del 23 de enero de 2025,

Mediante el citado Decreto, se aprobó por concepto de Recursos Fiscales, que, conforme al Clasificador por Fuente de Financiamiento, son los ingresos propios que recauda el Instituto, y se aprobaron por $502,958.00 (Quinientos dos mil novecientos cincuenta y ocho pesos 00/100 M.N.), recursos que estarán sujetos a la recaudación durante el ejercicio en curso, quedando aprobados en la Primera Sesión Ordinaria de la Junta de Gobierno de este Organismo de fecha 23 de enero de 2025.

10. Información sobre la Deuda y el Reporte Analítico de la Deuda.

A la emisión de las presentes notas a los estados financieros, el Instituto Morelense de Radio y Televisión**, NO CUENTA CON DEUDA PÚBLICA.**

11. Calificaciones otorgadas.

No aplica

12. Proceso de Mejora

a) Principales Políticas de control interno. El Instituto Morelense de Radio y Televisión, cuenta con un Comité de Control y Desempeño Institucional, (COCODI), el cual se evalúa el control interno del organismo público.

b) Medidas de desempeño financiero, metas y alcance.

13. Información por Segmentos
No aplica

14. Eventos Posteriores al Cierre

No aplica

15. Partes Relacionadas

El Instituto, manifiesta que no existen partes relacionadas que pudieran ejercer influencia significativa sobre la toma de decisiones financieras.

16. Responsabilidad Sobre la Presentación Razonable de la Información Contable

La Información contable deberá estar firmada en cada página de la misma e incluir al final la siguiente leyenda: “Bajo protesta de decir verdad declaramos que los Estados Financieros y sus notas, son razonablemente correctos y son responsabilidad del emisor”. Lo anterior, no será aplicable para la información contable consolidada.

b) NOTAS DE DESGLOSE

I) NOTAS AL ESTADO DE ACTIVIDADES

Ingresos y Otros Beneficios

1. El Instituto Morelense de Radio y Televisión, informa sobre aquellas cuentas de los rubros que integran los Ingresos de Gestión; Participaciones; Aportaciones, Incentivos Derivados de la Colaboración Fiscal, Fondos Distintos de Aportaciones, Transferencias, Asignaciones, Subsidios y Subvenciones, y Pensiones y Jubilaciones; y Otros Ingresos y Beneficios.

Por un monto total:

Concepto	Importe
PARTICIPACIONES	$0.00
Subtotal Participaciones	**$0.00**
APORTACIONES	$0.00
Subtotal Aportaciones	**$0.00**

CONVENIOS	$0.00
Subtotal Convenios	**$0.00**
INCENTIVOS DERIVADOS DE LA COLABORACIÓN FISCAL	$0.00
Subtotal Incentivos Derivados de la Colaboración Fiscal	**$0.00**
FONDOS DISTINTOS DE APORTACIONES	$0.00
Total Fondos Distintos de Aportaciones	**$0.00**
TRANSFERENCIAS Y ASIGNACIONES Y SUBSIDIOS Y SUBVENCIONES Y PENSIONES Y JUBILACIONES	$9,115,423.59
Subtotal Transferencias y Asignaciones	**$9,115,423.59**
SUBSIDIOS Y SUBVENCIONES	$0.00
Subtotal Subsidios y subvenciones	**$0.00**
PENSIONES Y JUBILACIONES	$2,293,616.12
Subtotal Pensiones y Jubilaciones	**$2,293,616.12**
SUMA	**$11,409,039.71**

El Instituto, obtuvo ingresos por venta de servicios e ingresos financieros por intereses en periodo, los siguientes:

Concepto	Importe
INGRESOS POR VENTA DE BIENES Y PRESTACION DE SERVICIOS	$137,100.00
Subtotal	**137,100.00**
INGRESOS FINANCIEROS	32,313.44
Subtotal	**32,313.44**
OTROS INGRESOS Y BENEFICIOS VARIOS	0.00
Subtotal	**0.00**
SUMA	**$169,413.44**

Total	**$11,578,453.15**

Gastos y Otras Pérdidas:

1. El Instituto Morelense de Radio y Televisión, informa las cuentas de rubros que integran los grupos de Gastos: de Funcionamiento; Transferencias, Subsidios y Otras Ayudas; Participaciones y Aportaciones; Intereses, Comisiones y Otros Gastos de la Deuda Pública; Otros Gastos y Pérdidas Extraordinarias, así como Inversión Pública.

Cuenta	Concepto	Importe
5100	GASTOS DE FUNCIONAMIENTO	$6,551,742.40
5200	TRANSFERENCIAS, ASIGNACIONES, SUBSIDIOS Y OTRAS AYUDAS	$1,681,985.46
5500	OTROS GASTOS Y PÉRDIDAS EXTRAORDINARIAS	$151,891.79
	SUMA DE GASTOS Y OTRAS PÉRDIDAS	**$8,385,619.65**

II) NOTAS AL ESTADO DE SITUACIÓN FINANCIERA

Activo

Efectivo y Equivalentes

1. El Instituto Morelense de Radio y Televisión, informa acerca de los fondos con afectación específica, el tipo y monto de los mismos; de las inversiones temporales se revelará su tipo y monto.

Bancos Tesorería

Banco	Importe
AFIRME 143116700	$6,674,399.30
AFIRME 143116794	$245,001.29
AFIRME 143117669	$739,683.70
AFIRME 143129306	$18.68
Suma	**$7,659,102.97**

Derechos a recibir Efectivo y Equivalentes y Bienes o Servicios

2. El Instituto Morelense de Radio y Televisión, informa el monto que se encuentre pendiente de cobro y por recuperar de hasta cinco ejercicios anteriores, asimismo se deberán considerar los montos sujetos a algún tipo de juicio con una antigüedad mayor a la señalada y la factibilidad de cobro.

La cuenta contable **1122-81 Participaciones** por la cantidad de **$461,413.89**, (Cuatrocientos sesenta y un mil cuatrocientos trece pesos 89/100 M.N.), y la cuenta contable **1122-92 Transferencias al Resto del Sector Público** por la cantidad de **$12,000.00** (Doce mil pesos 00/100 M.N.), corresponden a ministraciones del ejercicio 2018 de recursos estatales no ministrados a éste Instituto Morelense de Radio y Televisión, por la Secretaría de Hacienda, a continuación se señalan los correspondientes comprobantes fiscales, por la cantidad de **$473,413.22** (Cuatrocientos setenta y tres mil cuatrocientos trece 22/100 M.N.).

Al respecto, mediante oficio número **SH/TG/DGC/0737/2024** de fecha **24 de septiembre de 2024,** notificado el 27 del mismo mes y año, suscrito por el Contador Público Luis Ángel Nava Guadarrama, Director General de Caja, reiteró que una vez que se den las condiciones se procederá a la liberación del recurso.

DEUDOR	CONCEPTO	MONTO	FOLIO 2018	FOLIO SLR
GOBIERNO DEL ESTADO DE MORELOS	Ministración correspondiente a la **Primer quincena de agosto 2018** por concepto de Servicios Generales.	$129,800.99	401950	40SLR4357
GOBIERNO DEL ESTADO DE MORELOS	Ministración correspondiente a la **Segunda quincena de agosto 2018** por concepto de Servicios Generales.	$129,800.99	402068	40SLR4369
GOBIERNO DEL ESTADO DE MORELOS	Ministración correspondiente a la **Primer Quincena de Septiembre 2018** por concepto de Servicios Generales.	$81,381.34	402229	40SLR4382
GOBIERNO DEL ESTADO DE MORELOS	Ministración correspondiente a la **Segunda Quincena de Septiembre 2018** por concepto de Servicios Generales.	$81,381.84	402341	40SLR4397

GOBIERNO DEL ESTADO DE MORELOS	Ministración correspondiente a la **Segunda Quincena de Septiembre 2018** por concepto de Materiales y Suministros.	$39,048.56	402340	40SLR4396
GOBIERNO DEL ESTADO DE MORELOS	Servicio de Producción del Evento Denominado "Día Internacional de la Luz"	$12,000.00	192945	19SLR945
TOTAL		**$473,413.22**		

Con motivo del cierre del ejercicio 2024, derivado del oficio SH/CE/DGPGP/0716-LM/2025 de fecha 20 de febrero del año en curso, suscrito por la C. Lorena Moreno Cárdenas, en su carácter de Coordinadora de Egresos dependiente de la Secretaría de Hacienda, mediante el cual refiere que de conformidad con lo dispuesto por la fracción IV del artículo 13 de la Ley de Disciplina Financiera de las Entidades Federativas y los Municipios, que refiere que “IV. Sólo procederá hacer pagos en el Presupuesto de Egresos autorizado, y por los conceptos efectivamente devengados, siempre que se hubieran registrado y contabilizado debida y oportunamente las operaciones consideradas en este;”, quedando por lo tanto un remanente del ejercicio 2024 por $223,401.01 (Doscientos veintitrés mil cuatrocientos un pesos 01/100 moneda nacional), y se reconocen en la cuenta contable 1122 transferencias y asignaciones por esa cantidad.

3. El Instituto, informa de manera agrupada, los derechos a recibir efectivo y equivalentes, y bienes o servicios, (excepto cuentas por cobrar de contribuciones e inversiones financieras) en una desagregación por su vencimiento en días a 90, 180, menor o igual a 365 y mayor a 365 adicionalmente, se informará de las características cualitativas relevantes que afecten a estas cuentas.

Concepto	IMPORTE
INGRESOS POR VENTA DE BIENES Y PRESTACIÓN DE SERVICIOS	$20,000.00
TOTAL DE INGRESOS POR VENTA DE BIENES Y PRESTACIÓN DE SERVICIOS	**$20,000.00**
PARTICIPACIONES	$461,413.22
TOTAL PARTICIPACIONES	**$461,413.22**
Transferencias y Asignaciones	$403,784.67
TOTAL TRANSFERENCIAS Y ASIGNACIONES	**$403,784.67**
TRANSFERENCIAS AL SECTOR PÚBLICO	$12,000.00
TOTAL TRANSFERENCIAS AL SECTOR PÚBLICO	**$12,000.00**
DEUDORES DIVERSOS POR COBRAR A CORTO PLAZO	$724.65
TOTAL DEUDORES DIVERSOS	**$1,629.75**
TOTAL	**$898,827.64**

TOTAL DERECHOS A RECIBR EFECTIVO Y EQUIVALENTES	**$898,827.64**

Inventarios

4. Se clasificarán como inventarios los bienes disponibles para su transformación. Esta nota aplica para aquellos entes públicos que realicen algún proceso de transformación y/o elaboración de bienes. En la nota se informará del sistema de costeo y método de valuación aplicados a los inventarios, así como la conveniencia de su aplicación dada la naturaleza de los mismos. Adicionalmente, se revelará el impacto en la información financiera por cambios en el método o sistema.

No aplica para el Instituto esta nota.

Almacenes

5. De la cuenta almacenes se informará acerca del método de valuación, así como la conveniencia de su aplicación. Adicionalmente, se revelará el impacto en la información financiera por cambios en el método. El Instituto manifiesta que a la fecha no se cuenta con un almacén.

No aplica al Instituto esta nota.

Inversiones Financieras

6. La cuenta fideicomisos, mandatos y contratos análogos se informarán los recursos asignados por tipo y monto, y características significativas que tengan o puedan tener alguna incidencia en las mismas.

7. Se informarán los saldos e integración de las cuentas: Participaciones y Aportaciones de Capital, Inversiones a Largo Plazo y Títulos y Valores a Largo Plazo.

Bienes Muebles, Inmuebles e Intangibles

8. El Instituto Morelense de Radio y Televisión, informará de manera agrupada por cuenta, los rubros de Bienes Muebles e Inmuebles, el monto de la cuenta y de la depreciación del ejercicio y la acumulada, el método de depreciación, tasas determinadas y los criterios de aplicación de los mismos. Asimismo, se informará de las características significativas del estado en que se encuentren los activos.

Cuenta	CONCEPTO	Importe
1231	TERRENOS	$6,713,764.86
	TOTAL TERRENOS	**$6,713,764.86**
1233	EDIFICIOS NO HABITACIONALES	$2,042,235.14
	TOTAL EDIFICIOS NO HABITACIONALES	**$2,042,235.14**
1261	DEPRECIACIÓN ACUMULADA DE BIENES IMUEBLES (NO HABITACIONALES)	-119,939.15
	SUMA TOTAL DEPRECIACIÓN BIENES INMUEBLES	**-119,939.15**
	SUMA TOTAL BIENES INMUEBLES	**8,636,060.85**

Cuenta	Concepto	Importe
1241	MOBILIARIO Y EQUIPO DE ADMINISTRACIÓN	$3,420,951.15
	TOTAL MOBILIARIO Y EQUIPO DE ADMINISTRACIÓN	**$3,420,951.15**
1242	MOBILIARIO Y EQUIPO EDUCACIONAL Y RECREATIVO	$6,106,596.13
	TOTAL MOBIIARIO Y EQUIPO EDUCACIONAL Y RECREATIVO	**$6,106,596.13**
1244	VEHÍCULOS Y EQUIPO DE TRANSPORTE	$2,743,740.15
	TOTAL VEHÍCULOS Y EQUIPO DE TRANSPORTE	**$2,743,740.15**
1246-4	SISTEMAS DE AIRE ACONDICIONADO	$573,024.65
1246-5	EQUIPO DE COMUNICACIÓN Y TELECOMUNICACION	$45,490,414.67

1246-6	EQUIPOS DE GENERACIÓN ELÉCTRICA, APARATOS Y ACCESORIOS	$358,093.12
1246-7	HERRAMIENTAS Y MAQUINAS-HERRAMIENTA	$759,772.35
1246-9	OTROS EQUIPOS	$396,313.77
1246	**TOTAL MAQUINARIA, Y OTROS EQUIPOS Y HERRAMIENTAS**	**$47,577,618.56**
	SUBTOTAL BIENES MUEBLES	**$59,848,905.99**
	Subtotal ACTIVOS INTANGIBLES	**$0.00**
1263	DEPRECIACIÓN ACUMULADA DE BIENES MUEBLES	-$58,985,949.61
	SUMA TOTAL DEPRECIACIÓN, DETERIORO Y AMORTIZACIÓN ACUMULADA DE BIENES	**-$58,985,949.61**
	Suma Total	**$862,956.38**

Estimaciones y Deterioros.

10. Se informarán los criterios utilizados para la determinación de las estimaciones; por ejemplo: estimación de cuentas incobrables, estimación por deterioro de inventarios, deterioro de bienes y cualquier otra que aplique. a la fecha el Instituto el Instituto Morelense de Radio y Televisión, se basa en los Parámetros de estimación de vida útil, emitidos por el Consejo de Armonización Contable.

Cuenta	Descripción	Porcentaje de Depreciación	Vida Útil
1263-1-001	Muebles de oficina y estantería	10%	10
1263-1-002	Equipo de Computo	33%	3
1263-1-003	Otros Mobiliarios y Equipos de Administración.	10%	10
1263-2-001	Equipos y aparatos audiovisuales	33%	3
1263-2-002	Cámaras fotográficas y de video	33%	3
1263-4-001	Vehículos y Equipo Terrestre	20%	5
1263-2-003	Otro mobiliario y equipo educacional	20%	5
1263-6-006	Maquinaria y Equipo Industrial	10%	10
1263-6-003	Sistemas de aire acondicionado	10%	10
1263-6-004	Equipo de Radio Comunicación	10%	10
1263-6-005	Equipos de Generación Eléctrica Aparatos y Accesorios Eléctricos	10%	10
1263-6-001	Herramienta y Maquinas Herramienta	10%	10
1263-6-002	Otros equipos	10%	10

Pasivo

1 Cuentas y Documentos por pagar

1. El Instituto Morelense de Radio y Televisión, presenta la relación de las cuentas y documentos por pagar en una desagregación por su vencimiento en días a 90, 180, menor o igual a 365 y mayor a 365. Asimismo, se informa sobre la factibilidad del pago de dichos pasivos.

Al 31 de marzo del ejercicio 2025, el Organismo Público Descentralizado, presenta $4,613,646.59, (Cuatro millones seiscientos trece mil seiscientos cuarenta y seis pesos 59/100 moneda nacional), desagregándose de la siguiente forma:

Pasivo Circulante

Cuentas	Concepto	Importe
2111	SERVICIOS PERSONALES POR PAGAR A CORTO PLAZO	$1,955,517.61
2112	PROVEEDORES A PAGAR A CORTO PLAZO	$0.02
2115	TRANSFERENCIAS OTORGADAS POR PAGAR A CORTO PLAZO	$0.00
2117	IMPUESTOS POR PAGAR A CORTO PLAZO	$282,225.24
2160	FONDOS Y BIENES DE TERCEROS EN GARANTÍA Y/O ADMINISTRACIÓN A CORTO PLAZO.	$384,727.16
	Suma de pasivo circulante	**$2,622,470.03**

Pasivo no Circulante

Cuentas	Concepto	Importe
2260	PROVISIÓN PARA DEMANDAS Y JUICIOS A LARGO PLAZO	$1,991,176.56
	Suma provisión para demandas y juicios a largo plazo	**$1,991,176.56**

	Total Pasivo	**$4,613,646.59**

Relación de Cuentas y Documentos por Pagar

Cuenta	Nombre de la cuenta	Saldo al 31 de diciembre 2024
2000	**PASIVO**	**$4,613,646.59**
2100	**PASIVO CIRCULANTE**	**$2,622,470.03**
2111	**SERVICIOS PERSONALES POR PAGAR A CORTO PLAZO**	**$1,955,517.63**
2111-1	**Remuneración por pagar al Personal de carácter permanente**	**$6,058.88**
2111-1-1131	Remuneración por pagar al Personal de carácter permanente a CP	$6,058.88
2111-3	**Remuneraciones Adicionales y Especiales por Pagar a CP**	**$1,921,369.25**
2111-3-1311	Primas por años de servicios efectivos prestados	$1,918,648.04
2111-3-1321	Remuneraciones Adicionales y Especiales por Pagar a CP	$2,721.21
2111-5	**Otras prestaciones sociales**	**$0.00**
2111-5-1541	Prestaciones contractuales	$0.00
2112	**PROVEEDORES POR PAGAR A CORTO PLAZO**	**$0.02**
2112-1	Deudas por pagar por adquisiciones de bienes y contratación de servicios	$0.02
2114	**Seguridad Social y Seguros por pagar a CP**	**$28,089.48**
2114-4-1421	Seguridad Social y Seguros por pagar a CP	$28,089.48
2115	**TRANSFERENCIAS OTORGADAS POR PAGAR A CORTO PLAZO**	**$0.00**
2115-4521	JUBILACIONES	$0.00

2117	**RETENCIONES Y CONTRIBUCIONES POR PAGAR A CORTO PLAZO**	**$282,225.24**
2117-01	IMPUESTOS POR PAGAR	**$282,225.24**
2117-01-002	ISR salarios	$165,590.49
2117-01-004	Cuotas IMSS trabajadores	$103,285.02
2117-01-006	Seguro de vida del trabajador	$13,196.00
2117-01-009	ISR Resico	$153.73
2117-01-010	**LAUDOS, FINIQUITOS**	**$0.00**
2117-01-010-1	ISR laudos	$0.00
2117-01-010-2	JONATHAN DÍAZ BRUNO	$0.00
2160	**FONDOS Y BIENES DE TERCEROS EN GARANTÍA Y/O ADMINISTRACIÓN A CORTO PLAZO**	**$384,727.16**
2161	**FONDOS Y BIENES DE TERCEROS EN GARANTÍA Y/O ADMINISTRACIÓN A CORTO PLAZO**	**$384,727.16**
2161-01-014	ICTSGEM PRESTAMO VEHICULO	$56,803.87
2161-01-015	ICTSGEM PRESTAMO QUIROGRAFARIO	$29,970.14
2161-01-016	ICTSGEM PRESTAMO ESPECIAL	$95,746.19
2161-01-019	ICTSGEM CREDITOS DE TRABAJADORES	$28,108.15
2161-01-022	ICTSGEM PRESTAMO ESCOLAR	$6,133.21
2161-01-031	ICTSGEM PRESTAMO JUBILADOS Y PENSIONADOS	$6,954.49
2161-01-033	SEG. DE VIDA VIVIENDA SUSTENTABLE	$1,566.29
2161-01-034	ICTSGEM VIVIENDA SUSTENTABLE	$16,512.04
2161-01-036	ICTSGEM INCREMENTA TU PATRIMONIO	$3,334.84
2161-01-042	CREDITO ESPECIAL NAVIDEÑO	13,457.65
2161-01-045	ESPECIAL COMPLEMENTARIO	58,925.89
2161-01-046	SERVICIO DE ATENCION MEDICA PARTICULAR	35,364.42
2161-01-049	ESPECIAL SERV ASISTENCIALES	47.08
2161-01-050	SEG DE VIDA CRED A LARGO PLAZO	415.48
2161-01-052	PTMO ADQ DE VIVIENDA O TERRENO	16,324.65
2161-01-053	PTMO AMP REM O MEJORA O VIV	1,741.88
2161-01-054	PTMO VEHICULO USADO	10,225.38
2161-01-061	REMANENTE CRED ESPECIAL BASICO	1207.57
2161-01-062	INTERESES MORATORIOS CRED. ESPECIAL BASICO	1000.00
2161-01-063	CREDITO MUJER ROSA	887.94
2200	**PASIVO NO CIRCULANTE**	**1,991,176.56**
2260	**PROVISIONES A LARGO PLAZO**	**1,991,176.56**
2261-03	RESERVAS LEGALES POR PAGAR A LARGO PLAZO	87,340.29
2261-1	CARLOS DEMEZA ORTIZ	58,464.00
2261-2	LUIS ROBERTO RODRIGUEZ VALLE	100,931.90
2261-36	MARTHA PATRICIA ARREDONDO VILLARD	1,744,440.37

III) NOTAS AL ESTADO DE VARIACIÓN EN LA HACIENDA PÚBLICA

1. El Instituto Morelense de Radio y Televisión, informa los bienes que le han sido donados:

Concepto	Fecha	Importe
Sistema Inalámbrico de Audio	31-ago-22	$23,200.00
Equipo De Transmisión y Recepción de Señal de Audio	04-may-23	$656,760.00
Suma de Donaciones al Capital		**$679,960.00**

IV) NOTAS AL ESTADO DE FLUJOS DE EFECTIVO

1. El Instituto Morelense de Radio y Televisión, presenta el análisis de las cifras del periodo actual (2025) y periodo anterior (2024) del Efectivo y Equivalentes al Efectivo al final del ejercicio del Estado de Flujos de Efectivo.

EFECTIVO Y EQUIVALENTES		
Concepto	**2025**	**2024**
EFECTIVO	$20,000.00	$20,000.00
BANCOS/TESORERÍA	$7,659,102.97	$4,159,034.99
INVERSIONES TEMPORALES (HASTA 3 MESES)	$0.00	$0.00
FONDOS CON AFECTACIÓN ESPECÍFICA	$0.00	
DEPOSITOS DE FONDOS DE TERCEROS EN GARANTIA. (RADIOMOVIL DIPSA S.A. DE C.V. MODE, BANDA ANCHA MOVIL POLIZA D00378 DEL 20/12/2018)	$800.00	$800.00
TOTAL DE EFECTIVO Y EQUIVALENTES	$7,679,902.97	$4,179,834.99

V) CONCILIACIÓN ENTRE LOS INGRESOS PRESUPUESTARIOS Y CONTABLES, ASÍ COMO ENTRE LOS EGRESOS PRESUPUESTARIOS Y LOS GASTOS CONTABLES

El Instituto Morelense de Radio y Televisión, presenta la conciliación entre los ingresos presupuestarios y contables, atendiendo a lo dispuesto por el “Acuerdo por el que se emite el formato de conciliación entre los ingresos presupuestarios y contables, así como entre los egresos presupuestarios y los gastos contables” y sus modificaciones.

IMRYT

Usr: ADMIN
Rep: rptConciliacionPresupuestal

INSTITUTO MORELENSE DE RADIO Y TELEVISIÓN
MORELOS
Conciliación entre los Ingresos Presupuestarios y Contables
Correspondiente Del 01/mar./2025 al 31/mar./2025
(Cifras en pesos)

Fecha y hora de Impresión: 10/abr./ 09:28 a.

1. Total de Ingresos Presupuestarios	$4,339,404.28
2. Más Ingresos Contables No Presupuestarios	$0.00
3. Menos Ingresos Presupuestarios No Contables	$0.00
4. Total de Ingresos Contables	$4,339,404.28

IMRYT

Usr: ADMIN
Rep: rptConciliacionPresupuestal

INSTITUTO MORELENSE DE RADIO Y TELEVISIÓN
MORELOS
Conciliación entre los Ingresos Presupuestarios y Contables
Correspondiente Del 01/mar./2025 al 31/mar./2025
(Cifras en pesos)

Fecha y hora de Impresión: 10/ 09:

1. Total de Ingresos Presupuestarios	$4,339,404.28
2. Más Ingresos Contables No Presupuestarios	$0.00
2.1 Ingresos Financieros	$0.00
2.2 Incremento por Variación de Inventarios	$0.00
2.3 Disminución del Exceso de Estimaciones por Pérdida o Deterioro u Obsolescencia	$0.00
2.4 Disminución del Exceso de Provisiones	$0.00
2.5 Otros Ingresos y Beneficios Varios	$0.00
2.6 Otros Ingresos Contables No Presupuestarios	$0.00
3. Menos Ingresos Presupuestarios No Contables	$0.00
3.1 Aprovechamientos Patrimoniales	$0.00
3.2 Ingresos Derivados de Financiamientos	$0.00
3.3 Otros Ingresos Presupuestarios No Contables	$0.00
4. Total de Ingresos Contables	$4,339,404.28

c) NOTAS DE MEMORIA (CUENTAS DE ORDEN)

El Instituto Morelense de Radio y Televisión, presenta las Notas de Memoria las cuales contienen información sobre las cuentas de orden tanto contables como presupuestarias que se utilizan para registrar movimientos de valores que no afecten o modifiquen el Estado de Situación Financiera del ente público; sin embargo, su incorporación es necesaria con fines de recordatorio, de control y en general sobre los aspectos administrativos, o bien, para consignar sus derechos o responsabilidades contingentes que puedan, o no, presentarse en el futuro. Las cuentas que se manejan para efectos de estas Notas son las siguientes:

CUENTAS DE ORDEN CONTABLES	2025	2024
VALORES	$0.00	$0.00
EMISIÓN DE OBLIGACIONES	$0.00	$0.00
AVALES Y GARANTÍAS	$0.00	$0.00
JUICIOS	$0.00	$0.00
DEMANDAS JUDICIALES EN PROCESO DE RESOLUCIÓ	$334,618.79	$2,079,059.16
RESOLUCIÓN DE DEMANDAS EN PROCESO JUDICIAL	$334,618.79	$2,079,059.16
INVERSIÓN MEDIANTE PROYECTOS PARA PRESTACIÓN DE	$0.00	$0.00
BIENES CONCESIONADOS O EN COMODATO	$0.00	$0.00

Bajo protesta de decir verdad declaramos que los Estados Financieros y sus notas, son razonablemente correctos y son responsabilidad del emisor.

Primer Informe de Cuenta Pública
INSTITUTO MORELENSE DE RADIO Y TELEVISION
Conciliación entre los Ingresos Presupuestarios y Contables
Del 1 de enero al 31 de marzo de 2025
(Cifras en Pesos)

Concepto	2025
1. Total de Ingresos Presupuestarios	**11,578,453**
2. Más Ingresos Contables No Presupuestarios	**-**
2.1 Ingresos Financieros	-
2.2 Incremento por Variación de Inventarios	-
2.3 Disminución del Exceso de Estimaciones por Pérdida o Deterioro u Obsolescencia	-
2.4 Disminución del Exceso de Provisiones	-
2.5 Otros Ingresos y Beneficios Varios	-
2.6 Otros Ingresos Contables No Presupuestarios	-
3. Menos Ingresos Presupuestarios No Contables	**-**
3.1 Aprovechamientos Patrimoniales	-
3.2 Ingresos Derivados de Financiamientos	-
3.3 Otros Ingresos Presupuestarios No Contables	-
4. Total de Ingresos Contables	**11,578,453**

Primer Informe de Cuenta Pública
INSTITUTO MORELENSE DE RADIO Y TELEVISION
Conciliación entre los Egresos Presupuestarios y los Gastos Contables
Del 1 de enero al 31 de marzo de 2025
(Cifras en Pesos)

Concepto		2025
1. Total de Egresos Presupuestarios		**8,297,973**
2. Menos Egresos Presupuestarios No Contables		**222,496**
2.1	Materias Primas y Materiales de Producción y Comercialización	-
2.2	Materiales y Suministros	158,250
2.3	Mobiliario y Equipo de Administración	-
2.4	Mobiliario y Equipo Educacional y Recreativo	-
2.5	Equipo e Instrumental Médico y de Laboratorio	-
2.6	Vehículos y Equipo de Transporte	-
2.7	Equipo de Defensa y Seguridad	-
2.8	Maquinaria, Otros Equipos y Herramientas	64,246
2.9	Activos Biológicos	-
2.10	Bienes Inmuebles	-
2.11	Activos Intangibles	-
2.12	Obra Pública en Bienes de Dominio Público	-
2.13	Obra Pública en Bienes Propios	-
2.14	Acciones y Participaciones de Capital	-
2.15	Compra de Títulos y Valores	-
2.16	Concesión de Préstamos	-
2.17	Inversiones en Fideicomisos, Mandatos y Otros Análogos	-
2.18	Provisiones para Contingencias y Otras Erogaciones Especiales	-
2.19	Amortización de la Deuda Pública	-
2.20	Adeudos de Ejercicios Fiscales Anteriores (ADEFAS)	-
2.21	Otros Egresos Presupuestarios No Contables	-
3. Más Gastos Contables No Presupuestarios		**310,142**
3.1	Estimaciones, Depreciaciones, Deterioros, Obsolescencia y Amortizaciones	151,892
3.2	Provisiones	-
3.3	Disminución de Inventarios	-
3.4	Otros Gastos	-
3.5	Inversión Pública no Capitalizable	-
3.6	Materiales y Suministros (consumos)	158,250
3.7	Otros Gastos Contables No Presupuestarios	-
4. Total de Gastos Contables		**8,385,619**

Información Presupuestaria

PRIMER INFORME DE CUENTA PÚBLICA
INSTITUTO MORELENSE DE RADIO Y TELEVISION
ENERO - MARZO
2025

Concepto	Estimado / Aprobado	Devengado	Recaudado / Pagado
A. Ingresos Totales (A = A1 + A2 + A3)	44,280,657	11,578,453	11,378,069
A1. Ingresos de Libre Disposición	-	*169,413*	*149,413*
A2. Transferencias Federales Etiquetadas	*44,280,657*	*11,409,040*	*11,228,656*
A3. Financiamiento Neto	-	-	-
B. Egresos Presupuestarios (B = B1 + B2)	44,280,657	8,297,973	8,269,884
B1. Gasto No Etiquetado (sin incluir Amortización de la Deuda Pública)	*44,280,657*	*8,297,973*	*8,269,884*
B2. Gasto Etiquetado (sin incluir Amortización de la Deuda Pública)	-	-	-
C. Remanentes del Ejercicio Anterior (C = C1 + C2)	-	-	-
C1. Remanentes de Ingresos de Libre Disposición aplicados en el periodo	-	-	-
C2. Remanentes de Transferencias Federales Etiquetadas aplicados en el periodo	-	-	-
I. Balance Presupuestario (I = A - B + C)	-	3,280,480	3,108,185
II. Balance Presupuestario sin Financiamiento Neto (II = I - A3)	-	3,280,480	3,108,185
III. Balance Presupuestario sin Financiamiento Neto y sin Remanentes del Ejercicio Anterior (III = II - C)	-	3,280,480	3,108,185

Concepto	Aprobado	Devengado	Pagado
E. Intereses, Comisiones y Gastos de la Deuda (E = E1 + E2)	-	-	-
E1. Intereses, Comisiones y Gastos de la Deuda con Gasto No Etiquetado	-	-	-
E2. Intereses, Comisiones y Gastos de la Deuda con Gasto Etiquetado	-	-	-
IV. Balance Primario (IV = III + E)	-	3,280,480	3,108,185

Concepto	Estimado / Aprobado	Devengado	Recaudado / Pagado
F. Financiamiento (F = F1 + F2)	-	-	-
F1. Financiamiento con Fuente de Pago de Ingresos de Libre Disposición	-	-	-
F2. Financiamiento con Fuente de Pago de Transferencias Federales Etiquetadas	-	-	-
G. Amortización de la Deuda (G = G1 + G2)	-	-	-
G1. Amortización de la Deuda Pública con Gasto No Etiquetado	-	-	-
G2. Amortización de la Deuda Pública con Gasto Etiquetado	-	-	-
A3. Financiamiento Neto (A3 = F - G)	-	-	-

Concepto	Estimado / Aprobado	Devengado	Recaudado / Pagado
A1. Ingresos de Libre Disposición	-	*169,413*	*149,413*
A3.1 Financiamiento Neto con Fuente de Pago de Ingresos de Libre Disposición (A3.1 = F1 - G1)	-	-	-
F1. Financiamiento con Fuente de Pago de Ingresos de Libre Disposición	-	-	-
G1. Amortización de la Deuda Pública con Gasto No Etiquetado	-	-	-
B1. Gasto No Etiquetado (sin incluir Amortización de la Deuda Pública)	*44,280,657*	*8,297,973*	*8,269,884*
C1. Remanentes de Ingresos de Libre Disposición aplicados en el periodo	-	-	-
V. Balance Presupuestario de Recursos Disponibles (V = A1 + A3.1 - B1 + C1)	(44,280,657)	(8,128,560)	(8,120,471)
VI. Balance Presupuestario de Recursos Disponibles sin Financiamiento Neto (VI = V - A3.1)	(44,280,657)	(8,128,560)	(8,120,471)

Concepto	Estimado / Aprobado	Devengado	Recaudado / Pagado
A2. Transferencias Federales Etiquetadas	*44,280,657*	*11,409,040*	*11,228,656*
A3.2 Financiamiento Neto con Fuente de Pago de Transferencias Federales Etiquetadas (A3.2 = F2 - G2)	-	-	-
F2. Financiamiento con Fuente de Pago de Transferencias Federales Etiquetadas	-	-	-
G2. Amortización de la Deuda Pública con Gasto Etiquetado	-	-	-
B2. Gasto Etiquetado (sin incluir Amortización de la Deuda Pública)	-	-	-
C2. Remanentes de Transferencias Federales Etiquetadas aplicados en el periodo	-	-	-
VII. Balance Presupuestario de Recursos Etiquetados (VII = A2 + A3.2 - B2 + C2)	44,280,657	11,409,040	11,228,656
VIII. Balance Presupuestario de Recursos Etiquetados sin Financiamiento Neto (VIII = VII - A3.2)	44,280,657	11,409,040	11,228,656

Primer Informe de Cuenta Pública
INSTITUTO MORELENSE DE RADIO Y TELEVISION
Estado Analítico de Ingresos
Del 1 de enero al 31 de marzo de 2025
(Cifras en Pesos)

Rubro de Ingresos	Ingreso					Diferencia
	Estimado	Ampliaciones y Reducciones	Modificado	Devengado	Recaudado	
	(1)	(2)	(3= 1 + 2)	(4)	(5)	(6 = 5 - 1)
Impuestos	-	-	-	-	-	-
Cuotas y Aportaciones de Seguridad Social	-	-	-	-	-	-
Contribuciones de Mejoras	-	-	-	-	-	-
Derechos	-	-	-	-	-	-
Productos	-	-	-	-	-	-
Aprovechamientos	-	-	-	-	-	-
Ingresos por Venta de Bienes, Prestación de Servicios y Otros Ingresos	-	169,413	169,413	169,413	149,413	149,413
Participaciones, Aportaciones, Convenios, Incentivos Derivados de la Colaboración Fiscal y Fondos Distintos de Aportaciones	-	-	-	-	-	-
Transferencias, Asignaciones, Subsidios y Subvenciones, y Pensiones y Jubilaciones	44,280,657	-	44,280,657	11,409,040	11,228,656	(33,052,001)
Ingresos Derivados de Financiamientos	-	-	-	-	-	-
Total	**44,280,657**	**169,413**	**44,450,070**	**11,578,453**	**11,378,069**	**(32,902,588)**
				Ingresos excedentes		

Estado Analítico de Ingresos Por Fuente de Financiamiento	Ingreso					Diferencia
	Estimado	Ampliaciones y Reducciones	Modificado	Devengado	Recaudado	
	(1)	(2)	(3= 1 + 2)	(4)	(5)	(6 = 5 - 1)
Ingresos del Poder Ejecutivo Federal o Estatal y de los Municipios	-	-	-	-	-	-
Impuestos	-	-	-	-	-	-
Cuotas y Aportaciones de Seguridad Social	-	-	-	-	-	-
Contribuciones de Mejoras	-	-	-	-	-	-
Derechos	-	-	-	-	-	-
Productos [1]	-	-	-	-	-	-
Aprovechamientos [2]	-	-	-	-	-	-
Participaciones, Aportaciones, Convenios, Incentivos Derivados de la Colaboración Fiscal y Fondos Distintos de Aportaciones	-	-	-	-	-	-
Transferencias, Asignaciones, Subsidios y Subvenciones, y Pensiones y Jubilaciones	-	-	-	-	-	-
Ingresos de los Entes Públicos de los Poderes Legislativo y Judicial, de los Órganos Autónomos y del Sector Paraestatal o Paramunicipal, así como de las Empresas Productivas del Estado	**44,280,657**	**169,413**	**44,450,070**	**11,578,453**	**11,378,069**	**(32,902,588)**
Cuotas y Aportaciones de Seguridad Social	-	-	-	-	-	-
Productos	-	-	-	-	-	-
Ingresos por Venta de Bienes, Prestación de Servicios y Otros Ingresos [3]	-	169,413	169,413	169,413	149,413	149,413
Transferencias, Asignaciones, Subsidios y Subvenciones, y Pensiones y Jubilaciones	44,280,657	-	44,280,657	11,409,040	11,228,656	(33,052,001)
Ingresos Derivados de Financiamientos	-	-	-	-	-	-
Ingresos Derivados de Financiamientos	-	-	-	-	-	-
Total	**44,280,657**	**169,413**	**44,450,070**	**11,578,453**	**11,378,069**	**(32,902,588)**
				Ingresos excedentes		

[1] Incluye intereses que generan las cuentas bancarias de los entes públicos en productos.

[2] Incluye donativos en efectivo del Poder Ejecutivo, entre otros aprovechamientos.

[3] Se refiere a los ingresos propios obtenidos por los Poderes Legislativo y Judicial, los Órganos Autónomos y las entidades de la administración pública paraestatal y paramunicipal, por sus actividades diversas no inherentes a su operación que generan recursos y que no sean ingresos por venta de bienes o prestación de servicios, tales como donativos en efectivo, entre otros.

Concepto	Ingreso					Diferencia
	Estimado	Ampliaciones/ (Reducciones)	Modificado	Devengado	Recaudado	
Ingresos de Libre Disposición						
Impuestos	-	-	-	-	-	-
Cuotas y Aportaciones de Seguridad Social	-	-	-	-	-	-
Contribuciones de Mejoras	-	-	-	-	-	-
Derechos	-	-	-	-	-	-
Productos	-	-	-	-	-	-
Aprovechamientos	-	-	-	-	-	-
Ingresos por Venta de Bienes y Prestación de Servicios	-	***169,413***	***169,413***	***169,413***	***149,413***	***149,413***
Participaciones	-	-	-	-	-	-
Fondo General de Participaciones	-	-	-	-	-	-
Fondo de Fomento Municipal	-	-	-	-	-	-
Fondo de Fiscalización y Recaudación	-	-	-	-	-	-
Fondo de Compensación	-	-	-	-	-	-
Fondo de Extracción de Hidrocarburos	-	-	-	-	-	-
Impuesto Especial Sobre Producción y Servicios	-	-	-	-	-	-
0.136% de la Recaudación Federal Participable	-	-	-	-	-	-
3.17% Sobre Extracción de Petróleo	-	-	-	-	-	-
Gasolinas y Diésel	-	-	-	-	-	-
Fondo del Impuesto Sobre la Renta	-	-	-	-	-	-
Fondo de Estabilización de los Ingresos de las Ent. Fed.	-	-	-	-	-	-
Incentivos Derivados de la Colaboración Fiscal	-	-	-	-	-	-
Tenencia o Uso de Vehículos	-	-	-	-	-	-
Fondo de Compensación ISAN	-	-	-	-	-	-
Impuesto Sobre Automóviles Nuevos	-	-	-	-	-	-
Fondo de Compensación de Repecos-Intermedios	-		-	-	-	-
Otros Incentivos Económicos	-	-	-	-	-	-
Transferencias y Asignaciones	-	-	-	-	-	-
Convenios	-	-	-	-	-	-
Otros Convenios y Subsidios	-	-	-	-	-	-
Otros Ingresos de Libre Disposición	-	-	-	-	-	-
Participaciones en Ingresos Locales	-	-	-	-	-	-
Otros Ingresos de Libre Disposición	-	-	-	-	-	-
Total de Ingresos de Libre Disposición	**-**	**169,413**	**169,413**	**169,413**	**149,413**	**149,413**
Ingresos Excedentes de Ingresos de Libre Disposición						
Transferencias Federales Etiquetadas						
Aportaciones	-	-	-	-	-	-
Fondo de Aport. para la Nómina Educativa y Gto. Op.	-	-	-	-	-	-
Fondo de Aportaciones para los Servicios de Salud	-	-	-	-	-	-
Fondo de Aportaciones para la Infraestructura Social	-	-	-	-	-	-
Fondo de Aport. para el Fortalecimiento de los Municipios y de las Demarcaciones Territoriales del Distrito Federal	-	-	-	-	-	-
Fondo de Aportaciones Múltiples	-	-	-	-	-	-
Fondo de Aport. para la Educación Tec. y de Adultos	-	-	-	-	-	-
Fondo de Aportaciones para la Seguridad Pública de los Estados y del Distrito Federal	-	-	-	-	-	-
Fondo de Aportaciones para el Fortalecimiento de las Entidades Federativas	-	-	-	-	-	-
Convenios	-	-	-	-	-	-
Convenios de Protección Social en Salud	-	-	-	-	-	-
Convenios de Descentralización	-	-	-	-	-	-
Convenios de Reasignación	-	-	-	-	-	-
Otros Convenios y Subsidios	-	-	-	-	-	-
Fondos Distintos de Aportaciones	-	-	-	-	-	-
Fondo para Entidades Federativas y Municipios Productores de Hidrocarburos	-	-	-	-	-	-
Fondo Minero	-	-	-	-	-	-
Transferencias, Asignaciones, Subsidios y Subvenciones, y Pensiones y Jubilaciones	***44,280,657***	-	***44,280,657***	***11,409,040***	***11,228,656***	***(33,052,001)***
Otras Transferencias Federales Etiquetadas	-	-	-	-	-	-
Total de Transferencias Federales Etiquetadas	**44,280,657**	**-**	**44,280,657**	**11,409,040**	**11,228,656**	**(33,052,001)**
Ingresos Derivados de Financiamientos	**-**	**-**	**-**	**-**	**-**	**-**
Ingresos Derivados de Financiamientos	-	-	-	-	-	-
Total de Ingresos	**44,280,657**	**169,413**	**44,450,070**	**11,578,453**	**11,378,069**	**(32,902,588)**
Datos Informativos						
1. Ingresos Derivados de Financiamientos con Fuente de Pago de Ingresos de Libre Disposición	-	-	-	-	-	-
2. Ingresos Derivados de Financiamientos con Fuente de Pago de Transferencias Federales Etiquetadas	-	-	-	-	-	-
3. Ingresos Derivados de Financiamientos	**-**	**-**	**-**	**-**	**-**	**-**

Primer Informe de Cuenta Pública
INSTITUTO MORELENSE DE RADIO Y TELEVISION
Estado Analítico del Ejercicio del Presupuesto de Egresos
Clasificación por Objeto del Gasto (Capítulo y Concepto)
Del 1 de enero al 31 de marzo de 2025
(Cifras en Pesos)

Concepto	Egresos					Subejercicio
	Aprobado	Ampliaciones/ (Reducciones)	Modificado	Devengado	Pagado	
	1	2	3 = (1 + 2)	4	5	6 = (3 - 4)
Servicios Personales	**32,169,466**	**-**	**32,169,466**	**5,724,251**	**5,696,162**	**26,445,215**
Remuneraciones al Personal de Carácter Permanente	17,733,707	-	17,733,707	4,167,532	4,167,532	13,566,175
Remuneraciones al Personal de Carácter Transitorio	-	-	-	-	-	-
Remuneraciones Adicionales y Especiales	5,658,155	-	5,658,155	14,510	14,510	5,643,645
Seguridad Social	6,979,685	-	6,979,685	958,162	930,073	6,021,523
Otras Prestaciones Sociales y Económicas	1,797,919	-	1,797,919	584,047	584,047	1,213,872
Previsiones	-	-	-	-	-	-
Pago de Estímulos a Servidores Públicos	-	-	-	-	-	-
Materiales y Suministros	**622,739**	**36,664**	**659,403**	**158,251**	**158,251**	**501,152**
Materiales de Admón, Emisión de Doctos. y Artículos Oficiales	119,746	-	119,746	17,671	17,671	102,075
Alimentos y Utensilios	52,227	-	52,227	5,606	5,606	46,621
Materias Primas y Materiales de Producción y Comercialización	-	-	-	-	-	-
Materiales y Artículos de Construcción y de Reparación	32,615	23,314	55,929	51,093	51,093	4,836
Productos Químicos, Farmacéuticos y de Laboratorio	7,500	-	7,500	279	279	7,221
Combustibles, Lubricantes y Aditivos	313,644	-	313,644	64,540	64,540	249,104
Vestuario, Blancos, Prendas de Protección y Artículos Deportivos	6,000	-	6,000	-	-	6,000
Materiales y Suministros Para Seguridad	-	-	-	-	-	-
Herramientas, Refacciones y Accesorios Menores	91,007	13,350	104,357	19,062	19,062	85,295
Servicios Generales	**3,078,525**	**68,503**	**3,147,028**	**669,240**	**669,240**	**2,477,788**
Servicios Básicos	1,643,483	-	1,643,483	373,655	373,655	1,269,828
Servicios de Arrendamiento	-	-	-	-	-	-
Servicios Profesionales, Científicos, Técnicos y Otros Servicios	608,316	-	608,316	52,368	52,368	555,948
Servicios Financieros, Bancarios y Comerciales	359,836	-	359,836	117,334	117,334	242,502
Servicios de Instalación, Reparación, Mantto. y Conservación	299,177	(1,497)	297,680	12,122	12,122	285,558
Servicios de Comunicación Social y Publicidad	-	-	-	-	-	-
Servicios de Traslado y Viáticos	63,753	60,000	123,753	33,991	33,991	89,762
Servicios Oficiales	-	-	-	-	-	-
Otros Servicios Generales	103,960	10,000	113,960	79,770	79,770	34,190
Transferencias, Asignaciones, Subsidios y Otras Ayudas	**8,409,927**	**-**	**8,409,927**	**1,681,985**	**1,681,985**	**6,727,942**
Transferencias Internas y Asignaciones al Sector Público	-	-	-	-	-	-
Transferencias al Resto del Sector Público	-	-	-	-	-	-
Subsidios y Subvenciones	-	-	-	-	-	-
Ayudas Sociales	-	-	-	-	-	-
Pensiones y Jubilaciones	8,409,927	-	8,409,927	1,681,985	1,681,985	6,727,942
Transferencias a Fideicomisos, Mandatos y Otros Análogos	-	-	-	-	-	-
Transferencias a la Seguridad Social	-	-	-	-	-	-
Donativos	-	-	-	-	-	-
Transferencias al Exterior	-	-	-	-	-	-
Bienes Muebles, Inmuebles e Intangibles	**-**	**64,246**	**64,246**	**64,246**	**64,246**	**-**
Mobiliario y Equipo de Administración	-	-	-	-	-	-
Mobiliario y Equipo Educacional y Recreativo	-	-	-	-	-	-
Equipo e Instrumental Médico y de Laboratorio	-	-	-	-	-	-
Vehículos y Equipo de Transporte	-	-	-	-	-	-
Equipo de Defensa y Seguridad	-	-	-	-	-	-
Maquinaria, Otros Equipos y Herramientas	-	64,246	64,246	64,246	64,246	-
Activos Biológicos	-	-	-	-	-	-
Bienes Inmuebles	-	-	-	-	-	-
Activos Intangibles	-	-	-	-	-	-
Inversión Pública	**-**	**-**	**-**	**-**	**-**	**-**
Obra Pública en Bienes de Dominio Público	-	-	-	-	-	-
Obra Pública en Bienes Propios	-	-	-	-	-	-
Proyectos Productivos y Acciones de Fomento	-	-	-	-	-	-
Inversiones Financieras y Otras Provisiones	**-**	**-**	**-**	**-**	**-**	**-**
Inversiones Para el Fomento de Actividades Productivas	-	-	-	-	-	-
Acciones y Participaciones de Capital	-	-	-	-	-	-
Compra de Títulos y Valores	-	-	-	-	-	-
Concesión de Préstamos	-	-	-	-	-	-
Inversiones en Fideicomisos, Mandatos y Otros Análogos	-	-	-	-	-	-
Otras Inversiones Financieras	-	-	-	-	-	-
Provisiones para Contingencias y Otras Erogaciones Especiales	-	-	-	-	-	-
Participaciones y Aportaciones	**-**	**-**	**-**	**-**	**-**	**-**
Participaciones	-	-	-	-	-	-
Aportaciones	-	-	-	-	-	-
Convenios	-	-	-	-	-	-
Deuda Pública	**-**	**-**	**-**	**-**	**-**	**-**
Amortización de la Deuda Pública	-	-	-	-	-	-
Intereses de la Deuda Pública	-	-	-	-	-	-
Comisiones de la Deuda Pública	-	-	-	-	-	-
Gastos de la Deuda Pública	-	-	-	-	-	-
Costo por Coberturas	-	-	-	-	-	-
Apoyos Financieros	-	-	-	-	-	-
Adeudos de Ejercicios Fiscales Anteriores (Adefas)	-	-	-	-	-	-
Total del Gasto	**44,280,657**	**169,413**	**44,450,070**	**8,297,973**	**8,269,884**	**36,152,097**

Concepto	Egresos					Subejercicio
	Aprobado	Ampliaciones / (Reducciones)	Modificado	Devengado	Pagado	
Gasto No Etiquetado	**44,280,657**	**169,413**	**44,450,070**	**8,297,973**	**8,269,884**	**36,152,097**
Servicios Personales	***32,169,466***	***-***	***32,169,466***	***5,724,251***	***5,696,162***	***26,445,215***
Remuneraciones al Personal de Carácter Permanente	17,733,707	-	17,733,707	4,167,532	4,167,532	13,566,175
Remuneraciones al Personal de Carácter Transitorio	-	-	-	-	-	-
Remuneraciones Adicionales y Especiales	5,658,155	-	5,658,155	14,510	14,510	5,643,645
Seguridad Social	6,979,685	-	6,979,685	958,162	930,073	6,021,523
Otras Prestaciones Sociales y Económicas	1,797,919	-	1,797,919	584,047	584,047	1,213,872
Previsiones	-	-	-	-	-	-
Pago de Estímulos a Servidores Públicos	-	-	-	-	-	-
Materiales y Suministros	***622,739***	***36,664***	***659,403***	***158,251***	***158,251***	***501,152***
Materiales de Admón., Emisión de Doctos. y Art. Oficiales	119,746	-	119,746	17,671	17,671	102,075
Alimentos y Utensilios	52,227	-	52,227	5,606	5,606	46,621
Materias Primas y Materiales de Prod. y Comercialización	-	-	-	-	-	-
Materiales y Artículos de Construcción y de Reparación	32,615	23,314	55,929	51,093	51,093	4,836
Productos Químicos, Farmacéuticos y de Laboratorio	7,500	-	7,500	279	279	7,221
Combustibles, Lubricantes y Aditivos	313,644	-	313,644	64,540	64,540	249,104
Vestuario, Blancos, Prendas de Protección y Art. Deportivos	6,000	-	6,000	-	-	6,000
Materiales y Suministros Para Seguridad	-	-	-	-	-	-
Herramientas, Refacciones y Accesorios Menores	91,007	13,350	104,357	19,062	19,062	85,295
Servicios Generales	***3,078,525***	***68,503***	***3,147,028***	***669,240***	***669,240***	***2,477,788***
Servicios Básicos	1,643,483	-	1,643,483	373,655	373,655	1,269,828
Servicios de Arrendamiento	-	-	-	-	-	-
Servicios Profesionales, Científicos, Técnicos y Otros Serv.	608,316	-	608,316	52,368	52,368	555,948
Servicios Financieros, Bancarios y Comerciales	359,836	-	359,836	117,334	117,334	242,502
Servicios de Instalación, Reparación, Mantto. y Conservación	299,177	(1,497)	297,680	12,122	12,122	285,558
Servicios de Comunicación Social y Publicidad	-	-	-	-	-	-
Servicios de Traslado y Viáticos	63,753	60,000	123,753	33,991	33,991	89,762
Servicios Oficiales	-	-	-	-	-	-
Otros Servicios Generales	103,960	10,000	113,960	79,770	79,770	34,190
Transferencias, Asignaciones, Subsidios y Otras Ayudas	***8,409,927***	***-***	***8,409,927***	***1,681,985***	***1,681,985***	***6,727,942***
Transferencias Internas y Asignaciones al Sector Público	-	-	-	-	-	-
Transferencias al Resto del Sector Público	-	-	-	-	-	-
Subsidios y Subvenciones	-	-	-	-	-	-
Ayudas Sociales	-	-	-	-	-	-
Pensiones y Jubilaciones	8,409,927	-	8,409,927	1,681,985	1,681,985	6,727,942
Transferencias a Fideicomisos, Mandatos y Otros Análogos	-	-	-	-	-	-
Transferencias a la Seguridad Social	-	-	-	-	-	-
Donativos	-	-	-	-	-	-
Transferencias al Exterior	-	-	-	-	-	-
Bienes Muebles, Inmuebles e Intangibles	***-***	***64,246***	***64,246***	***64,246***	***64,246***	***-***
Mobiliario y Equipo de Administración	-	-	-	-	-	-
Mobiliario y Equipo Educacional y Recreativo	-	-	-	-	-	-
Equipo e Instrumental Médico y de Laboratorio	-	-	-	-	-	-
Vehículos y Equipo de Transporte	-	-	-	-	-	-
Equipo de Defensa y Seguridad	-	-	-	-	-	-
Maquinaria, Otros Equipos y Herramientas	-	64,246	64,246	64,246	64,246	-
Activos Biológicos	-	-	-	-	-	-
Bienes Inmuebles	-	-	-	-	-	-
Activos Intangibles	-	-	-	-	-	-
Inversión Pública	***-***	***-***	***-***	***-***	***-***	***-***
Obra Pública en Bienes de Dominio Público	-	-	-	-	-	-
Obra Pública en Bienes Propios	-	-	-	-	-	-
Proyectos Productivos y Acciones de Fomento	-	-	-	-	-	-
Inversiones Financieras y Otras Provisiones	***-***	***-***	***-***	***-***	***-***	***-***
Inversiones Para el Fomento de Actividades Productivas	-	-	-	-	-	-
Acciones y Participaciones de Capital	-	-	-	-	-	-
Compra de Títulos y Valores	-	-	-	-	-	-
Concesión de Préstamos	-	-	-	-	-	-
Inversiones en Fideicomisos, Mandatos y Otros Análogos	-	-	-	-	-	-
Fideicomiso de Desastres Naturales (Informativo)						
Otras Inversiones Financieras	-	-	-	-	-	-
Provisiones para Contingencias y Otras Erogaciones Especiales	-	-	-	-	-	-
Participaciones y Aportaciones	***-***	***-***	***-***	***-***	***-***	***-***
Participaciones	-	-	-	-	-	-
Aportaciones	-	-	-	-	-	-
Convenios	-	-	-	-	-	-
Deuda Pública	***-***	***-***	***-***	***-***	***-***	***-***
Amortización de la Deuda Pública	-	-	-	-	-	-
Intereses de la Deuda Pública	-	-	-	-	-	-
Comisiones de la Deuda Pública	-	-	-	-	-	-
Gastos de la Deuda Pública	-	-	-	-	-	-
Costo por Coberturas	-	-	-	-	-	-
Apoyos Financieros	-	-	-	-	-	-
Adeudos de Ejercicios Fiscales Anteriores (Adefas)	-	-	-	-	-	-

Concepto	Egresos					Subejercicio
	Aprobado	Ampliaciones / (Reducciones)	Modificado	Devengado	Pagado	
Gasto Etiquetado	-	-	-	-	-	-
Servicios Personales	-	-	-	-	-	-
Remuneraciones al Personal de Carácter Permanente	-	-	-	-	-	-
Remuneraciones al Personal de Carácter Transitorio	-	-	-	-	-	-
Remuneraciones Adicionales y Especiales	-	-	-	-	-	-
Seguridad Social	-	-	-	-	-	-
Otras Prestaciones Sociales y Económicas	-	-	-	-	-	-
Previsiones	-	-	-	-	-	-
Pago de Estímulos a Servidores Públicos	-	-	-	-	-	-
Materiales y Suministros	-	-	-	-	-	-
Materiales de Admón., Emisión de Doctos. y Art. Oficiales	-	-	-	-	-	-
Alimentos y Utensilios	-	-	-	-	-	-
Materias Primas y Materiales de Prod. y Comercialización	-	-	-	-	-	-
Materiales y Artículos de Construcción y de Reparación	-	-	-	-	-	-
Productos Químicos, Farmacéuticos y de Laboratorio	-	-	-	-	-	-
Combustibles, Lubricantes y Aditivos	-	-	-	-	-	-
Vestuario, Blancos, Prendas de Protección y Art. Deportivos	-	-	-	-	-	-
Materiales y Suministros Para Seguridad	-	-	-	-	-	-
Herramientas, Refacciones y Accesorios Menores	-	-	-	-	-	-
Servicios Generales	-	-	-	-	-	-
Servicios Básicos	-	-	-	-	-	-
Servicios de Arrendamiento	-	-	-	-	-	-
Servicios Profesionales, Científicos, Técnicos y Otros Serv.	-	-	-	-	-	-
Servicios Financieros, Bancarios y Comerciales	-	-	-	-	-	-
Servicios de Instalación, Reparación, Mantto. y Conservación	-	-	-	-	-	-
Servicios de Comunicación Social y Publicidad	-	-	-	-	-	-
Servicios de Traslado y Viáticos	-	-	-	-	-	-
Servicios Oficiales	-	-	-	-	-	-
Otros Servicios Generales	-	-	-	-	-	-
Transferencias, Asignaciones, Subsidios y Otras Ayudas	-	-	-	-	-	-
Transferencias Internas y Asignaciones al Sector Público	-	-	-	-	-	-
Transferencias al Resto del Sector Público	-	-	-	-	-	-
Subsidios y Subvenciones	-	-	-	-	-	-
Ayudas Sociales	-	-	-	-	-	-
Pensiones y Jubilaciones	-	-	-	-	-	-
Transferencias a Fideicomisos, Mandatos y Otros Análogos	-	-	-	-	-	-
Transferencias a la Seguridad Social	-	-	-	-	-	-
Donativos	-	-	-	-	-	-
Transferencias al Exterior	-	-	-	-	-	-
Bienes Muebles, Inmuebles e Intangibles	-	-	-	-	-	-
Mobiliario y Equipo de Administración	-	-	-	-	-	-
Mobiliario y Equipo Educacional y Recreativo	-	-	-	-	-	-
Equipo e Instrumental Médico y de Laboratorio	-	-	-	-	-	-
Vehículos y Equipo de Transporte	-	-	-	-	-	-
Equipo de Defensa y Seguridad	-	-	-	-	-	-
Maquinaria, Otros Equipos y Herramientas	-	-	-	-	-	-
Activos Biológicos	-	-	-	-	-	-
Bienes Inmuebles	-	-	-	-	-	-
Activos Intangibles	-	-	-	-	-	-
Inversión Pública	-	-	-	-	-	-
Obra Pública en Bienes de Dominio Público	-	-	-	-	-	-
Obra Pública en Bienes Propios	-	-	-	-	-	-
Proyectos Productivos y Acciones de Fomento	-	-	-	-	-	-
Inversiones Financieras y Otras Provisiones	-	-	-	-	-	-
Inversiones Para el Fomento de Actividades Productivas	-	-	-	-	-	-
Acciones y Participaciones de Capital	-	-	-	-	-	-
Compra de Títulos y Valores	-	-	-	-	-	-
Concesión de Préstamos	-	-	-	-	-	-
Inversiones en Fideicomisos, Mandatos y Otros Análogos	-	-	-	-	-	-
Fideicomiso de Desastres Naturales (Informativo)						
Otras Inversiones Financieras	-	-	-	-	-	-
Provisiones para Contingencias y Otras Erogaciones Especiales	-	-	-	-	-	-
Participaciones y Aportaciones	-	-	-	-	-	-
Participaciones	-	-	-	-	-	-
Aportaciones	-	-	-	-	-	-
Convenios	-	-	-	-	-	-
Deuda Pública	-	-	-	-	-	-
Amortización de la Deuda Pública	-	-	-	-	-	-
Intereses de la Deuda Pública	-	-	-	-	-	-
Comisiones de la Deuda Pública	-	-	-	-	-	-
Gastos de la Deuda Pública	-	-	-	-	-	-
Costo por Coberturas	-	-	-	-	-	-
Apoyos Financieros	-	-	-	-	-	-
Adeudos de Ejercicios Fiscales Anteriores (Adefas)	-	-	-	-	-	-
Total de Egresos	**44,280,657**	**169,413**	**44,450,070**	**8,297,973**	**8,269,884**	**36,152,097**

Primer Informe de Cuenta Pública
INSTITUTO MORELENSE DE RADIO Y TELEVISION
Estado Analítico del Ejercicio del Presupuesto de Egresos
Clasificación Administrativa
Del 1 de enero al 31 de marzo de 2025
(Cifras en Pesos)

Concepto	Egresos					Subejercicio
	Aprobado	Ampliaciones/ (Reducciones)	Modificado	Devengado	Pagado	
	1	2	3 = (1 + 2)	4	5	6 = (3 - 4)
Jefatura de la Oficina de la Gubernatura del Estado	-	-	-	-	-	-
Secretaría de Gobierno	-	-	-	-	-	-
Secretaría de Hacienda	-	-	-	-	-	-
Secretaría de Desarrollo Económico y del Trabajo	-	-	-	-	-	-
Secretaría de Desarrollo Agropecuario	-	-	-	-	-	-
Secretaría de Infraestructura	-	-	-	-	-	-
Secretaría de Educación	-	-	-	-	-	-
Secretaría de Salud	-	-	-	-	-	-
Secretaría de Administración	-	-	-	-	-	-
Secretaría de la Contraloría	-	-	-	-	-	-
Secretaría de Turismo	-	-	-	-	-	-
Secretaría de Cultura	-	-	-	-	-	-
Secretaría de Bienestar	-	-	-	-	-	-
Secretaría de Desarrollo Sustentable	-	-	-	-	-	-
Secretaría de las Mujeres	-	-	-	-	-	-
Secretaría de Seguridad y Protección Ciudadana	-	-	-	-	-	-
Consejería Jurídica	-	-	-	-	-	-
Gastos Institucionales	-	-	-	-	-	-
Total del Gasto	**-**	**-**	**-**	**-**	**-**	**-**

INSTITUTO MORELENSE DE RADIO Y TELEVISION
Estado Analítico del Ejercicio del Presupuesto de Egresos
Clasificación Administrativa
Del 1 de enero al 31 de marzo de 2025

Concepto	Egresos					Subejercicio
	Aprobado	Ampliaciones/ (Reducciones)	Modificado	Devengado	Pagado	
	1	2	3 = (1 + 2)	4	5	6 = (3 - 4)
Poder Ejecutivo	-	-	-	-	-	-
Poder Legislativo	-	-	-	-	-	-
Poder Judicial	-	-	-	-	-	-
Organismos Autónomos	-	-	-	-	-	-
Poder Ejecutivo de los Municipios	-	-	-	-	-	-
Total del Gasto	**-**	**-**	**-**	**-**	**-**	**-**

Sector Paraestatal del Gobierno del Estado de Morelos
Estado Analítico del Ejercicio del Presupuesto de Egresos
Clasificación Administrativa
Del 1 de enero al 31 de marzo de 2025

Concepto	Egresos					Subejercicio
	Aprobado	Ampliaciones/ (Reducciones)	Modificado	Devengado	Pagado	
	1	2	3 = (1 + 2)	4	5	6 = (3 - 4)
Entidades Paraestatales y Fideicomisos No Empresariales y No Financieros	44,280,657	169,413	44,450,070	8,297,973	8,269,884	36,152,097
Instituciones Públicas de la Seguridad Social	-	-	-	-	-	-
Entidades Paraestatales Empresariales No Financieras con Participación Estatal Mayoritaria	-	-	-	-	-	-
Fideicomisos Empresariales No Financieros con Participación Estatal Mayoritaria	-	-	-	-	-	-
Entidades Paraestatales Empresariales Financieras Monetarias con Participación Estatal Mayoritaria	-	-	-	-	-	-
Entidades Paraestatales Empresariales Financieras No Monetarias con Participación Estatal Mayoritaria	-	-	-	-	-	-
Fideicomisos Financieros Públicos con Participación Estatal Mayoritaria	-	-	-	-	-	-
Entidades Paramunicipales (en sus diferentes clasificaciones)	-	-	-	-	-	-
Total del Gasto	**44,280,657**	**169,413**	**44,450,070**	**8,297,973**	**8,269,884**	**36,152,097**

Concepto	Egresos					Subejercicio
	Aprobado	Ampliaciones/ (Reducciones)	Modificado	Devengado	Pagado	
Gasto No Etiquetado	**44,280,657**	**169,413**	**44,450,070**	**8,297,973**	**8,269,884**	**36,152,097**
Jefatura de la Oficina de la Gubernatura del Estado	-	-	-	-	-	-
Secretaría de Gobierno	-	-	-	-	-	-
Secretaría de Hacienda	-	-	-	-	-	-
Secretaría de Desarrollo Económico y del Trabajo	-	-	-	-	-	-
Secretaría de Desarrollo Agropecuario	-	-	-	-	-	-
Secretaría de Infraestructura	-	-	-	-	-	-
Secretaría de Educación	-	-	-	-	-	-
Secretaría de Salud	-	-	-	-	-	-
Secretaría de Administración	-	-	-	-	-	-
Secretaría de la Contraloría	-	-	-	-	-	-
Secretaría de Turismo	-	-	-	-	-	-
Secretaría de Cultura	-	-	-	-	-	-
Secretaría de Bienestar	-	-	-	-	-	-
Secretaría de Desarrollo Sustentable	-	-	-	-	-	-
Secretaría de las Mujeres	-	-	-	-	-	-
Secretaría de Seguridad y Protección Ciudadana	-	-	-	-	-	-
Consejería Jurídica	-	-	-	-	-	-
Gastos Institucionales	-	-	-	-	-	-
Poder Legislativo	-	-	-	-	-	-
Poder Judicial	-	-	-	-	-	-
Organismos Autónomos	-	-	-	-	-	-
Entidades Paraestatales y Fideicomisos No Empresariales y No Financieros	44,280,657	169,413	44,450,070	8,297,973	8,269,884	36,152,097
Entidades Paraestatales Empresariales No Financieras con Participación Estatal Mayoritaria	-	-	-	-	-	-
Poder Ejecutivo de los Municipios	-	-	-	-	-	-
Gasto Etiquetado	**-**	**-**	**-**	**-**	**-**	**-**
Jefatura de la Oficina de la Gubernatura del Estado	-	-	-	-	-	-
Secretaría de Gobierno	-	-	-	-	-	-
Secretaría de Hacienda	-	-	-	-	-	-
Secretaría de Desarrollo Económico y del Trabajo	-	-	-	-	-	-
Secretaría de Desarrollo Agropecuario	-	-	-	-	-	-
Secretaría de Infraestructura	-	-	-	-	-	-
Secretaría de Educación	-	-	-	-	-	-
Secretaría de Salud	-	-	-	-	-	-
Secretaría de Administración	-	-	-	-	-	-
Secretaría de la Contraloría	-	-	-	-	-	-
Secretaría de Turismo	-	-	-	-	-	-
Secretaría de Cultura	-	-	-	-	-	-
Secretaría de Bienestar	-	-	-	-	-	-
Secretaría de Desarrollo Sustentable	-	-	-	-	-	-
Secretaría de las Mujeres	-	-	-	-	-	-
Secretaría de Seguridad y Protección Ciudadana	-	-	-	-	-	-
Consejería Jurídica	-	-	-	-	-	-
Gastos Institucionales	-	-	-	-	-	-
Poder Legislativo	-	-	-	-	-	-
Poder Judicial	-	-	-	-	-	-
Organismos Autónomos	-	-	-	-	-	-
Entidades Paraestatales y Fideicomisos No Empresariales y No Financieros	-	-	-	-	-	-
Entidades Paraestatales Empresariales No Financieras con Participación Estatal Mayoritaria	-	-	-	-	-	-
Poder Ejecutivo de los Municipios	-	-	-	-	-	-
Total de Egresos	**44,280,657**	**169,413**	**44,450,070**	**8,297,973**	**8,269,884**	**36,152,097**

Primer Informe de Cuenta Pública
INSTITUTO MORELENSE DE RADIO Y TELEVISION
Estado Analítico del Ejercicio del Presupuesto de Egresos
Clasificación Funcional (Finalidad y Función)
Del 1 de enero al 31 de marzo de 2025
(Cifras en Pesos)

Concepto	Egresos					Subejercicio
	Aprobado	Ampliaciones/ (Reducciones)	Modificado	Devengado	Pagado	
	1	2	3 = (1 + 2)	4	5	6 = (3 - 4)
Gobierno	**-**	**-**	**-**	**-**	**-**	**-**
Legislación	-	-	-	-	-	-
Justicia	-	-	-	-	-	-
Coordinación de la Política de Gobierno	-	-	-	-	-	-
Relaciones Exteriores	-	-	-	-	-	-
Asuntos Financieros y Hacendarios	-	-	-	-	-	-
Seguridad Nacional	-	-	-	-	-	-
Asuntos de Orden Público y de Seguridad Interior	-	-	-	-	-	-
Otros Servicios Generales	-	-	-	-	-	-
Desarrollo Social	**44,280,657**	**169,413**	**44,450,070**	**8,297,973**	**8,269,884**	**36,152,097**
Protección Ambiental	-	-	-	-	-	-
Vivienda y Servicios a la Comunidad	-	-	-	-	-	-
Salud	-	-	-	-	-	-
Recreación, Cultura y Otras Manifestaciones Sociales	44,280,657	169,413	44,450,070	8,297,973	8,269,884	36,152,097
Educación	-	-	-	-	-	-
Protección Social	-	-	-	-	-	-
Otros Asuntos Sociales	-	-	-	-	-	-
Desarrollo Económico	**-**	**-**	**-**	**-**	**-**	**-**
Asuntos Económicos, Comerciales y Laborales en General	-	-	-	-	-	-
Agropecuaria, Silvicultura, Pesca y Caza	-	-	-	-	-	-
Combustibles y Energía	-	-	-	-	-	-
Minería, Manufacturas y Construcción	-	-	-	-	-	-
Transporte	-	-	-	-	-	-
Comunicaciones	-	-	-	-	-	-
Turismo	-	-	-	-	-	-
Ciencia, Tecnología e Innovación	-	-	-	-	-	-
Otras Industrias y Otros Asuntos Económicos	-	-	-	-	-	-
Otras no Clasificadas en Funciones Anteriores	**-**	**-**	**-**	**-**	**-**	**-**
Transacciones de la Deuda Pública / Costo Financiero de la Deuda	-	-	-	-	-	-
Transferencias, Participaciones y Aportaciones entre Diferentes Niveles y Ordenes de Gobierno	-	-	-	-	-	-
Saneamiento del Sistema Financiero	-	-	-	-	-	-
Adeudos de Ejercicios Fiscales Anteriores	-	-	-	-	-	-
Total del Gasto	**44,280,657**	**169,413**	**44,450,070**	**8,297,973**	**8,269,884**	**36,152,097**

Concepto	Egresos					Subejercicio
	Aprobado	Ampliaciones/ (Reducciones)	Modificado	Devengado	Pagado	
Gasto No Etiquetado	**44,280,657**	**169,413**	**44,450,070**	**8,297,973**	**8,269,884**	**36,152,097**
Gobierno	-	-	-	-	-	-
Legislación	-	-	-	-	-	-
Justicia	-	-	-	-	-	-
Coordinación de la Política de Gobierno	-	-	-	-	-	-
Relaciones Exteriores	-	-	-	-	-	-
Asuntos Financieros y Hacendarios	-	-	-	-	-	-
Seguridad Nacional	-	-	-	-	-	-
Asuntos de Orden Público y de Seguridad Interior	-	-	-	-	-	-
Otros Servicios Generales	-	-	-	-	-	-
Desarrollo Social	***44,280,657***	***169,413***	***44,450,070***	***8,297,973***	***8,269,884***	***36,152,097***
Protección Ambiental	-	-	-	-	-	-
Vivienda y Servicios a la Comunidad	-	-	-	-	-	-
Salud	-	-	-	-	-	-
Recreación, Cultura y Otras Manifestaciones Sociales	44,280,657	169,413	44,450,070	8,297,973	8,269,884	36,152,097
Educación	-	-	-	-	-	-
Protección Social	-	-	-	-	-	-
Otros Asuntos Sociales	-	-	-	-	-	-
Desarrollo Económico	-	-	-	-	-	-
Asuntos Económicos, Comerciales y Laborales en Gral.	-	-	-	-	-	-
Agropecuaria, Silvicultura, Pesca y Caza	-	-	-	-	-	-
Combustibles y Energía	-	-	-	-	-	-
Minería, Manufacturas y Construcción	-	-	-	-	-	-
Transporte	-	-	-	-	-	-
Comunicaciones	-	-	-	-	-	-
Turismo	-	-	-	-	-	-
Ciencia, Tecnología e Innovación	-	-	-	-	-	-
Otras Industrias y Otros Asuntos Económicos	-	-	-	-	-	-
Otras no Clasificadas en Funciones Anteriores	-	-	-	-	-	-
Transacciones de la Deuda Pública / Costo Financiero de la Deuda	-	-	-	-	-	-
Transferencias, Participaciones y Aportaciones entre Diferentes Niveles y Ordenes de Gobierno	-	-	-	-	-	-
Saneamiento del Sistema Financiero	-	-	-	-	-	-
Adeudos de Ejercicios Fiscales Anteriores	-	-	-	-	-	-
Gasto Etiquetado	-	-	-	-	-	-
Gobierno	-	-	-	-	-	-
Legislación	-	-	-	-	-	-
Justicia	-	-	-	-	-	-
Coordinación de la Política de Gobierno	-	-	-	-	-	-
Relaciones Exteriores	-	-	-	-	-	-
Asuntos Financieros y Hacendarios	-	-	-	-	-	-
Seguridad Nacional	-	-	-	-	-	-
Asuntos de Orden Público y de Seguridad Interior	-	-	-	-	-	-
Otros Servicios Generales	-	-	-	-	-	-
Desarrollo Social	-	-	-	-	-	-
Protección Ambiental	-	-	-	-	-	-
Vivienda y Servicios a la Comunidad	-	-	-	-	-	-
Salud	-	-	-	-	-	-
Recreación, Cultura y Otras Manifestaciones Sociales	-	-	-	-	-	-
Educación	-	-	-	-	-	-
Protección Social	-	-	-	-	-	-
Otros Asuntos Sociales	-	-	-	-	-	-
Desarrollo Económico	-	-	-	-	-	-
Asuntos Económicos, Comerciales y Laborales en Gral.	-	-	-	-	-	-
Agropecuaria, Silvicultura, Pesca y Caza	-	-	-	-	-	-
Combustibles y Energía	-	-	-	-	-	-
Minería, Manufacturas y Construcción	-	-	-	-	-	-
Transporte	-	-	-	-	-	-
Comunicaciones	-	-	-	-	-	-
Turismo	-	-	-	-	-	-
Ciencia, Tecnología e Innovación	-	-	-	-	-	-
Otras Industrias y Otros Asuntos Económicos	-	-	-	-	-	-
Otras no Clasificadas en Funciones Anteriores	-	-	-	-	-	-
Transacciones de la Deuda Pública / Costo Financiero de la Deuda	-	-	-	-	-	-
Transferencias, Participaciones y Aportaciones entre Diferentes Niveles y Ordenes de Gobierno	-	-	-	-	-	-
Saneamiento del Sistema Financiero	-	-	-	-	-	-
Adeudos de Ejercicios Fiscales Anteriores	-	-	-	-	-	-
Total del Egresos	**44,280,657**	**169,413**	**44,450,070**	**8,297,973**	**8,269,884**	**36,152,097**

Primer Informe de Cuenta Pública
INSTITUTO MORELENSE DE RADIO Y TELEVISION
Estado Analítico del Ejercicio del Presupuesto de Egresos Detallado - LDF
Clasificación de Servicios Personales por Categoría
Del 1 de enero al 31 de marzo de 2025
(Cifras en Pesos)

Concepto	Egresos					Subejercicio
	Aprobado	Ampliaciones/ (Reducciones)	Modificado	Devengado	Pagado	
Gasto No Etiquetado	**32,169,466**	**-**	**32,169,466**	**5,724,251**	**5,696,161**	**26,445,215**
Personal Administrativo y de Servicio Público	***32,169,466***	**-**	***32,169,466***	***5,724,251***	***5,696,161***	***26,445,215***
Magisterio	**-**	**-**	**-**	**-**	**-**	**-**
Servicios de Salud	**-**	**-**	**-**	**-**	**-**	**-**
Personal Administrativo	-	-	-	-	-	-
Personal Médico, Paramédico y afín	-	-	-	-	-	-
Seguridad Pública	**-**	**-**	**-**	**-**	**-**	**-**
Gastos Asociados a la Implementación de Nuevas Leyes Fed. o Reformas a las Mismas	**-**	**-**	**-**	**-**	**-**	**-**
Nombre del Programa o Ley 1	-	-	-	-	-	-
Nombre del Programa o Ley 2	-	-	-	-	-	-
Sentencias Laborales Definitivas	**-**	**-**	**-**	**-**	**-**	**-**
Gasto Etiquetado	**-**	**-**	**-**	**-**	**-**	**-**
Personal Administrativo y de Servicio Público	**-**	**-**	**-**	**-**	**-**	**-**
Magisterio	**-**	**-**	**-**	**-**	**-**	**-**
Servicios de Salud	**-**	**-**	**-**	**-**	**-**	**-**
Personal Administrativo	-	-	-	-	-	-
Personal Médico, Paramédico y afín	-	-	-	-	-	-
Seguridad Pública	**-**	**-**	**-**	**-**	**-**	**-**
Gastos Asociados a la Implementación de Nuevas Leyes Fed. o Reformas a las Mismas	**-**	**-**	**-**	**-**	**-**	**-**
Nombre del Programa o Ley 1	-	-	-	-	-	-
Nombre del Programa o Ley 2	-	-	-	-	-	-
Sentencias Laborales Definitivas	**-**	**-**	**-**	**-**	**-**	**-**
Total del Gasto en Servicios Personales	**32,169,466**	**-**	**32,169,466**	**5,724,251**	**5,696,161**	**26,445,215**

Primer Informe de Cuenta Pública
INSTITUTO MORELENSE DE RADIO Y TELEVISION
Estado Analítico del Ejercicio del Presupuesto de Egresos
Clasificación Económica (por Tipo de Gasto)
Del 1 de enero al 31 de marzo de 2025
(Cifras en Pesos)

Concepto	Egresos					Subejercicio
	Aprobado	Ampliaciones/ (Reducciones)	Modificado	Devengado	Pagado	
	1	2	3 = (1 + 2)	4	5	6 = (3 - 4)
Gasto Corriente	35,870,730	105,167	35,975,897	6,551,742	6,523,653	29,424,155
Gasto de Capital	-	64,246	64,246	64,246	64,246	-
Amortización de la Deuda y Disminución de Pasivos	-	-	-	-	-	-
Pensiones y Jubilaciones	8,409,927	-	8,409,927	1,681,985	1,681,985	6,727,942
Participaciones	-	-	-	-	-	-
Total del Gasto	**44,280,657**	**169,413**	**44,450,070**	**8,297,973**	**8,269,884**	**36,152,097**

Primer Informe de Cuenta Pública
INSTITUTO MORELENSE DE RADIO Y TELEVISION
Endeudamiento Neto
Del 1 de enero al 31 de marzo de 2025
(Cifras en Pesos)

Identificación de Crédito o Instrumento	Contratación / Colocación	Amortización	Endeudamiento Neto
	A	B	C = A - B
Créditos Bancarios			
			-
			-
			-
			-
			-
			-
			-
			-
			-
			-
			-
			-
Total Créditos Bancarios	-	-	-
Otros Instrumentos de Deuda			
			-
			-
			-
			-
			-
			-
			-
Total Otros Instrumentos de Deuda	-	-	-
TOTAL	-	-	-

NO APLICA

Primer Informe de Cuenta Pública
INSTITUTO MORELENSE DE RADIO Y TELEVISION
Intereses de la Deuda
Del 1 de enero al 31 de marzo de 2025
(Cifras en Pesos)

Identificación de Crédito o Instrumento	Devengado	Pagado
Créditos Bancarios		
	-	-
	-	-
	-	-
	-	-
	-	-
	-	-
	-	-
	-	-
	-	-
	-	-
	-	-
Total de Intereses de Créditos Bancarios	**-**	**-**
Otros Instrumentos de Deuda		
	-	-
	-	-
	-	-
	-	-
	-	-
	-	-
	-	-
	-	-
	-	-
	-	
Total de Intereses de Otros Instrumentos de Deuda	**-**	**-**
TOTAL	**-**	**-**

NO APLICA

INSTITUTO MORELENSE DE RADIO Y TELEVSION

MORELOS

Flujo de fondos

Del 01/ene/2025 Al 31/mar./2025

(Cifras en Pesos)

Concepto	Estimado / Aprobado	Devengado	Recaudado / Pagado
Rubros de Ingresos	**$44,280,657.23**	**$11,578,453.15**	**$11,378,069.49**
IMPUESTOS	$0.00	$0.00	$0.00
CUOTAS Y APORTACIONES DE SEGURIDAD SOCIAL	$0.00	$0.00	$0.00
CONTRIBUCIONES DE MEJORAS	$0.00	$0.00	$0.00
DERECHOS	$0.00	$0.00	$0.00
PRODUCTOS	$0.00	$0.00	$0.00
APROVECHAMIENTOS	$0.00	$0.00	$0.00
INGRESOS POR VENTA DE BIENES, PRESTACIÓN DE SERVICIOS Y OTROS INGRESOS	$0.00	$169,413.44	$149,413.44
PARTICIPACIONES, APORTACIONES, CONVENIOS, INCENTIVOS DERIVADOS DE LA COLABORACIÓN FISCAL Y FONDOS DISTINTOS DE APORTACIONES	$0.00	$0.00	$0.00
TRANSFERENCIAS, ASIGNACIONES, SUBSIDIOS Y SUBVENCIONES, Y PENSIONES Y JUBILACIONES	$44,280,657.23	$11,409,039.71	$11,228,656.05
INGRESOS DERIVADOS DE FINANCIAMIENTOS	$0.00	$0.00	$0.00
Capítulos de Gasto	**$44,280,657.23**	**$8,297,973.86**	**$8,269,884.38**
SERVICIOS PERSONALES	$32,169,466.12	$5,724,250.90	$5,696,161.42
MATERIALES Y SUMINISTRO	$622,737.40	$158,250.54	$158,250.54
SERVICIOS GENERALES	$3,078,526.47	$669,240.96	$669,240.96
TRANSFERENCIAS, ASIGNACIONES, SUBSIDIOS Y OTROS SERVICIOS	$8,409,927.24	$1,681,985.46	$1,681,985.46
BIENES MUEBLES, INMUEBLES E INTANGIBLES	$0.00	$64,246.00	$64,246.00
INVERSIÓN PÚBLICA	$0.00	$0.00	$0.00
INVERSIONES FINANCIERAS Y OTRAS PROVISIONES	$0.00	$0.00	$0.00
PARTICIPACIONES Y APORTACIONES	$0.00	$0.00	$0.00
DEUDA PÚBLICA	$0.00	$0.00	$0.00
Total de las operaciones	**$0.00**	**$3,280,479.29**	**$3,108,185.11**

Información Programática

PRIMER INFORME DE CUENTA PÚBLICA
INSTITUTO MORELENSE DE RADIO Y TELEVISION
ENERO – MARZO
2025

Primer Informe de Cuenta Pública
INSTITUTO MORELENSE DE RADIO Y TELEVISION
Gasto por Categoría Programática
Del 1 de enero al 31 de marzo de 2025
(Cifras en Pesos)

Concepto	Egresos					Subejercicio
	Aprobado	Ampliaciones/ (Reducciones)	Modificado	Devengado	Pagado	
	1	2	3 = (1 + 2)	4	5	6 = (3 - 4)
Programas						
Subsidios: Sector Social y Privado o Ent. Federativas y Municipios	-	-	-	-	-	-
Sujetos a Reglas de Operación	-	-	-	-	-	-
Otros Subsidios	-	-	-	-	-	-
Desempeño de las Funciones	**44,280,657**	**169,413**	**44,450,070**	**8,297,973**	**8,269,884**	**36,152,097**
Prestación de Servicios Públicos	-	-	-	-	-	-
Provisión de Bienes Públicos	-	-	-	-	-	-
Planeación, Seguimiento y Evaluación de Políticas Públicas	-	-	-	-	-	-
Promoción y Fomento	44,280,657	169,413	44,450,070	8,297,973	8,269,884	36,152,097
Regulación y Supervisión	-	-	-	-	-	-
Funciones de las Fuerzas Armadas (Únicamente Gobierno Federal)	-	-	-	-	-	-
Específicos	-	-	-	-	-	-
Proyectos de Inversión	-	-	-	-	-	-
Administrativos y de Apoyo	-	-	-	-	-	-
Apoyo al Proceso Presupuestario y para Mejorar la Eficiencia Institucional	-	-	-	-	-	-
Apoyo a la Función Pública y al Mejoramiento de la Gestión	-	-	-	-	-	-
Operaciones Ajenas	-	-	-	-	-	-
Compromisos	-	-	-	-	-	-
Obligaciones de Cumplimiento de Resolución Jurisdiccional	-	-	-	-	-	-
Desastres Naturales	-	-	-	-	-	-
Obligaciones	-	-	-	-	-	-
Pensiones y Jubilaciones	-	-	-	-	-	-
Aportaciones a la Seguridad Social	-	-	-	-	-	-
Aportaciones a Fondos de Estabilización	-	-	-	-	-	-
Aportaciones a Fondos de Inversión y Reestructura de Pensiones	-	-	-	-	-	-
Programas de Gasto Federalizado (Gobierno Federal)	-	-	-	-	-	-
Gasto Federalizado	-	-	-	-	-	-
Participaciones a Entidades Federativas y Municipios	-	-	-	-	-	-
Costo financiero, deuda o apoyos a deudores y ahorradores de la banca	-	-	-	-	-	-
Adeudos de ejercicios fiscales anteriores	-	-	-	-	-	-
Total del Gasto	**44,280,657**	**169,413**	**44,450,070**	**8,297,973**	**8,269,884**	**36,152,097**

Primer Informe de Cuenta Pública
INSTITUTO MORELENSE DE RADIO Y TELEVISION
Indicadores de Postura Fiscal
Del 1 de enero al 31 de marzo de 2025
(Cifras en Pesos)

Concepto	Estimado/Aprobado	Devengado	Recaudado/Pagado
I. Ingresos Presupuestarios	**44,280,657**	**11,578,453**	**11,378,069**
1. Ingresos del Gobierno de la Entidad Federativa	-	-	-
2. Ingresos del Sector Paraestatal	44,280,657	11,578,453	11,378,069
II. Egresos Presupuestarios	**44,280,657**	**8,297,973**	**8,269,884**
3. Egresos del Gobierno de la Entidad Federativa	-	-	-
4. Egresos del Sector Paraestatal	44,280,657	8,297,973	8,269,884
III. Balance Presupuestario (Superávit o Déficit) (III= I - II)	**-**	**3,280,480**	**3,108,185**

Concepto	Estimado/Aprobado	Devengado	Recaudado/Pagado
III. Balance presupuestario (Superávit o Déficit)	-	3,280,480	3,108,185
IV. Intereses, Comisiones y Gastos de la Deuda	-	-	-
V. Balance Primario (Superávit o Déficit) (V= III + IV)	**-**	**3,280,480**	**3,108,185**

Concepto	Estimado/Aprobado	Devengado	Recaudado/Pagado
A. Financiamiento	-	-	-
B. Amortización de la deuda	-	-	-
C. Financiamiento Neto	**-**	**-**	**-**

NO APLICA

NO APLICA

Anexos

PRIMER INFORME DE CUENTA PÚBLICA
INSTITUTO MORELENSE DE RADIO Y TELEVISION
ENERO - MARZO
2025

Primer Informe de Cuenta Pública
INSTITUTO MORELENSE DE RADIO Y TELEVISION
Relación de Bienes Inmuebles que Componen su Patrimonio
Al 31 de marzo de 2025

Código	Descripción del Bien Inmueble	Valor en libros
0302011010-1	INMUEBLES QUE SE UTILIZAN COMO: OFICINA DEL ÁMBITO ESTATAL (YAUTEPEC)	$ 1,792,051.20
0302011010-2	INMUEBLES QUE SE UTILIZAN COMO: OFICINA DEL ÁMBITO ESTATAL (JUJUTLA)	$ 856,000.00
0302011010-3	INMUEBLES QUE SE UTILIZAN COMO: OFICINA DEL ÁMBITO ESTATAL (JOJUTLA)	$ 1,921,865.96
0101000001-1	INMUEBLES QUE SE UTILIZAN COMO: TERRENO (YAUTEPEC 1)	$ 2,143,847.70
0101000001-2	INMUEBLES QUE SE UTILIZAN COMO: TERRENO (YAUTEPEC 2)	$ 707,948.80
0101000001-3	INMUEBLES QUE SE UTILIZAN COMO: TERRENO (JUJUTLA 1)	$ 478,134.04
0101000001-4	INMUEBLES QUE SE UTILIZAN COMO: TERRENO (JUJUTLA 2)	$ 856,152.30
	TOTAL DE MUEBLES DE OFICINA Y ESTANTERIA	**$ 8,756,000.00**

Primer Informe de Cuenta Pública
INSTITUTO MORELENSE DE RADIO Y TELEVISION
Relación de Cuentas Bancarias Productivas Específicas
Al 31 de marzo de 2025

Clave	Fondo, Programa o Convenio	Datos de la Cuenta Bancaria	
		Institución Bancaria	Número de Cuenta

NO APLICA

NO APLICA

MORELOS

INFORME DE CUENTA PÚBLICA

Tomo VII – Sección 6