



MORELOS
2018 - 2024



MORELOS
ANFITRIÓN DEL MUNDO
Gobierno del Estado
2018-2024

INFORME DE CUENTA PÚBLICA

SEGUNDO TRIMESTRE 2024

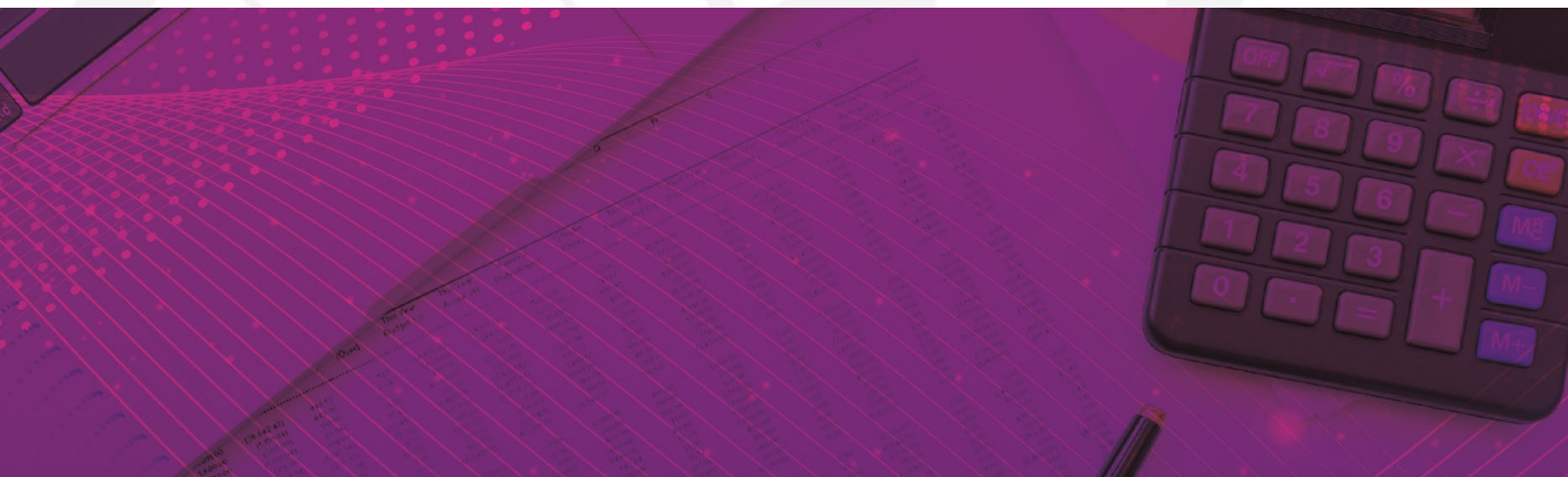

RESULTADOS GENERALES / TOMO 1

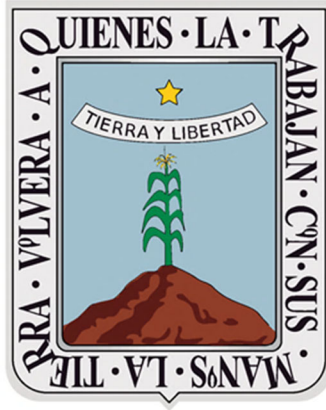

MORELOS

2018 - 2024

RESULTADOS GENERALES





MORELOS
2018 - 2024



Introducción

SEGUNDO INFORME DE CUENTA PÚBLICA
RESULTADOS GENERALES
ENERO - JUNIO

2024

INTRODUCCIÓN

Los estados financieros presentados en este documento, están elaborados con la finalidad de proveer información acerca de la situación financiera y los resultados de la gestión sobre el ejercicio de la *Ley de Ingresos* y del *Presupuesto de Egresos* del gobierno del estado de Morelos, a los principales usuarios de la misma, al congreso y a la ciudadanía en general.

Se presenta esta información con el objetivo de revelar el contexto y los aspectos económico-financieros más relevantes que influyeron en las decisiones del periodo que se informa. Además, es necesaria para mostrar los resultados de la gestión económica, presupuestaria y fiscal, así como la situación patrimonial del estado, todo ello con la estructura, oportunidad y periodicidad que la ley establece.

En apego al periodo contable referente a la contabilidad gubernamental, el ejercicio fiscal comprende del 1° de enero al 31 de diciembre, lo cual está directamente relacionado con la ejecución de la *Ley de Ingresos* y el ejercicio del *Presupuesto de Egresos*.

Los estados contables del presente Informe de Cuenta Pública correspondiente al segundo trimestre del ejercicio fiscal 2024, se elaboraron en apego a los criterios establecidos en la *Ley*

General de Contabilidad Gubernamental (LGCG), Ley de Disciplina Financiera de las Entidades Federativas y los Municipios (LDF), así como a lo establecido en las normas contables y lineamientos para la emisión de estados financieros, emitidos por el órgano de coordinación para la armonización de la contabilidad gubernamental, en este caso el *Consejo Nacional de Armonización Contable (CONAC)*.

Asimismo, en la preparación de la información financiera, se observó la aplicación de los postulados contenidos en el acuerdo por el que se emiten los *Postulados Básicos de Contabilidad Gubernamental (PBCG)*, que son:

- a. Sustancia Económica.
 - b. Entes Públicos.
 - c. Existencia Permanente.
 - d. Revelación Suficiente.
 - e. Importancia Relativa.
 - f. Registro e Integración Presupuestaria.
 - g. Consolidación de la Información Financiera.
 - h. Devengo Contable.
 - i. Valuación.
 - j. Dualidad Económica y;
 - k. Consistencia.
-



MORELOS
2018 - 2024



Índice

Resultados Generales:

➤ Ingresos Presupuestarios.	1
➤ Egresos Presupuestarios.	11
➤ Postura Fiscal.	23
➤ Deuda Pública.	27





MORELOS
2018 - 2024



Ingresos Presupuestarios

SEGUNDO INFORME DE CUENTA PÚBLICA
RESULTADOS GENERALES
ENERO - JUNIO

2024

INGRESOS PRESUPUESTARIOS

En el *Estado Analítico de Ingresos Detallado - LDF*, localizado en la información presupuestaria del Tomo 3 del presente Informe de Cuenta Pública correspondiente al segundo trimestre del ejercicio fiscal 2024, se logran apreciar los *ingresos* captados por el Poder Ejecutivo, los cuales ascienden a la cantidad de 19 mil 894 millones 887 mil 45 pesos. En la gráfica 1 siguiente, se muestra la distribución porcentual por cada *rubro* del ingreso.

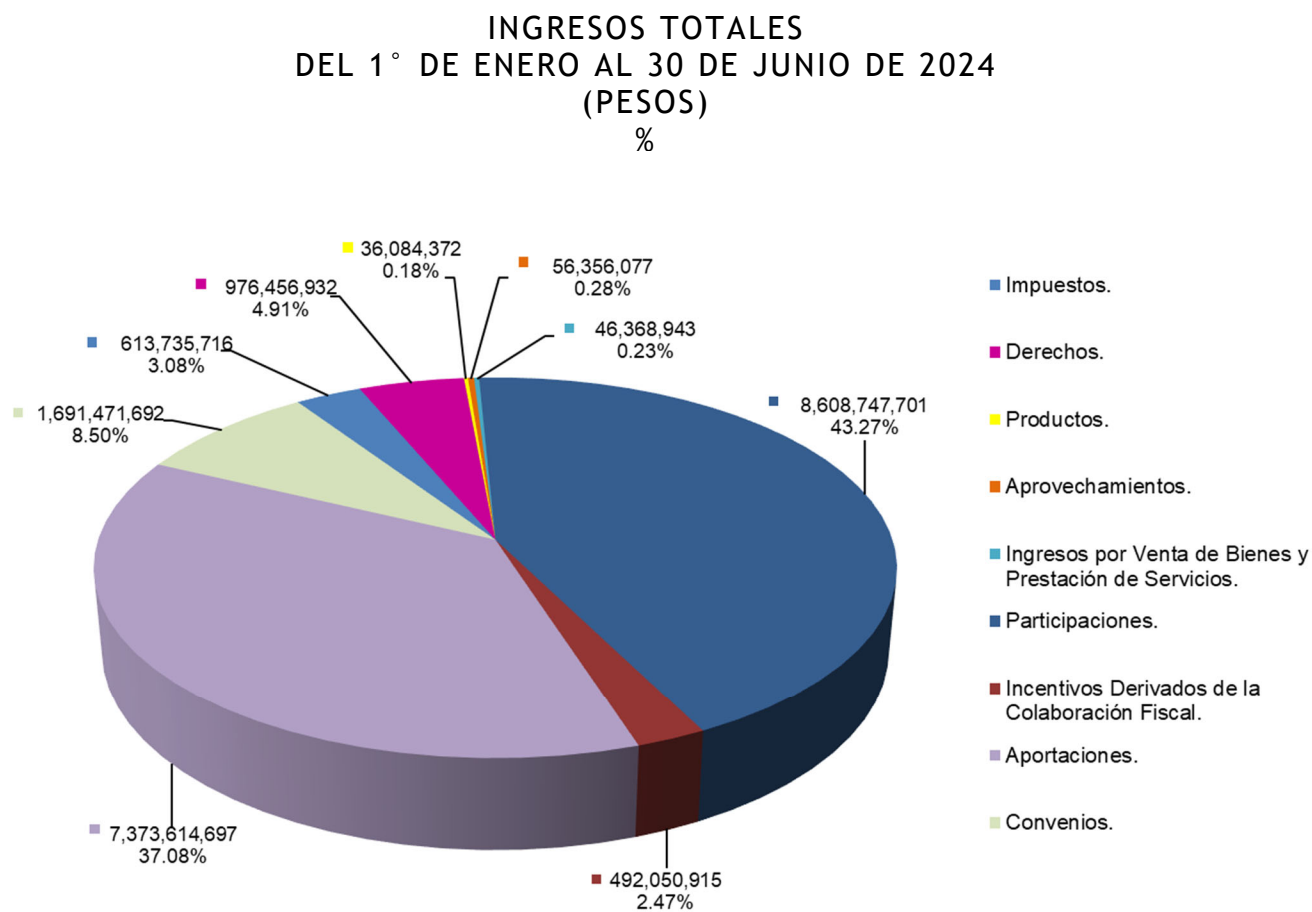

Gráfica 1.

PARTICIPACIONES

Al cierre del segundo trimestre del ejercicio fiscal 2024, se recibieron recursos por parte de la Federación dentro del *tipo: Participaciones*, por un total de 8 mil 608 millones 747 mil 701 pesos, de los cuales, poco más del 80 por ciento corresponde al *Fondo General de Participaciones* con 6 mil 892 millones 382 mil 711 pesos. En la siguiente gráfica 2 se puede apreciar su distribución.

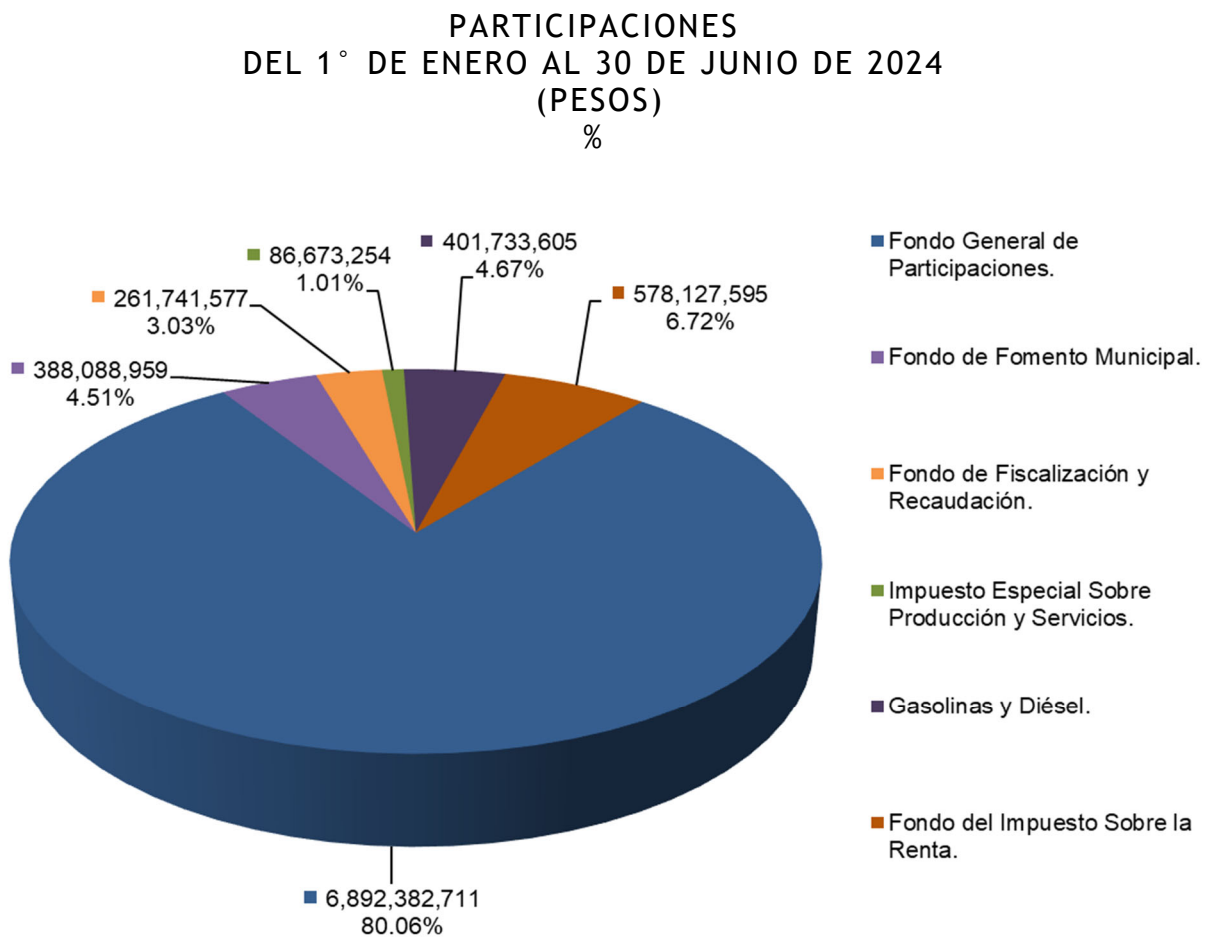

Gráfica 2.

INCENTIVOS DERIVADOS DE LA COLABORACIÓN FISCAL

Dentro de este *tipo de ingreso*, se recaudó la cantidad de 492 millones 50 mil 915 pesos, de los cuales el mayor porcentaje se localiza en la *clase: Otros Incentivos Económicos* con 341 millones 97 mil 884 pesos, que representan poco más del 69 por ciento de este. En la gráfica 3 se muestra su desagregación.

INCENTIVOS DERIVADOS DE LA COLABORACIÓN FISCAL
DEL 1° DE ENERO AL 30 DE JUNIO DE 2024
(PESOS)
%

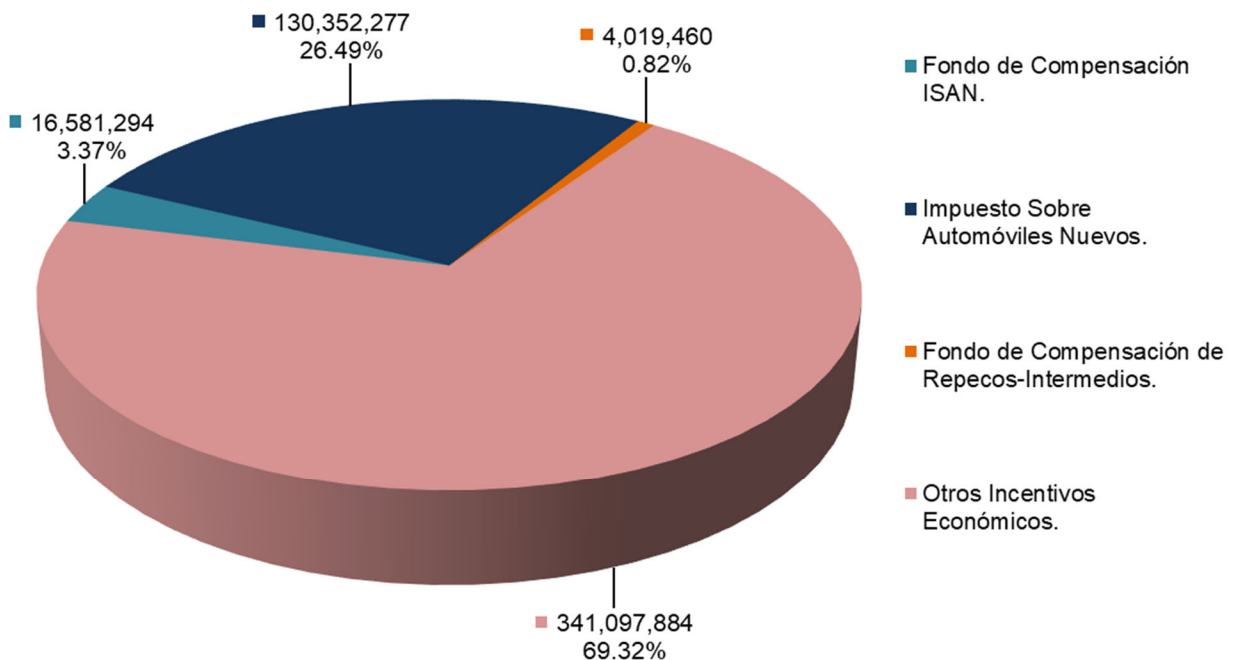

Gráfica 3.

APORTACIONES

Al cierre del segundo trimestre del ejercicio fiscal 2024, se recaudaron 7 mil 373 millones 614 mil 697 pesos, cifra que representa poco más del 37 por ciento del *ingreso* total recaudado. El mayor porcentaje del *tipo: Aportaciones*, se localiza en el *Fondo de Aportaciones para la Nómina Educativa y Gasto Operativo* con 3 mil 820 millones 95 mil 202 pesos, que representan cerca del 52 por ciento de este. En la siguiente gráfica 4, se muestra su detalle.

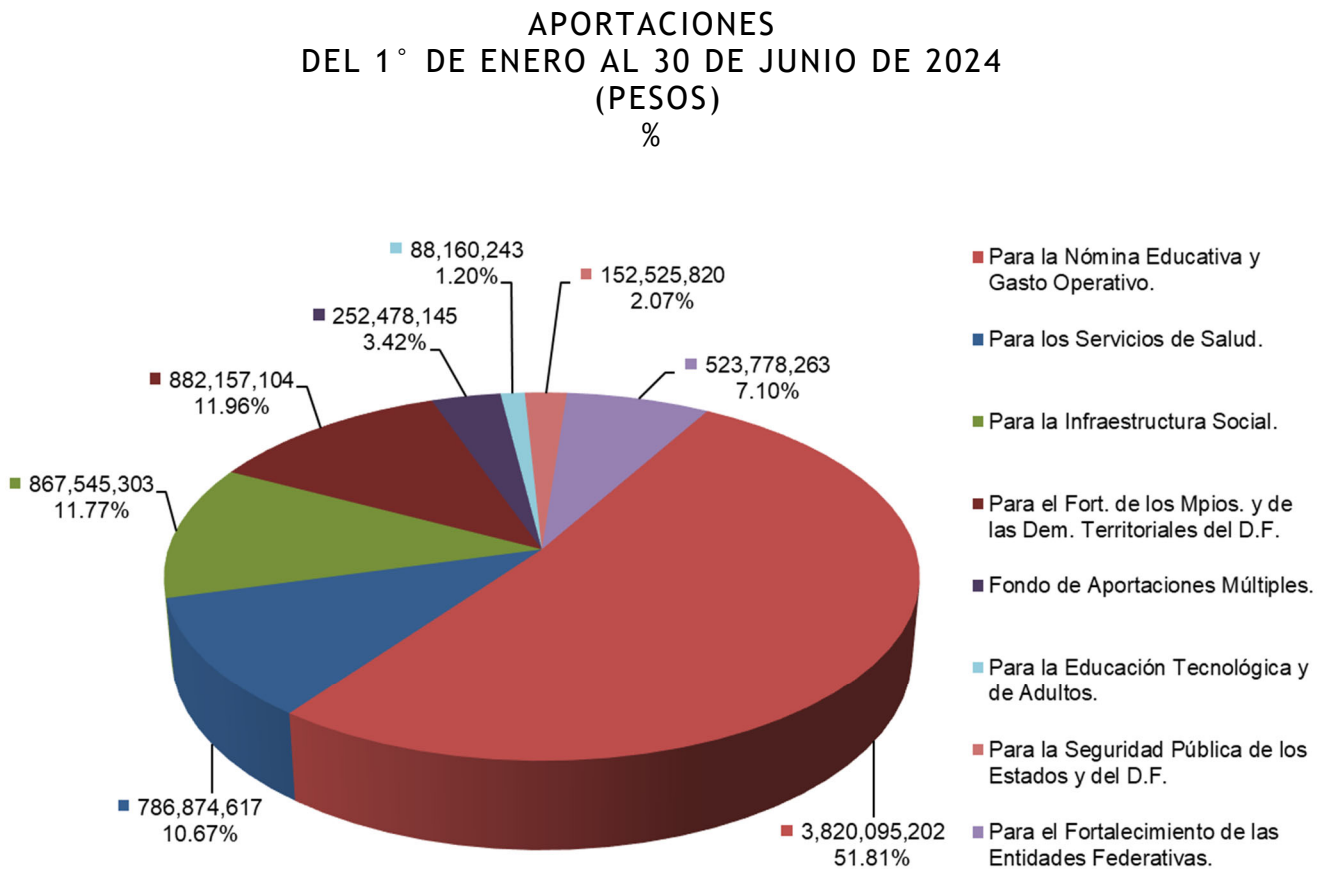

Gráfica 4.



MORELOS
2018 - 2024



Egresos Presupuestarios

SEGUNDO INFORME DE CUENTA PÚBLICA
RESULTADOS GENERALES
ENERO - JUNIO

2024

GASTOS PRESUPUESTARIOS

Referente al ejercicio del *Presupuesto de Egresos*, al cierre del segundo trimestre del ejercicio fiscal 2024 se ha pagado la cantidad de 18 mil 715 millones 253 mil 93 pesos, cifra que se refleja en las diversas clasificaciones del *gasto*. Una de ellas es la *Clasificación por Objeto del Gasto*, dentro de la cual destaca el *capítulo de Transferencias, Asignaciones, Subsidios y Otras Ayudas*, representando cerca del 67 por ciento de la cifra referida. La distribución por *capítulo* se muestra en la gráfica 5.

CLASIFICACIÓN POR OBJETO DEL GASTO (COG)
DEL 1° DE ENERO AL 30 DE JUNIO DE 2024
(PESOS)
%

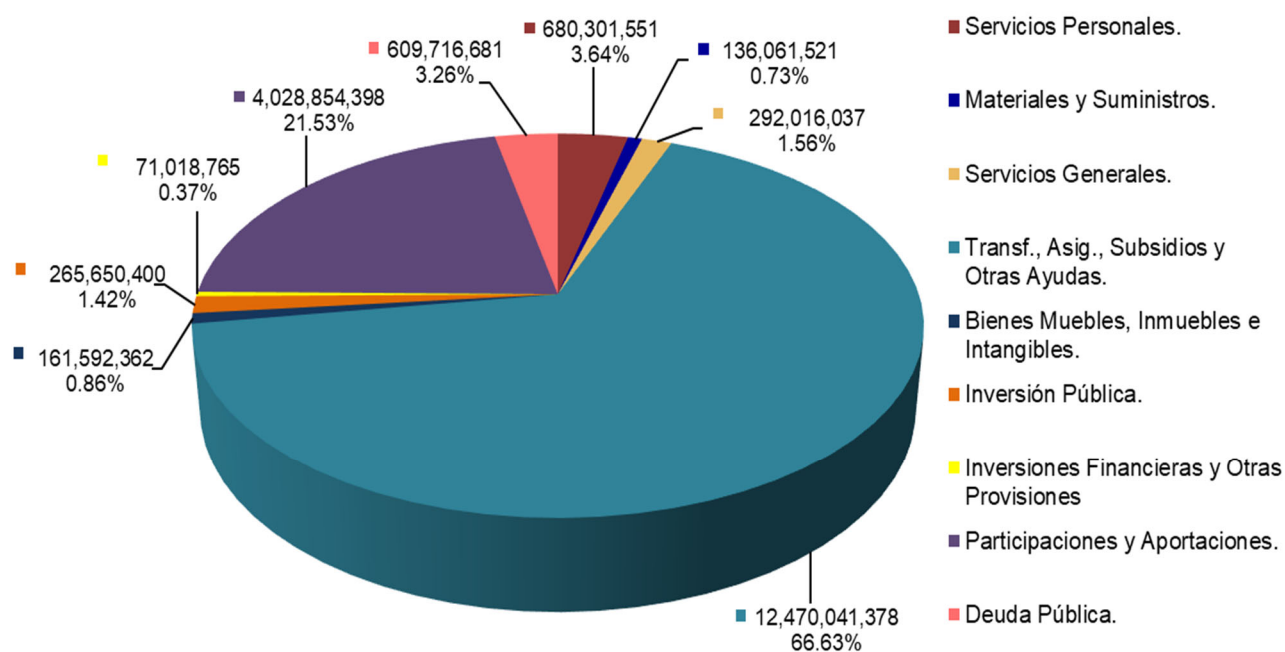

Gráfica 5.

GASTO POR DEPENDENCIA (PODER EJECUTIVO)

En el *gasto por dependencia* del poder ejecutivo, destacan la *Secretaría de Hacienda*, la *Comisión Estatal de Seguridad Pública* y la *Secretaría de Administración*; ejerciendo la cantidad de 721 millones 584 mil 225 pesos, 647 millones 434 mil 985 pesos y 612 millones 999 mil 42 pesos, respectivamente; La siguiente gráfica 6, muestra el ejercicio del *gasto por dependencia* del poder ejecutivo en el periodo enero - junio de 2024.

GASTO POR DEPENDENCIA (PODER EJECUTIVO)
DEL 1° DE ENERO AL 30 DE JUNIO DE 2024
(PESOS)

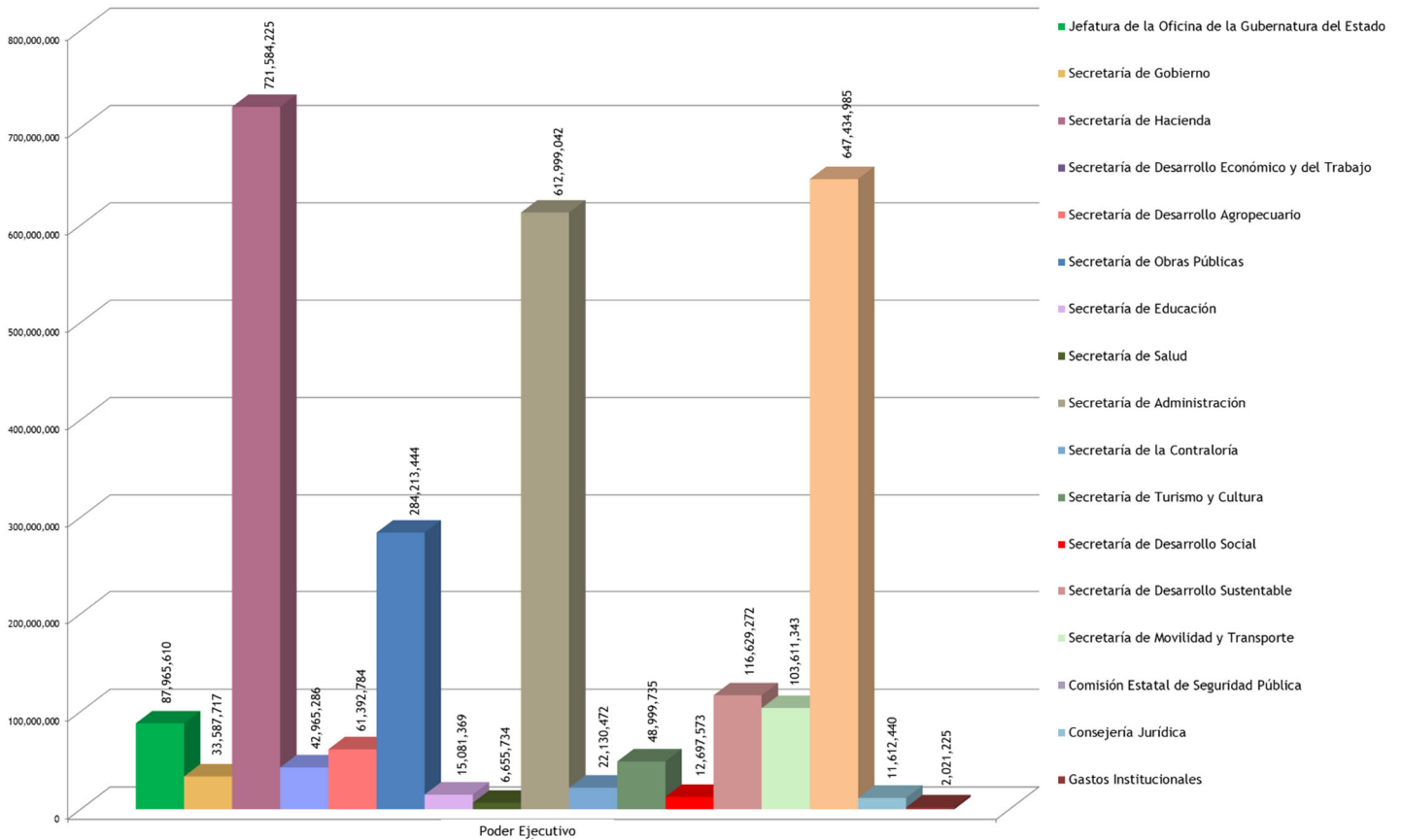

Gráfica 6.

CLASIFICACIÓN ADMINISTRATIVA

En lo que corresponde a esta clasificación del gasto, destacan las transferencias realizadas a las *entidades paraestatales y fideicomisos no empresariales y no financieros*, mismas que ascienden a 8 mil 249 millones 795 mil 372 pesos, cifra que representa poco más del 44 por ciento del total del *gasto pagado*. Por otra parte, las *participaciones y aportaciones* a los municipios sumaron 4 mil 360 millones 301 mil 806 pesos, que en términos porcentuales representan poco más del 23 por ciento del total. La siguiente gráfica 7, muestra su distribución.

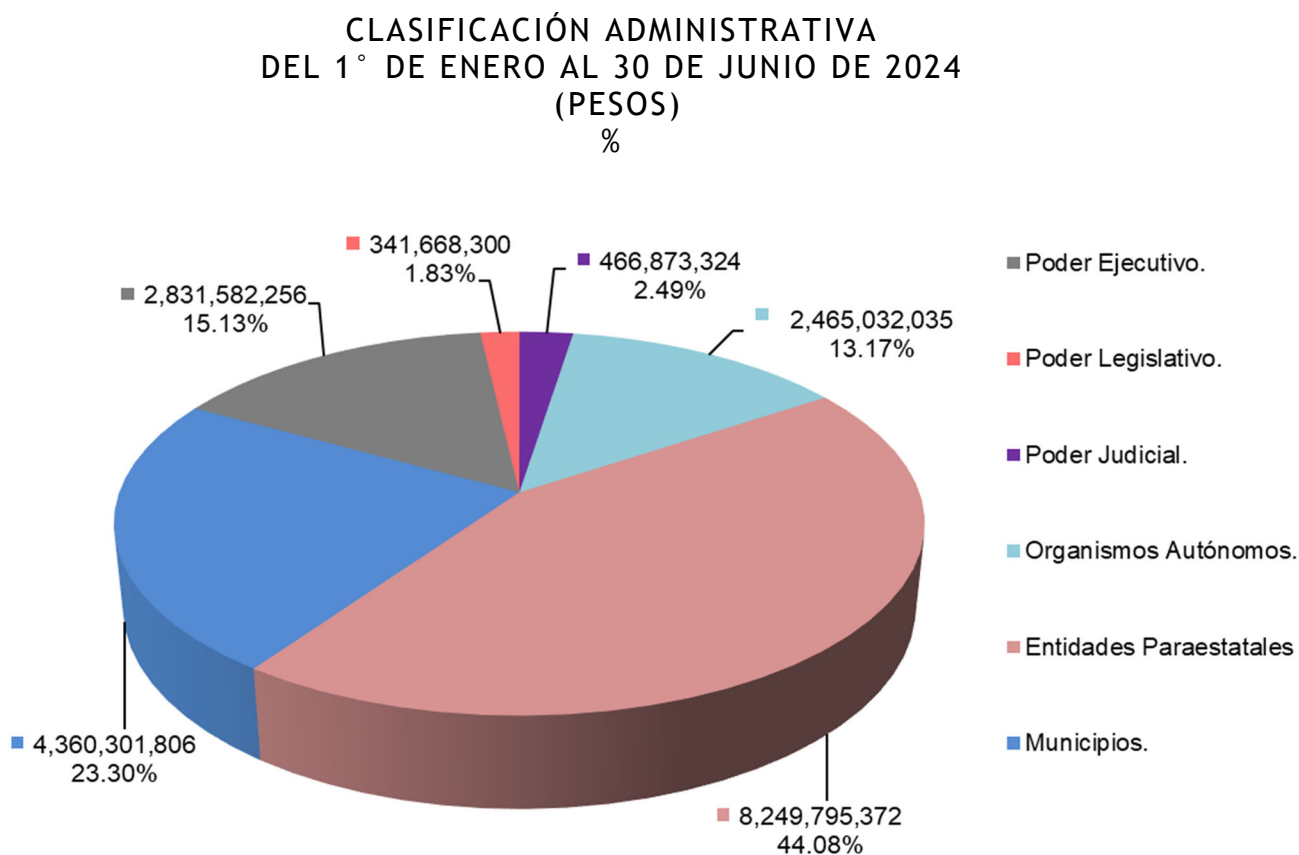

Gráfica 7.

CLASIFICACIÓN FUNCIONAL (FINALIDAD Y FUNCIÓN)

Esta clasificación se integra con cuatro *finalidades*: *gobierno*, *desarrollo social*, *desarrollo económico* y *otras no clasificadas en funciones anteriores*, siendo la finalidad *Desarrollo Social*, la más representativa con 9 mil 776 millones 467 mil 126 pesos, cifra que representa poco más del 52 por ciento del gasto total pagado. En la gráfica 8 se aprecia el total y porcentaje de esta clasificación.

CLASIFICACIÓN FUNCIONAL (FINALIDAD Y FUNCIÓN)
DEL 1° DE ENERO AL 30 DE JUNIO DE 2024
(PESOS)
%

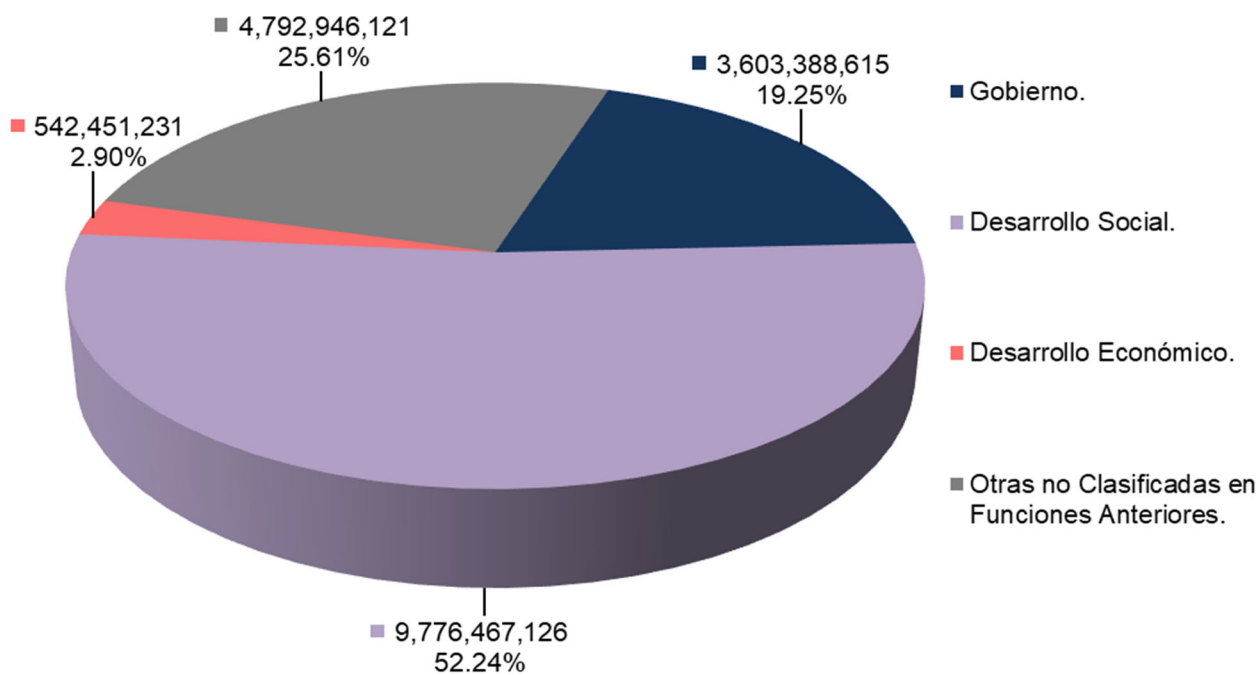

Gráfica 8.

CLASIFICACIÓN ECONÓMICA (POR TIPO DE GASTO)

En esta clasificación, se muestran los siguientes *tipos de gasto*: *gasto corriente*, *gasto de capital*, *amortización de la deuda y disminución de pasivos*, *pensiones y jubilaciones* y lo correspondiente a las *participaciones*, siendo el *gasto corriente* el más destacado con 15 mil 196 millones 133 mil 177 pesos pagados. La siguiente gráfica 9, muestra la distribución de la *Clasificación Económica (por Tipo de Gasto)* con cifras al cierre del segundo trimestre del ejercicio fiscal 2024.

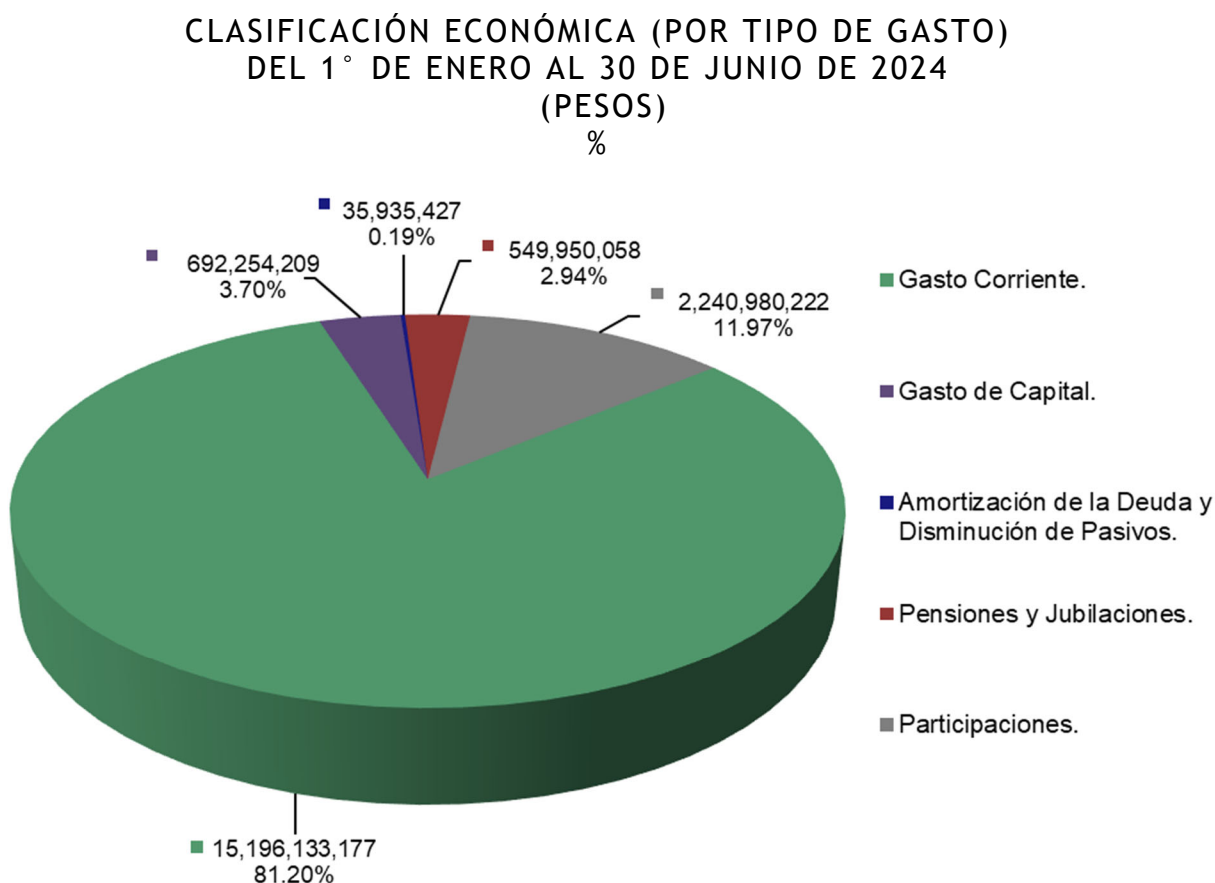

Gráfica 9.



MORELOS
2018 - 2024



Postura Fiscal

SEGUNDO INFORME DE CUENTA PÚBLICA
RESULTADOS GENERALES
ENERO - JUNIO

2024

POSTURA FISCAL

Los Indicadores de la Postura Fiscal se localizan en la Información Programática del Poder Ejecutivo del Estado, dentro del Tomo 3. En dicho reporte se pueden visualizar los datos relativos al Balance Presupuestario, al Balance Primario y al nivel de endeudamiento del periodo enero - junio del ejercicio fiscal 2024.

DEUDA PÚBLICA

Para el pago de la deuda en este periodo, se destinaron recursos por la cantidad de 414 millones 795 mil 220 pesos. Del total ejercido en el periodo, 35 millones 935 mil 427 pesos se destinaron a la amortización de capital; 376 millones 486 mil 307 pesos para el pago del servicio de la deuda y 2 millones 373 mil 486 pesos para los gastos de la deuda pública interna.

A continuación, se muestran los créditos bancarios que ha convenido el Gobierno del Estado, y su detalle se puede visualizar en la tabla 1:

- En junio 2021 se contrató con Banobras S.N.C., un crédito por 1 mil 39 millones 383 mil 899 pesos, a una tasa de TIIE+0.84, con fecha de vencimiento al 18 de noviembre de 2041. Es importante mencionar que a la fecha se han dispuesto 1 mil 12 millones 2 mil 545 pesos.
- En junio 2021 se contrató con Banobras S.N.C., un crédito por 1 mil millones de pesos, a una tasa de TIIE+0.79, con fecha de vencimiento al 18 de noviembre de 2041. A la fecha se ha dispuesto la totalidad del crédito.
- En junio 2021 se contrató con Banobras S.N.C., un crédito por 1 mil 500 millones de pesos, a una tasa de TIIE+0.69, con fecha de vencimiento al 19 de octubre de 2041. A la fecha se ha dispuesto de la totalidad del crédito.

-
- En junio 2021 se contrató con Banobras S.N.C., un crédito por 2 mil 900 millones de pesos, a una tasa de TIE+0.64, con fecha de vencimiento al 19 de octubre de 2041. A la fecha se ha dispuesto la totalidad del crédito.

Calificaciones otorgadas.

El Gobierno del Estado de Morelos es evaluado por la agencia calificadora Fitch México, S.A. de C.V.

Fitch mejoró la calificación del Estado de Morelos en 'AA-(mex)' desde 'A+(mex)'. La Perspectiva Crediticia se mantiene Estable.

Las razones que han influido para obtener esta calificación han sido entre otras:

- Adaptabilidad de Ingresos.
- Sostenibilidad de Gastos.
- Solidez de pasivos y Liquidez.
- Flexibilidad de Pasivos y Liquidez.



MORELOS
2018 - 2024

Segundo Informe de Cuenta Pública
Poder Ejecutivo del Gobierno del Estado de Morelos
Reporte Analítico de la Deuda Pública
Del 1 de enero al 30 de junio de 2024
(Pesos)



MORELOS
INSTITUTO DEL MONDO

ACREEDOR	OBJETO O DESTINO	No. DE INSCRIPCIÓN DE LA SHCP	TASA DE INTERES CONTRATADA	FECHA DE VENCIMIENTO	IMPORTE CONTRATADO	DISPOSICIONES REALIZADAS DE LA CONTRATACIÓN	SALDO POR PAGAR	INTERESES PAGADOS	FONDOS DE RESERVA	OTROS GASTOS DE LA DEUDA
BANOBRAS S. N. C.					6,439,383,899	6,412,002,545	6,236,741,355	376,486,307	-	2,373,486
	REFINANCIAMIENTO	GEM-LP-P002-2021	TIIE + 0.84	18/11/2041	1,039,383,899	1,012,002,545	984,341,175	59,420,610	-	-
	REFINANCIAMIENTO	GEM-LP-P003-2021	TIIE + 0.79	18/11/2041	1,000,000,000	1,000,000,000	972,666,700	58,715,870	-	-
	REFINANCIAMIENTO	GEM-LP-P004-2021	TIIE + 0.69	19/10/2041	1,500,000,000	1,500,000,000	1,459,000,050	88,073,805	-	-
	REFINANCIAMIENTO	GEM-LP-P005-2021	TIIE + 0.64	19/10/2041	2,900,000,000	2,900,000,000	2,820,733,430	170,276,022	-	-
FITCH MÉXICO S. A. DE C. V.					-	-	-	-	-	2,268,768
SCOTIABANK INVERLAT					-	-	-	-	-	104,718
TOTALES:					6,439,383,899	6,412,002,545	6,236,741,355	376,486,307	-	2,373,486

Tabla 1.



MORELOS
ANFITRIÓN DEL MUNDO

Gobierno del Estado
2018-2024

Informe de Cuenta Pública
Tomo 1: Resultados Generales
Cuernavaca, Morelos a 30 de julio de 2024



<http://morelos.gob.mx>



Gobierno Estado de Morelos



@GobiernoMorelos