

MORELOS

INFORME DE CUENTA PÚBLICA
PRIMER TRIMESTRE 2024

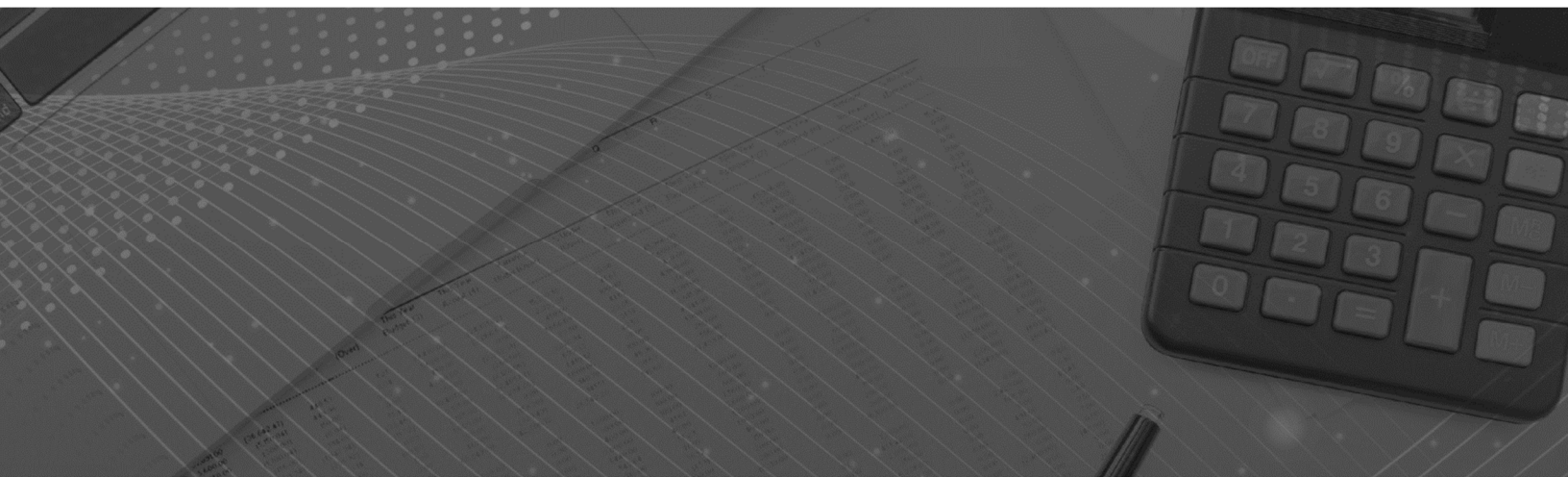

RESULTADOS GENERALES / TOMO 1

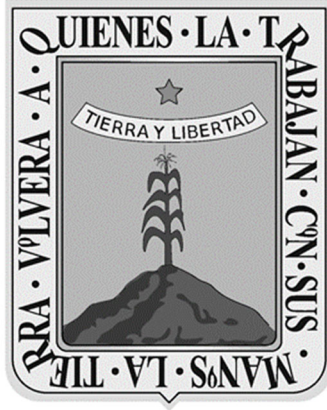

MORELOS

RESULTADOS GENERALES





MORELOS

Introducción

PRIMER INFORME DE CUENTA PÚBLICA
RESULTADOS GENERALES
ENERO - MARZO

2024

INTRODUCCIÓN

Los estados financieros presentados en este documento, están elaborados con la finalidad de proveer información acerca de la situación financiera y los resultados de la gestión sobre el ejercicio de la *Ley de Ingresos* y del *Presupuesto de Egresos* del gobierno del estado de Morelos, a los principales usuarios de la misma, al congreso y a la ciudadanía en general.

Se presenta esta información con el objetivo de revelar el contexto y los aspectos económico-financieros más relevantes que influyeron en las decisiones del periodo que se informa. Además, es necesaria para mostrar los resultados de la gestión económica, presupuestaria y fiscal, así como la situación patrimonial del estado, todo ello con la estructura, oportunidad y periodicidad que la ley establece.

En apego al periodo contable referente a la contabilidad gubernamental, el ejercicio fiscal comprende del 1° de enero al 31 de diciembre, lo cual está directamente relacionado con la ejecución de la *Ley de Ingresos* y el ejercicio del *Presupuesto de Egresos*.

Los estados contables del presente Informe de Cuenta Pública correspondiente al primer trimestre del ejercicio fiscal 2024, se elaboraron en apego a los criterios establecidos en la *Ley*

General de Contabilidad Gubernamental (LGCG), Ley de Disciplina Financiera de las Entidades Federativas y los Municipios (LDF), así como a lo establecido en las normas contables y lineamientos para la emisión de estados financieros, emitidos por el órgano de coordinación para la armonización de la contabilidad gubernamental, en este caso el Consejo Nacional de Armonización Contable (CONAC).

Asimismo, en la preparación de la información financiera, se observó la aplicación de los postulados contenidos en el acuerdo por el que se emiten los *Postulados Básicos de Contabilidad Gubernamental (PBCG)*, que son:

- a. Sustancia Económica.
 - b. Entes Públicos.
 - c. Existencia Permanente.
 - d. Revelación Suficiente.
 - e. Importancia Relativa.
 - f. Registro e Integración Presupuestaria.
 - g. Consolidación de la Información Financiera.
 - h. Devengo Contable.
 - i. Valuación.
 - j. Dualidad Económica y;
 - k. Consistencia.
-

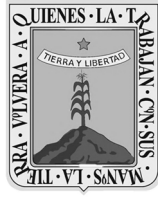

MORELOS

Índice

Resultados Generales:

➤ Ingresos Presupuestarios.	1
➤ Egresos Presupuestarios.	11
➤ Postura Fiscal.	23
➤ Deuda Pública.	27





MORELOS

Ingresos Presupuestarios

PRIMER INFORME DE CUENTA PÚBLICA
RESULTADOS GENERALES
ENERO - MARZO

2024

INGRESOS PRESUPUESTARIOS

En el *Estado Analítico de Ingresos Detallado - LDF*, localizado en la información presupuestaria del Tomo 3 del presente Informe de Cuenta Pública correspondiente al primer trimestre del ejercicio fiscal 2024, se logran apreciar los *ingresos* captados por el Poder Ejecutivo, los cuales ascienden a la cantidad de 9 mil 872 millones 889 mil 539 pesos. En la gráfica 1 siguiente, se muestra la distribución porcentual por cada *rubro* del ingreso.

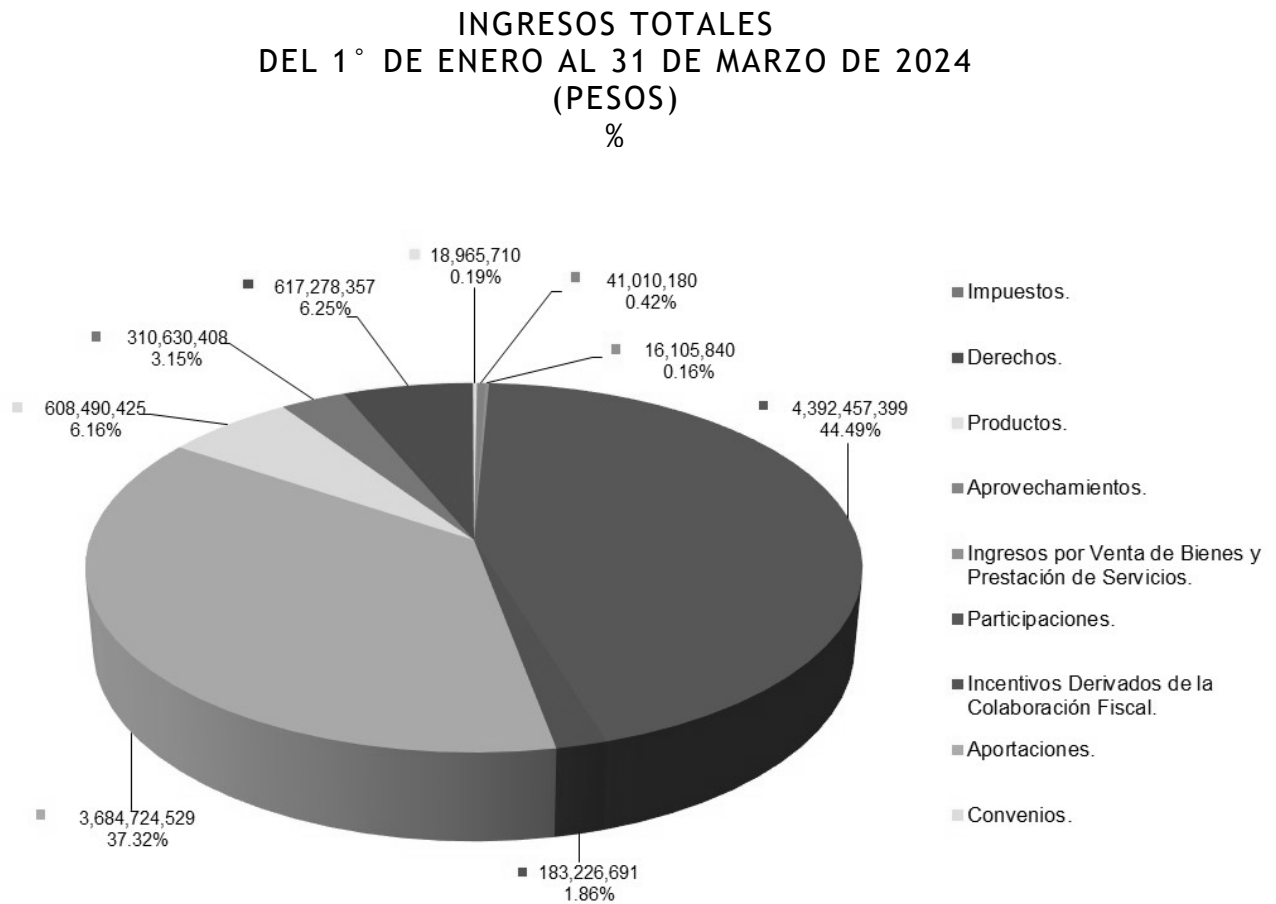

Gráfica 1.

PARTICIPACIONES

Al cierre del primer trimestre del ejercicio fiscal 2024, se recibieron recursos por parte de la Federación dentro del *tipo: Participaciones*, por un total de 4 mil 392 millones 457 mil 399 pesos, de los cuales, poco más del 78 por ciento corresponde al *Fondo General de Participaciones* con 3 mil 437 millones 854 mil 154 pesos. En la siguiente gráfica 2 se puede apreciar su distribución.

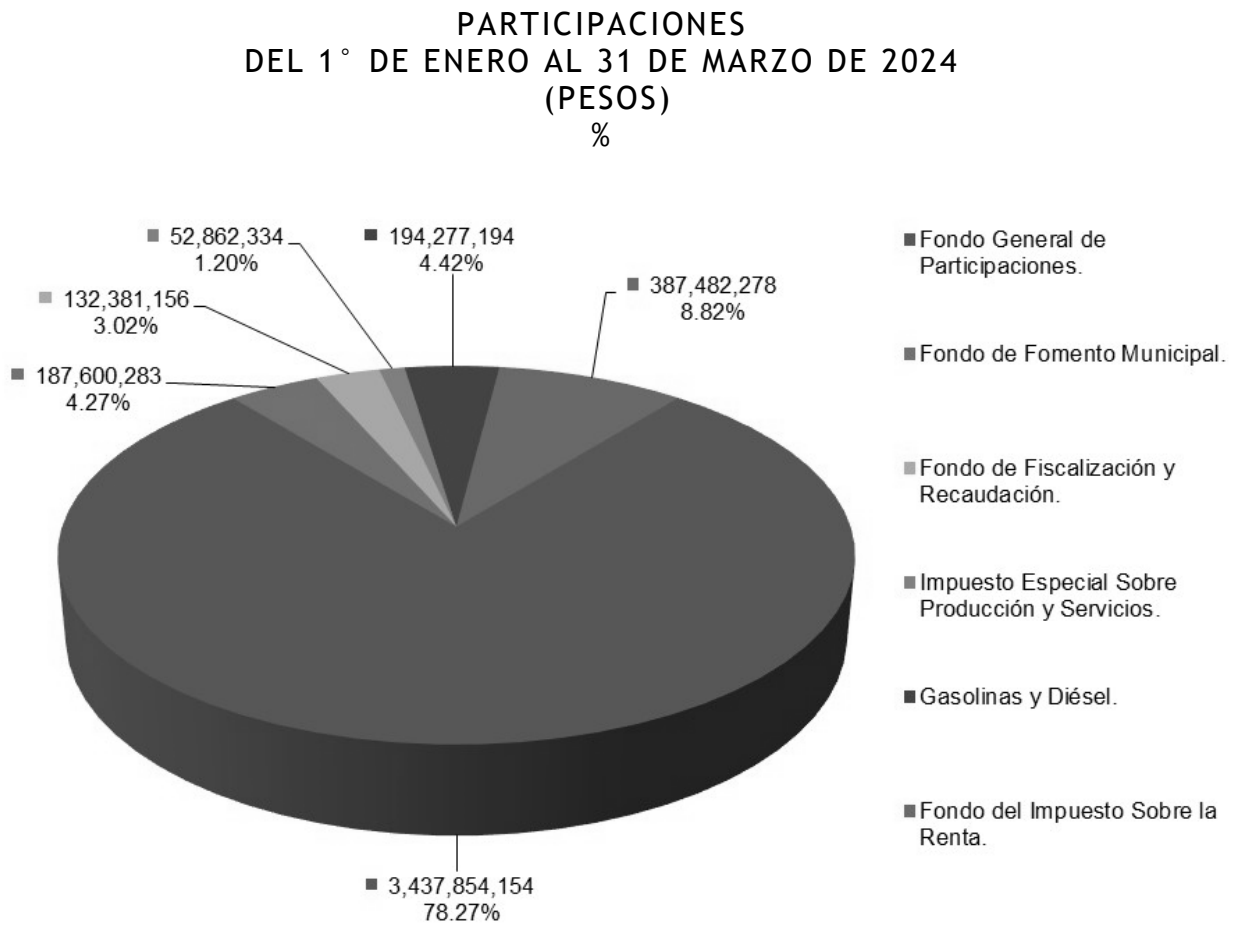

Gráfica 2.

INCENTIVOS DERIVADOS DE LA COLABORACIÓN FISCAL

Dentro de este *tipo* de *ingreso*, se recaudó la cantidad de 183 millones 226 mil 691 pesos, de los cuales el mayor porcentaje se localiza en la *clase*: *Otros Incentivos Económicos* con 107 millones 344 mil 33 pesos, que representan poco más del 58 por ciento de este. En la gráfica 3 se muestra su desagregación.

INCENTIVOS DERIVADOS DE LA COLABORACIÓN FISCAL
DEL 1° DE ENERO AL 31 DE MARZO DE 2024
(PESOS)
%

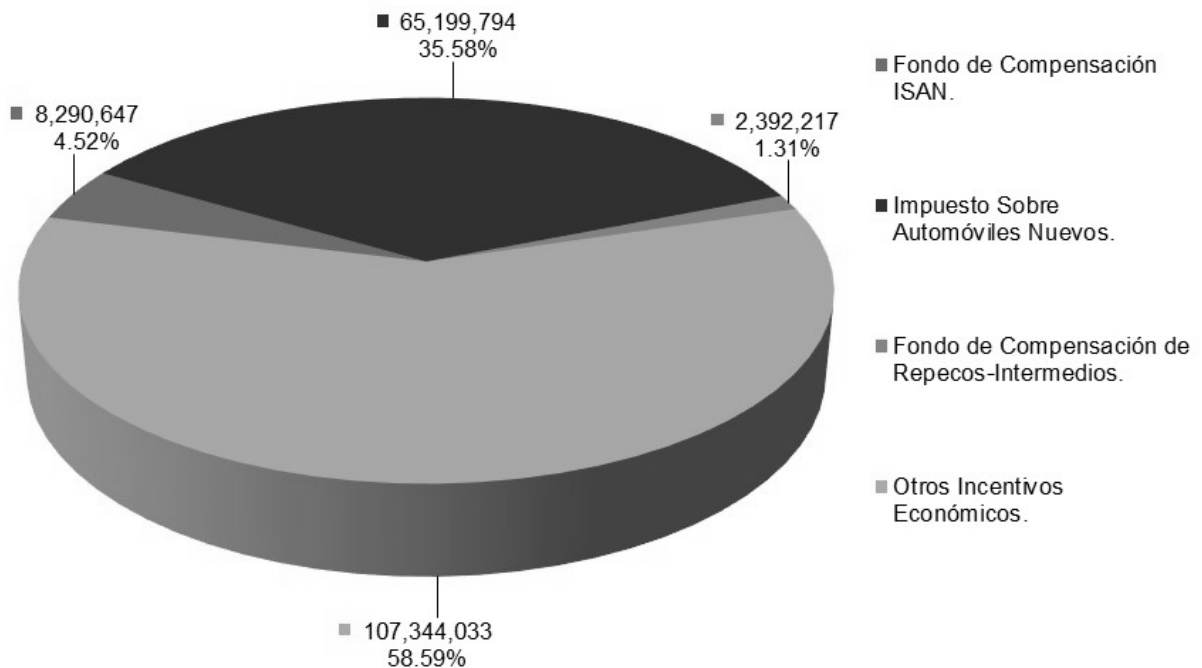

Gráfica 3.

APORTACIONES

Al cierre del primer trimestre del ejercicio fiscal 2024, se recaudaron 3 mil 684 millones 724 mil 529 pesos, cifra que representa poco más del 37 por ciento del *ingreso* total recaudado. El mayor porcentaje del *tipo: Aportaciones*, se localiza en el *Fondo de Aportaciones para la Nómina Educativa y Gasto Operativo* con 1 mil 731 millones 12 mil 576 pesos, que representan cerca del 47 por ciento de este. En la siguiente gráfica 4, se muestra su detalle.

APORTACIONES
DEL 1° DE ENERO AL 31 DE MARZO DE 2024
(PESOS)
%

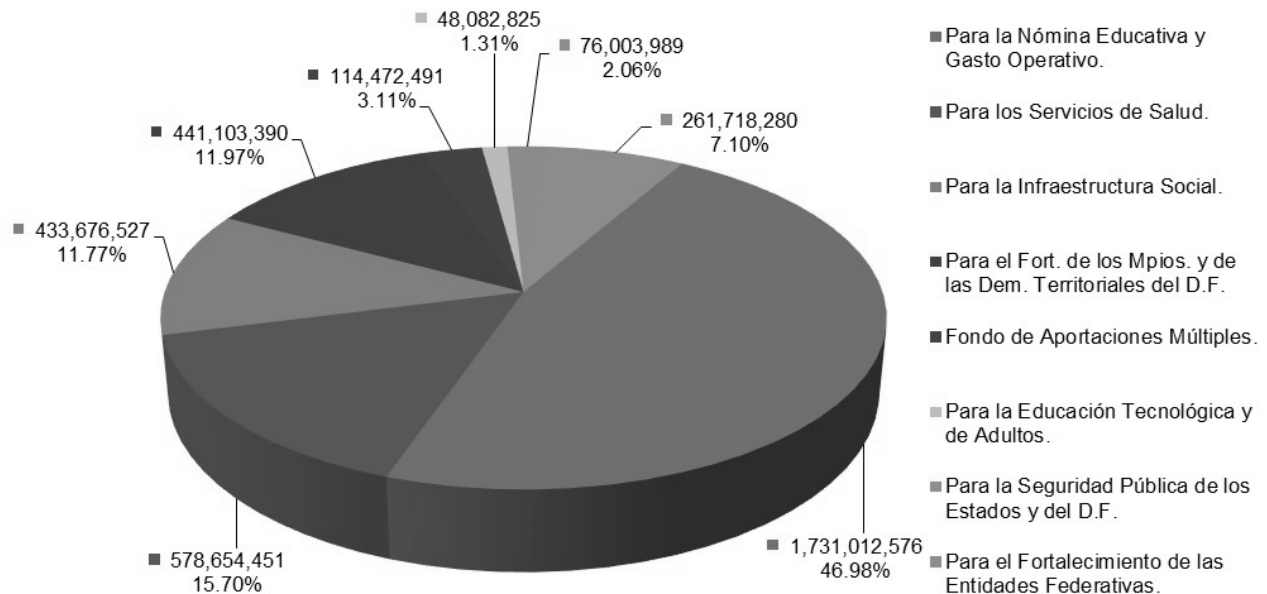

Gráfica 4.



MORELOS

Egresos Presupuestarios

PRIMER INFORME DE CUENTA PÚBLICA
RESULTADOS GENERALES
ENERO - MARZO

2024

GASTOS PRESUPUESTARIOS

Referente al ejercicio del *Presupuesto de Egresos*, al cierre del primer trimestre del ejercicio fiscal 2024 se ha pagado la cantidad de 9 mil 244 millones 186 mil 824 pesos, cifra que se refleja en las diversas clasificaciones del *gasto*. Una de ellas es la *Clasificación por Objeto del Gasto*, dentro de la cual destaca el *capítulo de Transferencias, Asignaciones, Subsidios y Otras Ayudas*, representando poco más del 66 por ciento de la cifra referida. La distribución por *capítulo* se muestra en la gráfica 5.

CLASIFICACIÓN POR OBJETO DEL GASTO (COG)
DEL 1° DE ENERO AL 31 DE MARZO DE 2024
(PESOS)
%

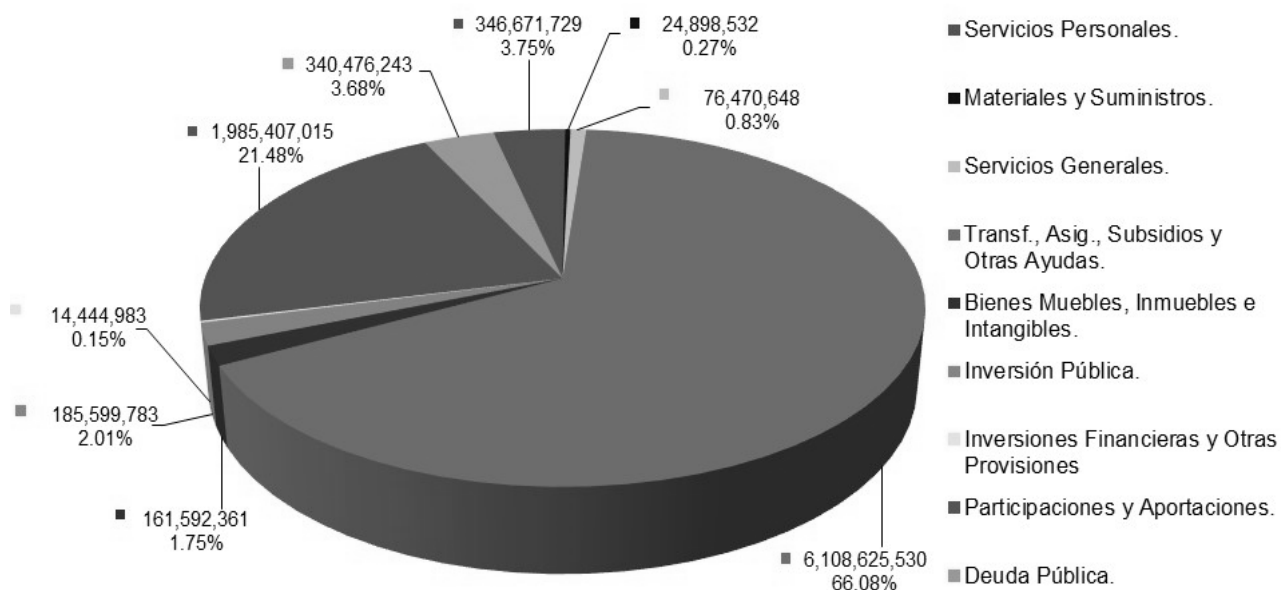

Gráfica 5.

GASTO POR DEPENDENCIA (PODER EJECUTIVO)

En el *gasto por dependencia* del poder ejecutivo, destacan la *Secretaría de Hacienda*, la *Comisión Estatal de Seguridad Pública*, la *Secretaría de Administración* y la *Secretaría de Obras Públicas*; ejerciendo la cantidad de 398 millones 446 mil 526 pesos, 359 millones 947 mil 847 pesos, 312 millones 816 mil 941 pesos y 194 millones 602 mil 612 pesos, respectivamente; La siguiente gráfica 6, muestra el ejercicio del *gasto por dependencia* del poder ejecutivo en el periodo enero - marzo de 2024.

GASTO POR DEPENDENCIA (PODER EJECUTIVO)
DEL 1° DE ENERO AL 31 DE MARZO DE 2024
(PESOS)

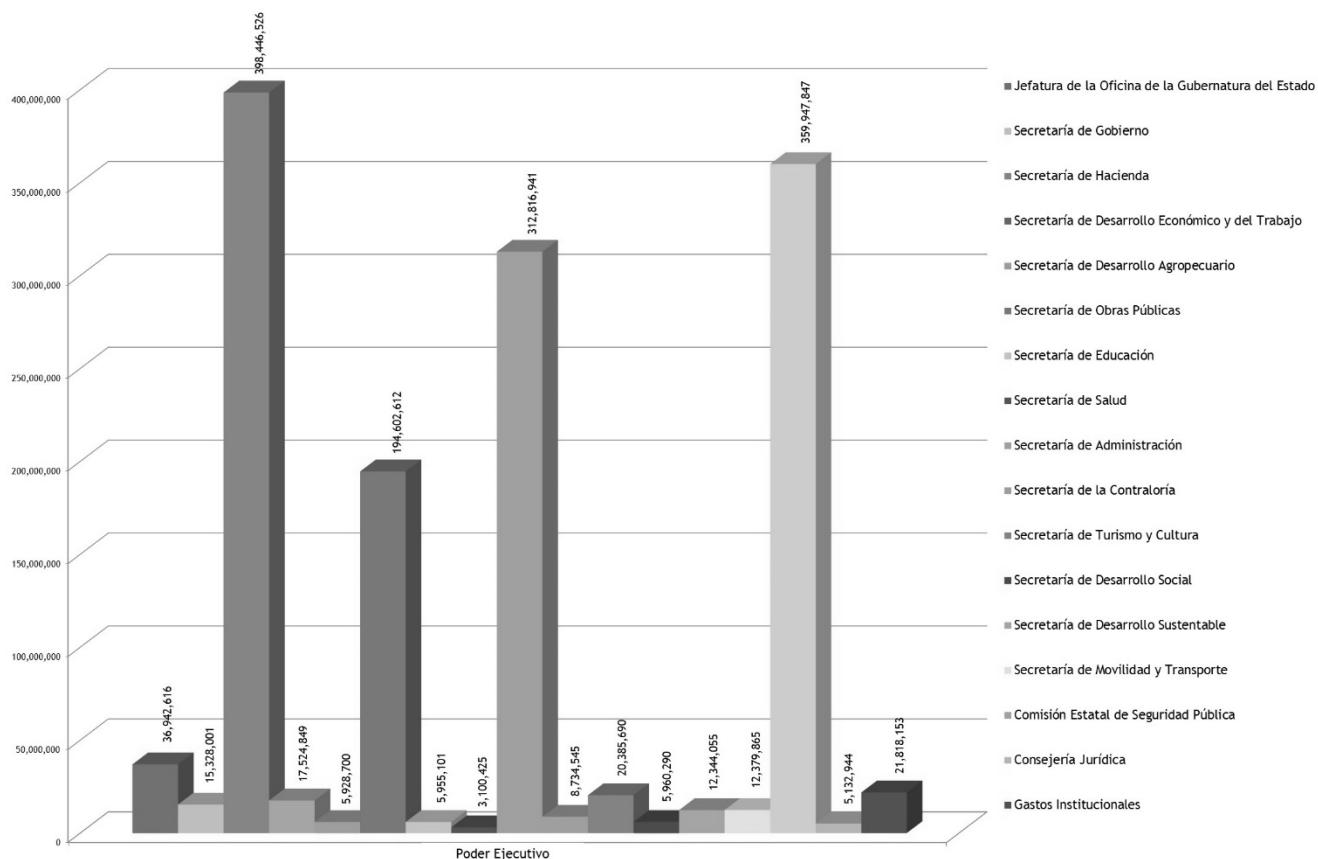

Gráfica 6.

CLASIFICACIÓN ADMINISTRATIVA

En lo que corresponde a esta clasificación del gasto, destacan las transferencias realizadas a las *entidades paraestatales y fideicomisos no empresariales y no financieros*, mismas que ascienden a 3 mil 857 millones 314 mil 171 pesos, cifra que representa cerca del 42 por ciento del total del *gasto pagado*. Por otra parte, las *participaciones y aportaciones* a los municipios sumaron 2 mil 99 millones 394 mil 649 pesos, que en términos porcentuales significan aproximadamente el 23 por ciento del total. La siguiente gráfica 7, muestra su distribución.

CLASIFICACIÓN ADMINISTRATIVA
DEL 1° DE ENERO AL 31 DE MARZO DE 2024
(PESOS)
%

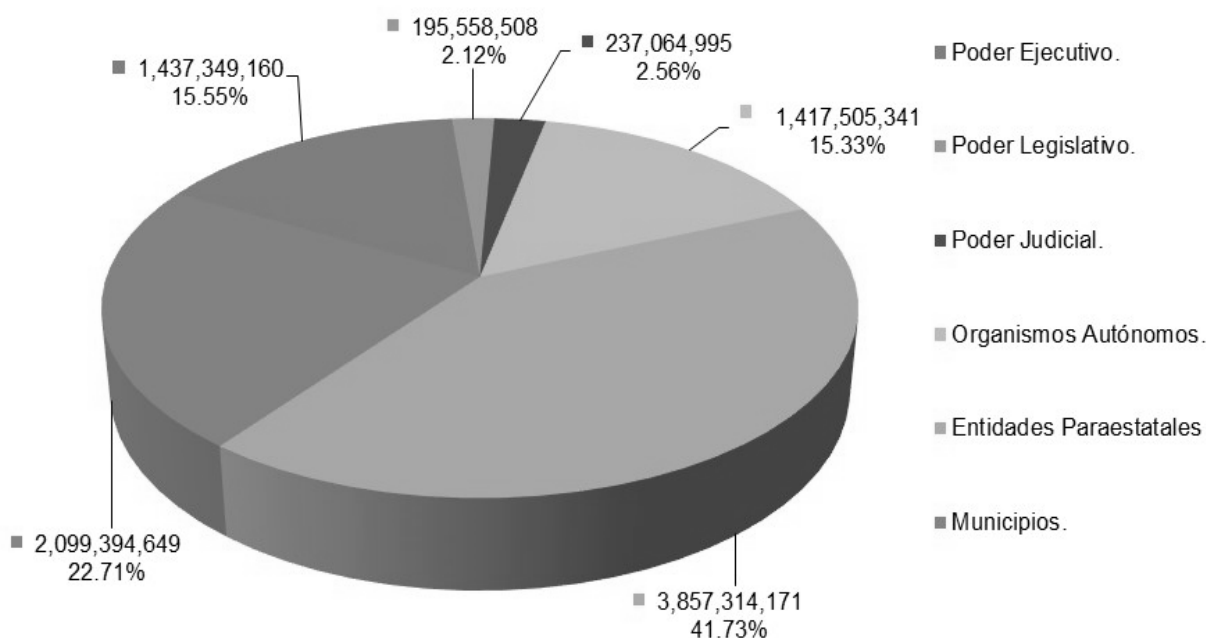

Gráfica 7.

CLASIFICACIÓN FUNCIONAL (FINALIDAD Y FUNCIÓN)

Esta clasificación se integra con cuatro *finalidades*: *gobierno*, *desarrollo social*, *desarrollo económico* y *otras no clasificadas en funciones anteriores*, siendo *desarrollo social*, la más representativa con 4 mil 654 millones 900 mil 454 pesos, cifra que representa poco más del 50 por ciento del gasto total pagado. En la gráfica 8 se aprecia el total y porcentaje de cada una de ellas.

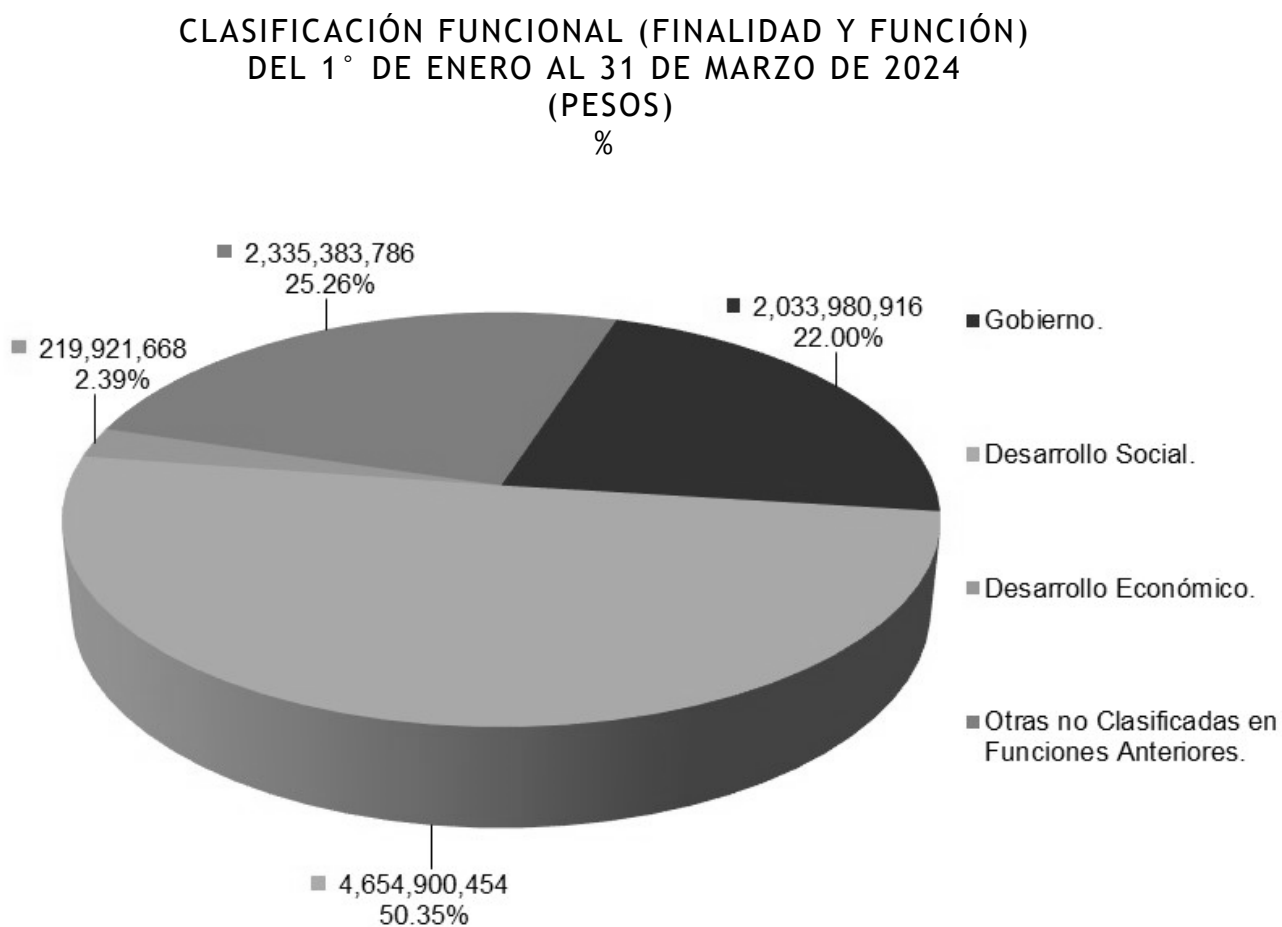

Gráfica 8.

CLASIFICACIÓN ECONÓMICA (POR TIPO DE GASTO)

En esta clasificación, se muestran los siguientes *tipos de gasto*: *gasto corriente*, *gasto de capital*, *amortización de la deuda y disminución de pasivos*, *pensiones y jubilaciones* y lo correspondiente a las *participaciones*, siendo el *gasto corriente* el más destacado con 7 mil 479 millones 917 mil 258 pesos pagados. La siguiente gráfica 9, muestra la distribución de la *Clasificación Económica (por Tipo de Gasto)* con cifras al cierre del primer trimestre del ejercicio fiscal 2024.

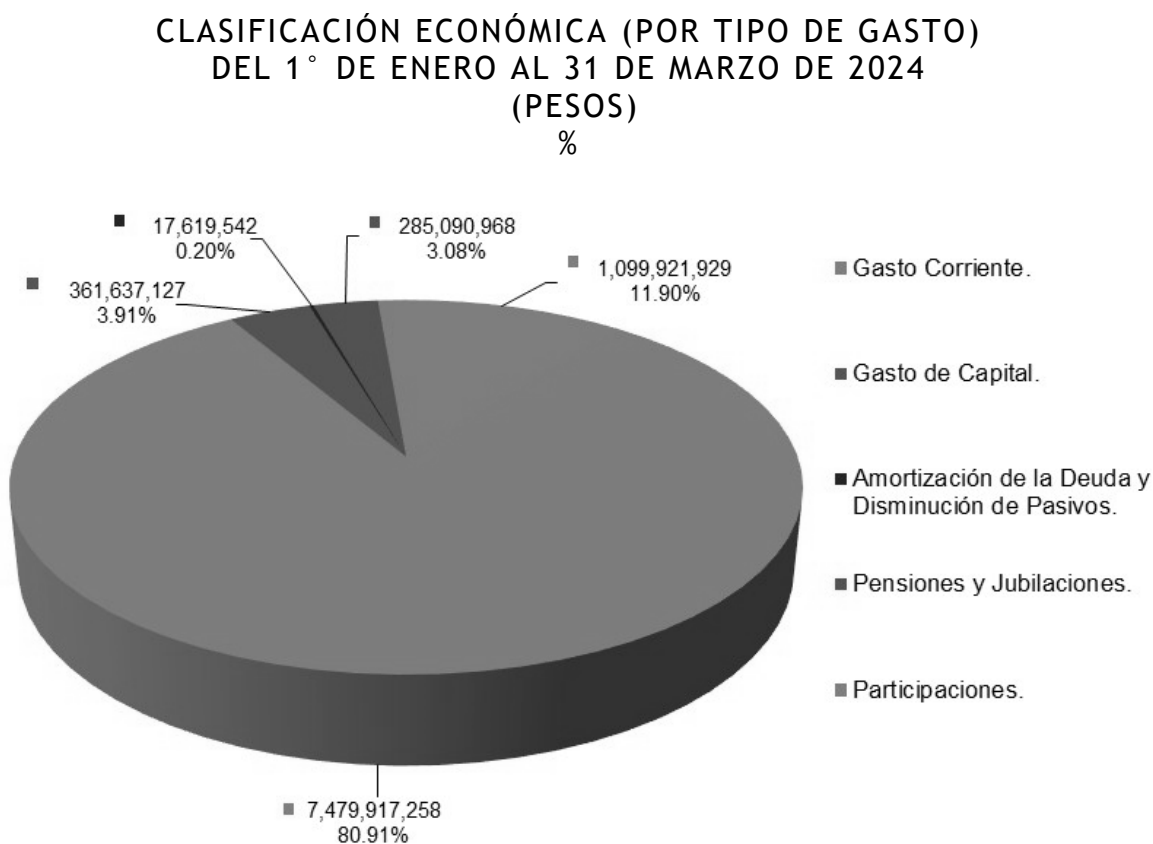

Gráfica 9.



MORELOS

Postura Fiscal

PRIMER INFORME DE CUENTA PÚBLICA
RESULTADOS GENERALES
ENERO - MARZO

2024

POSTURA FISCAL

Los Indicadores de la Postura Fiscal se localizan en la Información Programática del Poder Ejecutivo del Estado, dentro del Tomo 3. En dicho reporte se pueden visualizar los datos relativos al Balance Presupuestario, al Balance Primario y al nivel de endeudamiento del periodo enero - marzo del ejercicio fiscal 2024.



MORELOS

Deuda Pública

PRIMER INFORME DE CUENTA PÚBLICA
RESULTADOS GENERALES
ENERO - MARZO

2024

DEUDA PÚBLICA

Para el pago de la deuda en este periodo, se destinaron recursos por la cantidad de 205 millones 993 mil 474 pesos. Del total ejercido en el periodo, 17 millones 619 mil 542 pesos se destinaron a la amortización de capital; 187 millones 830 mil 522 pesos para el pago del servicio de la deuda y 543 mil 410 pesos para los gastos de la deuda pública interna.

A continuación, se muestran los créditos bancarios que ha convenido el Gobierno del Estado, y su detalle se puede visualizar en la tabla 1:

- En junio 2021 se contrató con Banobras S.N.C., un crédito por 1 mil 39 millones 383 mil 899 pesos, a una tasa de TIIE+0.84, con fecha de vencimiento al 18 de noviembre de 2041. Es importante mencionar que a la fecha se han dispuesto 1 mil 12 millones 2 mil 545 pesos.
- En junio 2021 se contrató con Banobras S.N.C., un crédito por 1 mil millones de pesos, a una tasa de TIIE+0.79, con fecha de vencimiento al 18 de noviembre de 2041. A la fecha se ha dispuesto la totalidad del crédito.
- En junio 2021 se contrató con Banobras S.N.C., un crédito por 1 mil 500 millones de pesos, a una tasa de TIIE+0.69, con fecha de vencimiento al 19 de octubre de 2041. A la fecha se ha dispuesto de la totalidad del crédito.

-
- En junio 2021 se contrató con Banobras S.N.C., un crédito por 2 mil 900 millones de pesos, a una tasa de TIE+0.64, con fecha de vencimiento al 19 de octubre de 2041. A la fecha se ha dispuesto la totalidad del crédito.

Calificaciones otorgadas.

El Gobierno del Estado de Morelos es evaluado por la agencia calificadora Fitch México, S.A. de C.V.

Fitch mejoró la calificación del Estado de Morelos en 'AA-(mex)' desde 'A+(mex)'. La Perspectiva Crediticia se mantiene Estable.

Las razones que han influido para obtener esta calificación han sido entre otras:

- Adaptabilidad de Ingresos.
- Sostenibilidad de Gastos.
- Solidez de pasivos y Liquidez.
- Flexibilidad de Pasivos y Liquidez.



MORELOS
2018 - 2024

Primer Informe de Cuenta Pública
Poder Ejecutivo del Gobierno del Estado de Morelos
Reporte Analítico de la Deuda Pública
Del 1 de enero al 31 de marzo de 2024
(Pesos)

ACREEDOR	OBJETO O DESTINO	No. DE INSCRIPCIÓN DE LA SHCP	TASA DE INTERES CONTRATADA	FECHA DE VENCIMIENTO	IMPORTE CONTRATADO	DISPOSICIONES REALIZADAS DE LA CONTRATACIÓN	SALDO POR PAGAR	INTERESES PAGADOS	FONDOS DE RESERVA	OTROS GASTOS DE LA DEUDA
BANOBRAS S. N. C.					6,439,383,899	6,412,002,545	6,255,057,240	187,830,522	-	543,410
	REFINANCIAMIENTO	GEM-LP-P002-2021	TIIE + 0.84	18/11/2041	1,039,383,899	1,012,002,545	987,231,960	29,645,180	-	-
	REFINANCIAMIENTO	GEM-LP-P003-2021	TIIE + 0.79	18/11/2041	1,000,000,000	1,000,000,000	975,523,200	29,293,582	-	-
	REFINANCIAMIENTO	GEM-LP-P004-2021	TIIE + 0.69	19/10/2041	1,500,000,000	1,500,000,000	1,463,284,800	43,940,373	-	-
	REFINANCIAMIENTO	GEM-LP-P005-2021	TIIE + 0.64	19/10/2041	2,900,000,000	2,900,000,000	2,829,017,280	84,951,387	-	-
FITCH MÉXICO S. A. DE C. V.					-	-	-	-	-	517,231
SCOTIABANK INVERLAT					-	-	-	-	-	26,179
TOTALES:					6,439,383,899	6,412,002,545	6,255,057,240	187,830,522	-	543,410

Tabla 1.

Informe de Cuenta Pública
Tomo 1: Resultados Generales
Cuernavaca, Morelos a 30 de abril de 2024



<http://morelos.gob.mx>



Gobierno Estado de Morelos



@GobiernoMorelos