

# GOBIERNO DEL ESTADO DE MORELOS

## PROGRAMAS PRESUPUESTARIOS



**2022**

(Ajustado al presupuesto 2021)



### Secretaría de Obras Públicas

Responsable de la integración

ALMA GRACIELA RÍOS HERNÁNDEZ  
TITULAR DE LA UNIDAD DE ENLACE FINANCIERO Y  
ADMINISTRATIVO

Aprobación

LETICIA NOLASCO ORTIGOZA  
ENCARGADA DE DESPACHO DE LA SECRETARIA DE  
OBRAS PÚBLICAS

Marzo, 2022

El presente Programa, se formuló con fundamento en el artículo 70, fracción XVIII inciso b) de la Constitución Política del Estado Libre y Soberano de Morelos; artículo 23, fracción XXIV de la Ley Orgánica de la Administración Pública Estatal; artículo 6 y 17, fracción V; y artículo 33 de la Ley Estatal de Planeación y artículos 3, 23, 25, 44, 45 y 46 de la Ley de Presupuesto, Contabilidad y Gasto Público. Los aspectos administrativos a que se refiere el artículo 33 de la Ley Estatal de Planeación, se pueden consultar en el portal de transparencia de la página en Internet del Gobierno del Estado de Morelos ([www.morelos.gob.mx](http://www.morelos.gob.mx)).

---

## Contenido

- I. Resumen de Recursos Financieros
- II. Recursos Financieros por Programa Presupuestario (PP)
- III. Clasificación del Presupuesto por Capítulo y Fuente de Financiamiento
- IV. Diagnóstico del Programa
- V. Árbol de Problemas
- VI. Árbol de Objetivos
- VII. Cobertura
- VIII. Programas Presupuestarios y Matrices de Indicadores para Resultados
- IX. Fichas Técnicas de Indicadores
- X. Reportes de Avance en los Indicadores de los Programas Presupuestarios **con** Matrices de Indicadores para Resultados
- XI. Reportes de Avance en los Indicadores de los Programas Presupuestarios **sin** Matrices de Indicadores para Resultados

Anexo 1. Programas, proyectos o acciones que destinan recursos para fomentar la igualdad de género por secretaría, dependencia o entidad

Anexo 2. Programas, proyectos o acciones que destinan recursos al cumplimiento de los derechos de la infancia por secretaría, dependencia o entidad

---

**I. Resumen de recursos financieros (Miles de pesos)**

| Clave Presupuestal / Unidad Responsable de Gasto                       | Gasto corriente y social |         | Gasto de inversión |         |           | Otros Recursos |
|--|--------------------------|---------|--------------------|---------|-----------|----------------|
|  | Estatal                  | Federal | Estatal            | Federal |           |                |
|  |                          |         |                    | Ramo 33 | Prog. Fed |                |
| 6.1.1 Oficina del Secretario de Obras Públicas                         | 5,922.1                  |         |                    |         |           |                |
| 6.1.2 Unidad de Enlace Juridico en Materia de Obra Pública             | 2,424.2                  |         |                    |         |           |                |
| 6.1.3 Direccion Genral de Obras Públicas                               | 12,618.7                 |         | 50,000.0           |         |           |                |
| 6.1.4 Direccion Genera de Caminos y Puentes                            | 5,035.8                  |         | 7,000.0            |         |           |                |
| 6.1.5 Direccion General de Obra Educativa                              | 4,844.3                  |         |                    |         |           |                |
| 6.1.6 Direccion General de Proyectos                                   | 4,997.7                  |         |                    |         |           |                |
| 6.1.7 Direccion General de Licitaciones y Contratacion de Obra Pública | 5,785.1                  |         |                    |         |           |                |
| Total dependencia  | 41,627.9                 | -       | 57,000.0           | -       | -         | -              |
|  | <b>41,627.9</b>          |         | <b>57,000.0</b>    |         |           |                |
|  | <b>98,627.9</b>          |         |                    |         |           |                |
| Observaciones  |                          |         |                    |         |           |                |

## II. Recursos Financieros por Programa Presupuestario (PP)

| Dependencia o Secretaría:  |  | <Seleccione el nombre de su Dependencia o Secretaría> |                          |         |                 |           |   |   |                 |                |
|--|--|---|--------------------------|---------|-----------------|-----------|---|---|-----------------|----------------|
| Unidad(es) Responsable(s)  | Proyectos  | Programa  | (Miles de pesos)         |         |                 |           |   |   | Otros recursos  | Total Programa |
|  |  |   | Gasto corriente y social |         | Inversión       |           |   |   |                 |                |
|  |  |   | Estatal                  | Federal | Estatal         | Federal   |   |   |                 |                |
|  |  |   |                          |         | Ramo 33         | Prog. Fed |   |   |                 |                |
| 6.1.1 Oficina del Secretario de Obras Públicas                         | Fortalecimiento de la Infraestructura del Estado de Morelos                                    | PA06, Secretaria de Obras Públicas                    | 5,922.1                  |         |                 |           |   |   | <b>5,922.1</b>  |                |
| 6.1.2 Unidad de Asuntos Juridicos en Materia de Obra Pública           | Evaluacion, analisis, respuesta y seguimiento de asuntos juridicos en materia de obra pública. | PA06, Secretaria de Obras Públicas                    | 2,424.2                  |         |                 |           |   |   | <b>2,424.2</b>  |                |
| <b>2</b>   | <b>2</b>   | <b>Costo por PP</b>                                   | <b>8,346.3</b>           | -       | -               | -         | - | - | <b>8,346.3</b>  |                |
| 6.1.3 Direccion General de Obras Públicas                              | Supervision de Obras Contratadas   | k086.Infraestructura Pública                          | 12,618.7                 |         | 50,000.0        |           |   |   | <b>62,618.7</b> |                |
| 6.1.4 Direccion General de Puentes y Caminos                           | Operación de la Direccion General de Caminos y Puentes   | k086.Infraestructura Pública                          | 5,035.8                  |         | 7,000.0         |           |   |   | <b>12,035.8</b> |                |
| 6.1.5 Direccion General de Obra Educativa                              | Administracion de Recursos Humanos, Materiales y Financieros                                   | k086.Infraestructura Pública                          | 4,844.4                  |         |                 |           |   |   | <b>4,844.4</b>  |                |
| 6.1.6 Direccion General de Proyectos                                   | Supervision de Proyectos Ejecutivos Aprobados  | k086.Infraestructura Pública                          | 4,997.7                  |         |                 |           |   |   | <b>4,997.7</b>  |                |
| 6.1.7 Direccion General de Licitaciones y contratacion de Obra Pública | Elaboracion de Expedientes Tecnicos Y Aplicación de Adjudicaciones de Obras Públicas           | k086.Infraestructura Pública                          | 5,785.0                  |         |                 |           |   |   | <b>5,785.0</b>  |                |
| <b>5</b>   | <b>5</b>   | <b>Costo por PP</b>                                   | <b>33,281.6</b>          | -       | <b>57,000.0</b> | -         | - | - | <b>90,281.6</b> |                |
| <b>7</b>   | <b>7</b>   | <b>Costo por PP</b>                                   | <b>41,627.9</b>          | -       | -               | -         | - | - | <b>98,627.9</b> |                |

Programa Presupuestario: **K086. Infraestructura Pública**

**III. Recursos Financieros por Programa Presupuestario (PP)**  
**Monto por capítulo de gasto de operación**

| <b>Capítulo</b>   | <b>Monto en miles de pesos</b> |
|---|--------------------------------|
| 1000 Servicios personales                                   | 37,430.08                      |
| 2000 Materiales y suministros                               | 1,342.16                       |
| 3000 Servicios generales                                    | 2,855.75                       |
| 4000 Transferencias, asignaciones, subsidios y otras ayudas | 0                              |
| 5000 Bienes muebles, inmuebles e intangibles                | 0                              |
| 6000 Inversión pública                                      |                                |
| Estatal   | 57,000.00                      |
| Federal   |                                |
| 7000 Inversiones financieras y otras provisiones            | 0                              |
| 8000 Participaciones y aportaciones                         | 0                              |
| 9000 Deuda pública  | 0                              |
| <b>Total</b>  | <b>98,627.99</b>               |

**Fuente u origen de los recursos**

| <b>Fuente de recursos</b> | <b>Porcentaje respecto al presupuesto estimado</b> |
|---------------------------|--|
| Recursos fiscales         | 100%   |
|                           |  |

|  |             |
|--|-------------|
| Otros recursos (especificar fuentes (s)) | 0%          |
| <b>Total</b>                             | <b>100%</b> |

---

#### IV. Diagnóstico por sector

##### Programa Presupuestario: "K086. Infraestructura Pública"

###### a). Población objetivo o área de enfoque

Este programa está enfocado a atender las necesidades de obra pública que requieren las Dependencias adscritas al Poder Ejecutivo y a la ampliación y mejoramiento de la red carretera estatal, con el objetivo de brindar a la población, instalaciones dignas y de calidad así como de mejorar la comodidad y seguridad de las personas que recorren las principales vialidades del estado. Para el ejercicio 2021 se realizarán trabajos de Conservación y Bacheo de la Red Carretera Estatal con lo cual se generan beneficios a todos los habitantes del estado de Morelos, ya que se proporcionan carreteras estatales con mejor estado físico, coadyuvado a mejorar las actividades económicas mediante el traslado eficiente y seguro de bienes y mercancía, ya que la mejora de infraestructura es un imperativo del desarrollo por ser un elemento fundamental para disminuir los costos de producción y distribución de bienes y servicios.

###### b). Problemática a atender o justificación del quehacer institucional

El estado de Morelos tiene una población total de un millón 903 mil 811 habitantes según datos de la encuesta intersensal 2015, con densidad poblacional de 390.2 habitantes por kilómetro cuadrado, a la Red Estatal de Caminos cuenta con un total de mil 317 kilómetros de los cuales 252 están pavimentados lo cual representa que sólo hay 0.0006 kilómetros pavimentados/habitante, mientras que la media nacional es de 0.0012 kilómetros pavimentados/habitante; es decir que el estado de Morelos, se encuentra al 50% de la media nacional, lo cual indica que para poder igualar este indicador es necesario duplicar la red carretera estatal/pavimentada, por lo tanto la construcción de por lo menos mil 252 kilómetros por lo cual es indispensable desarrollar una estrategia que nos permita, al término de esta administración, rehabilitar el 80% de la red carretera en malas condiciones restante. Para alcanzar esta meta es necesario invertir en la conservación y mantenimiento de la Red Carretera, que está compuesta por 1,717.26 km de los cuales 627.31 km son una red básica, 423.09 red secundaria, 275.30 km red menor, 384.86 km red rural y 6.70 de red estatal de cuota. Actualmente no se cuenta con un programa de conservación rutinaria de dicha red, el único trabajo que se ejecuta es el Programa de Bacheo Asfáltico Superficial de los Tramos, y para ello solo se cuenta con 3 cuadrillas. Lo anterior hace prácticamente imposible que la red estatal sea atendida en sus mínimos requerimientos de conservación para mantenerla en un estado regular.

###### c). Objetivos Estratégicos

- Atender la demanda de obra pública que solicitan las dependencias adscritas al Poder Ejecutivo de Gobierno del Estado de Morelos y sus organismos descentralizados.

- Mantener óptimas condiciones la red carretera estatal

###### d). Diagnóstico FODA (Fortalezas, Debilidades, Oportunidades y Amenazas)

**Fortalezas:**- Se cuenta con el personal capacitado para la ejecución de la obra de infraestructura Carretera en el Estado. Se cuenta con un diagnóstico actualizado que nos permite identificar las áreas estratégicas para el mejoramiento de la infraestructura carretera y a su vez la movilidad de las personas y el traslado de mercancías.

**Oportunidades:**- Se conocen las necesidades de la población en cuanto a obra carretera, lo cual nos permitirá la ejecución de obras más adecuadas a las necesidades de cada municipio.

programa de conservación y mantenimiento carretero.

**Debilidades:**- no se cuenta con un programa de conservación y mantenimiento carretero.  
**Amenazas:**- Ciudadanos inconformes con la apertura de nuevos caminos y carreteras por verse afectados en sus intereses. Los desastres naturales derivados del cambio que deterioran y afectan los caminos y la red carretera.

---

**V. Árbol de Problemas**

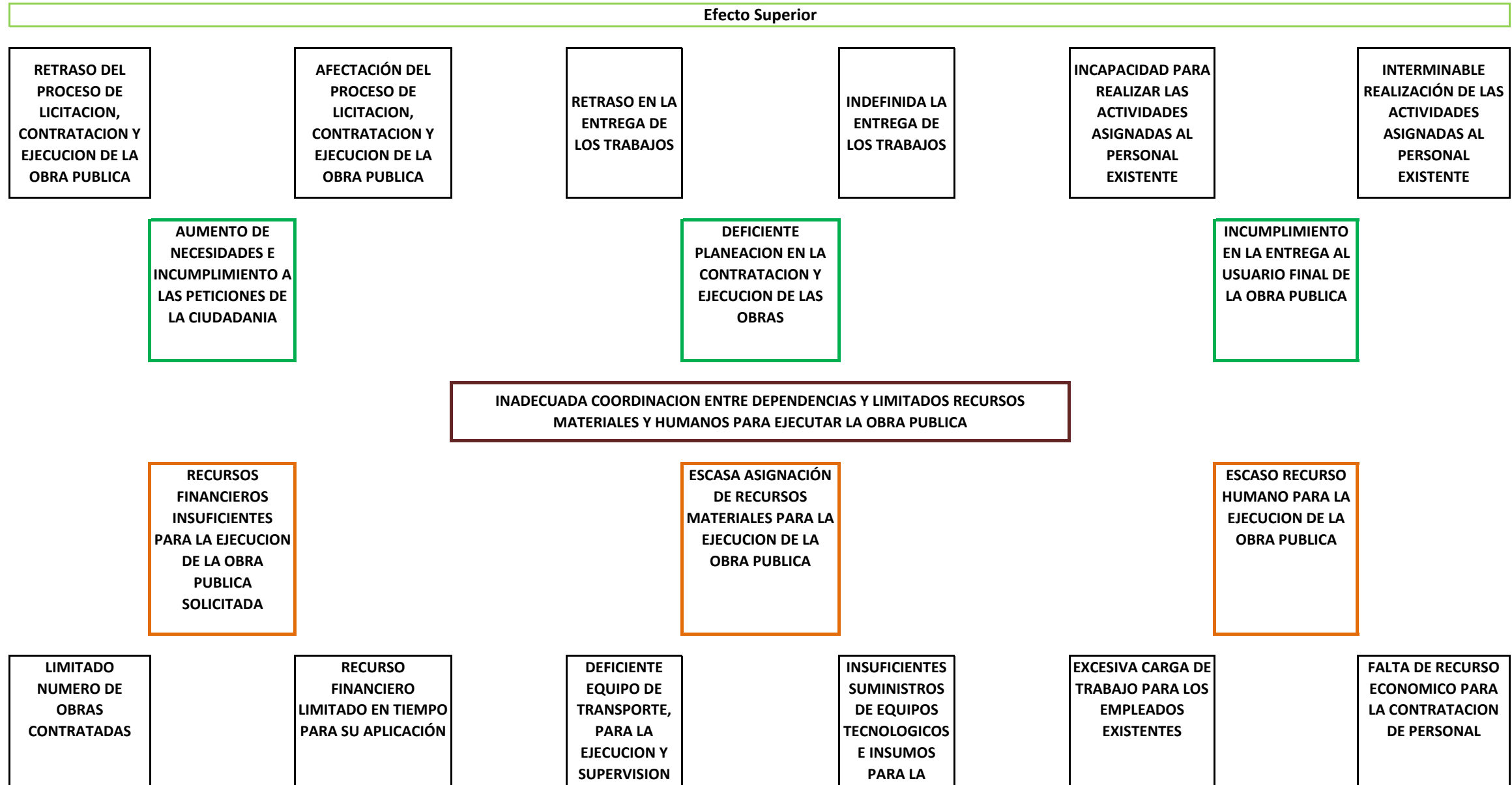



VI. Arbol de Objetivos

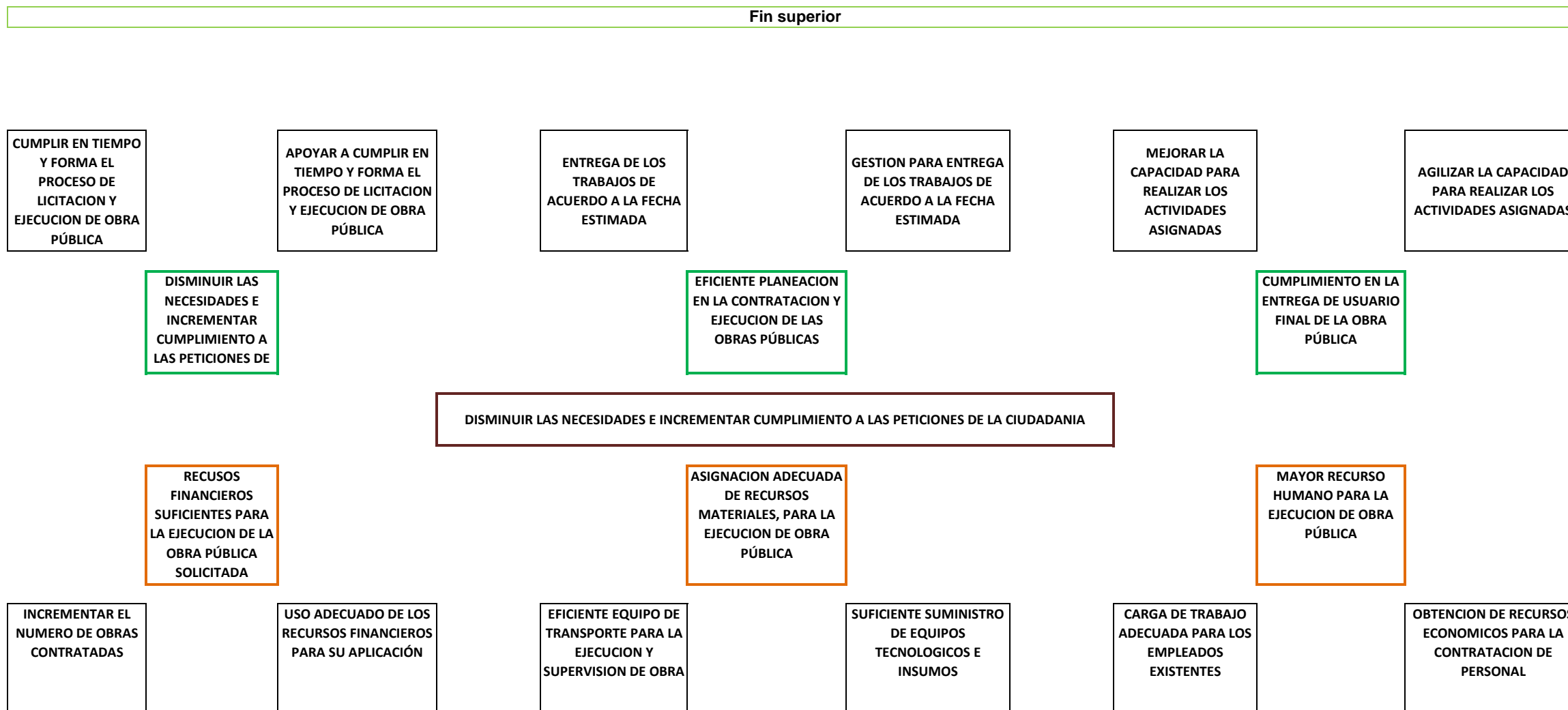

---

## VII. Cobertura del programa

### Programa Presupuestario: "K086. Infraestructura Pública"

#### a). Identificación y caracterización de la población del área de enfoque potencial

-Este programa

satisface con eficiencia y eficacia las necesidades de infraestructura, espacios físicos y desarrollo urbano, que permita un crecimiento ordenado y sustentable, detonando el crecimiento de la economía así como la competitividad del Estado, siendo un factor que ayuda a disminuir la pobreza y la marginación, generando bienestar social. La infraestructura es, sin lugar a duda, factor determinante para mejorar la calidad de vida y promover el crecimiento económico así como satisfacer con eficacia las necesidades de servicios de infraestructura de los agentes económicos y población, siempre tratando de cumplir con las metas sociales en el Estado de Morelos, siempre tomando en cuenta las demandas de la gente, de su sentir, de sus preocupaciones, angustias y de sus propuestas.

-Este programa está enfocado a atender las necesidades de obra pública que requieren las Dependencias adscritas al Poder Ejecutivo, con el objetivo de mejorar la comodidad y seguridad, de las personas que recorren las principales vialidades del estado para este año 2022 se realizarán trabajos de Conservación y Bacheo de la Red Carretera Estatal con lo cual se generan beneficios a todos los habitantes del estado de Morelos, ya que se proporcionan carreteras estatales con mejor estado físico coadyuvando a mejorar las actividades económicas mediante el traslado de bienes y mercancía, ya que la mejora de la infraestructura es un imperativo del desarrollo por ser un elemento fundamental para disminuir los costos de producción de bienes y servicios.

-El Sistema Educativo de Morelos atiende actualmente a 568 mil 758 alumnos, siendo 273 mil 415 hombres y 295 mil 343 mujeres en la modalidad escolarizada. La educación básica, que constituye la base de la pirámide educativa, representó en el ciclo 2017- 2018, 66.5% de la matrícula del Sistema Educativo del estado, 378 mil 294 alumnos se encuentran en los siguientes niveles: 69 mil 250 en educación preescolar (12.2%), 208 mil 721 en primaria (36.7%) y 100 mil 323 en educación secundaria (17.6%). En estos niveles del servicio educativo, colaboran alrededor de 18 mil 480 de docentes en 3 mil 3 escuelas.

-Los temas prioritarios de este programa son: la rehabilitación de las cinco rutas de evacuación del volcán Popocatepetl, la remodelación de las vías de distintos municipios, así como los trabajos de reconstrucción en diversas escuelas y espacios públicos afectados por el sismo de 2017. En materia educativa se realizan 157 obras, entre las cuales se atienden 11 planteles pertenecientes a la Universidad Autónoma del Estado de Morelos, con un monto contratado superior a los quinientos millones de pesos. En el sector salud algunas obras de gran relevancia atendidas fueron la rehabilitación del hospital comunitario de Puente de Ixtla y la rehabilitación de 61 centros de salud en distintos municipios, lo cual ha reforzado la capacidad de atención médica en beneficio de miles de familias. Realización de las obras de reconstrucción a edificaciones históricas afectadas por el sismo ocurrido hace cuatro años en el estado y las cuales están contempladas en el PNR con el apoyo del Gobierno federal.

-Este programa está enfocado a atender las necesidades de obra pública que requieren las Dependencias adscritas al Poder Ejecutivo, con el objetivo de mejorar la comodidad y seguridad, de las personas que viven en el estado. Para este año 2022 se realizarán trabajos de infraestructura pública con lo cual se generan beneficios a todos los habitantes del estado de Morelos, ya que se proporciona infraestructura pública básica con mejor estado físico coadyuvando a mejorar las actividades económicas, ya que la mejora de la infraestructura es un imperativo del desarrollo.

---

---

**b) Identificación y caracterización de la población o área de enfoque objetivo.**

-El estado de Morelos tiene una población total de un millón 903 mil 811 habitantes según datos de la encuesta intersensal 2015, con una densidad poblacional de 390.2 habitantes por kilómetro cuadrado, la Red Estatal de Caminos cuenta con un total de mil 317 kilómetros de los cuales mil 252 están pavimentados lo cual representa que sólo hay 0.0006 kilómetros pavimentados/habitante mientras que la media nacional es de 0.0012 kilómetros pavimentados/habitante, es decir el estado de Morelos, se encuentra al 50% de la media nacional lo cual indica que para igualar este indicador es necesario duplicar la red carretera estatal pavimentada, por lo tanto se requiere construir cuando menos mil 252 kilómetros más de red carretera. Es así que, de los mil 252 kilómetros pavimentados existentes, sólo el 20% se encuentra en buen estado, que equivale a 250.4 kilómetros por lo cual es necesario desarrollar una estrategia que nos permita al término de esta administración rehabilitar el 80% restante. Y para alcanzar esta meta es necesario invertir en la conservación y mantenimiento de la Red Carretera, que está compuesta por 1,717.26 km de los cuales 627.31km son red básica, 423.09 km red secundaria, 275.30 km red menor, 384.86 km red rural y 6.70 km red estatal de cuota. Actualmente no se cuenta con un programa de conservación rutinaria de dicha red, el único trabajo que se ejecuta es el Programa de Bacheo Asfáltico Superficial de los Tramos, y para ello solo se cuenta con 3 cuadrillas. Lo anterior hace prácticamente imposible que la red estatal sea atendida en sus mínimos requerimientos de conservación, para mantenerla en un estado regular.

-Se generarán las condiciones de acceso a la educación de todos los habitantes del estado de Morelos, trabajando en la vinculación de la comunidad educativa con los demás sectores, y normando y respetando el marco legal establecido. Aunado a estos propósitos, se plantea ampliar la oferta educativa en educación inicial y preescolar, ampliar la cobertura, mejorar la permanencia, el logro educativo y empleabilidad en educación media superior y superior, buscando aminorar las brechas educativas que existen entre regiones, sectores y grupos sociales en contextos adversos o en situación de rezago, desventaja o vulnerabilidad.

-El estado de Morelos tiene una población total de un millón 903 mil 811 habitantes según datos de la encuesta intersensal 2015, con una densidad poblacional de 390.2 habitantes por kilómetro cuadrado, por lo cual es necesario desarrollar una estrategia que nos permita al término de esta administración desarrollar por lo menos el 80% de la infraestructura pública faltante en el estado. Y para alcanzar esta meta es necesario invertir en las distintas áreas que conforman la infraestructura pública del estado. Actualmente no se cuenta con un programa de desarrollo de infraestructura pública, el único trabajo que se ejecuta es el Programa de Bacheo Asfáltico Superficial de los Tramos, y para ello solo se cuenta con 3 cuadrillas. Lo anterior hace prácticamente imposible que sea atendida en sus mínimos requerimientos, para mantenerla en un estado regular.

---

**c) Cuantificación de la población o área de enfoque objetivo.**

-La población beneficiada con el Programa de Infraestructura carretera alcanza a una población de alrededor de 600,000 habitantes que utilizan la red de carretera estatal diariamente.

-En Morelos de acuerdo a las

proyecciones de Consejo Nacional de Población (CONAPO), la población en edad idónea de cursar sus estudios en 2020, será de 104 mil 447 niñas y niños de preescolar (3-5 años); 207 mil 325 niñas y niños en edad de primaria (6-11 años); 102 mil 457 adolescentes en edad de secundaria (12-14 años); 101 mil 574 jóvenes en edad de nivel medio superior de (15 a 17 años); y 167 mil 686 en edad de nivel superior (18-22 años). Total de población idónea para cursar estudios 683 mil 489 personas.

-La población beneficiada con el Programa de Infraestructura carretera alcanza a una población de alrededor de 600,000 habitantes que utilizan la red de carretera estatal diariamente.

**d) Frecuencia de actualización de la población o área de enfoque potencial y objetivo.**

-De manera anual, en base a los datos proporcionados por las autoridades competentes.

-De manera anual, en base a los datos proporcionados por las autoridades educativas competentes.

-De manera anual, en base a los datos proporcionados por las autoridades competentes

---

## VIII. Programas Presupuestarios y Matrices de Indicadores para Resultados

### Programa Presupuestario: "K086. Infraestructura Pública"

| Nivel                | Resumen Narrativo (Objetivos)  | Indicadores  | Medios de Verificación  | Supuestos  |
|----------------------|--|--|---|--|
| <b>Fin</b>           | <b>Contribuir al crecimiento económico.</b>  |  |   |  |
| <b>Propósito</b>     | La demanda de la obra pública es atendida  | Tasa de variación de la inversión ejercida en Obra Pública   | Registros administrativos de la Secretaría de Obras Públicas / Cuenta Pública Anual | La inversión ejercida satisface la principal demanda de obra pública                                     |
|                      |  | Porcentaje de Obras Concluidas   | Registros administrativos de la Secretaría de Obras Públicas                        | Las obras realizadas cumplen con las especificaciones establecidas y son funcionales                     |
|                      |  | Porcentaje de Obras Entregadas   | Registros administrativos de la Secretaría de Obras Públicas                        | Las obras realizadas se entregan en tiempo y forma   |
| <b>Componente 1</b>  | Infraestructura de Seguridad Pública Construida o Rehabilitada.                                      | Porcentaje de inversión ejercida en Infraestructura de Seguridad Pública.  | Registros administrativos de la Secretaría de Obras Públicas                        | Los recursos se ejercen de acuerdo a lo programado en el pago de las obras                               |
|                      |  | Porcentaje de Obras de Infraestructura de Seguridad Pública concluidas.  | Registros administrativos de la Secretaría de Obras Públicas                        | Las obras cumplen con las especificaciones establecidas  |
|                      |  | Porcentaje de Obras de Infraestructura de Seguridad Pública entregadas.  | Registros administrativos de la Secretaría de Obras Públicas                        | Las obras entregadas son utilizadas y funcionales  |
| <b>Actividad 1.5</b> | Supervisión de Obras de Infraestructura de Seguridad Pública.  | Porcentaje de Obras de Infraestructura de Seguridad Pública supervisadas.  | Registros administrativos de la Secretaría de Obras Públicas                        | Las obras cumplen con la calidad requerida   |
| <b>Actividad 1.4</b> | Contratación de obras de seguridad pública   | Porcentaje de obras de seguridad pública contratadas   | Registros administrativos de la Secretaría de Obras Públicas                        | Las empresas contratadas garantizan la calidad de las obras al menor precio                              |
| <b>Actividad 1.3</b> | de Desarrollo Sustentable del poder ejecutivo para determinar la necesidad de estudios de            | Secretaría de Desarrollo Sustentable para la ejecución de obras de infraestructura seguridad pública                             | Expediente único de obra de la SOP  | estudio de manifestación de impacto ambiental y/o urbano   |
| <b>Actividad 1.2</b> | Trámite de permisos y licencias de construcción de las obras de infraestructura de seguridad pública | Porcentaje de permisos y licencias de construcción tramitadas para la ejecución de obras de infraestructura de seguridad pública | Expediente único de obra de la SOP  | Se cuentan con los permisos y licencias en regla para la construcción de obra pública                    |
| <b>Actividad 1.1</b> | Elaboración y Supervisión de proyectos ejecutivos para obras de seguridad pública                    | Porcentaje de proyectos ejecutivos elaborados y supervisados para obras de seguridad pública                                     | Registros administrativos de la Secretaría de Obras Públicas                        | Los proyectos ejecutivos cumplen todos los aspectos técnicos y necesidades de funcionalidad de las obras |
| <b>Componente 2</b>  | Infraestructura de Procuración de Justicia Construida o Rehabilitada.                                | Porcentaje de inversión ejercida en Infraestructura de Procuración de Justicia.  | Registros administrativos de la Secretaría de Obras Públicas                        | Los recursos se ejercen de acuerdo a lo programado en el pago de las obras                               |
|                      |  | Porcentaje de Obras de Infraestructura de Procuración de Justicia concluidas.  | Registros administrativos de la Secretaría de Obras Públicas                        | Las obras cumplen con las especificaciones establecidas  |
|                      |  | Porcentaje de Obras de Infraestructura de Procuración de Justicia entregadas.  | Registros administrativos de la Secretaría de Obras Públicas                        | Las obras entregadas son utilizadas y funcionales  |
| <b>Actividad 2.5</b> | Supervisión de Obras de Infraestructura de Procuración de Justicia.                                  | Porcentaje de Obras de Infraestructura de Procuración de Justicia supervisadas.  | Registros administrativos de la Secretaría de Obras Públicas                        | Las obras cumplen con la calidad requerida   |

|                      |   |   |  |  |
|----------------------|---|---|--|--|
| <b>Actividad 2.4</b> | Contratación de obras de Procuración de Justicia  | Porcentaje de obras de Procuración de Justicia contratadas  | Registros administrativos de la Secretaría de Obras Públicas | Las empresas contratadas garantizan la calidad de las obras al menor precio                              |
| <b>Actividad 2.3</b> | Solicitud de opiniones técnicas a la Secretaría de Desarrollo Sustentable para determinar la necesidad de estudios de impacto ambiental | Porcentaje de opiniones técnicas solicitadas a la Secretaría de Desarrollo Sustentable para la ejecución de obras de infraestructura de procuración de justicia | Expediente único de obra de la SOP                           | Se conoce si la obra a ejecutar requiere el estudio de manifestación de impacto ambiental y/o urbano     |
| <b>Actividad 2.2</b> | Trámite de permisos y licencias de construcción de obras de infraestructura de procuración de justicia                                  | Porcentaje de permisos y licencias de construcción tramitadas para la ejecución de obras de infraestructura de procuración de justicia                          | Expediente único de obra de la SOP                           | Se cuentan con los permisos y licencias en regla para la construcción de obra pública                    |
| <b>Actividad 2.1</b> | Elaboración y Supervisión de proyectos ejecutivos para obras procuración de justicia  | Porcentaje de proyectos ejecutivos elaborados y supervisados para obras de procuración de justicia  | Registros administrativos de la Secretaría de Obras Públicas | Los proyectos ejecutivos cumplen todos los aspectos técnicos y necesidades de funcionalidad de las obras |
| <b>Componente 3</b>  | Infraestructura Deportiva Construida o Rehabilitada.  | Porcentaje de inversión ejercida en Infraestructura Deportiva.  | Registros administrativos de la Secretaría de Obras Públicas | Los recursos se ejercen de acuerdo a lo programado en el pago de las obras                               |
|                      |   | Porcentaje de Obras de Infraestructura Deportiva concluidas.  | Registros administrativos de la Secretaría de Obras Públicas | Las obras cumplen con las especificaciones establecidas  |
|                      |   | Porcentaje de Obras de Infraestructura Deportiva entregadas.  | Registros administrativos de la Secretaría de Obras Públicas | Las obras entregadas son utilizadas y funcionales  |
| <b>Actividad 3.5</b> | Supervisión de Obras de Infraestructura Deportiva.  | Porcentaje de Obras de Infraestructura Deportiva supervisadas.  | Registros administrativos de la Secretaría de Obras Públicas | Las obras cumplen con la calidad requerida   |
| <b>Actividad 3.4</b> | Contratación de obras de infraestructura deportiva  | Porcentaje de obras de infraestructura deportiva contratadas  | Registros administrativos de la Secretaría de Obras Públicas | Las empresas contratadas garantizan la calidad de las obras al menor precio                              |
| <b>Actividad 3.3</b> | de Desarrollo Sustentable para determinar la necesidad de estudios de impacto ambiental y/o urbano                                      | Porcentaje de opiniones técnicas solicitadas a la Secretaría de Desarrollo Sustentable para la ejecución de obras de infraestructura deportiva                  | Expediente único de obra de la SOP                           | Se conoce si la obra a ejecutar requiere el estudio de manifestación de impacto ambiental y/o urbano     |
| <b>Actividad 3.2</b> | Trámite de permisos y licencias de construcción de obras de infraestructura deportiva   | Porcentaje de permisos y licencias de construcción tramitadas para la ejecución de obras de infraestructura deportiva   | Expediente único de obra de la SOP                           | Se cuentan con los permisos y licencias en regla para la construcción de obra pública                    |
| <b>Actividad 3.1</b> | Elaboración y Supervisión de proyectos ejecutivos para obras de infraestructura deportiva   | Porcentaje de proyectos ejecutivos elaborados y supervisados para obras de infraestructura deportiva  | Registros administrativos de la Secretaría de Obras Públicas | Los proyectos ejecutivos cumplen todos los aspectos técnicos y necesidades de funcionalidad de las obras |
| <b>Componente 4</b>  | Infraestructura de Turismo y Cultura Construida o Rehabilitada.   | Porcentaje de inversión ejercida en Infraestructura de Turismo y Cultura.   | Registros administrativos de la Secretaría de Obras Públicas | Los recursos se ejercen de acuerdo a lo programado en el pago de las obras                               |
|                      |   | Porcentaje de Obras de Infraestructura de Turismo y Cultura concluidas.   | Registros administrativos de la Secretaría de Obras Públicas | Las obras cumplen con las especificaciones establecidas  |

|                      |  |  |  |  |
|----------------------|--|--|--|--|
|                      |  | Porcentaje de Obras de Infraestructura de Turismo y Cultura entregadas.  | Registros administrativos de la Secretaría de Obras Públicas | Las obras entregadas son utilizadas y funcionales  |
| <b>Actividad 4.5</b> | Supervisión de Obras de Infraestructura de Turismo y Cultura.  | Porcentaje de Obras de Infraestructura de Turismo y Cultura supervisadas.  | Registros administrativos de la Secretaría de Obras Públicas | Las obras cumplen con la calidad requerida   |
| <b>Actividad 4.4</b> | Contratación de obras de infraestructura de turismo y cultura  | Porcentaje de obras de infraestructura de turismo y Cultura contratadas  | Registros administrativos de la Secretaría de Obras Públicas | Las empresas contratadas garantizan la calidad de las obras al menor precio                              |
| <b>Actividad 4.3</b> | Solicitud de opiniones técnicas a la Secretaría de Desarrollo Sustentable para determinar la necesidad de estudios de impacto ambiental y/o urbano | Porcentaje de opiniones técnicas solicitadas a la Secretaría de Desarrollo Sustentable para la ejecución de obras de infraestructura de turismo    | Expediente único de obra de la SOP                           | Se conoce si la obra a ejecutar requiere el estudio de manifestación de impacto ambiental y/o urbano     |
| <b>Actividad 4.2</b> | Tramite de permisos y licencias de construcción de obras de infraestructura de turismo   | Porcentaje de permisos y licencias de construcción tramitadas para la ejecución de obras de infraestructura de turismo                             | Expediente único de obra de la SOP                           | Se cuentan con los permisos y licencias en regla para la construcción de obra pública                    |
| <b>Actividad 4.1</b> | Elaboración y Supervisión de proyectos ejecutivos para obras de infraestructura de turismo y cultura   | Porcentaje de proyectos ejecutivos elaborados y supervisados para obras de infraestructura de turismo y cultura                                    | Registros administrativos de la Secretaría de Obras Públicas | Los proyectos ejecutivos cumplen todos los aspectos técnicos y necesidades de funcionalidad de las obras |
| <b>Componente 5</b>  | Infraestructura Institucional Construida o Rehabilitada.   | Porcentaje de inversión ejercida en Infraestructura Institucional.   | Registros administrativos de la Secretaría de Obras Públicas | Los recursos se ejercen de acuerdo a lo programado en el pago de las obras                               |
|                      |  | Porcentaje de Obras de Infraestructura Institucional concluidas.   | Registros administrativos de la Secretaría de Obras Públicas | Las obras cumplen con las especificaciones establecidas  |
|                      |  | Porcentaje de Obras de Infraestructura Institucional entregadas.   | Registros administrativos de la Secretaría de Obras Públicas | Las obras entregadas son utilizadas y funcionales  |
| <b>Actividad 5.5</b> | Supervisión de Obras de Infraestructura Institucional.   | Porcentaje de Obras de Infraestructura Institucional supervisadas.   | Registros administrativos de la Secretaría de Obras Públicas | Las obras cumplen con la calidad requerida   |
| <b>Actividad 5.4</b> | Contratación de obras de infraestructura institucional   | Porcentaje de obras de infraestructura institucional contratadas   | Registros administrativos de la Secretaría de Obras Públicas | Las empresas contratadas garantizan la calidad de las obras al menor precio                              |
| <b>Actividad 5.3</b> | de Desarrollo Sustentable para determinar la necesidad de estudios de impacto ambiental y/o urbano   | Porcentaje de opiniones técnicas solicitadas a la Secretaría de Desarrollo Sustentable para la ejecución de obras de infraestructura institucional | Expediente único de obra de la SOP                           | Se conoce si la obra a ejecutar requiere el estudio de manifestación de impacto ambiental y/o urbano     |
| <b>Actividad 5.2</b> | Tramite de permisos y licencias de construcción de obras de infraestructura institucional  | Porcentaje de permisos y licencias de construcción tramitadas para la ejecución de obras de infraestructura institucional                          | Expediente único de obra de la SOP                           | Se cuentan con los permisos y licencias en regla para la construcción de obra pública                    |
| <b>Actividad 5.1</b> | Elaboración y Supervisión de proyectos ejecutivos para obras de infraestructura institucional  | Porcentaje de proyectos ejecutivos elaborados y supervisados para obras de infraestructura institucional   | Registros administrativos de la Secretaría de Obras Públicas | Los proyectos ejecutivos cumplen todos los aspectos técnicos y necesidades de funcionalidad de las obras |

|                      |  |   |  |  |
|----------------------|--|---|--|--|
| <b>Componente 6</b>  | Infraestructura Urbana Construida o Rehabilitada.  | Porcentaje de inversión ejercida en Infraestructura Urbana.   | Registros administrativos de la Secretaría de Obras Públicas | Los recursos se ejercen de acuerdo a lo programado en el pago de las obras                               |
|                      |  | Porcentaje de Obras de Infraestructura Urbana concluidas.   | Registros administrativos de la Secretaría de Obras Públicas | Las obras cumplen con las especificaciones establecidas  |
|                      |  | Porcentaje de Obras de Infraestructura Urbana entregadas.   | Registros administrativos de la Secretaría de Obras Públicas | Las obras entregadas son utilizadas y funcionales  |
| <b>Actividad 6.5</b> | Supervisión de Obras de Infraestructura Urbana.  | Porcentaje de Obras de Infraestructura Urbana supervisadas.   | Registros administrativos de la Secretaría de Obras Públicas | Las obras cumplen con la calidad requerida   |
| <b>Actividad 6.4</b> | Contratación de obras de infraestructura urbana  | Porcentaje de obras de infraestructura urbana contratadas   | Registros administrativos de la Secretaría de Obras Públicas | Las empresas contratadas garantizan la calidad de las obras al menor precio                              |
| <b>Actividad 6.3</b> | de Desarrollo Sustentable para determinar la necesidad de estudios de impacto ambiental y/o urbano | Porcentaje de opiniones técnicas solicitadas a la Secretaría de Desarrollo Sustentable para la ejecución de obras de infraestructura urbana | Expediente único de obra de la SOP                           | Se conoce si la obra a ejecutar requiere el estudio de manifestación de impacto ambiental y/o urbano     |
| <b>Actividad 6.2</b> | Tramite de permisos y licencias de construcción de obras de infraestructura institucional          | Porcentaje de permisos y licencias de construcción tramitadas para la ejecución de obras de infraestructura urbana                          | Expediente único de obra de la SOP                           | Se cuentan con los permisos y licencias en regla para la construcción de obra pública                    |
| <b>Actividad 6.1</b> | Elaboración y Supervisión de proyectos ejecutivos para obras de infraestructura urbana             | Porcentaje de proyectos ejecutivos elaborados y supervisados para obras de infraestructura urbana   | Registros administrativos de la Secretaría de Obras Públicas | Los proyectos ejecutivos cumplen todos los aspectos técnicos y necesidades de funcionalidad de las obras |
| <b>Componente 7</b>  | Infraestructura educativa construida o rehabilitada  | Porcentaje de inversión ejercida en infraestructura Educativa Básica  | Registros administrativos de la Secretaría de Obras Públicas | Los recursos se ejercen de acuerdo a lo programado en el pago de las obras                               |
|                      |  | Porcentaje de obras de infraestructura Educativa Básica concluidas  | Registros administrativos de la Secretaría de Obras Públicas | Las obras cumplen con las especificaciones establecidas  |
|                      |  | Porcentaje de obras de infraestructura Educativa Básica entregadas  | Registros administrativos de la Secretaría de Obras Públicas | Las obras entregadas son utilizadas y funcionales  |
| <b>Actividad 7.1</b> | Contratación de obras de infraestructura Educativa Básica  | Porcentaje de obras de infraestructura Educativa Básica contratadas   | Registros administrativos de la Secretaría de Obras Públicas | Las empresas contratadas garantizan la calidad de las obras al menor precio                              |
|                      | Licitación de obras de infraestructura Educativa Básica  | Porcentaje de obras de infraestructura Educativa Básica licitadas   | Registros administrativos de la Secretaría de Obras Públicas | Se cumple con la normatividad en la licitación de las obras  |
|                      | Revisión y Validación de proyectos ejecutivos para obras de infraestructura educativa básica       | Porcentaje de proyectos ejecutivos elaborados y supervisados para obras de infraestructura educativa básica                                 | Registros administrativos de la Secretaría de Obras Públicas | Los proyectos ejecutivos cumplen todos los aspectos técnicos y necesidades de funcionalidad de las obras |



|                      |  |  |  |  |
|----------------------|--|--|--|--|
|                      | Elaboración y Supervisión de proyectos ejecutivos para obras de infraestructura educativa básica   | Porcentaje de anteproyectos elaborados y validados para obras de Infraestructura Educativa Básica  | Registros administrativos de la Secretaría de Obras Públicas | Los proyectos ejecutivos cumplen todos los aspectos técnicos y necesidades de funcionalidad de las obras                                   |
| <b>Actividad 7.2</b> | Trámite de permisos y licencias de construcción de obras de infraestructura educativa  | Porcentaje de permisos y licencias de construcción tramitadas para la ejecución de obras de infraestructura educativa de nivel básico                                  | Expediente único de obra de la SOP                           | Se cuentan con los permisos y licencias en regla para la construcción de obra pública  |
|                      |  | Porcentaje de permisos y licencias de construcción tramitadas para la ejecución de obras de infraestructura educativa de nivel medio superior                          | Expediente único de obra de la SOP                           | Se cuentan con los permisos y licencias en regla para la construcción de obra pública  |
|                      |  | Porcentaje de permisos y licencias de construcción tramitadas para la ejecución de obras de infraestructura educativa de nivel superior                                | Expediente único de obra de la SOP                           | Se cuentan con los permisos y licencias en regla para la construcción de obra pública  |
| <b>Actividad 7.3</b> | Solicitud de opiniones técnicas a la Secretaría de Desarrollo Sustentable para determinar la necesidad de estudios de impacto ambiental y/o urbano | Porcentaje de opiniones técnicas solicitadas a la Secretaría de Desarrollo Sustentable para la ejecución de obras de infraestructura educativa de nivel básico         | Expediente único de obra de la SOP                           | Se conoce si la obra a ejecutar requiere el estudio de manifestación de impacto ambiental y/o urbano                                       |
|                      |  | Porcentaje de opiniones técnicas solicitadas a la Secretaría de Desarrollo Sustentable para la ejecución de obras de infraestructura educativa de nivel medio superior | Expediente único de obra de la SOP                           | Se conoce si la obra a ejecutar requiere el estudio de manifestación de impacto ambiental y/o urbano                                       |
|                      |  | Porcentaje de opiniones técnicas solicitadas a la Secretaría de Desarrollo Sustentable para la ejecución de obras de infraestructura educativa de nivel superior       | Expediente único de obra de la SOP                           | Se conoce si la obra a ejecutar requiere el estudio de manifestación de impacto ambiental y/o urbano                                       |
| <b>Componente 8</b>  | Infraestructura de vialidades y carreteras construida o rehabilitada   | Porcentaje de inversión ejercida en infraestructura de Vialidades y Carreteras   | Registros administrativos de la Secretaría de Obras Públicas | Los recursos se ejercen de acuerdo a lo programado en el pago de las obras   |
|                      |  | Porcentaje de obras de infraestructura de Vialidades y Carreteras concluidas   | Registros administrativos de la Secretaría de Obras Públicas | Las obras cumplen con las especificaciones establecidas  |
|                      |  | Porcentaje de obras de infraestructura de Vialidades y Carreteras entregadas   | Registros administrativos de la Secretaría de Obras Públicas | Las obras entregadas son utilizadas y funcionales  |
| <b>Actividad 8.6</b> | Supervisión de Obras de Infraestructura Carretera el Estado de Morelos   | Porcentaje de obras de infraestructura carretera supervisadas  | Registros administrativos de la Secretaría de Obras Públicas | Mide la proporción de obras de infraestructura carretera supervisadas en relación al total de obras de infraestructura carretera aprobadas |

|                      |  |   |  |  |
|----------------------|--|---|--|--|
| <b>Actividad 8.5</b> | Supervisión del Mantenimiento de la Red Carretera Estatal  | Porcentaje de vialidades supervisadas de la Red Carretera Estatal   | Registros administrativos de la Secretaría de Obras Públicas | Mide la proporción de vialidades supervisadas de la Red Carretera Estatal con relación al total de vialidades de la Red Carretera Estatal reportadas               |
| <b>Actividad 8.4</b> | Contratación de obras de infraestructura de vialidades y carreteras  | Porcentaje de obras de infraestructura de vialidades y carreteras contratadas   | Registros administrativos de la Secretaría de Obras Públicas | Mide la proporción de obras de infraestructura de vialidades y carreteras contratadas con relación al total de obras de infraestructura de vialidades y carreteras |
| <b>Actividad 8.3</b> | Solicitud de opiniones técnicas a la Secretaría de Desarrollo Sustentable para determinar la necesidad de estudios de impacto ambiental y/o urbano | Porcentaje de opiniones técnicas solicitadas a la Secretaría de Desarrollo Sustentable para la ejecución de obras de infraestructura de vialidades y carreteras | Expediente único de obra de la SOP                           | Se conoce si la obra a ejecutar requiere el estudio de manifestación de impacto ambiental y/o urbano   |
| <b>Actividad 8.2</b> | Trámite de permisos y licencias de construcción de obras de infraestructura de vialidad y carreteras   | Porcentaje de permisos y licencias de construcción tramitadas para la ejecución de obras de infraestructura de vialidades y carreteras                          | Expediente único de obra de la SOP                           | Se cuentan con los permisos y licencias en regla para la construcción de obra pública  |
| <b>Actividad 8.1</b> | Elaboración y validación de proyectos ejecutivos y/o anteproyectos para obras de infraestructura de vialidades y carreteras                        | Porcentaje de proyectos ejecutivos elaborados y validados para la ejecución de obras de infraestructura de vialidades y carreteras                              | Expediente único de obra de la SOP                           | Se cuentan con anteproyectos para la ejecución de obra   |
| <b>Componente 9</b>  | Infraestructura de Salud Construida o Rehabilitada.  | Porcentaje de inversión ejercida en Infraestructura de Salud.   | Registros administrativos de la Secretaría de Obras Públicas | Los recursos se ejercen de acuerdo a lo programado en el pago de las obras   |
|                      |  | Porcentaje de Obras de Infraestructura de Salud concluidas.   | Registros administrativos de la Secretaría de Obras Públicas | Las obras cumplen con las especificaciones establecidas  |
|                      |  | Porcentaje de Obras de Infraestructura de Salud entregadas.   | Registros administrativos de la Secretaría de Obras Públicas | Las obras entregadas son utilizadas y funcionales  |
| <b>Actividad 9.5</b> | Supervisión de Obras de Infraestructura de Salud.  | Porcentaje de Obras de Infraestructura de Salud supervisadas.   | Registros administrativos de la Secretaría de Obras Públicas | Las obras cumplen con la calidad requerida   |
| <b>Actividad 9.4</b> | Contratación de obras de infraestructura de Salud  | Porcentaje de obras de infraestructura de Salud contratadas   | Registros administrativos de la Secretaría de Obras Públicas | Las empresas contratadas garantizan la calidad de las obras al menor precio  |

|                       |  |   |  |  |
|-----------------------|--|---|--|--|
| <b>Actividad 9.3</b>  | Solicitud de opiniones técnicas a la Secretaría de Desarrollo Sustentable para determinar la necesidad de estudios de impacto ambiental y/o urbano | Porcentaje de opiniones técnicas solicitadas a la Secretaría de Desarrollo Sustentable para la ejecución de obras de infraestructura de salud | Expediente único de obra de la SOP                           | Se conoce si la obra a ejecutar requiere el estudio de manifestación de impacto ambiental y/o urbano |
| <b>Actividad 9.2</b>  | Tramite de permisos y licencias de construcción de obras de infraestructura de vialidad y carreteras   | Porcentaje de permisos y licencias de construcción tramitadas para la ejecución de obras de infraestructura de salud                          | Expediente único de obra de la SOP                           | Se cuentan con los permisos y licencias en regla para la construcción de obra pública                |
| <b>Actividad 9.1</b>  | Elaboración y validación de proyectos ejecutivos y/o anteproyectos para obras de infraestructura de salud  | Porcentaje de proyectos ejecutivos elaborados y validados para la ejecución de obras de infraestructura de salud                              | Expediente único de obra de la SOP                           | Se cuentan con proyectos para la ejecución de obra   |
| <b>Componente 10</b>  | Infraestructura Eléctrica Construida o Rehabilitada.   | Porcentaje de inversión ejercida en Infraestructura Eléctrica.  | Registros administrativos de la Secretaría de Obras Públicas | Los recursos se ejercen de acuerdo a lo programado en el pago de las obras                           |
|                       |  | Porcentaje de Obras de Infraestructura de Eléctrica concluidas.   | Registros administrativos de la Secretaría de Obras Públicas | Las obras cumplen con las especificaciones establecidas  |
|                       |  | Porcentaje de Obras de Infraestructura Eléctrica entregadas.  | Registros administrativos de la Secretaría de Obras Públicas | Las obras entregadas son utilizadas y funcionales  |
| <b>Actividad 10.5</b> | Supervisión de Obras de Infraestructura Eléctrica.   | Porcentaje de Obras de Infraestructura Eléctrica supervisadas.  | Expediente único de obra de la SOP                           | Las obras cumplen con la calidad requerida   |
| <b>Actividad 10.4</b> | Contratación de obras de infraestructura eléctrica   | Porcentaje de obras de infraestructura eléctrica contratadas  | Expediente único de obra de la SOP                           | Las empresas contratadas garantizan la calidad de las obras al menor precio                          |
| <b>Actividad 10.3</b> | Solicitud de opiniones técnicas a la Secretaría de Desarrollo Sustentable para determinar la necesidad de estudios de impacto ambiental y/o urbano | Porcentaje de opiniones técnicas solicitadas a la Secretaría de Desarrollo Sustentable para la ejecución de obras de infraestructura de salud | Expediente único de obra de la SOP                           | Se conoce si la obra a ejecutar requiere el estudio de manifestación de impacto ambiental y/o urbano |
| <b>Actividad 10.2</b> | Tramite de permisos y licencias de construcción de obras de infraestructura de vialidad y carreteras   | Porcentaje de permisos y licencias de construcción tramitadas para la ejecución de obras de infraestructura de salud                          | Expediente único de obra de la SOP                           | Se cuentan con los permisos y licencias en regla para la construcción de obra pública                |
| <b>Actividad 10.1</b> | Elaboración y validación de proyectos ejecutivos y/o anteproyectos para obras de infraestructura de salud  | Porcentaje de proyectos ejecutivos elaborados y validados para la ejecución de obras de infraestructura de salud                              | Expediente único de obra de la SOP                           | Se cuentan con proyectos para la ejecución de obra   |
| <b>Componente 11</b>  | Infraestructura Social Construida o Rehabilitada.  | Porcentaje de inversión ejercida en Infraestructura Social.   | Registros administrativos de la Secretaría de Obras Públicas | Los recursos se ejercen de acuerdo a lo programado en el pago de las obras                           |
|                       |  | Porcentaje de Obras de Infraestructura de Social concluidas.  | Registros administrativos de la Secretaría de Obras Públicas | Las obras cumplen con las especificaciones establecidas  |
|                       |  | Porcentaje de Obras de Infraestructura Social entregadas.   | Registros administrativos de la Secretaría de Obras Públicas | Las obras entregadas son utilizadas y funcionales  |
| <b>Actividad 11.5</b> | Supervisión de Obras de Infraestructura Social.  | Porcentaje de Obras de Infraestructura Social supervisadas.   | Registros administrativos de la Secretaría de Obras Públicas | Las obras cumplen con la calidad requerida   |
| <b>Actividad 11.4</b> | Contratación de obras de infraestructura social  | Porcentaje de obras de infraestructura social contratadas   | Registros administrativos de la Secretaría de Obras Públicas | Las empresas contratadas garantizan la calidad de las obras al menor precio                          |
| <b>Actividad 11.3</b> | Solicitud de opiniones técnicas a la Secretaría de Desarrollo Sustentable para determinar la   | Porcentaje de opiniones técnicas solicitadas a la Secretaría de Desarrollo Sustentable para la ejecución                                      | Expediente único de obra de la SOP                           | Se conoce si la obra a ejecutar requiere el estudio de manifestación de impacto ambiental            |
| <b>Actividad 11.2</b> | Tramite de permisos y licencias de construcción de obras de infraestructura eléctrica  | Porcentaje de permisos y licencias de construcción tramitadas para la ejecución de obras de   | Expediente único de obra de la SOP                           | Se cuentan con los permisos y licencias en regla para la construcción de obra pública                |

|                       |   |  |  |  |
|-----------------------|---|--|--|--|
| <b>Actividad 11.1</b> | Elaboración y Supervisión de proyectos ejecutivos para obras de infraestructura   | Porcentaje de proyectos ejecutivos elaborados y supervisados para obras de infraestructura social  | Registros administrativos de la Secretaría de Obras Públicas | Los proyectos ejecutivos cumplen todos los aspectos técnicos y necesidades de                            |
| <b>Componente 12</b>  | Infraestructura Económica Construida o Rehabilitada.  | Porcentaje de inversión ejercida en Infraestructura Económica.   | Registros administrativos de la Secretaría de Obras Públicas | Los recursos se ejercen de acuerdo a lo programado en el pago de las obras                               |
|                       |   | Porcentaje de Obras de Infraestructura Económica concluidas.   | Registros administrativos de la Secretaría de Obras Públicas | Las obras cumplen con las especificaciones establecidas  |
|                       |   | Porcentaje de Obras de Infraestructura Económica entregadas.   | Registros administrativos de la Secretaría de Obras Públicas | Las obras entregadas son utilizadas y funcionales  |
| <b>Actividad 12.5</b> | Supervisión de Obras de Infraestructura Económica.  | Porcentaje de Obras de Infraestructura Económica supervisadas.   | Registros administrativos de la Secretaría de Obras Públicas | Las obras cumplen con la calidad requerida   |
| <b>Actividad 12.4</b> | Contratación de obras de infraestructura de Económica   | Porcentaje de obras de infraestructura Económica contratadas   | Registros administrativos de la Secretaría de Obras Públicas | Las empresas contratadas garantizan la calidad de las obras al menor precio                              |
| <b>Actividad 12.3</b> | Solicitud de opiniones técnicas a la Secretaria de Desarrollo Sustentable para determinar la necesidad de estudios de impacto ambiental y/o urbano  | Porcentaje de opiniones técnicas solicitadas a la Secretaría de Desarrollo Sustentable para la ejecución de obras de infraestructura social    | Expediente único de obra de la SOP                           | Se conoce si la obra a ejecutar requiere el estudio de manifestación de impacto ambiental y/o urbano     |
| <b>Actividad 12.2</b> | Tramite de permisos y licencias de construcción de obras de infraestructura social  | Porcentaje de permisos y licencias de construcción tramitadas para la ejecución de obras de  | Expediente único de obra de la SOP                           | Se cuentan con los permisos y licencias en regla para la construcción de obra pública                    |
| <b>Actividad 12.1</b> | Elaboración y Supervisión de proyectos ejecutivos para obras de infraestructura   | Porcentaje de proyectos ejecutivos elaborados y supervisados para obras de infraestructura   | Registros administrativos de la Secretaría de Obras Públicas | Los proyectos ejecutivos cumplen todos los aspectos técnicos y necesidades de                            |
| <b>Componente 13</b>  | Infraestructura de Vivienda Construida o Rehabilitada.  | Porcentaje de inversión ejercida en Infraestructura de Vivienda.   | Registros administrativos de la Secretaría de Obras Públicas | Los recursos se ejercen de acuerdo a lo programado en el pago de las obras                               |
|                       |   | Porcentaje de Obras de Infraestructura de Vivienda concluidas.   | Registros administrativos de la Secretaría de Obras Públicas | Las obras cumplen con las especificaciones establecidas  |
|                       |   | Porcentaje de Obras de Infraestructura de Vivienda entregadas.   | Registros administrativos de la Secretaría de Obras Públicas | Las obras entregadas son utilizadas y funcionales  |
| <b>Actividad 13.5</b> | Supervisión de Obras de Infraestructura de Vivienda.  | Porcentaje de Obras de Infraestructura de Vivienda supervisadas.   | Registros administrativos de la Secretaría de Obras Públicas | Las obras cumplen con la calidad requerida   |
| <b>Actividad 13.4</b> | Contratación de obras de infraestructura de vivienda  | Porcentaje de obras de infraestructura de vivienda contratadas   | Registros administrativos de la Secretaría de Obras Públicas | Las empresas contratadas garantizan la calidad de las obras al menor precio                              |
| <b>Actividad 13.3</b> | Solicitud de opiniones técnicas a la Secretaria de Desarrollo Sustentable para determinar la  | Porcentaje de opiniones técnicas solicitadas a la Secretaría de Desarrollo Sustentable para la ejecución                                       | Expediente único de obra de la SOP                           | Se conoce si la obra a ejecutar requiere el estudio de manifestación de impacto ambiental                |
| <b>Actividad 13.2</b> | Tramite de permisos y licencias de construcción de obras de infraestructura económica   | Porcentaje de permisos y licencias de construcción tramitadas para la ejecución de obras de  | Expediente único de obra de la SOP                           | Se cuentan con los permisos y licencias en regla para la construcción de obra pública                    |
| <b>Actividad 13.1</b> | Elaboración y Supervisión de proyectos ejecutivos para obras de infraestructura de  | Porcentaje de proyectos ejecutivos elaborados y supervisados para obras de infraestructura de  | Registros administrativos de la Secretaría de Obras Públicas | Los proyectos ejecutivos cumplen todos los aspectos técnicos y necesidades de                            |
| <b>Componente 14</b>  | Requerimientos transversales de Obra Cumplidos  | Porcentaje de actividades realizadas de requerimientos generales de obras  | Registros administrativos de la Secretaría de Obras Públicas | Los requerimientos se cumplen de acuerdo a la normatividad   |
| <b>Actividad 14.5</b> | Realización los levantamientos topográficos solicitados por las   | Porcentaje de levantamientos topográficos elaborados   | Registros administrativos de la Secretaría de Obras Públicas | Los proyectos ejecutivos cumplen todos los aspectos técnicos y necesidades de                            |
| <b>Actividad 14.4</b> | Elaboración de catálogos base de obra   | Porcentaje de catálogos base por obra elaborados de las obras contratadas del Poder Ejecutivo  | Registros administrativos de la Secretaría de Obras Públicas | Los proyectos ejecutivos cumplen todos los aspectos técnicos y necesidades de funcionalidad de las obras |
| <b>Actividad 14.3</b> | Solicitud de opiniones técnicas a la Secretaria de Desarrollo Sustentable para determinar la necesidad de estudios de impacto ambiental y /o urbano | Porcentaje de opiniones técnicas solicitadas a la Secretaría de Desarrollo Sustentable para la ejecución de obras de infraestructura económica | Expediente único de obra de la SOP                           | Se conoce si la obra a ejecutar requiere el estudio de manifestación de impacto ambiental y/o urbano     |

|                       |   |   |  |  |
|-----------------------|---|---|--|--|
| <b>Actividad 14.2</b> | Trámite de permisos y licencias de construcción de obras de infraestructura de vivienda | Porcentaje de permisos y licencias de construcción tramitadas para la ejecución de obras de infraestructura de vivienda | Expediente único de obra de la SOP                           | Se cuentan con los permisos y licencias en regla para la construcción de obra pública                    |
| <b>Actividad 14.1</b> | Revisión y validación de proyectos finales de obras concluidas                          | Porcentaje de proyectos revisados y validados para obras concluidas   | Registros administrativos de la Secretaría de Obras Públicas | Los proyectos ejecutivos cumplen todos los aspectos técnicos y necesidades de funcionalidad de las obras |

**Programa Presupuestario sin Matriz de Indicadores para Resultados: "PA06 SECRETARIA DE OBRAS PÚBLICAS"**

**CATÁLOGO DE ACTIVIDADES DE PROGRAMAS PRESUPUESTARIOS SIN MATRIZ DE INDICADORES PARA RESULTADOS**

1. Actividades de oficinas de secretarios
2. Actividades de oficinas de subsecretarios y similares
3. Actividades administrativas
4. Actividades jurídicas
5. Actividades de sistemas
6. Otras actividades transversales a la dependencia u organismo.

**XI. Reportes de avance en los Indicadores de los Programas Presupuestarios  
del Poder Ejecutivo sin Matrices de Indicadores para Resultados**

|                              |  |
|------------------------------|--|
| <b>Ejercicio Fiscal 2022</b> |  |
| <b>Trimestre:</b>            |  |
| <b>Fecha</b>                 |  |

| DATOS DEL PROGRAMA                        |  |   |  |  |                     |  |  |                              |                                      |            |                                     |                              |            |   |           |  |
|---|--|---|--|--|---------------------|--|--|------------------------------|--------------------------------------|------------|-------------------------------------|------------------------------|------------|---|-----------|--|
| <b>Programa presupuestario:</b>           | PA06. Secretaría de Obras Públicas   |   |  | <b>Ramo:</b>   | _09._Obras Públicas |  | <b>Dependencia o Entidad:</b>                                | Secretaría de Obras Públicas |                                      |            | <b>Unidad (es) responsable (s):</b> | Secretaria de Obras Públicas |            |   |           |  |
| ALINEACIÓN                                |  |   |  |  |                     |  |  |                              |                                      |            |                                     |                              |            |   |           |  |
| Plan Estatal de Desarrollo 2019-2024      |  |   |  | Programa derivado del PED 2019-2024  |                     |  |  | Agenda 2030                  |                                      |            |                                     | Ejes transversales:          |            | No aplica   |           |  |
| <b>Eje estratégico:</b>                   | 5. Modernidad para las y los morelenses  |   |  | <b>Programa:</b>   | No aplica           |  |  | <b>Objetivo:</b>             | No aplica                            |            | <b>Meta:</b>                        |                              |            |   | No aplica |  |
| <b>Objetivo:</b>                          | 5.3 Fortalecer la infraestructura carretera estatal con una visión sustentable y de calidad que permita la conectividad y movilidad eficientes y seguras de las personas, agentes económicos y visitantes, para propiciar el desarrollo económico y social de las diversas regiones del estado, contribuyendo al bienestar de los morelenses |   |  | <b>Objetivo:</b>   | No aplica           |  |  |                              |                                      |            |                                     |                              |            |   |           |  |
| Clasificación Funcional                   |  |   |  |  |                     |  | Actividad Institucional                                      |                              |                                      |            |                                     |                              |            |   |           |  |
| <b>Finalidad:</b>                         | 1. Gobierno  |   | <b>Función:</b>  | 1.8 Otros Servicios Generales  |                     | <b>Subfunción:</b>   | 1.8.1 Servicios Registrales, Administrativos y Patrimoniales |                              | 1. Servicios de apoyo administrativo |            |                                     |                              |            |   |           |  |
| RESULTADOS                                |  |   |  |  |                     |  |  |                              |                                      |            |                                     |                              |            |   |           |  |
| Actividades                               | Objetivos  | INDICADORES   |  |  |                     |  | Línea base   | Meta anual 2022              |                                      |            |                                     | AVANCE ACUMULADO             |            | SEMÁFORO<br>(Verde: Cumplimiento del 80-100%<br>Amarillo: Cumplimiento del 70-79%<br>Rojo: Cumplimiento menor al 70%) |           |  |
|   |  | Nombre del indicador                                    | Definición del indicador   | Método de cálculo  | Unidad de medida    | Tipo -Dimensión-Sentido de medición-Frecuencia de medición |  | 2021                         | 1er. Trim.                           | 2do. Trim. | 3er. Trim.                          | 4to. Trim.                   | Al periodo |   |           |  |
|   |  |   |  |  |                     |  |  |                              |                                      |            |                                     |                              | Absoluto   |   | Relativo  |  |
| 1. Actividades de oficinas de secretarios | Atención de la demanda pública   | Tasa de variación de Inversión ejercida en obra pública | Mide la variación de inversión ejercida en el año actual con relación al año anterior                          | ((Cantidad ejercida en obra pública en el año actual/ Cantidad ejercida en obra pública en el año anterior))*100 | Porcentaje          | Estrategico-Eficiencia-Ascendente-Anual                    | 591,082 (Miles de Pesos)                                     |                              |                                      |            | 5.0%                                |                              |            |   |           |  |
|   |  | Porcentaje de obras concluidas                          | Mide la proporción de obras concluidas con relación al total de obras autorizadas                              | (Numero de obras concluidas/ Total de obras Autorizadas)*100   | Porcentaje          | Estrategico-Eficiencia-Ascendente-Anual                    | 37% (85/229)   |                              |                                      |            | 50.0%                               |                              |            |   |           |  |
|   |  | Porcentaje de obras entregadas                          | Mide la proporción de obras entregadas con relación al total de obras concluidas                               | (Numero de obras entregadas/Total de obras concluidas)*100   | Porcentaje          | Estrategico-Eficiencia-Ascendente-Anual                    | 100%(85/85)  |                              |                                      |            | 100.0%                              |                              |            |   |           |  |
|   | Atención de asuntos contenciosos   | Porcentaje de asuntos contenciosos                      | Mide la proporción de asuntos contenciosos atendidos con relación al total de asuntos contenciosos solicitados | (Numero de asuntos contenciosos atendidos/Total de asuntos conteciosos solicitados)*100                          | Porcentaje          | Gestión-Eficacia-Ascendente-Trimestral                     | N/A  | 100.0%                       | 100.0%                               | 100.0%     | 100.0%                              |                              |            |   |           |  |

**XI. Reportes de avance en los Indicadores de los Programas Presupuestarios  
del Poder Ejecutivo sin Matrices de Indicadores para Resultados**

**Ejercicio Fiscal 2022**

Trimestre: \_\_\_\_\_

Fecha: \_\_\_\_\_

**DATOS DEL PROGRAMA**

| Programa presupuestario:        | PA06. Secretaría de Obras Públicas                    |   | Ramo:  | _09_ Obras Públicas   |            | Dependencia o Entidad:                 | Secretaría de Obras Públicas |        | Unidad (es) responsable (s): |        |        |  | Secretaria de Obras Públicas |  |  |
|---------------------------------|---|---|--|---|------------|--|------------------------------|--------|------------------------------|--------|--------|--|------------------------------|--|--|
| <b>4. Actividades jurídicas</b> | <b>Atención de asuntos no contenciosos</b>            | <b>Porcentaje de asuntos no contenciosos</b>            | Mide la proporción de asuntos no contenciosos atendidos con relacion al total de asuntos no contenciosos solicitados                     | (Numero de asuntos no contenciosos atendidos/Total de asuntos no contenciosos solicitados)*100      | Porcentaje | Gestión-Eficacia-Ascendente-Trimestral | N/A                          | 100.0% | 100.0%                       | 100.0% | 100.0% |  |                              |  |  |
|                                 | <b>Atención de solicitudes de informacion pública</b> | <b>Porcentaje de solicitudes de informacion pública</b> | Mide la proporcion de solicitudes de informacion pública atendida con relacion a las solicitudes ingresadas a través del sistema INFOMEX | (Numero de solicitudes atendidas/ Total de solicitudes ingresadas a través del sistema INFOMEX)*100 | Porcentaje | Gestión-Eficacia-Ascendente-Trimestral | N/A                          | 100.0% | 100.0%                       | 100.0% | 100.0% |  |                              |  |  |

**XI. Reportes de avance en los Indicadores de los Programas Presupuestarios  
del Poder Ejecutivo sin Matrices de Indicadores para Resultados**

**Ejercicio Fiscal 2022**  
Trimestre: \_\_\_\_\_

Fecha: \_\_\_\_\_

| DATOS DEL PROGRAMA  |                                    |          |         |         |                     |                                 |   |                              |                |                              |                              |                |            |             |
|---|------------------------------------|----------|---------|---------|---------------------|---------------------------------|---|------------------------------|----------------|------------------------------|------------------------------|----------------|------------|-------------|
| Programa presupuestario:  | PA06. Secretaría de Obras Públicas |          |         | Ramo:   | _09._Obras Públicas |                                 | Dependencia o Entidad:                                    | Secretaría de Obras Públicas |                | Unidad (es) responsable (s): | Secretaria de Obras Públicas |                |            |             |
| PRESUPUESTO (Miles de pesos)  |                                    |          |         |         |                     |                                 |   |                              |                |                              |                              |                |            |             |
| COMPONENTES DEL PRESUPUESTO   |                                    |          |         |         |                     | EJERCIDO AL TRIMESTRE DE CIERRE |   |                              |                |                              |                              |                |            |             |
| Gasto corriente y social  |                                    |          |         |         |                     | Gasto corriente y social        |   |                              |                |                              |                              |                |            |             |
| Modalidad del presupuesto   | Ingresos Propios                   | Estatal  | Federal | Total   |                     | Ingresos Propios                | Estatal   | Federal                      | Ejercido total | Porcentaje                   |                              |                |            |             |
| PRESUPUESTO AUTORIZADO  |                                    | 8,346.30 |         | 8,346.3 |                     |                                 |   |                              | -              | 0.0%                         |                              |                |            |             |
| PRESUPUESTO MODIFICADO  |                                    |          |         | -       |                     |                                 |   |                              | -              | 0.0%                         |                              |                |            |             |
| Inversión   |                                    |          |         |         |                     | Inversión                       |   |                              |                |                              |                              |                |            |             |
| Modalidad del presupuesto   | Ingresos Propios                   | Estatal  | Ramo 33 |         | Otros prog. Fed.    | Total                           | Ingresos Propios  | Estatal                      | Ramo 33        |                              | Otros Prog. Federales        | Ejercido total | Porcentaje |             |
|   |                                    |          | Fondo:  | F. III  |                     |                                 |   |                              | Fondo:         |                              |                              |                |            |             |
| PRESUPUESTO AUTORIZADO  |                                    |          |         |         |                     | -                               |   |                              |                |                              |                              | -              | 0.0%       |             |
| PRESUPUESTO MODIFICADO  |                                    |          |         |         |                     | -                               |   |                              |                |                              |                              | -              | 0.0%       |             |
| <b>Gasto autorizado total (Gasto corriente + inversión)</b>   |                                    |          |         |         |                     | <b>8,346.3</b>                  | <b>Gasto Ejercito total (Gasto corriente + inversión)</b> |                              |                |                              |                              |                | <b>-</b>   | <b>0.0%</b> |
| Justificación de la diferencia de avances realizados con respecto a las metas programadas, cuando no se cumplió la meta o cuando se superó considerablemente. |                                    |          |         |         |                     |                                 |   |                              |                |                              |                              |                |            |             |
|   |                                    |          |         |         |                     |                                 |   |                              |                |                              |                              |                |            |             |
|   |                                    |          |         |         |                     |                                 |   |                              |                |                              |                              |                |            |             |



**X. Reportes de avance en los Indicadores de los Programas Presupuestarios del Poder Ejecutivo con Matrices de Indicadores para Resultados**

| DATOS DEL PROGRAMA                   |  |  |   |   |   |  |                               |                              |   |              |  |                              |          |  |                 |
|--------------------------------------|--|--|---|---|---|--|-------------------------------|------------------------------|---|--------------|--|------------------------------|----------|--|-----------------|
| <b>Programa presupuestario:</b>      | K086. Infraestructura Pública  |  |   | <b>Ramo:</b>  | _09._Obras Públicas   |  | <b>Dependencia o Entidad:</b> | Secretaría de Obras Públicas |   |              | <b>Unidad (es) responsable (s):</b>  | Secretaria de Obras Públicas |          |  |                 |
| ALINEACIÓN                           |  |  |   |   |   |  |                               |                              |   |              |  |                              |          |  |                 |
| Plan Estatal de Desarrollo 2019-2024 |  |  |   | Programa derivado del PED 2019-2024   |   |  |                               | Agenda 2030                  |   |              |  |                              |          | Ejes transversales:  | Cero corrupción |
| <b>Eje estratégico:</b>              | 5. Modernidad para las y los los morelenses  |  |   | <b>Programa:</b>  | Programa Estatal de Infraestructura Carretera 2019-2024   |  |                               | <b>Objetivo:</b>             | Objetivo 9: Construir infraestructuras resilientes, promover la industrialización inclusiva y sostenible y fomentar la innovación | <b>Meta:</b> | 9.1. Desarrollar infraestructuras fiables, sostenibles, resilientes y de calidad, incluidas infraestructuras regionales y transfronterizas, para apoyar el desarrollo económico y el bienestar humano, con especial hincapié en el acceso equitativo y asequible para todos. |                              |          |  |                 |
| <b>Objetivo:</b>                     | 5.3 Fortalecer la infraestructura carretera estatal con una visión sustentable y de calidad que permita la conectividad y movilidad eficientes y seguras de las personas, agentes económicos y visitantes, para propiciar el desarrollo económico y social de las diversas regiones del estado, contribuyendo al bienestar de los morelenses |  |   | <b>Objetivo:</b>  | 1. Fortalecer la administración, conservación y mantenimiento de la estructura carretera y administración estatal |  |                               |                              |   |              |  |                              |          |  |                 |
| Clasificación Funcional              |  |  |   |   |   |  | Actividad Institucional       |                              |   |              |  |                              |          |  |                 |
| <b>Finalidad:</b>                    | 3. Desarrollo Económico  |  | <b>Función:</b>   | 3.4 Minería, Manufacturas y Construcción  |   | <b>Subfunción:</b>   | 3.4.3 Construcción            |                              | 45. Obras publicas eficientes, seguras y suficientes  |              |  |                              |          |  |                 |
| RESULTADOS                           |  |  |   |   |   |  |                               |                              |   |              |  |                              |          |  |                 |
| Nivel                                | Objetivos (Resumen Narrativo)  | INDICADORES  |   |   |   |  | Línea base                    | Meta anual 2022              |   |              |  | AVANCE ACUMULADO             |          | SEMÁFORO (Verde: Cumplimiento del 80-100%<br>Amarillo: Cumplimiento del 70-79%<br>Rojo: Cumplimiento menor al 70%) |                 |
|                                      |  | Nombre del indicador   | Definición del indicador  | Método de cálculo   | Unidad de medida  | Tipo -Dimensión-Sentido de medición-Frecuencia de medición |                               |                              |   |              |  | Al periodo                   |          |  |                 |
|                                      |  |  |   |   |   |  |                               | 2021                         | 1er. Trim.  | 2do. Trim.   | 3er. Trim.   | 4to. Trim.                   | Absoluto |  | Relativo        |
| <b>Fin</b>                           | <b>9. Contribuir al crecimiento económico</b>  |  |   |   |   |  |                               |                              |   |              |  |                              |          |  |                 |
| <b>Propósito</b>                     | <b>La demanda de obra pública es atendida</b>  | Tasa de variación de inversión ejercida en obra pública                    | Mide la variación porcentual de inversión ejercida en el año actual con relación al año anterior  | ((Cantidad ejercida en obra pública en el año actual / Cantidad ejercida en obra pública en el año anterior)-1)*100                     | Porcentaje  | Estratégico-Eficacia-Ascendente-Anual                      | 591,082(Mil es de pesos)      |                              |   |              |  | 5.0%                         |          |  |                 |
|                                      |  | Porcentaje de obras concluidas   | Mide la proporción de obras concluidas con relación al total de obras autorizadas   | Número de obras concluidas / Total de obras autorizadas *100  | Porcentaje  | Estratégico-Eficacia-Ascendente-Anual                      | 37%(85/229)                   |                              |   |              |  | 50.0%                        |          |  |                 |
|                                      |  | Porcentaje de obras entregadas   | Mide la proporción de obras entregadas con relación al total de obras concluidas  | Número de obras entregadas / Total de obras concluidas *100   | Porcentaje  | Estratégico-Eficacia-Ascendente-Anual                      | 100%(85/85)                   |                              |   |              |  | 100.0%                       |          |  |                 |
|                                      |  | Porcentaje de presupuesto ejercido en infraestructura de seguridad pública | Mide el presupuesto ejercido en infraestructura de seguridad pública en relación al total de presupuesto autorizado en infraestructura de seguridad pública | (Presupuesto ejercido en infraestructura de seguridad pública/Total presupuesto autorizado en infraestructura de seguridad pública)*100 | Porcentaje  | Gestión-Eficacia-Ascendente-Trimestral                     | 100%(Miles de pesos)          | 100.0%                       | 100.0%  | 100.0%       | 100.0%   |                              |          |  |                 |

**X. Reportes de avance en los Indicadores de los Programas Presupuestarios  
del Poder Ejecutivo con Matrices de Indicadores para Resultados**

|                              |  |
|------------------------------|--|
| <b>Ejercicio Fiscal 2022</b> |  |
| <b>Trimestre:</b>            |  |
| <b>Fecha</b>                 |  |

| DATOS DEL PROGRAMA       |   |  |   |   |                    |  |                              |        |                              |        |        |  |  |                              |  |
|--------------------------|---|--|---|---|--------------------|--|------------------------------|--------|------------------------------|--------|--------|--|--|------------------------------|--|
| Programa presupuestario: | K086. Infraestructura Pública   |  |   | Ramo:   | _09_Obras Públicas | Dependencia o Entidad:                 | Secretaría de Obras Públicas |        | Unidad (es) responsable (s): |        |        |  |  | Secretaria de Obras Públicas |  |
| <b>Componente 1</b>      | <b>Infraestructura de Seguridad Pública Construida o Rehabilitada</b>       | Porcentaje de obras de seguridad pública concluidas                              | Mide la proporción de obras concluidas de seguridad pública en relación al total de obras autorizadas de seguridad pública  | (Número de obras concluidas de seguridad pública/Total de obras autorizadas de seguridad pública)*100   | Porcentaje         | Gestión-Eficacia-Ascendente-Trimestral | 85%(3)                       | 100.0% | 100.0%                       | 100.0% | 100.0% |  |  |                              |  |
|                          |   | Porcentaje de obras de seguridad pública entregadas                              | Mide la proporción de obras de seguridad entregadas en relación al total de obras de seguridad pública concluidas   | (Número de obras de seguridad pública entregadas/Total de obras de seguridad pública concluidas)*100  | Porcentaje         | Gestión-Eficacia-Ascendente-Trimestral | 85%(3)                       | 100.0% | 100.0%                       | 100.0% | 100.0% |  |  |                              |  |
| <b>Componente 2</b>      | <b>Infraestructura de Procuración de Justicia construida o rehabilitada</b> | Porcentaje de presupuesto ejercido en infraestructura de procuración de justicia | Mide el presupuesto ejercido en infraestructura de procuración de justicia en relación al total de presupuesto autorizado en infraestructura de procuración de justicia | (Presupuesto ejercido en infraestructura de procuración de justicia/Total presupuesto autorizado en infraestructura de procuración de justicia)*100 | Porcentaje         | Gestión-Eficacia-Ascendente-Trimestral | 100%                         | 100.0% | 100.0%                       | 100.0% | 100.0% |  |  |                              |  |
|                          |   | Porcentaje de obras de procuración de justicia concluidas                        | Mide la proporción de obras de procuración de justicia concluidas en relación al total de obras de procuración de justicia autorizadas                                  | (Número de obras de procuración de justicia concluidas/Total de obras de procuración de justicia autorizadas)* 100                                  | Porcentaje         | Gestión-Eficacia-Ascendente-Trimestral | 100%                         | 100.0% | 100.0%                       | 100.0% | 100.0% |  |  |                              |  |
|                          |   | Porcentaje de obras de procuración de justicia entregadas                        | Mide la proporción de obras de procuración de justicia entregadas con relación al total de obras de procuración de justicia concluidas                                  | (Número de obras de procuración de justicia entregadas/Total de obras de procuración de justicia concluidas)*100                                    | Porcentaje         | Gestión-Eficacia-Ascendente-Trimestral | 100                          | 100.0% | 100.0%                       | 100.0% | 100.0% |  |  |                              |  |
| <b>Componente 3</b>      | <b>Infraestructura deportiva construida o rehabilitada</b>                  | Porcentaje de presupuesto ejercido en infraestructura deportiva                  | Mide el presupuesto ejercido en infraestructura deportiva con relación al total de presupuesto autorizado en infraestructura deportiva                                  | (Presupuesto ejercido en infraestructura deportiva/Total de presupuesto autorizado en infraestructura deportiva)*100                                | Porcentaje         | Gestión-Eficacia-Ascendente-Trimestral | 100.0%                       | 100.0% | 100.0%                       | 100.0% | 100.0% |  |  |                              |  |
|                          |   | Porcentaje de obras de infraestructura deportiva concluidas                      | Mide la proporción de obras de infraestructura deportiva concluidas con relación al total de obras de infraestructura deportiva autorizadas                             | (Número de obras de infraestructura deportiva concluidas/Total de obras de infraestructura deportiva autorizadas)*100                               | Porcentaje         | Gestión-Eficacia-Ascendente-Trimestral | 100.0%                       | 100.0% | 100.0%                       | 100.0% | 100.0% |  |  |                              |  |

**X. Reportes de avance en los Indicadores de los Programas Presupuestarios del Poder Ejecutivo con Matrices de Indicadores para Resultados**

| DATOS DEL PROGRAMA       |   |   |  |  |                    |  |                        |                              |        |        |                              |  |  |  |                              |  |
|--------------------------|---|---|--|--|--------------------|--|------------------------|------------------------------|--------|--------|------------------------------|--|--|--|------------------------------|--|
| Programa presupuestario: | K086. Infraestructura Pública                           |   |  | Ramo:  | _09_Obras Públicas |  | Dependencia o Entidad: | Secretaría de Obras Públicas |        |        | Unidad (es) responsable (s): |  |  |  | Secretaria de Obras Públicas |  |
|                          |   | Porcentaje de obras de infraestructura deportiva entregadas         | Mide la proporción de obras de infraestructura deportiva entregadas con relación al total de obras de infraestructura deportiva concluidas           | (Número de obras de infraestructura deportiva entregadas/Total de obras de infraestructura deportiva concluidas)*100           | Porcentaje         | Gestión-Eficacia-Ascendente-Trimestral | 100.0%                 | 100.0%                       | 100.0% | 100.0% | 100.0%                       |  |  |  |                              |  |
| Componente 4             | Infraestructura de Turismo construida o rehabilitada    | Porcentaje de presupuesto ejercido en infraestructura de turismo    | Mide la proporción del presupuesto ejercido en infraestructura de turismo con relación al presupuesto autorizado en infraestructura de turismo       | (Presupuesto ejercido en infraestructura de turismo/Total de presupuesto autorizado en infraestructura de turismo)*100         | Porcentaje         | Gestión-Eficacia-Ascendente-Trimestral | 100.0%                 | 100.0%                       | 100.0% | 100.0% | 100.0%                       |  |  |  |                              |  |
|                          |   | Porcentaje de obras de infraestructura de turismo concluidas        | Mide la proporción de obras de infraestructura de turismo concluidas con relación al total de obras de infraestructura de turismo autorizadas        | (Número de obras de infraestructura de turismo concluidas/Total de obras de infraestructura de turismo autorizadas)*100        | Porcentaje         | Gestión-Eficacia-Ascendente-Trimestral | 100.0%                 | 100.0%                       | 100.0% | 100.0% | 100.0%                       |  |  |  |                              |  |
|                          |   | Porcentaje de obras de infraestructura de turismo entregadas        | Mide la proporción de obras de infraestructura de turismo entregadas con relación al total de obras de infraestructura de turismo concluidas         | (Número de obras de infraestructura de turismo entregadas/Total de obras de infraestructura de turismo concluidas)*100         | Porcentaje         | Gestión-Eficacia-Ascendente-Trimestral | 100.0%                 | 100.0%                       | 100.0% | 100.0% | 100.0%                       |  |  |  |                              |  |
| Componente 5             | Infraestructura Institucional construida o rehabilitada | Porcentaje de presupuesto ejercido en infraestructura institucional | Mide la proporción del presupuesto ejercido en infraestructura institucional con relación al presupuesto autorizado en infraestructura institucional | (Presupuesto ejercido en infraestructura institucional/Total de presupuesto autorizado en infraestructura institucional)*100   | Porcentaje         | Gestión-Eficacia-Ascendente-Trimestral | 100.0%                 | 100.0%                       | 100.0% | 100.0% | 100.0%                       |  |  |  |                              |  |
|                          |   | Porcentaje de obras de infraestructura institucional concluidas     | Mide la proporción de obras de infraestructura institucional concluidas con relación al total de obras de infraestructura institucional autorizadas  | (Número de obras de infraestructura institucional concluidas/Total de obras de infraestructura institucional autorizadas)* 100 | Porcentaje         | Gestión-Eficacia-Ascendente-Trimestral | 100.0%                 | 100.0%                       | 100.0% | 100.0% | 100.0%                       |  |  |  |                              |  |

**X. Reportes de avance en los Indicadores de los Programas Presupuestarios  
del Poder Ejecutivo con Matrices de Indicadores para Resultados**

|                              |  |
|------------------------------|--|
| <b>Ejercicio Fiscal 2022</b> |  |
| <b>Trimestre:</b>            |  |
| <b>Fecha</b>                 |  |

| DATOS DEL PROGRAMA       |   |   |   |  |                        |  |         |                              |        |        |        |  |                              |  |
|--------------------------|---|---|---|--|------------------------|--|---------|------------------------------|--------|--------|--------|--|------------------------------|--|
| Programa presupuestario: | K086. Infraestructura Pública                                       |   | Ramo:   | _09._Obras Públicas  | Dependencia o Entidad: | Secretaría de Obras Públicas           |         | Unidad (es) responsable (s): |        |        |        |  | Secretaria de Obras Públicas |  |
|                          |   | Porcentaje de obras de infraestructura de institucional entregadas              | Mide la proporción de obras de infraestructura institucional entregadas con relación al total de obras de infraestructura institucional concluidas                          | (Número de obras de infraestructura institucional entregadas/Total de obras de infraestructura institucional concluidas)*100                           | Porcentaje             | Gestión-Eficacia-Ascendente-Trimestral | 100.0%  | 100.0%                       | 100.0% | 100.0% | 100.0% |  |                              |  |
| Componente 6             | Infraestructura Urbana construida o rehabilitada                    | Porcentaje de presupuesto ejercido en infraestructura urbana                    | Mide la proporción del presupuesto ejercido en infraestructura urbana con relación al presupuesto autorizado en infraestructura urbana                                      | (Presupuesto ejercido en infraestructura urbana/Presupuesto autorizado en infraestructura urbana)*100  | Porcentaje             | Gestión-Eficacia-Ascendente-Trimestral | 100.0%  | 100.0%                       | 100.0% | 100.0% | 100.0% |  |                              |  |
|                          |   | Porcentaje de obras de infraestructura urbana concluidas                        | Mide la proporción de obras concluidas de infraestructura urbana con relación al total de obras de infraestructura urbana autorizadas                                       | (Número de obras concluidas de infraestructura urbana /Total de obras de infraestructura urbana autorizadas)* 100                                      | Porcentaje             | Gestión-Eficacia-Ascendente-Trimestral | 100.0%  | 100.0%                       | 100.0% | 100.0% | 100.0% |  |                              |  |
|                          |   | Porcentaje de obras de infraestructura Urbana entregadas                        | Mide la proporción de obras de infraestructura urbana entregadas con relación al total de obras de infraestructura urbana concluidas  | (Número de obras de infraestructura urbana entregadas/Total de obras de infraestructura urbana concluidas)*100   | Porcentaje             | Gestión-Eficacia-Ascendente-Trimestral | 100.0%  | 100.0%                       | 100.0% | 100.0% | 100.0% |  |                              |  |
|                          | Infraestructura Educativa de nivel básico construida o rehabilitada | Porcentaje de presupuesto ejercido en infraestructura educativa de nivel básico | Mide la proporción de presupuesto ejercido en infraestructura educativa de nivel básico con relación al presupuesto autorizado en infraestructura educativa de nivel básico | (Presupuesto ejercido en infraestructura educativa de nivel básico/Presupuesto autorizado en infraestructura educativa de nivel básico)*100            | Porcentaje             | Gestión-Eficacia-Ascendente-Trimestral | 100.00% | 100.0%                       | 100.0% | 100.0% | 100.0% |  |                              |  |
|                          |   | Porcentaje de obras de infraestructura educativa de nivel básico concluidas     | Mide la proporción de obras de infraestructura educativa de nivel básico concluidas con relación al total de obras de infraestructura educativa de nivel básico autorizadas | (Número de obras de infraestructura educativa de nivel básico concluidas/Total de obras de infraestructura educativa de nivel básico autorizadas)* 100 | Porcentaje             | Gestión-Eficacia-Ascendente-Trimestral | 100.00% | 100.0%                       | 100.0% | 100.0% | 100.0% |  |                              |  |



**X. Reportes de avance en los Indicadores de los Programas Presupuestarios del Poder Ejecutivo con Matrices de Indicadores para Resultados**

| DATOS DEL PROGRAMA       |  |  |   |  |                    |  |                              |        |                              |        |        |  |  |                              |  |
|--------------------------|--|--|---|--|--------------------|--|------------------------------|--------|------------------------------|--------|--------|--|--|------------------------------|--|
| Programa presupuestario: | K086. Infraestructura Pública  |  |   | Ramo:  | _09_Obras Públicas | Dependencia o Entidad:                 | Secretaría de Obras Públicas |        | Unidad (es) responsable (s): |        |        |  |  | Secretaria de Obras Públicas |  |
|                          |  | Porcentaje de obras de infraestructura educativa de nivel superior entregadas    | Mide la proporción de obras de infraestructura educativa de nivel superior entregadas con relación al total de obras de infraestructura educativa de nivel superior concluidas            | (Número de obras de infraestructura educativa de nivel superior entregadas/Total de obras de infraestructura educativa de nivel superior concluidas)*100 | Porcentaje         | Gestión-Eficacia-Ascendente-Trimestral | 100.0%                       | 100.0% | 100.0%                       | 100.0% | 100.0% |  |  |                              |  |
| Componente 8             | Infraestructura de vialidades y carreteras construida o rehabilitada | Porcentaje de presupuesto ejercido en infraestructura de vialidades y carreteras | Mide la proporción del presupuesto ejercido en infraestructura de vialidades y carreteras con relación al presupuesto autorizado para obras de infraestructura de vialidades y carreteras | (Presupuesto ejercido en infraestructura de vialidades y carreteras/Presupuesto autorizado para obras de infraestructura de vialidades y carreteras)*100 | Porcentaje         | Gestión-Eficacia-Ascendente-Trimestral | 200,000                      | 100.0% | 100.0%                       | 100.0% | 100.0% |  |  |                              |  |
|                          |  | Porcentaje de obras de infraestructura de vialidades y carreteras concluidas     | Mide la proporción de obras de infraestructura de vialidades y carreteras concluidas con relación al total de obras de infraestructura de vialidades y carreteras autorizadas             | (Número de obras de infraestructura de vialidades y carreteras concluidas/Total de obras de infraestructura de vialidades y carreteras autorizadas)* 100 | Porcentaje         | Gestión-Eficacia-Ascendente-Trimestral | (19/19) 100%                 | 100.0% | 100.0%                       | 100.0% | 100.0% |  |  |                              |  |
|                          |  | Porcentaje de obras de infraestructura de vialidades y carreteras entregadas     | Mide la proporción de obras de infraestructura de vialidades y carreteras entregadas con relación al total de obras de infraestructura de vialidades y carreteras concluidas              | (Número de obras de infraestructura de vialidades y carreteras entregadas/Total de obras de infraestructura de vialidades y carreteras concluidas)*100   | Porcentaje         | Gestión-Eficacia-Ascendente-Trimestral | (19/19) 100%                 | 100.0% | 100.0%                       | 100.0% | 100.0% |  |  |                              |  |
| Componente 9             | Infraestructura de Salud construida o rehabilitada                   | Porcentaje de presupuesto ejercido en infraestructura de salud                   | Mide la proporción del presupuesto ejercido en infraestructura de salud relación al presupuesto autorizado para obras de infraestructura de salud   | (Presupuesto ejercido en infraestructura de salud/Presupuesto autorizado para obras de infraestructura de salud)*100                                     | Porcentaje         | Gestión-Eficacia-Ascendente-Trimestral | 100.0%                       | 100.0% | 100.0%                       | 100.0% | 100.0% |  |  |                              |  |
|                          |  | Porcentaje de obras de infraestructura de salud concluidas                       | Mide la proporción de obras de infraestructura de salud concluidas con relación al total de obras de infraestructura de salud autorizadas   | (Número de obras de infraestructura de salud concluidas/Total de obras de infraestructura de salud autorizadas)* 100                                     | Porcentaje         | Gestión-Eficacia-Ascendente-Trimestral | 100.0%                       | 100.0% | 100.0%                       | 100.0% | 100.0% |  |  |                              |  |

**X. Reportes de avance en los Indicadores de los Programas Presupuestarios  
del Poder Ejecutivo con Matrices de Indicadores para Resultados**

|                              |  |
|------------------------------|--|
| <b>Ejercicio Fiscal 2022</b> |  |
| <b>Trimestre:</b>            |  |
| <b>Fecha</b>                 |  |

| DATOS DEL PROGRAMA       |  |  |  |   |                     |  |                              |        |                              |        |        |  |  |                              |  |
|--------------------------|--|--|--|---|---------------------|--|------------------------------|--------|------------------------------|--------|--------|--|--|------------------------------|--|
| Programa presupuestario: | K086. Infraestructura Pública                        |  |  | Ramo:   | _09._Obras Públicas | Dependencia o Entidad:                 | Secretaría de Obras Públicas |        | Unidad (es) responsable (s): |        |        |  |  | Secretaria de Obras Públicas |  |
|                          |  | Porcentaje de obras de infraestructura de salud entregadas       | Mide la proporción de obras de infraestructura de salud entregadas con relación al total de obras de infraestructura de salud concluidas                   | (Número de obras de infraestructura de salud entregadas/Total de obras de infraestructura de salud concluidas)*100        | Porcentaje          | Gestión-Eficacia-Ascendente-Trimestral | 100.0%                       | 100.0% | 100.0%                       | 100.0% | 100.0% |  |  |                              |  |
| Componente 10            | Infraestructura de Cultura construida o rehabilitada | Porcentaje de presupuesto ejercido en infraestructura de cultura | Mide la proporción del presupuesto ejercido en infraestructura de cultura con relación al presupuesto autorizado para obras de infraestructura de cultural | (Presupuesto ejercido en infraestructura de cultura/Presupuesto autorizado para obras de infraestructura de cultural)*100 | Porcentaje          | Gestión-Eficacia-Ascendente-Trimestral | 100.0%                       | 100.0% | 100.0%                       | 100.0% | 100.0% |  |  |                              |  |
|                          |  | Porcentaje de obras de infraestructura de cultura concluidas     | Mide la proporción de obras de infraestructura de cultura concluidas con relación al total de obras de infraestructura de culturas autorizadas             | (Número de obras de infraestructura de cultura concluidas/Total de obras de infraestructura de culturas autorizadas)*100  | Porcentaje          | Gestión-Eficacia-Ascendente-Trimestral | 100.0%                       | 100.0% | 100.0%                       | 100.0% | 100.0% |  |  |                              |  |
|                          |  | Porcentaje de obras de infraestructura de cultura entregadas     | Mide la proporción de obras de infraestructura de cultura de entregadas con relación al total de obras de infraestructura de cultura concluidas            | (Número de obras de infraestructura de cultura de entregadas/Total de obras de infraestructura de cultura concluidas)*100 | Porcentaje          | Gestión-Eficacia-Ascendente-Trimestral | 100.0%                       | 100.0% | 100.0%                       | 100.0% | 100.0% |  |  |                              |  |
| Componente 11            | Infraestructura Eléctrica construida o rehabilitada  | Porcentaje de presupuesto ejercido en infraestructura eléctrica  | Mide la proporción del presupuesto ejercido en infraestructura eléctrica con relación al presupuesto autorizado para obras de infraestructura eléctrica    | (Presupuesto ejercido en infraestructura eléctrica/Presupuesto autorizado para obras de infraestructura eléctrica)*100    | Porcentaje          | Gestión-Eficacia-Ascendente-Trimestral | 100.0%                       | 100.0% | 100.0%                       | 100.0% | 100.0% |  |  |                              |  |
|                          |  | Porcentaje de obras de infraestructura eléctrica concluidas      | Mide la proporción de obras de infraestructura eléctrica concluidas con relación al total de obras de infraestructura eléctrica autorizadas                | (Número de obras de infraestructura eléctrica concluidas/Total de obras de infraestructura eléctrica autorizadas)*100     | Porcentaje          | Gestión-Eficacia-Ascendente-Trimestral | 100.0%                       | 100.0% | 100.0%                       | 100.0% | 100.0% |  |  |                              |  |

**X. Reportes de avance en los Indicadores de los Programas Presupuestarios del Poder Ejecutivo con Matrices de Indicadores para Resultados**

| DATOS DEL PROGRAMA       |   |   |   |  |                        |  |        |                              |        |        |        |  |                              |  |
|--------------------------|---|---|---|--|------------------------|--|--------|------------------------------|--------|--------|--------|--|------------------------------|--|
| Programa presupuestario: | K086. Infraestructura Pública                       |   | Ramo:   | _09._Obras Públicas  | Dependencia o Entidad: | Secretaría de Obras Públicas           |        | Unidad (es) responsable (s): |        |        |        |  | Secretaria de Obras Públicas |  |
|                          |   | Porcentaje de obras de infraestructura eléctrica entregadas     | Mide la proporción de obras de infraestructura eléctrica entregadas con relación al total de obras de infraestructura eléctrica concluidas              | (Número de obras de infraestructura eléctrica entregadas/Total de obras de infraestructura eléctrica concluidas)*100   | Porcentaje             | Gestión-Eficacia-Ascendente-Trimestral | 100.0% | 100.0%                       | 100.0% | 100.0% | 100.0% |  |                              |  |
| Componente 12            | Infraestructura Social construida o rehabilitada    | Porcentaje de presupuesto ejercido en infraestructura social    | Mide la proporción del presupuesto ejercido en infraestructura social con relación al presupuesto autorizado para obras de infraestructura social       | (Presupuesto ejercido en infraestructura social/Presupuesto autorizado para obras de infraestructura social)*100       | Porcentaje             | Gestión-Eficacia-Ascendente-Trimestral | 100.0% | 100.0%                       | 100.0% | 100.0% | 100.0% |  |                              |  |
|                          |   | Porcentaje de obras de infraestructura social concluidas        | Mide la proporción de obras de infraestructura social concluidas con relación al total de obras de infraestructura social autorizadas                   | (Número de obras de infraestructura social concluidas/Total de obras de infraestructura social autorizadas)*100        | Porcentaje             | Gestión-Eficacia-Ascendente-Trimestral | 100.0% | 100.0%                       | 100.0% | 100.0% | 100.0% |  |                              |  |
|                          |   | Porcentaje de obras de infraestructura social entregadas        | Mide la proporción de obras de infraestructura social entregadas con relación al total de obras de infraestructura social concluidas                    | (Número de obras de infraestructura social entregadas/Total de obras de infraestructura social concluidas)*100         | Porcentaje             | Gestión-Eficacia-Ascendente-Trimestral | 100.0% | 100.0%                       | 100.0% | 100.0% | 100.0% |  |                              |  |
| Componente 13            | Infraestructura Económica construida o rehabilitada | Porcentaje de presupuesto ejercido en infraestructura económica | Mide la proporción del presupuesto ejercido en infraestructura económica con relación al presupuesto autorizado para obras de infraestructura económica | (Presupuesto ejercido en infraestructura económica/Presupuesto autorizado para obras de infraestructura económica)*100 | Porcentaje             | Gestión-Eficacia-Ascendente-Trimestral | 100.0% | 100.0%                       | 100.0% | 100.0% | 100.0% |  |                              |  |
|                          |   | Porcentaje de obras de infraestructura económica concluidas     | Mide la proporción de obras de infraestructura económica concluidas con relación al total de obras de infraestructura económica autorizadas             | (Número de obras de infraestructura económica concluidas/Total de obras de infraestructura económica autorizadas)* 100 | Porcentaje             | Gestión-Eficacia-Ascendente-Trimestral | 100.0% | 100.0%                       | 100.0% | 100.0% | 100.0% |  |                              |  |



**X. Reportes de avance en los Indicadores de los Programas Presupuestarios  
del Poder Ejecutivo con Matrices de Indicadores para Resultados**

|                              |  |
|------------------------------|--|
| <b>Ejercicio Fiscal 2022</b> |  |
| <b>Trimestre:</b>            |  |
| <b>Fecha</b>                 |  |

| DATOS DEL PROGRAMA       |   |   |   |  |                     |  |                              |        |                              |        |        |  |  |                              |  |
|--------------------------|---|---|---|--|---------------------|--|------------------------------|--------|------------------------------|--------|--------|--|--|------------------------------|--|
| Programa presupuestario: | K086. Infraestructura Pública                         |   |   | Ramo:  | _09._Obras Públicas | Dependencia o Entidad:                 | Secretaría de Obras Públicas |        | Unidad (es) responsable (s): |        |        |  |  | Secretaria de Obras Públicas |  |
|                          |   | Porcentaje de obras de infraestructura económica entregadas       | Mide la proporción de obras de infraestructura económica entregadas con relación al total de obras de infraestructura económica concluidas                  | (Número de obras de infraestructura económica concluidas/Total de obras de infraestructura económica autorizadas)*100      | Porcentaje          | Gestión-Eficacia-Ascendente-Trimestral | 100.0%                       | 100.0% | 100.0%                       | 100.0% | 100.0% |  |  |                              |  |
| Componente 14            | Infraestructura de Vivienda construida o rehabilitada | Porcentaje de presupuesto ejercido en infraestructura de vivienda | Mide la proporción del presupuesto ejercido en infraestructura de vivienda con relación al presupuesto autorizado para obras de infraestructura de vivienda | (Presupuesto ejercido en infraestructura de vivienda/Presupuesto autorizado para obras de infraestructura de vivienda)*100 | Porcentaje          | Gestión-Eficacia-Ascendente-Trimestral | 100.0%                       | 100.0% | 100.0%                       | 100.0% | 100.0% |  |  |                              |  |
|                          |   | Porcentaje de obras de infraestructura de vivienda concluidas     | Mide la proporción de obras de infraestructura de vivienda concluidas con relación al total de obras de infraestructura de vivienda autorizadas             | (Número de obras de infraestructura de vivienda concluidas/Total de obras de infraestructura de vivienda autorizadas)*100  | Porcentaje          | Gestión-Eficacia-Ascendente-Trimestral | 100.0%                       | 100.0% | 100.0%                       | 100.0% | 100.0% |  |  |                              |  |
|                          |   | Porcentaje de obras de infraestructura de vivienda entregadas     | Mide la proporción de obras de infraestructura de vivienda entregadas con relación al total de obras de infraestructura de vivienda concluidas              | (Número de obras de infraestructura de vivienda entregadas/Total de obras de infraestructura de vivienda concluidas)*100   | Porcentaje          | Gestión-Eficacia-Ascendente-Trimestral | 100.0%                       | 100.0% | 100.0%                       | 100.0% | 100.0% |  |  |                              |  |
| Actividad 1.5            | Supervisión de Obras Seguridad Pública                | Porcentaje de obras de seguridad pública supervisadas             | Mide la proporción de obras de seguridad pública supervisadas en relación al total de obras de seguridad pública contratadas                                | (Número de obras de seguridad pública supervisadas/Total de obras de seguridad pública contratadas)*100                    | Porcentaje          | Gestión-Eficacia-Ascendente-Trimestral | 100.0%                       | 100.0% | 100.0%                       | 100.0% | 100.0% |  |  |                              |  |
| Actividad 1.4            | Contratación de obras de seguridad pública            | Porcentaje de obras de seguridad pública contratadas              | Mide la proporción de obras contratadas con relación al total de obras licitadas  | Núm. de obras contratadas / Total de obras licitadas*100   | Porcentaje          | Gestión-Eficacia-Ascendente-Trimestral | S/I                          | 100.0% | 100.0%                       | 100.0% | 100.0% |  |  |                              |  |

**X. Reportes de avance en los Indicadores de los Programas Presupuestarios del Poder Ejecutivo con Matrices de Indicadores para Resultados**

| DATOS DEL PROGRAMA       |  |  |   |   |                        |  |      |                              |        |        |        |                              |  |
|--------------------------|--|--|---|---|------------------------|--|------|------------------------------|--------|--------|--------|------------------------------|--|
| Programa presupuestario: | K086. Infraestructura Pública  |  | Ramo:   | _09._Obras Públicas   | Dependencia o Entidad: | Secretaría de Obras Públicas           |      | Unidad (es) responsable (s): |        |        |        | Secretaria de Obras Públicas |  |
|                          | Licitación de obras de seguridad pública   | Porcentaje de obras de seguridad pública licitadas   | Mide la proporción de obras licitadas con relación al total de obras aprobadas  | Núm. de obras licitadas / Total de obras aprobadas*100  | Porcentaje             | Gestión-Eficacia-Ascendente-Trimestral | S/I  | 100.0%                       | 100.0% | 100.0% | 100.0% |                              |  |
| Actividad 1.3            | Solicitud de opiniones técnicas a la Secretaria de Desarrollo Sustentable del poder ejecutivo para determinar la necesidad de estudios de impacto ambiental y/o urbano | Porcentaje de opiniones técnicas solicitadas a la Secretaría de Desarrollo Sustentable para la ejecución de obras de infraestructura seguridad pública | Expediente único de obra de la SOP  | Núm. de obras contratadas / Total de obras licitadas*100  | Porcentaje             | Gestión-Eficacia-Ascendente-Trimestral | 100% | 100.0%                       | 100.0% | 100.0% | 100.0% |                              |  |
| Actividad 1.2            | Tramite de permisos y licencias de construcción de las obras de infraestructura de seguridad pública   | Porcentaje de permisos y licencias de construcción tramitadas para la ejecución de obras de infraestructura de seguridad pública                       | Expediente único de obra de la SOP  | Núm. de proyectos ejecutivos supervisados / Total de proyectos ejecutivos contratados *100  | Porcentaje             | Gestión-Eficacia-Ascendente-Trimestral | 100% | 100.0%                       | 100.0% | 100.0% | 100.0% |                              |  |
|                          | Supervisión de proyectos ejecutivos y/o anteproyectos para la ejecución de obras de infraestructura de seguridad pública   | Porcentaje de proyectos ejecutivos supervisados para la ejecución de obras de infraestructura de seguridad pública                                     | Mide la proporción de proyectos ejecutivos supervisados con relación al total de proyectos ejecutivos contratados   | Núm. de proyectos ejecutivos supervisados / Total de proyectos ejecutivos contratados *100  | Porcentaje             | Gestión-Eficacia-Ascendente-Trimestral | S/I  | 100.0%                       | 100.0% | 100.0% | 100.0% |                              |  |
|                          |  | Porcentaje de anteproyectos supervisados para la ejecución de obras de infraestructura de seguridad pública  | Mide la proporción de anteproyectos realizados con relación al total de anteproyectos solicitados   | Núm. de anteproyectos realizados / Total de anteproyectos solicitados *100  | Porcentaje             | Gestión-Eficacia-Ascendente-Trimestral | S/I  | 100.0%                       | 100.0% | 100.0% | 100.0% |                              |  |
| Actividad 1.1            | Elaboración y validación de proyectos ejecutivos y/o anteproyectos para la   | Porcentaje de proyectos ejecutivos elaborados y validados para la ejecución de obras de infraestructura de seguridad pública                           | Mide la proporción de proyectos ejecutivos elaborados y validados de obras de procuración de justicia con relación al total de proyectos ejecutivos solicitados para elaborar y validar de obras de seguridad pública | (Número de proyectos ejecutivos elaborados y validados de obras de seguridad pública/Total de proyectos ejecutivos solicitados para elaborar y validar de obras de seguridad pública)*100 | Porcentaje             | Gestión-Eficacia-Ascendente-Trimestral | S/I  | 100.0%                       | 100.0% | 100.0% | 100.0% |                              |  |

**X. Reportes de avance en los Indicadores de los Programas Presupuestarios del Poder Ejecutivo con Matrices de Indicadores para Resultados**

| DATOS DEL PROGRAMA       |  |   |   |  |            |  |                              |        |                              |        |        |  |                              |  |
|--------------------------|--|---|---|--|------------|--|------------------------------|--------|------------------------------|--------|--------|--|------------------------------|--|
| Programa presupuestario: | K086. Infraestructura Pública  |   | Ramo:   | _09._Obras Públicas  |            | Dependencia o Entidad:                 | Secretaría de Obras Públicas |        | Unidad (es) responsable (s): |        |        |  | Secretaria de Obras Públicas |  |
|                          | ejecución de obras de infraestructura de seguridad pública   | Porcentaje de anteproyectos elaborados y validados para la ejecución de obras de seguridad pública  | Mide la proporción de anteproyectos elaborados y validados de obras de procuración de justicia con relación al total de anteproyectos solicitados para elaborar y validar de obras de seguridad pública | (Número de anteproyectos elaborados y validados de obras de seguridad pública/Total de anteproyectos solicitados para elaborar y validar de obras de seguridad pública)*100  | Porcentaje | Gestión-Eficacia-Ascendente-Trimestral | S/I                          | 100.0% | 100.0%                       | 100.0% | 100.0% |  |                              |  |
| Actividad 2.4            | Contratación de obras de Procuración de Justicia   | Porcentaje de obras de Procuración de Justicia contratadas  | Mide la proporción de obras contratadas con relación al total de obras licitadas  | Núm. de obras contratadas / Total de obras licitadas*100   | Porcentaje | Gestión-Eficacia-Ascendente-Trimestral | 1                            | 100.0% | 100.0%                       | 100.0% | 100.0% |  |                              |  |
|                          | Licitación de obras de Procuración de Justicia   | Porcentaje de obras de Procuración de Justicia licitadas  | Mide la proporción de obras licitadas con relación al total de obras aprobadas  | Núm. de obras licitadas / Total de obras aprobadas*100   | Porcentaje | Gestión-Eficacia-Ascendente-Trimestral | 1                            | 100.0% | 100.0%                       | 100.0% | 100.0% |  |                              |  |
| Actividad 2.3            | Solicitud de opiniones técnicas a la Secretaría de Desarrollo Sustentable para determinar la necesidad de estudios de impacto ambiental y/o urbano | Porcentaje de opiniones técnicas solicitadas a la Secretaría de Desarrollo Sustentable para la ejecución de obras de infraestructura de procuración de justicia | Expediente único de obra de la SOP  | Núm. de obras contratadas / Total de obras licitadas*100   | Porcentaje | Gestión-Eficacia-Ascendente-Trimestral | 1                            | 100.0% | 100.0%                       | 100.0% | 100.0% |  |                              |  |
| Actividad 2.2            | Tramite de permisos y licencias de construcción de obras de infraestructura de procuración de justicia   | Porcentaje de permisos y licencias de construcción tramitadas para la ejecución de obras de infraestructura de procuración de justicia                          | Expediente único de obra de la SOP  | Se cuentan con los permisos y licencias en regla para la construcción de obra pública<br>(Número de proyectos ejecutivos de obras de procuración de justicia supervisados/Total de proyectos ejecutivos de obras de procuración de justicia contratados)*100 | Porcentaje | Gestión-Eficacia-Ascendente-Trimestral | 0                            | 100.0% | 100.0%                       | 100.0% | 100.0% |  |                              |  |
|                          | Supervisión de proyectos ejecutivos y/o anteproyectos para la ejecución de obras   | Porcentaje de proyectos ejecutivos supervisados para la ejecución de obras de infraestructura de procuración de justicia  | Mide la proporción de proyectos ejecutivos supervisados con relación al total de proyectos ejecutivos contratados   | Núm. de proyectos ejecutivos supervisados / Total de proyectos ejecutivos contratados *100   | Porcentaje | Gestión-Eficacia-Ascendente-Trimestral | S/I                          | 100.0% | 100.0%                       | 100.0% | 100.0% |  |                              |  |

**X. Reportes de avance en los Indicadores de los Programas Presupuestarios  
del Poder Ejecutivo con Matrices de Indicadores para Resultados**

|                              |  |
|------------------------------|--|
| <b>Ejercicio Fiscal 2022</b> |  |
| <b>Trimestre:</b>            |  |
| <b>Fecha</b>                 |  |

| DATOS DEL PROGRAMA       |  |   |   |   |                        |  |        |                              |        |        |        |                              |  |
|--------------------------|--|---|---|---|------------------------|--|--------|------------------------------|--------|--------|--------|------------------------------|--|
| Programa presupuestario: | K086. Infraestructura Pública  |   | Ramo:   | _09._Obras Públicas   | Dependencia o Entidad: | Secretaría de Obras Públicas           |        | Unidad (es) responsable (s): |        |        |        | Secretaria de Obras Públicas |  |
|                          | para la ejecución de obras de infraestructura de procuración de justicia   | Porcentaje de anteproyectos supervisados para la ejecución de obras de infraestructura de procuración de justicia               | Mide la proporción de anteproyectos realizados con relación al total de anteproyectos solicitados   | Núm. de anteproyectos realizados / Total de anteproyectos solicitados *100  | Porcentaje             | Gestión-Eficacia-Ascendente-Trimestral | S/I    | 100.0%                       | 100.0% | 100.0% | 100.0% |                              |  |
| Actividad 2.1            | Elaboración y validación de proyectos ejecutivos y/o anteproyectos para la ejecución de obras de Procuración de Justicia | Porcentaje de proyectos ejecutivos elaborados y validados para la ejecución de obras infraestructura de procuración de justicia | Mide la proporción de proyectos ejecutivos elaborados y validados de obras de procuración de justicia con relación al total de proyectos ejecutivos solicitados para elaborar y validar de obras de procuración de justicia | (Número de proyectos ejecutivos elaborados y validados de obras de procuración de justicia/Total de proyectos ejecutivos solicitados para elaborar y validar de obras de procuración de justicia)*100 | Porcentaje             | Gestión-Eficacia-Ascendente-Trimestral | S/I    | 100.0%                       | 100.0% | 100.0% | 100.0% |                              |  |
|                          |  | Porcentaje de anteproyectos elaborados y validados para la ejecución de obras de procuración de justicia                        | Mide la proporción de anteproyectos elaborados y validados de obras de procuración de justicia con relación al total de anteproyectos solicitados para elaborar y validar de obras de procuración de justicia               | (Número de anteproyectos elaborados y validados de obras de procuración de justicia/Total de anteproyectos solicitados para elaborar y validar de obras de sprcuración de justicia)*100               | Porcentaje             | Gestión-Eficacia-Ascendente-Trimestral | S/I    | 100.0%                       | 100.0% | 100.0% | 100.0% |                              |  |
| Actividad 3.5            | Supervisión de Obras infraestructura deportiva   | Porcentaje de obras de infraestructura deportiva supervisadas   | Mide la proporción de obras de infraestructura deportiva supervisadas en relación al total de obras de infraestructura deportiva contratadas  | (Número de obras de infraestructura deportiva supervisadas/Total de obras de infraestructura deportiva contratadas)*100   | Porcentaje             | Gestión-Eficacia-Ascendente-Trimestral | 100.0% | 100.0%                       | 100.0% | 100.0% | 100.0% |                              |  |
| Actividad 3.4            | Contratación de obras de infraestructura deportiva   | Porcentaje de obras de infraestructura deportiva contratadas  | Mide la proporción de obras contratadas con relación al total de obras licitadas  | Núm. de obras contratadas / Total de obras licitadas*100  | Porcentaje             | Gestión-Eficacia-Ascendente-Trimestral | 2      | 100.0%                       | 100.0% | 100.0% | 100.0% |                              |  |
|                          | Licitación de obras de infraestructura deportiva   | Porcentaje de obras de infraestructura deportiva contratadas  | Mide la proporción de obras licitadas con relación al total de obras aprobadas  | Núm. de obras licitadas / Total de obras aprobadas*100  | Porcentaje             | Gestión-Eficacia-Ascendente-Trimestral | 2      | 100.0%                       | 100.0% | 100.0% | 100.0% |                              |  |

**X. Reportes de avance en los Indicadores de los Programas Presupuestarios  
del Poder Ejecutivo con Matrices de Indicadores para Resultados**

|                              |  |
|------------------------------|--|
| <b>Ejercicio Fiscal 2022</b> |  |
| Trimestre:                   |  |
| Fecha:                       |  |

| DATOS DEL PROGRAMA       |  |  |   |   |                        |  |     |                              |        |        |        |                              |  |
|--------------------------|--|--|---|---|------------------------|--|-----|------------------------------|--------|--------|--------|------------------------------|--|
| Programa presupuestario: | K086. Infraestructura Pública  |  | Ramo:   | _09._Obras Públicas   | Dependencia o Entidad: | Secretaría de Obras Públicas           |     | Unidad (es) responsable (s): |        |        |        | Secretaria de Obras Públicas |  |
| Actividad 3.3            | Solicitud de opiniones técnicas a la Secretaría de Desarrollo Sustentable para determinar la necesidad de estudios de impacto ambiental y/o urbano | Porcentaje de opiniones técnicas solicitadas a la Secretaría de Desarrollo Sustentable para la ejecución de obras de infraestructura deportiva | Expediente único de obra de la SOP  | Núm. de obras contratadas / Total de obras licitadas*100  | Porcentaje             | Gestión-Eficacia-Ascendente-Trimestral | 2   | 100.0%                       | 100.0% | 100.0% | 100.0% |                              |  |
| Actividad 3.2            | Trámite de permisos y licencias de construcción de obras de infraestructura deportiva  | Porcentaje de permisos y licencias de construcción tramitadas para la ejecución de obras de infraestructura deportiva                          | Expediente único de obra de la SOP  | (Número de proyectos ejecutivos de obras de infraestructura deportiva supervisados/Total de proyectos ejecutivos de obras de infraestructura deportiva contratados)*100 |                        | Gestión-Eficacia-Ascendente-Trimestral | 0   | 100.0%                       | 100.0% | 100.0% | 100.0% |                              |  |
|                          | Supervisión de proyectos ejecutivos y/o anteproyectos para la ejecución de obras de infraestructura deportiva                                      | Porcentaje de proyectos ejecutivos supervisados para la ejecución de obras de infraestructura deportiva  | Mide la proporción de proyectos ejecutivos supervisados con relación al total de proyectos ejecutivos contratados   | Núm. de proyectos ejecutivos supervisados / Total de proyectos ejecutivos contratados *100  | Porcentaje             | Gestión-Eficacia-Ascendente-Trimestral | S/I | 100.0%                       | 100.0% | 100.0% | 100.0% |                              |  |
|                          |  | Porcentaje de anteproyectos supervisados para la ejecución de obras de infraestructura deportiva   | Mide la proporción de anteproyectos realizados con relación al total de anteproyectos solicitados   | Núm. de anteproyectos realizados / Total de anteproyectos solicitados *100  | Porcentaje             | Gestión-Eficacia-Ascendente-Trimestral | S/I | 100.0%                       | 100.0% | 100.0% | 100.0% |                              |  |
| Actividad 3.1            | Elaboración y validación de anteproyectos para obras de infraestructura deportiva  | Porcentaje de proyectos ejecutivos elaborados y supervisados para la ejecución de obras de infraestructura deportiva                           | Mide la proporción de proyectos ejecutivos elaborados y validados de obras deportiva con relación al total de proyectos ejecutivos solicitados para elaborar y validar de obras deportiva | (Número de proyectos ejecutivos elaborados y validados de obras deportiva/Total de proyectos ejecutivos solicitados para elaborar y validar de obras deportivas)*100    | Porcentaje             | Gestión-Eficacia-Ascendente-Trimestral | S/I | 100.0%                       | 100.0% | 100.0% | 100.0% |                              |  |
|                          |  | Porcentaje de anteproyectos elaborados y validados para la ejecución de obras deportiva  | Mide la proporción de anteproyectos elaborados y validados de obras deportivas con relación al total de anteproyectos solicitados para elaborar y validar de obras deportiva              | (Número de anteproyectos elaborados y validados de obras deportiva/Total de anteproyectos solicitados para elaborar y validar de obras deportivas)*100                  | Porcentaje             | Gestión-Eficacia-Ascendente-Trimestral | S/I | 100.0%                       | 100.0% | 100.0% | 100.0% |                              |  |

**X. Reportes de avance en los Indicadores de los Programas Presupuestarios del Poder Ejecutivo con Matrices de Indicadores para Resultados**

| DATOS DEL PROGRAMA       |  |  |  |   |                        |  |        |                              |        |        |        |  |                              |  |
|--------------------------|--|--|--|---|------------------------|--|--------|------------------------------|--------|--------|--------|--|------------------------------|--|
| Programa presupuestario: | K086. Infraestructura Pública  |  | Ramo:  | _09._Obras Públicas   | Dependencia o Entidad: | Secretaría de Obras Públicas           |        | Unidad (es) responsable (s): |        |        |        |  | Secretaria de Obras Públicas |  |
| Actividad 4.5            | Supervisión de Obras infraestructura de Turismo  | Porcentaje de obras de infraestructura de turismo supervisadas   | Mide la proporción de obras de infraestructura de turismo supervisadas en relación al total de obras de infraestructura de turismo contratadas | (Número de obras de infraestructura de turismo supervisadas/Total de obras de infraestructura de turismo contratadas)*100   | Porcentaje             | Gestión-Eficacia-Ascendente-Trimestral | 100.0% | 100.0%                       | 100.0% | 100.0% | 100.0% |  |                              |  |
| Actividad 4.4            | Contratación de obras de infraestructura de Turismo  | Porcentaje de obras de infraestructura de Turismo contratadas  | Mide la proporción de obras contratadas con relación al total de obras licitadas   | Núm. de obras contratadas / Total de obras licitadas*100  | Porcentaje             | Gestión-Eficacia-Ascendente-Trimestral | S/I    | 100.0%                       | 100.0% | 100.0% | 100.0% |  |                              |  |
| Actividad 4.3            | Licitación de obras de infraestructura de Turismo  | Porcentaje de obras de infraestructura de Turismo licitadas  | Mide la proporción de obras licitadas con relación al total de obras aprobadas   | Núm. de obras licitadas / Total de obras aprobadas*100  | Porcentaje             | Gestión-Eficacia-Ascendente-Trimestral | S/I    | 100.0%                       | 100.0% | 100.0% | 100.0% |  |                              |  |
| Actividad 4.2            | Tramite de permisos y licencias de construcción de obras de infraestructura de turismo                         | Porcentaje de permisos y licencias de construcción tramitadas para la ejecución de obras de infraestructura de turismo | Expediente único de obra de la SOP   | (Número de proyectos ejecutivos supervisados para obras de infraestructura de turismo/Total de proyectos ejecutivos para obras de infraestructura de turismo contratados)*100 | Porcentaje             | Gestión-Eficacia-Ascendente-Trimestral | 0      | 100.0%                       | 100.0% | 100.0% | 100.0% |  |                              |  |
|                          | Supervisión de proyectos ejecutivos y/o anteproyectos para la ejecución de obras de infraestructura de turismo | Porcentaje de proyectos ejecutivos supervisados para la ejecución de obras de infraestructura de turismo               | Mide la proporción de proyectos ejecutivos supervisados con relación al total de proyectos ejecutivos contratados                              | Núm. de proyectos ejecutivos supervisados / Total de proyectos ejecutivos contratados *100  | Porcentaje             | Gestión-Eficacia-Ascendente-Trimestral | S/I    | 100.0%                       | 100.0% | 100.0% | 100.0% |  |                              |  |
|                          |  | Porcentaje de anteproyectos supervisados para la ejecución de obras de infraestructura de turismo                      | Mide la proporción de anteproyectos realizados con relación al total de anteproyectos solicitados  | Núm. de anteproyectos realizados / Total de anteproyectos solicitados *100  | Porcentaje             | Gestión-Eficacia-Ascendente-Trimestral | S/I    | 100.0%                       | 100.0% | 100.0% | 100.0% |  |                              |  |

**X. Reportes de avance en los Indicadores de los Programas Presupuestarios  
del Poder Ejecutivo con Matrices de Indicadores para Resultados**

**Ejercicio Fiscal 2022**

**Trimestre:**

**Fecha:**

| DATOS DEL PROGRAMA       |  |  |  |  |                        |  |        |                              |        |        |        |                              |  |
|--------------------------|--|--|--|--|------------------------|--|--------|------------------------------|--------|--------|--------|------------------------------|--|
| Programa presupuestario: | K086. Infraestructura Pública  |  | Ramo:  | _09._Obras Públicas  | Dependencia o Entidad: | Secretaría de Obras Públicas           |        | Unidad (es) responsable (s): |        |        |        | Secretaria de Obras Públicas |  |
| Actividad 4.1            | Elaboración y validación de proyectos ejecutivos y/o anteproyectos para obras de infraestructura de turismo  | Porcentaje de proyectos ejecutivos elaborados y validados para la ejecución de obras infraestructura de turismo                                    | Mide la proporción de proyectos ejecutivos elaborados y validados de infraestructura de turismo, con relación al total de proyectos ejecutivos solicitados para elaborar y validar de infraestructura de turismo | (Número de proyectos ejecutivos elaborados y validados de obras de infraestructura de turismo/Total de proyectos ejecutivos solicitados para elaborar y validar de infraestructura de turismo)*100 | Porcentaje             | Gestión-Eficacia-Ascendente-Trimestral | S/I    | 100.0%                       | 100.0% | 100.0% | 100.0% |                              |  |
|                          |  | Porcentaje de anteproyectos elaborados y validados para la ejecución de obras de infraestructura de turismo  | Mide la proporción de anteproyectos elaborados y validados de obras infraestructura de turismo, con relación al total de anteproyectos solicitados para elaborar y validar de infraestructura de turismo         | (Número de anteproyectos elaborados y validados de obras infraestructura de turismo/Total de anteproyectos solicitados para elaborar y validar de infraestructura de turismo)*100                  | Porcentaje             | Gestión-Eficacia-Ascendente-Trimestral | S/I    | 100.0%                       | 100.0% | 100.0% | 100.0% |                              |  |
| Actividad 5.5            | Supervisión de Obras infraestructura Institucional   | Porcentaje de obras de infraestructura institucional supervisadas  | Mide la proporción de obras de infraestructura institucional Supervisadas en relación al total de obras de infraestructura institucional contratadas   | (Número de obras de infraestructura institucional supervisadas/Total de obras de infraestructura institucional contratadas)*100  | Porcentaje             | Gestión-Eficacia-Ascendente-Trimestral | 100.0% | 100.0%                       | 100.0% | 100.0% | 100.0% |                              |  |
| Actividad 5.4            | Contratación de obras de infraestructura Institucional   | Porcentaje de obras de infraestructura Institucional contratadas   | Mide la proporción de obras contratadas con relación al total de obras licitadas   | Núm. de obras contratadas / Total de obras licitadas*100   | Porcentaje             | Gestión-Eficacia-Ascendente-Trimestral | 3      | 100.0%                       | 100.0% | 100.0% | 100.0% |                              |  |
|                          | Licitación de obras de infraestructura Institucional   | Porcentaje de obras de infraestructura Institucional licitadas   | Mide la proporción de obras licitadas con relación al total de obras aprobadas   | Núm. de obras licitadas / Total de obras aprobadas*100   | Porcentaje             | Gestión-Eficacia-Ascendente-Trimestral | 3      | 100.0%                       | 100.0% | 100.0% | 100.0% |                              |  |
| Actividad 5.3            | Solicitud de opiniones técnicas a la Secretaría de Desarrollo Sustentable para determinar la necesidad de estudios de impacto ambiental y/o urbano | Porcentaje de opiniones técnicas solicitadas a la Secretaría de Desarrollo Sustentable para la ejecución de obras de infraestructura institucional | Expediente único de obra de la SOP   | Núm. de obras contratadas / Total de obras licitadas*100   | Porcentaje             | Gestión-Eficacia-Ascendente-Trimestral | 3      | 100.0%                       | 100.0% | 100.0% | 100.0% |                              |  |

**X. Reportes de avance en los Indicadores de los Programas Presupuestarios  
del Poder Ejecutivo con Matrices de Indicadores para Resultados**

| DATOS DEL PROGRAMA       |   |   |   |  |                        |  |        |                              |        |        |        |                              |  |  |
|--------------------------|---|---|---|--|------------------------|--|--------|------------------------------|--------|--------|--------|------------------------------|--|--|
| Programa presupuestario: | K086. Infraestructura Pública   |   | Ramo:   | _09._Obras Públicas  | Dependencia o Entidad: | Secretaría de Obras Públicas           |        | Unidad (es) responsable (s): |        |        |        | Secretaria de Obras Públicas |  |  |
| Actividad 5.2            | Trámite de permisos y licencias de construcción de obras de infraestructura institucional                         | Porcentaje de permisos y licencias de construcción tramitadas para la ejecución de obras de infraestructura institucional | Mide la proporción de proyectos ejecutivos de obras de infraestructura institucional supervisados con relación al total de proyectos ejecutivos de obras de infraestructura institucional contratados               | Número de proyectos ejecutivos de obras de infraestructura institucional supervisados/Total de proyectos ejecutivos de obras de infraestructura institucional contratados)*100                           | Porcentaje             | Gestión-Eficacia-Ascendente-Trimestral | 0      | 100.0%                       | 100.0% | 100.0% | 100.0% |                              |  |  |
| Actividad 5.1            | Supervisión de proyectos ejecutivos y/o anteproyectos para la ejecución de obras de infraestructura institucional | Porcentaje de proyectos ejecutivos supervisados para la ejecución de obras de infraestructura institucional               | Mide la proporción de proyectos ejecutivos supervisados con relación al total de proyectos ejecutivos contratados   | Núm. de proyectos ejecutivos supervisados / Total de proyectos ejecutivos contratados *100   | Porcentaje             | Gestión-Eficacia-Ascendente-Trimestral | S/I    | 100.0%                       | 100.0% | 100.0% | 100.0% |                              |  |  |
|                          |   | Porcentaje de anteproyectos supervisados para la ejecución de obras de infraestructura institucional                      | Mide la proporción de anteproyectos realizados con relación al total de anteproyectos solicitados   | Núm. de anteproyectos realizados / Total de anteproyectos solicitados *100   | Porcentaje             | Gestión-Eficacia-Ascendente-Trimestral | S/I    | 100.0%                       | 100.0% | 100.0% | 100.0% |                              |  |  |
|                          | Elaboración y validación de proyectos ejecutivos y/o anteproyectos para obras de infraestructura institucional    | Porcentaje de proyectos ejecutivos elaborados y validados para la ejecución de obras de infraestructura institucional     | Mide la proporción de proyectos ejecutivos elaborados y validados de infraestructura de turismo, con relación al total de proyectos ejecutivos solicitados para elaborar y validar de infraestructura institucional | (Número de proyectos ejecutivos elaborados y validados de obras de infraestructura institucional/Total de proyectos ejecutivos solicitados para elaborar y validar de infraestructura institucional)*100 | Porcentaje             | Gestión-Eficacia-Ascendente-Trimestral | S/I    | 100.0%                       | 100.0% | 100.0% | 100.0% |                              |  |  |
|                          |   | Porcentaje de anteproyectos elaborados y validados para la ejecución de obras de infraestructura institucional            | Mide la proporción de anteproyectos elaborados y validados de obras de infraestructura institucional, con relación al total de anteproyectos solicitados para elaborar y validar de infraestructura institucional   | (Número de anteproyectos elaborados y validados de obras de infraestructura institucional/Total de anteproyectos solicitados para elaborar y validar de infraestructura institucional)*100               | Porcentaje             | Gestión-Eficacia-Ascendente-Trimestral | 0      | 100.0%                       | 100.0% | 100.0% | 100.0% |                              |  |  |
| Actividad 6.5            | Supervisión de Obras Infraestructura Urbana   | Porcentaje de obras de infraestructura urbana supervisadas  | Mide la proporción de obras de infraestructura urbana supervisadas en relación al total de obras de infraestructura urbana contratadas  | (Número de obras de infraestructura urbana supervisadas/Total de obras de infraestructura urbana contratadas)*100  | Porcentaje             | Gestión-Eficacia-Ascendente-Trimestral | 100.0% | 100.0%                       | 100.0% | 100.0% | 100.0% |                              |  |  |



**X. Reportes de avance en los Indicadores de los Programas Presupuestarios del Poder Ejecutivo con Matrices de Indicadores para Resultados**

| DATOS DEL PROGRAMA       |  |   |   |   |                        |  |     |                              |        |        |        |                              |  |
|--------------------------|--|---|---|---|------------------------|--|-----|------------------------------|--------|--------|--------|------------------------------|--|
| Programa presupuestario: | K086. Infraestructura Pública  |   | Ramo:   | _09._Obras Públicas   | Dependencia o Entidad: | Secretaría de Obras Públicas           |     | Unidad (es) responsable (s): |        |        |        | Secretaria de Obras Públicas |  |
| Actividad 6.4            | Contratación de obras de Infraestructura urbana  | Porcentaje de obras de Infraestructura urbana contratadas   | Mide la proporción de obras contratadas con relación al total de obras licitadas                                  | Núm. de obras contratadas / Total de obras licitadas*100  | Porcentaje             | Gestión-Eficacia-Ascendente-Trimestral | 1   | 100.0%                       | 100.0% | 100.0% | 100.0% |                              |  |
|                          | Licitación de obras de Infraestructura urbana  | Porcentaje de obras de Infraestructura urbana licitaciones  | Mide la proporción de obras licitadas con relación al total de obras aprobadas                                    | Núm. de obras licitadas / Total de obras aprobadas*100  | Porcentaje             | Gestión-Eficacia-Ascendente-Trimestral | 1   | 100.0%                       | 100.0% | 100.0% | 100.0% |                              |  |
| Actividad 6.3            | Solicitud de opiniones técnicas a la Secretaría de Desarrollo Sustentable para determinar la necesidad de estudios de impacto ambiental y/o urbano | Porcentaje de opiniones técnicas solicitadas a la Secretaría de Desarrollo Sustentable para la ejecución de obras de infraestructura urbana | Expediente único de obra de la SOP  | Núm. de obras contratadas / Total de obras licitadas*100  | Porcentaje             | Gestión-Eficacia-Ascendente-Trimestral | 1   | 100.0%                       | 100.0% | 100.0% | 100.0% |                              |  |
| Actividad 6.2            | Tramite de permisos y licencias de construcción de obras de infraestructura institucional  | Porcentaje de permisos y licencias de construcción tramitadas para la ejecución de obras de infraestructura urbana                          | Expediente único de obra de la SOP  | (Número de proyectos ejecutivos supervisados para obras de infraestructura urbana/Total de proyectos ejecutivos contratados para obras de infraestructura urbana)*100 | Porcentaje             | Gestión-Eficacia-Ascendente-Trimestral | 0   | 100.0%                       | 100.0% | 100.0% | 100.0% |                              |  |
| Actividad 6.1            | Supervisión de proyectos ejecutivos y/o anteproyectos para la ejecución de obras de infraestructura urbana   | Porcentaje de proyectos ejecutivos supervisados para la ejecución de obras de infraestructura urbana  | Mide la proporción de proyectos ejecutivos supervisados con relación al total de proyectos ejecutivos contratados | Núm. de proyectos ejecutivos supervisados / Total de proyectos ejecutivos contratados *100  | Porcentaje             | Gestión-Eficacia-Ascendente-Trimestral | S/I | 100.0%                       | 100.0% | 100.0% | 100.0% |                              |  |
|                          |  | Porcentaje de anteproyectos supervisados para la ejecución de obras de infraestructura urbana   | Mide la proporción de anteproyectos realizados con relación al total de anteproyectos solicitados                 | Núm. de anteproyectos realizados / Total de anteproyectos solicitados *100  | Porcentaje             | Gestión-Eficacia-Ascendente-Trimestral | S/I | 100.0%                       | 100.0% | 100.0% | 100.0% |                              |  |

**X. Reportes de avance en los Indicadores de los Programas Presupuestarios  
del Poder Ejecutivo con Matrices de Indicadores para Resultados**

| DATOS DEL PROGRAMA       |   |  |  |   |            |  |                              |        |                              |        |        |  |                              |  |
|--------------------------|---|--|--|---|------------|--|------------------------------|--------|------------------------------|--------|--------|--|------------------------------|--|
| Programa presupuestario: | K086. Infraestructura Pública   |  | Ramo:  | _09_Obras Públicas  |            | Dependencia o Entidad:                 | Secretaría de Obras Públicas |        | Unidad (es) responsable (s): |        |        |  | Secretaria de Obras Públicas |  |
|                          | Elaboración y validación de proyectos ejecutivos y/o anteproyectos para obras de infraestructura urbana | Porcentaje de proyectos ejecutivos elaborados y validados para la ejecución de obras de infraestructura urbana | Mide la proporción de proyectos ejecutivos elaborados y validados de infraestructura urbana, con relación al total de proyectos ejecutivos solicitados para elaborar y validar de infraestructura urbana   | (Número de proyectos ejecutivos elaborados y validados de obras de infraestructura urbana/Total de proyectos ejecutivos solicitados para elaborar y validar de infraestructura urbana)*100  | Porcentaje | Gestión-Eficacia-Ascendente-Trimestral | S/I                          | 100.0% | 100.0%                       | 100.0% | 100.0% |  |                              |  |
|                          |   | Porcentaje de anteproyectos elaborados y supervisados para la ejecución de obras de infraestructura urbana     | Mide la proporción de anteproyectos elaborados y validados de obras de infraestructura urbana, con relación al total de anteproyectos solicitados para elaborar y validar de infraestructura urbana  | (Número de anteproyectos elaborados y validados de obras de infraestructura urbana/Total de anteproyectos solicitados para elaborar y validar de infraestructura urbana)*100  | Porcentaje | Gestión-Eficacia-Ascendente-Trimestral | S/I                          | 100.0% | 100.0%                       | 100.0% | 100.0% |  |                              |  |
| Actividad 7.12           | Contratación de obras de infraestructura Educativa Superior   | Porcentaje de obras de infraestructura Educativa Superior contratadas  | Mide la proporción de obras contratadas con relación al total de obras licitadas   | Núm. de obras contratadas / Total de obras licitadas*100  | Porcentaje | Gestión-Eficacia-Ascendente-Trimestral | S/I                          | 100.0% | 100.0%                       | 100.0% | 100.0% |  |                              |  |
| Actividad 7.11           | Licitación de obras de infraestructura Educativa Superior   | Porcentaje de obras de infraestructura Educativa Superior licitadas  | Mide la proporción de obras licitadas con relación al total de obras aprobadas   | Núm. de obras licitadas / Total de obras aprobadas*100  | Porcentaje | Gestión-Eficacia-Ascendente-Trimestral | S/I                          | 100.0% | 100.0%                       | 100.0% | 100.0% |  |                              |  |
| Actividad 7.10           | Supervisión de proyectos ejecutivos para obras de infraestructura Educativa Superior                    | Porcentaje de proyectos ejecutivos supervisados para obras de infraestructura educativa de nivel superior      | Mide la proporción de proyectos ejecutivos supervisados para obras de infraestructura educativa de nivel superior con relación al total de proyectos ejecutivos contratados para obras de infraestructura educativa de nivel superior                        | (Número de proyectos ejecutivos supervisados para obras de infraestructura educativa de nivel superior/Total de proyectos ejecutivos contratados para obras de infraestructura educativa de nivel superior)*100                     | Porcentaje | Gestión-Eficacia-Ascendente-Trimestral | 0                            | 100.0% | 100.0%                       | 100.0% | 100.0% |  |                              |  |
| Actividad 7.9            | Elaboración y validación de anteproyectos para obras de infraestructura Educativa Superior              | Porcentaje de anteproyectos elaborados y validados para obras de infraestructura educativa de nivel superior   | Mide la proporción de anteproyectos elaborados y validados para obras de infraestructura educativa de nivel superior con relación al total de anteproyectos solicitados para elaborar y validar para de obras de infraestructura educativa de nivel superior | (Número de anteproyectos elaborados y validados para obras de infraestructura educativa de nivel superior/Total de anteproyectos solicitados para elaborar y validar para obras de infraestructura educativa de nivel superior)*100 | Porcentaje | Gestión-Eficacia-Ascendente-Trimestral | 0                            | 100.0% | 100.0%                       | 100.0% | 100.0% |  |                              |  |

**X. Reportes de avance en los Indicadores de los Programas Presupuestarios  
del Poder Ejecutivo con Matrices de Indicadores para Resultados**

| DATOS DEL PROGRAMA       |   |   |   |   |                     |  |                              |        |                              |        |        |  |                              |  |
|--------------------------|---|---|---|---|---------------------|--|------------------------------|--------|------------------------------|--------|--------|--|------------------------------|--|
| Programa presupuestario: | K086. Infraestructura Pública   |   |   | Ramo:   | _09._Obras Públicas | Dependencia o Entidad:                 | Secretaría de Obras Públicas |        | Unidad (es) responsable (s): |        |        |  | Secretaria de Obras Públicas |  |
| Actividad 7.8            | Contratación de obras de infraestructura Educativa Media Superior   | Porcentaje de obras de infraestructura Educativa Media Superior contratadas   | Mide la proporción de obras contratadas con relación al total de obras licitadas  | Núm. de obras contratadas / Total de obras licitadas*100  | Porcentaje          | Gestión-Eficacia-Ascendente-Trimestral | S/I                          | 100.0% | 100.0%                       | 100.0% | 100.0% |  |                              |  |
| Actividad 7.7            | Licitación de obras de infraestructura Educativa Media Superior   | Porcentaje de obras de infraestructura Educativa Media Superior licitadas   | Mide la proporción de obras licitadas con relación al total de obras aprobadas  | Núm. de obras licitadas / Total de obras aprobadas*100  | Porcentaje          | Gestión-Eficacia-Ascendente-Trimestral | S/I                          | 100.0% | 100.0%                       | 100.0% | 100.0% |  |                              |  |
| Actividad 7.6            | Supervisión de proyectos ejecutivos para obras de infraestructura Educativa Media Superior                                    | Porcentaje de proyectos ejecutivos supervisados para obras de infraestructura educativa media superior                  | Mide la proporción de proyectos ejecutivos supervisados para obras de infraestructura educativa media superior con relación al total de proyectos ejecutivos para obras de infraestructura educativa media superior contratados                     | (Número de proyectos ejecutivos supervisados para obras de infraestructura educativa media superior/Total de proyectos ejecutivos para obras de infraestructura educativa media superior contratados)*100                 | Porcentaje          | Gestión-Eficacia-Ascendente-Trimestral | 0                            | 100.0% | 100.0%                       | 100.0% | 100.0% |  |                              |  |
| Actividad 7.5            | Elaboración y validación de anteproyectos para obras de infraestructura Educativa Media Superior                              | Porcentaje de anteproyectos elaborados y validados para obras de infraestructura educativa media superior               | Mide la proporción de anteproyectos elaborados y validados para obras de infraestructura educativa media superior con relación al total de anteproyectos solicitados para elaborar y validar para obras de infraestructura educativa media superior | (Número de anteproyectos elaborados y validados para obras de infraestructura educativa media superior/Total de anteproyectos solicitados para elaborar y validar para obras de infraestructura educativa media superior) | Porcentaje          | Gestión-Eficacia-Ascendente-Trimestral | 0                            | 100.0% | 100.0%                       | 100.0% | 100.0% |  |                              |  |
|                          | Supervisión de proyectos ejecutivos y/o anteproyectos para la ejecución de obras de infraestructura educativa de nivel básico | Porcentaje de proyectos ejecutivos supervisados para la ejecución de obras de infraestructura educativa de nivel básico | Mide la proporción de proyectos ejecutivos supervisados con relación al total de proyectos ejecutivos contratados   | Núm. de proyectos ejecutivos supervisados / Total de proyectos ejecutivos contratados *100  | Porcentaje          | Gestión-Eficacia-Ascendente-Trimestral |                              | 100.0% | 100.0%                       | 100.0% | 100.0% |  |                              |  |
|                          |   | Porcentaje de anteproyectos supervisados para la ejecución de obras de infraestructura educativa de nivel básico        | Mide la proporción de anteproyectos realizados con relación al total de anteproyectos solicitados   | Núm. de anteproyectos realizados / Total de anteproyectos solicitados *100  | Porcentaje          | Gestión-Eficacia-Ascendente-Trimestral | S/I                          | 100.0% | 100.0%                       | 100.0% | 100.0% |  |                              |  |

**X. Reportes de avance en los Indicadores de los Programas Presupuestarios del Poder Ejecutivo con Matrices de Indicadores para Resultados**

| DATOS DEL PROGRAMA       |  |  |   |  |                        |  |     |                              |        |        |        |                              |  |
|--------------------------|--|--|---|--|------------------------|--|-----|------------------------------|--------|--------|--------|------------------------------|--|
| Programa presupuestario: | K086. Infraestructura Pública  |  | Ramo:   | _09._Obras Públicas  | Dependencia o Entidad: | Secretaría de Obras Públicas           |     | Unidad (es) responsable (s): |        |        |        | Secretaria de Obras Públicas |  |
| <b>Actividad 7.4</b>     | Supervisión de proyectos ejecutivos y/o anteproyectos para la ejecución de obras de infraestructura educativa de nivel medio superior              | Porcentaje de proyectos ejecutivos supervisados para la ejecución de obras de infraestructura educativa de nivel medio superior  | Mide la proporción de proyectos ejecutivos supervisados con relación al total de proyectos ejecutivos contratados                     | Núm. de proyectos ejecutivos supervisados / Total de proyectos ejecutivos contratados *100 | Porcentaje             | Gestión-Eficacia-Ascendente-Trimestral | S/I | 100.0%                       | 100.0% | 100.0% | 100.0% |                              |  |
|                          |  | Porcentaje de anteproyectos supervisados para la ejecución de obras de infraestructura educativa de nivel medio superior   | Mide la proporción de proyectos ejecutivos supervisados con relación al total de proyectos ejecutivos contratados                     | Núm. de proyectos ejecutivos supervisados / Total de proyectos ejecutivos contratados *100 | Porcentaje             | Gestión-Eficacia-Ascendente-Trimestral | S/I | 100.0%                       | 100.0% | 100.0% | 100.0% |                              |  |
|                          | Supervisión de proyectos ejecutivos y/o anteproyectos para la ejecución de obras de infraestructura educativa de nivel superior                    | Porcentaje de proyectos ejecutivos supervisados para la ejecución de obras de infraestructura educativa de nivel superior  | Mide la proporción de proyectos ejecutivos supervisados con relación al total de proyectos ejecutivos contratados                     | Núm. de proyectos ejecutivos supervisados / Total de proyectos ejecutivos contratados *100 | Porcentaje             | Gestión-Eficacia-Ascendente-Trimestral | S/I | 100.0%                       | 100.0% | 100.0% | 100.0% |                              |  |
|                          |  | Porcentaje de anteproyectos supervisados para la ejecución de obras de infraestructura educativa de nivel superior   | Mide la proporción de proyectos ejecutivos supervisados con relación al total de proyectos ejecutivos contratados                     | Núm. de proyectos ejecutivos supervisados / Total de proyectos ejecutivos contratados *100 | Porcentaje             | Gestión-Eficacia-Ascendente-Trimestral | 0   | 100.0%                       | 100.0% | 100.0% | 100.0% |                              |  |
| <b>Actividad 7.3</b>     | Solicitud de opiniones técnicas a la Secretaría de Desarrollo Sustentable para determinar la necesidad de estudios de impacto ambiental y/o urbano | Porcentaje de opiniones técnicas solicitadas a la Secretaría de Desarrollo Sustentable para la ejecución de obras de infraestructura educativa de nivel básico         | Mide la proporción de opiniones técnicas tramitadas con relación al total de opiniones técnicas solicitadas de infraestructura urbana | (Número de opiniones técnicas tramitadas /Total de opiniones técnicas solicitadas)*100     | Porcentaje             | Gestión-Eficacia-Ascendente-Trimestral | S/I | 100.0%                       | 100.0% | 100.0% | 100.0% |                              |  |
|                          |  | Porcentaje de opiniones técnicas solicitadas a la Secretaría de Desarrollo Sustentable para la ejecución de obras de infraestructura educativa de nivel medio superior | Mide la proporción de opiniones técnicas tramitadas con relación al total de opiniones técnicas solicitadas de infraestructura urbana | (Número de opiniones técnicas tramitadas /Total de opiniones técnicas solicitadas)*100     | Porcentaje             | Gestión-Eficacia-Ascendente-Trimestral | S/I | 100.0%                       | 100.0% | 100.0% | 100.0% |                              |  |

**X. Reportes de avance en los Indicadores de los Programas Presupuestarios  
del Poder Ejecutivo con Matrices de Indicadores para Resultados**

| DATOS DEL PROGRAMA       |  |  |  |   |                        |  |     |                              |        |        |        |                              |  |  |
|--------------------------|--|--|--|---|------------------------|--|-----|------------------------------|--------|--------|--------|------------------------------|--|--|
| Programa presupuestario: | K086. Infraestructura Pública  |  | Ramo:  | _09._Obras Públicas   | Dependencia o Entidad: | Secretaría de Obras Públicas           |     | Unidad (es) responsable (s): |        |        |        | Secretaria de Obras Públicas |  |  |
|                          |  | Porcentaje de opiniones técnicas solicitadas a la Secretaría de Desarrollo Sustentable para la ejecución de obras de infraestructura educativa de nivel superior | Mide la proporción de opiniones técnicas tramitadas con relación al total de opiniones técnicas solicitadas de infraestructura urbana  | (Número de opiniones técnicas tramitadas /Total de opiniones técnicas solicitadas)*100  | Porcentaje             | Gestión-Eficacia-Ascendente-Trimestral | 76  | 100.0%                       | 100.0% | 100.0% | 100.0% |                              |  |  |
| <b>Actividad 7.2</b>     | Trámite de permisos y licencias de construcción de obras de infraestructura educativa                                      | Porcentaje de permisos y licencias de construcción tramitadas para la ejecución de obras de infraestructura educativa de nivel básico                            | Mide la proporción de opiniones técnicas tramitadas con relación al total de opiniones técnicas solicitadas de infraestructura educativa de nivel básico   | (Número de opiniones técnicas tramitadas /Total de opiniones técnicas solicitadas)*100  | Porcentaje             | Gestión-Eficacia-Ascendente-Trimestral | S/I | 100.0%                       | 100.0% | 100.0% | 100.0% |                              |  |  |
|                          |  | Porcentaje de permisos y licencias de construcción tramitadas para la ejecución de obras de infraestructura educativa de nivel medio superior                    | Mide la proporción de opiniones técnicas tramitadas con relación al total de opiniones técnicas solicitadas de infraestructura educativa de nivel medio superior   | (Número de opiniones técnicas tramitadas /Total de opiniones técnicas solicitadas)*100  | Porcentaje             | Gestión-Eficacia-Ascendente-Trimestral | S/I | 100.0%                       | 100.0% | 100.0% | 100.0% |                              |  |  |
|                          |  | Porcentaje de permisos y licencias de construcción tramitadas para la ejecución de obras de infraestructura educativa de nivel superior                          | Mide la proporción de opiniones técnicas tramitadas con relación al total de opiniones técnicas solicitadas de infraestructura educativa de nivel superior   | (Número de opiniones técnicas tramitadas /Total de opiniones técnicas solicitadas)*100  | Porcentaje             | Gestión-Eficacia-Ascendente-Trimestral | S/I | 100.0%                       | 100.0% | 100.0% | 100.0% |                              |  |  |
|                          |  | Porcentaje de proyectos ejecutivos elaborados y validados para la ejecución de obras de infraestructura educativa de nivel básico                                | Mide la proporción de proyectos ejecutivos elaborados y validados de educativa de nivel básico, con relación al total de proyectos ejecutivos solicitados para elaborar y validar de educativa de nivel básico | (Número de proyectos ejecutivos elaborados y validados de obras de educativa de nivel básico/Total de proyectos ejecutivos solicitados para elaborar y validar de infraestructura urbana)*100 | Porcentaje             | Gestión-Eficacia-Ascendente-Trimestral | S/I | 100.0%                       | 100.0% | 100.0% | 100.0% |                              |  |  |
|                          | Elaboración y validación de proyectos ejecutivos y/o anteproyectos para obras de infraestructura educativa de nivel básico | Porcentaje de anteproyectos elaborados y validados para la ejecución de obras de infraestructura educativa de nivel básico                                       | Mide la proporción de anteproyectos elaborados y validados de obras educativa de nivel básico, con relación al total de anteproyectos solicitados para elaborar y validar de educativa de nivel básico         | (Número de anteproyectos elaborados y validados de obras educativa de nivel básico/Total de anteproyectos solicitados para elaborar y validar de educativa de nivel básico)*100               | Porcentaje             | Gestión-Eficacia-Ascendente-Trimestral | S/I | 100.0%                       | 100.0% | 100.0% | 100.0% |                              |  |  |

**X. Reportes de avance en los Indicadores de los Programas Presupuestarios  
del Poder Ejecutivo con Matrices de Indicadores para Resultados**

| DATOS DEL PROGRAMA       |  |   |  |   |                    |  |                              |        |                              |        |        |  |                              |  |
|--------------------------|--|---|--|---|--------------------|--|------------------------------|--------|------------------------------|--------|--------|--|------------------------------|--|
| Programa presupuestario: | K086. Infraestructura Pública  |   |  | Ramo:   | _09_Obras Públicas | Dependencia o Entidad:                 | Secretaría de Obras Públicas |        | Unidad (es) responsable (s): |        |        |  | Secretaria de Obras Públicas |  |
| <b>Actividad 7.1</b>     | Elaboración y validación de proyectos ejecutivos y/o anteproyectos para obras de infraestructura educativa de nivel medio superior | Porcentaje de proyectos ejecutivos elaborados y validados para la ejecución de obras de infraestructura educativa de nivel medio superior | Mide la proporción de proyectos ejecutivos elaborados y validados de educativa de nivel medio superior, con relación al total de proyectos ejecutivos solicitados para elaborar y validar de educativa de nivel medio superior | (Número de proyectos ejecutivos elaborados y validados de obras de educativa de nivel medio superior)/Total de proyectos ejecutivos solicitados para elaborar y validar de educativa de nivel medio superior)*100 | Porcentaje         | Gestión-Eficacia-Ascendente-Trimestral | S/I                          | 100.0% | 100.0%                       | 100.0% | 100.0% |  |                              |  |
|                          |  | Porcentaje de anteproyectos elaborados y validados para la ejecución de obras de infraestructura educativa de nivel medio superior        | Mide la proporción de anteproyectos elaborados y validados de obras educativas de nivel básico, con relación al total de anteproyectos solicitados para elaborar y validar de infraestructura educativa de nivel superior      | (Número de anteproyectos elaborados y validados de obras educativas de nivel básico)/Total de anteproyectos solicitados para elaborar y validar de infraestructura educativa de nivel medio superior)*100         | Porcentaje         | Gestión-Eficacia-Ascendente-Trimestral | S/I                          | 100.0% | 100.0%                       | 100.0% | 100.0% |  |                              |  |
|                          | Elaboración y validación de proyectos ejecutivos y/o anteproyectos para obras de infraestructura educativa de nivel superior       | Porcentaje de proyectos ejecutivos elaborados y validados para la ejecución de obras de infraestructura educativa de nivel superior       | Mide la proporción de proyectos ejecutivos elaborados y validados de educativa de nivel superior, con relación al total de proyectos ejecutivos solicitados para elaborar y validar de educativa de nivel superior             | (Número de proyectos ejecutivos elaborados y validados de obras de educativa de nivel superior)/Total de proyectos ejecutivos solicitados para elaborar y validar de educativa de nivel superior)*100             | Porcentaje         | Gestión-Eficacia-Ascendente-Trimestral | S/I                          | 100.0% | 100.0%                       | 100.0% | 100.0% |  |                              |  |
|                          |  | Porcentaje de anteproyectos elaborados y validados para la ejecución de obras de infraestructura educativa de nivel superior              | Mide la proporción de anteproyectos elaborados y validados de obras educativas de nivel básico, con relación al total de anteproyectos solicitados para elaborar y validar de infraestructura educativa de nivel superior      | (Número de anteproyectos elaborados y validados de obras educativas de nivel básico)/Total de anteproyectos solicitados para elaborar y validar de infraestructura educativa de nivel superior)*100               | Porcentaje         | Gestión-Eficacia-Ascendente-Trimestral | 100%                         | 0.0%   | 25.0%                        | 75.0%  | 100.0% |  |                              |  |
| <b>Actividad 8.4</b>     | <b>Contratación de obras de infraestructura de vialidades y carreteras</b>   | Porcentaje de obras de infraestructura de vialidades y carreteras contratadas   | Mide la proporción de obras contratadas con relación al total de obras licitadas   | Núm. de obras contratadas / Total de obras licitadas*100  | Porcentaje         | Gestión-Eficacia-Ascendente-Trimestral | 38                           | 100.0% | 100.0%                       | 100.0% | 100.0% |  |                              |  |
|                          |  | Porcentaje de obras de infraestructura de vialidades y carreteras licitadas   | Mide la proporción de obras licitadas con relación al total de obras aprobadas   | Núm. de obras licitadas / Total de obras contratadas*100  | Porcentaje         | Gestión-Eficacia-Ascendente-Trimestral | 38                           | 100.0% | 100.0%                       | 100.0% | 100.0% |  |                              |  |

**X. Reportes de avance en los Indicadores de los Programas Presupuestarios  
del Poder Ejecutivo con Matrices de Indicadores para Resultados**

| DATOS DEL PROGRAMA       |  |   |  |  |                        |  |     |                              |        |        |        |                              |  |
|--------------------------|--|---|--|--|------------------------|--|-----|------------------------------|--------|--------|--------|------------------------------|--|
| Programa presupuestario: | K086. Infraestructura Pública  |   | Ramo:  | _09_Obras Públicas   | Dependencia o Entidad: | Secretaría de Obras Públicas           |     | Unidad (es) responsable (s): |        |        |        | Secretaria de Obras Públicas |  |
| <b>Actividad 8.3</b>     | Solicitud de opiniones técnicas a la Secretaría de Desarrollo Sustentable para determinar la necesidad de estudios de impacto ambiental y/o urbano | Porcentaje de opiniones técnicas solicitadas a la Secretaría de Desarrollo Sustentable para la ejecución de obras de infraestructura de vialidades y carreteras | Mide la proporción de opiniones técnicas tramitadas con relación al total de opiniones técnicas solicitadas de infraestructura de vialidades y carreteras  | (Número de opiniones técnicas tramitadas / Total de opiniones técnicas solicitadas)*100  | Porcentaje             | Gestión-Eficacia-Ascendente-Trimestral | 38  | 100.0%                       | 100.0% | 100.0% | 100.0% |                              |  |
| <b>Actividad 8.2</b>     | Tramite de permisos y licencias de construcción de obras de infraestructura de vialidad y carreteras   | Porcentaje de permisos y licencias de construcción tramitadas para la ejecución de obras de infraestructura de vialidades y carreteras                          | Mide la proporción de permisos y licencias de construcción tramitadas, con relación al total de permisos y licencias de construcción solicitadas de infraestructura de vialidades y carreteras   | (Número de permisos y licencias de construcción tramitadas / Total de permisos y licencias de construcción solicitadas)*100  | Porcentaje             | Gestión-Eficacia-Ascendente-Trimestral | S/I | 100.0%                       | 100.0% | 100.0% | 100.0% |                              |  |
| <b>Actividad 8.1</b>     | Elaboración y validación de proyectos ejecutivos y/o anteproyectos para obras de infraestructura de vialidades y carreteras                        | Porcentaje de proyectos ejecutivos elaborados y validados para la ejecución de obras de infraestructura de vialidades y carreteras                              | Mide la proporción de proyectos ejecutivos elaborados y validados de infraestructura de vialidades y carreteras, con relación al total de proyectos ejecutivos solicitados para elaborar y validar de infraestructura de vialidades y carreteras | (Número de proyectos ejecutivos elaborados y validados de obras de infraestructura de vialidades y carreteras / Total de proyectos ejecutivos solicitados para elaborar y validar de infraestructura de vialidades y carreteras)*100 | Porcentaje             | Gestión-Eficacia-Ascendente-Trimestral | S/I | 100.0%                       | 100.0% | 100.0% | 100.0% |                              |  |
|                          |  | Porcentaje de anteproyectos elaborados y validados para la ejecución de obras de infraestructura de vialidades y carreteras                                     | Mide la proporción de anteproyectos elaborados y validados de obras de infraestructura de vialidades y carreteras, con relación al total de anteproyectos solicitados para elaborar y validar de infraestructura de vialidades y carreteras      | (Número de anteproyectos elaborados y validados de obras de infraestructura de vialidades y carreteras / Total de anteproyectos solicitados para elaborar y validar de infraestructura de vialidades y carreteras)*100               | Porcentaje             | Gestión-Eficacia-Ascendente-Trimestral | S/I | 100.0%                       | 100.0% | 100.0% | 100.0% |                              |  |

**X. Reportes de avance en los Indicadores de los Programas Presupuestarios del Poder Ejecutivo con Matrices de Indicadores para Resultados**

| DATOS DEL PROGRAMA       |  |   |  |  |            |  |                              |        |                              |        |        |  |  |                              |  |
|--------------------------|--|---|--|--|------------|--|------------------------------|--------|------------------------------|--------|--------|--|--|------------------------------|--|
| Programa presupuestario: | K086. Infraestructura Pública  |   | Ramo:  | _09_Obras Públicas   |            | Dependencia o Entidad:                 | Secretaría de Obras Públicas |        | Unidad (es) responsable (s): |        |        |  |  | Secretaria de Obras Públicas |  |
| Actividad 9.5            | Supervisión de Obras infraestructura de Salud  | Porcentaje de obras de infraestructura de salud   | Mide la proporción de obras de infraestructura de salud supervisadas   | (Número de obras de infraestructura de salud   | Porcentaje | Gestión-Eficacia-Ascendente-Trimestral | 100.0%                       | 100.0% | 100.0%                       | 100.0% | 100.0% |  |  |                              |  |
| Actividad 9.4            | Contratación de obras de infraestructura de Salud  | Porcentaje de obras de infraestructura de Salud contratadas   | Mide la proporción de obras contratadas con relación al total de obras licitadas   | Núm. de obras contratadas / Total de obras licitadas*100   | Porcentaje | Gestión-Eficacia-Ascendente-Trimestral | S/I                          | 100.0% | 100.0%                       | 100.0% | 100.0% |  |  |                              |  |
|                          | Licitación de obras de infraestructura de Salud  | Porcentaje de obras de infraestructura de Salud   | Mide la proporción de obras licitadas con relación al total de obras   | Num. de obras licitadas / Total de obras   | Porcentaje | Gestión-Eficacia-Ascendente-Trimestral | S/I                          | 100.0% | 100.0%                       | 100.0% | 100.0% |  |  |                              |  |
| Actividad 9.3            | Solicitud de opiniones técnicas a la Secretaria de Desarrollo Sustentable para determinar la necesidad de estudios de impacto ambiental y/o urbano | Porcentaje de opiniones técnicas solicitadas a la Secretaría de Desarrollo Sustentable para la ejecución de obras de infraestructura de salud | Mide la proporción de opiniones técnicas tramitadas con relación al total de opiniones técnicas solicitadas de infraestructura de salud                                      | (Número de opiniones técnicas tramitadas /Total de opiniones técnicas solicitadas)*100                                     | Porcentaje | Gestión-Eficacia-Ascendente-Trimestral | S/I                          | 100.0% | 100.0%                       | 100.0% | 100.0% |  |  |                              |  |
| Actividad 9.2            | Tramite de permisos y licencias de construcción de obras de infraestructura de salud   | Porcentaje de permisos y licencias de construcción tramitadas para la ejecución de obras de infraestructura de salud                          | Mide la proporción de permisos y licencias de construcción tramitadas, con relación al total de permisos y licencias de construcción solicitadas de infraestructura de salud | (Número de permisos y licencias de construcción tramitadas /Total de permisos y licencias de construcción solicitadas)*100 | Porcentaje | Gestión-Eficacia-Ascendente-Trimestral | S/I                          | 100.0% | 100.0%                       | 100.0% | 100.0% |  |  |                              |  |
| Actividad 9.1            | Elaboración y validación de proyectos ejecutivos y/o anteproyectos para obras de infraestructura de salud  | Porcentaje de proyectos ejecutivos elaborados y validados para la ejecución de obras de infraestructura                                       | Mide la proporción de proyectos ejecutivos elaborados y validados de infraestructura de salud y carreteras, con relación al total de proyectos                               | (Número de proyectos ejecutivos elaborados y validados de obras de infraestructura de                                      | Porcentaje | Gestión-Eficacia-Ascendente-Trimestral | S/I                          | 100.0% | 100.0%                       | 100.0% | 100.0% |  |  |                              |  |
|                          |  | Porcentaje de anteproyectos elaborados y validados para la ejecución de obras de infraestructura de salud                                     | Mide la proporción de anteproyectos elaborados y validados de obras de infraestructura de salud, con   | (Número de anteproyectos elaborados y validados de obras de infraestructura de   | Porcentaje | Gestión-Eficacia-Ascendente-Trimestral | S/I                          | 100.0% | 100.0%                       | 100.0% | 100.0% |  |  |                              |  |
| Actividad 10.5           | Supervisión de Obras infraestructura de Cultura  | Porcentaje de obras de infraestructura de cultura   | Mide la proporción de obras de infraestructura de cultura supervisadas   | (Número de obras de infraestructura de cultura   | Porcentaje | Gestión-Eficacia-Ascendente-Trimestral | 100.0%                       | 100.0% | 100.0%                       | 100.0% | 100.0% |  |  |                              |  |
| Actividad 10.4           | Contratación de obras de infraestructura de Cultura  | Porcentaje de obras de infraestructura de Cultura   | Mide la proporción de obras contratadas con relación al total de   | Núm. de obras contratadas / Total de obras licitadas*100   | Porcentaje | Gestión-Eficacia-Ascendente-Trimestral | 1                            | 100.0% | 100.0%                       | 100.0% | 100.0% |  |  |                              |  |
|                          | Licitación de obras de infraestructura de Cultura  | Porcentaje de obras de infraestructura de Cultura licitadas   | Mide la proporción de obras licitadas con relación al total de obras aprobadas   | Núm. de obras licitadas / Total de obras aprobadas*100   | Porcentaje | Gestión-Eficacia-Ascendente-Trimestral | 1                            | 100.0% | 100.0%                       | 100.0% | 100.0% |  |  |                              |  |
| Actividad 10.3           | técnicas a la Secretaria de Desarrollo Sustentable para determinar la necesidad de estudios de impacto   | técnicas solicitadas a la Secretaría de Desarrollo Sustentable para la ejecución de obras de infraestructura                                  | Mide la proporción de opiniones técnicas tramitadas con relación al total de opiniones técnicas solicitadas de infraestructura de cultura                                    | (Número de opiniones técnicas tramitadas /Total de opiniones técnicas solicitadas)*100                                     | Porcentaje | Gestión-Eficacia-Ascendente-Trimestral | 1                            | 100.0% | 100.0%                       | 100.0% | 100.0% |  |  |                              |  |
| Actividad 10.2           | Tramite de permisos y licencias de construcción de obras de infraestructura de cultura   | licencias de construcción tramitadas para la ejecución  | Mide la proporción de permisos y licencias de construcción tramitadas, con relación al total de permisos y   | (Número de permisos y licencias de construcción tramitadas /Total de   | Porcentaje | Gestión-Eficacia-Ascendente-Trimestral | 0                            | 100.0% | 100.0%                       | 100.0% | 100.0% |  |  |                              |  |
| Actividad 10.1           | Elaboración y validación de proyectos ejecutivos y/o anteproyectos para obras de infraestructura de cultura  | Porcentaje de proyectos ejecutivos elaborados y validados para  | Mide la proporción de proyectos ejecutivos elaborados y validados de   | (Número de proyectos ejecutivos elaborados y validados de  | Porcentaje | Porcentaje                             | S/I                          | 100.0% | 100.0%                       | 100.0% | 100.0% |  |  |                              |  |
|                          |  | Porcentaje de anteproyectos elaborados y validados para   | Mide la proporción de anteproyectos elaborados y validados de  | (Número de anteproyectos elaborados y validados de   | Porcentaje | Porcentaje                             | S/I                          | 100.0% | 100.0%                       | 100.0% | 100.0% |  |  |                              |  |
| Actividad 11.5           | Supervisión de Obras infraestructura Eléctrica   | Porcentaje de obras de infraestructura de eléctrica   | Mide la proporción de obras de infraestructura de eléctrica  | (Número de obras de infraestructura de eléctrica   | Porcentaje | Gestión-Eficacia-Ascendente-Trimestral | 100.0%                       | 100.0% | 100.0%                       | 100.0% | 100.0% |  |  |                              |  |
| Actividad 11.4           | Contratación de obras de infraestructura de Eléctrica  | Porcentaje de obras de infraestructura de Eléctrica   | Mide la proporción de obras contratadas con relación al total de   | Núm. de obras contratadas / Total de obras licitadas*100   | Porcentaje | Gestión-Eficacia-Ascendente-Trimestral | S/I                          | 100.0% | 100.0%                       | 100.0% | 100.0% |  |  |                              |  |
|                          | Licitación de obras de infraestructura de Eléctrica  | Porcentaje de obras de infraestructura de Eléctrica   | Mide la proporción de obras licitadas con relación al total de obras   | Núm. de obras licitadas / Total de obras   | Porcentaje | Gestión-Eficacia-Ascendente-Trimestral | S/I                          | 100.0% | 100.0%                       | 100.0% | 100.0% |  |  |                              |  |



**X. Reportes de avance en los Indicadores de los Programas Presupuestarios del Poder Ejecutivo con Matrices de Indicadores para Resultados**

| DATOS DEL PROGRAMA       |  |  |   |  |                        |  |        |                              |        |        |        |                              |  |
|--------------------------|--|--|---|--|------------------------|--|--------|------------------------------|--------|--------|--------|------------------------------|--|
| Programa presupuestario: | K086. Infraestructura Pública  |  | Ramo:   | _09._Obras Públicas  | Dependencia o Entidad: | Secretaría de Obras Públicas           |        | Unidad (es) responsable (s): |        |        |        | Secretaria de Obras Públicas |  |
| Actividad 11.3           | Solicitud de opiniones técnicas a la Secretaría de Desarrollo Sustentable para determinar la necesidad de estudios de impacto ambiental y/o urbano | Porcentaje de opiniones técnicas solicitadas a la Secretaría de Desarrollo Sustentable para la ejecución de obras de infraestructura eléctrica | Mide la proporción de opiniones técnicas tramitadas con relación al total de opiniones técnicas solicitadas de infraestructura eléctrica  | (Número de opiniones técnicas tramitadas / Total de opiniones técnicas solicitadas) * 100  | Porcentaje             | Gestión-Eficacia-Ascendente-Trimestral | S/I    | 100.0%                       | 100.0% | 100.0% | 100.0% |                              |  |
| Actividad 11.2           | Trámite de permisos y licencias de construcción de obras de infraestructura eléctrica  | Porcentaje de permisos y licencias de construcción tramitadas para la ejecución de obras de infraestructura eléctrica                          | Mide la proporción de permisos y licencias de construcción tramitadas, con relación al total de permisos y licencias de construcción solicitadas de infraestructura eléctrica   | (Número de permisos y licencias de construcción tramitadas / Total de permisos y licencias de construcción solicitadas) * 100  | Porcentaje             | Gestión-Eficacia-Ascendente-Trimestral | 0      | 100.0%                       | 100.0% | 100.0% | 100.0% |                              |  |
| Actividad 11.1           | Elaboración y validación de proyectos ejecutivos y/o anteproyectos para obras de infraestructura eléctrica   | Porcentaje de proyectos ejecutivos elaborados y validados para la ejecución de obras de infraestructura eléctrica                              | Mide la proporción de proyectos ejecutivos elaborados y validados de infraestructura eléctrica y carreteras, con relación al total de proyectos ejecutivos solicitados para elaborar y validar de infraestructura eléctrica | (Número de proyectos ejecutivos elaborados y validados de obras de infraestructura eléctrica / Total de proyectos ejecutivos solicitados para elaborar y validar de infraestructura eléctrica) * 100 | Porcentaje             | Gestión-Eficacia-Ascendente-Trimestral | S/I    | 100.0%                       | 100.0% | 100.0% | 100.0% |                              |  |
|                          |  | Porcentaje de anteproyectos elaborados y validados para la ejecución de obras de infraestructura eléctrica                                     | Mide la proporción de anteproyectos elaborados y validados de obras de infraestructura eléctrica, con relación al total de anteproyectos solicitados para elaborar y validar de infraestructura eléctrica                   | (Número de anteproyectos elaborados y validados de obras de infraestructura eléctrica / Total de anteproyectos solicitados para elaborar y validar de infraestructura eléctrica) * 100               | Porcentaje             | Gestión-Eficacia-Ascendente-Trimestral | 0      | 100.0%                       | 100.0% | 100.0% | 100.0% |                              |  |
| Actividad 12.5           | Supervisión de Obras Infraestructura Social  | Porcentaje de obras de infraestructura social supervisadas   | Mide la proporción de obras de infraestructura social supervisadas en relación al total de obras de infraestructura social aprobadas  | (Número de obras de infraestructura social supervisadas / Total de obras de infraestructura social aprobadas) * 100  | Porcentaje             | Gestión-Eficacia-Ascendente-Trimestral | 100.0% | 100.0%                       | 100.0% | 100.0% | 100.0% |                              |  |
| Actividad 12.4           | Contratación de obras de infraestructura Social  | Porcentaje de obras de infraestructura Social contratadas  | Mide la proporción de obras contratadas con relación al total de obras licitadas  | Núm. de obras contratadas / Total de obras licitadas * 100   | Porcentaje             | Gestión-Eficacia-Ascendente-Trimestral | 6      | 100.0%                       | 100.0% | 100.0% | 100.0% |                              |  |
|                          | Licitación de obras de infraestructura Social  | Porcentaje de obras de infraestructura Social licitadas  | Mide la proporción de obras licitadas con relación al total de obras aprobadas  | Núm. de obras licitadas / Total de obras aprobadas * 100   | Porcentaje             | Gestión-Eficacia-Ascendente-Trimestral | 6      | 100.0%                       | 100.0% | 100.0% | 100.0% |                              |  |
| Actividad 12.3           | Solicitud de opiniones técnicas a la Secretaría de Desarrollo Sustentable para determinar la necesidad de estudios de impacto ambiental y/o urbano | Porcentaje de opiniones técnicas solicitadas a la Secretaría de Desarrollo Sustentable para la ejecución de obras de infraestructura social    | Mide la proporción de opiniones técnicas tramitadas con relación al total de opiniones técnicas solicitadas de infraestructura social   | (Número de opiniones técnicas tramitadas / Total de opiniones técnicas solicitadas) * 100  | Porcentaje             | Gestión-Eficacia-Ascendente-Trimestral | 6      | 100.0%                       | 100.0% | 100.0% | 100.0% |                              |  |

**X. Reportes de avance en los Indicadores de los Programas Presupuestarios del Poder Ejecutivo con Matrices de Indicadores para Resultados**

| DATOS DEL PROGRAMA       |   |  |  |  |                        |  |                              |        |        |        |        |                              |  |
|--------------------------|---|--|--|--|------------------------|--|------------------------------|--------|--------|--------|--------|------------------------------|--|
| Programa presupuestario: | K086. Infraestructura Pública   |  | Ramo:  | _09_Obras Públicas   | Dependencia o Entidad: | Secretaría de Obras Públicas           | Unidad (es) responsable (s): |        |        |        |        | Secretaria de Obras Públicas |  |
| <b>Actividad 12.2</b>    | Tramite de permisos y licencias de construcción de obras de infraestructura social  | Porcentaje de permisos y licencias de construcción tramitadas para la ejecución de obras de infraestructura social                             | Mide la proporción de permisos y licencias de construcción tramitadas, con relación al total de permisos y licencias de construcción solicitadas de infraestructura social   | (Número de permisos y licencias de construcción tramitadas / Total de permisos y licencias de construcción solicitadas) * 100  | Porcentaje             | Gestión-Eficacia-Ascendente-Trimestral | 0                            | 100.0% | 100.0% | 100.0% | 100.0% |                              |  |
| <b>Actividad 12.1</b>    | Elaboración y validación de proyectos ejecutivos y/o anteproyectos para obras de infraestructura social   | Porcentaje de proyectos ejecutivos elaborados y validados para la ejecución de obras de infraestructura social                                 | Mide la proporción de proyectos ejecutivos elaborados y validados de infraestructura eléctrica y carreteras, con relación al total de proyectos ejecutivos solicitados para elaborar y validar de infraestructura social | (Número de proyectos ejecutivos elaborados y validados de obras de infraestructura social / Total de proyectos ejecutivos solicitados para elaborar y validar de infraestructura social) * 100 | Porcentaje             | Gestión-Eficacia-Ascendente-Trimestral | S/I                          | 100.0% | 100.0% | 100.0% | 100.0% |                              |  |
|                          |   | Porcentaje de anteproyectos elaborados y validados para la ejecución de obras de infraestructura social  | Mide la proporción de anteproyectos elaborados y validados de obras de infraestructura social, con relación al total de anteproyectos solicitados para elaborar y validar de infraestructura social                      | (Número de anteproyectos elaborados y validados de obras de infraestructura social / Total de anteproyectos solicitados para elaborar y validar de infraestructura social) * 100               | Porcentaje             | Gestión-Eficacia-Ascendente-Trimestral | 0                            | 100.0% | 100.0% | 100.0% | 100.0% |                              |  |
| <b>Actividad 13.5</b>    | <b>Supervisión de Obras infraestructura Económica</b>   | Porcentaje de obras de infraestructura económica supervisadas  | Mide la proporción de obras de infraestructura económica supervisadas en relación al total de obras de infraestructura económica aprobadas   | (Número de obras de infraestructura económica supervisadas / Total de obras de infraestructura económica aprobadas) * 100  | Porcentaje             | Gestión-Eficacia-Ascendente-Trimestral | 100.0%                       | 100.0% | 100.0% | 100.0% | 100.0% |                              |  |
| <b>Actividad 13.4</b>    | Contratación de obras de infraestructura de Económica   | Porcentaje de obras de infraestructura Económica contratadas   | Mide la proporción de obras contratadas con relación al total de obras licitadas   | Núm. de obras contratadas / Total de obras licitadas * 100   | Porcentaje             | Gestión-Eficacia-Ascendente-Trimestral | S/I                          | 100.0% | 100.0% | 100.0% | 100.0% |                              |  |
|                          | Licitación de obras de infraestructura de Económica   | Porcentaje de obras de infraestructura Económica Licitadas   | Mide la proporción de obras licitadas con relación al total de obras aprobadas   | Núm. de obras licitadas / Total de obras aprobadas * 100   | Porcentaje             | Gestión-Eficacia-Ascendente-Trimestral | S/I                          | 100.0% | 100.0% | 100.0% | 100.0% |                              |  |
| <b>Actividad 13.3</b>    | <b>Solicitud de opiniones técnicas a la Secretaría de Desarrollo Sustentable para determinar la necesidad de estudios de impacto ambiental y/o urbano</b> | Porcentaje de opiniones técnicas solicitadas a la Secretaría de Desarrollo Sustentable para la ejecución de obras de infraestructura económica | Expediente único de obra de la SOP   | Núm. de obras contratadas / Total de obras licitadas * 100   | Porcentaje             | Gestión-Eficacia-Ascendente-Trimestral | S/I                          | 100.0% | 100.0% | 100.0% | 100.0% |                              |  |

**X. Reportes de avance en los Indicadores de los Programas Presupuestarios  
del Poder Ejecutivo con Matrices de Indicadores para Resultados**

| DATOS DEL PROGRAMA       |   |  |   |   |                        |  |                              |        |        |        |        |                              |  |  |
|--------------------------|---|--|---|---|------------------------|--|------------------------------|--------|--------|--------|--------|------------------------------|--|--|
| Programa presupuestario: | K086. Infraestructura Pública   |  | Ramo:   | _09._Obras Públicas   | Dependencia o Entidad: | Secretaría de Obras Públicas           | Unidad (es) responsable (s): |        |        |        |        | Secretaria de Obras Públicas |  |  |
| Actividad 13.2           | Tramite de permisos y licencias de construcción de obras de infraestructura económica   | Porcentaje de permisos y licencias de construcción tramitadas para la ejecución de obras de infraestructura económica                          | Expediente único de obra de la SOP  | (Número de proyectos ejecutivos supervisados para obras de infraestructura económica/Total de proyectos ejecutivos contratados para obras de infraestructura económica)*100                     | Porcentaje             | Gestión-Eficacia-Ascendente-Trimestral | 0                            | 100.0% | 100.0% | 100.0% | 100.0% |                              |  |  |
| Actividad 13.1           | Elaboración y validación de anteproyectos para obras de infraestructura Económica   | Porcentaje de anteproyectos elaborados y validados para obras de infraestructura económica   | Mide la proporción de anteproyectos elaborados y validados para obras de infraestructura económica con relación al total de anteproyectos solicitados para elaborar y validar para obras de infraestructura económica | (Número de anteproyectos elaborados y validados para obras de infraestructura económica/Total de anteproyectos solicitados para elaborar y validar para obras de infraestructura económica)*100 | Porcentaje             | Gestión-Eficacia-Ascendente-Trimestral | 0                            | 100.0% | 100.0% | 100.0% | 100.0% |                              |  |  |
| Actividad 14.5           | Supervisión de Obras infraestructura de Vivienda  | Porcentaje de obras de infraestructura de vivienda supervisadas  | Mide la proporción de obras de infraestructura de vivienda supervisadas en relación al total de obras de infraestructura de vivienda contratadas  | (Número de obras de infraestructura de vivienda supervisadas/Total de obras de infraestructura de vivienda contratadas)*100   | Porcentaje             | Gestión-Eficacia-Ascendente-Trimestral | 100.0%                       | 100.0% | 100.0% | 100.0% | 100.0% |                              |  |  |
| Actividad 14.4           | Contratación de obras de infraestructura de Vivienda  | Porcentaje de obras de infraestructura de Vivienda contratadas   | Mide la proporción de obras contratadas con relación al total de obras licitadas  | Núm. de obras contratadas / Total de obras licitadas*100  | Porcentaje             | Gestión-Eficacia-Ascendente-Trimestral | S/I                          | 100.0% | 100.0% | 100.0% | 100.0% |                              |  |  |
|                          | Licitación de obras de infraestructura de Vivienda  | Porcentaje de obras de infraestructura de Vivienda licitadas   | Mide la proporción de obras licitadas con relación al total de obras aprobadas  | Núm. de obras licitadas / Total de obras contratadas*100  | Porcentaje             | Gestión-Eficacia-Ascendente-Trimestral | S/I                          | 100.0% | 100.0% | 100.0% | 100.0% |                              |  |  |
| Actividad 14.3           | Solicitud de opiniones técnicas a la Secretaría de Desarrollo Sustentable para determinar la necesidad de estudios de impacto ambiental y /o urbano | Porcentaje de opiniones técnicas solicitadas a la Secretaría de Desarrollo Sustentable para la ejecución de obras de infraestructura económica | Mide la proporción de obras licitadas con relación al total de obras aprobadas  | Núm. de obras contratadas / Total de obras licitadas*100  | Porcentaje             | Gestión-Eficacia-Ascendente-Trimestral | S/I                          | 100.0% | 100.0% | 100.0% | 100.0% |                              |  |  |
| Actividad 14.2           | Tramite de permisos y licencias de construcción de obras de infraestructura de vivienda   | Porcentaje de permisos y licencias de construcción tramitadas para la ejecución de obras de infraestructura de vivienda                        | Expediente único de obra de la SOP  | (Numero de proyectos ejecutivos supervisados y validados para obras de infraestructura de vivienda/Total de proyectos ejecutivos contratados para obras de infraestructura de vivienda)*100     | Porcentaje             | Gestión-Eficacia-Ascendente-Trimestral | 0                            | 100.0% | 100.0% | 100.0% | 100.0% |                              |  |  |

**X. Reportes de avance en los Indicadores de los Programas Presupuestarios  
del Poder Ejecutivo con Matrices de Indicadores para Resultados**

| DATOS DEL PROGRAMA       |  |   |  |   |                    |  |                              |        |                              |        |        |  |                              |  |
|--------------------------|--|---|--|---|--------------------|--|------------------------------|--------|------------------------------|--------|--------|--|------------------------------|--|
| Programa presupuestario: | K086. Infraestructura Pública  |   |  | Ramo:   | _09_Obras Públicas | Dependencia o Entidad:                 | Secretaría de Obras Públicas |        | Unidad (es) responsable (s): |        |        |  | Secretaria de Obras Públicas |  |
| Actividad 14.1           | Elaboración y validación de anteproyectos para obras de infraestructura Vivienda   | Porcentaje de anteproyectos ejecutivos elaborados y validados para obras de infraestructura vivienda  | Expediente único de obra de la SOP   | (Número de anteproyectos elaborados y validados para obras de infraestructura de vivienda/Total de anteproyectos para obras de infraestructura de vivienda solicitados para elaborar y validar)*100 | Porcentaje         | Gestión-Eficacia-Ascendente-Trimestral | 141                          | 100.0% | 100.0%                       | 100.0% | 100.0% |  |                              |  |
| Componente 15            | Requerimientos transversales de Obra Cumplidos   | Porcentaje de requerimientos transversales de obra realizados   | Mide la proporción de requerimientos transversales de obra realizados en relación al total de requerimientos transversales de obra necesarios    | (Número de requerimientos transversales de obra realizados/Total de requerimientos trasversales de obra necesarios)*100   | Porcentaje         | Gestión-Eficacia-Ascendente-Trimestral | 0                            | 100.0% | 100.0%                       | 100.0% | 100.0% |  |                              |  |
| Actividad 15.6           | Realización los levantamientos topográficos solicitados por las dependencias adscritas al poder Ejecutivo  | Porcentaje de levantamientos topográficos elaborados  | Mide la proporción de levantamientos topográficos elaborados con relación al total de levantamientos topográficos solicitados                    | (Número de levantamientos topográficos elaborados/Total de levantamientos topográficos solicitados)*100   | Porcentaje         | Gestión-Eficacia-Ascendente-Trimestral | 12                           | 100.0% | 100.0%                       | 100.0% | 100.0% |  |                              |  |
| Actividad 15.5           | Conciliación de precios unitarios atípicos de obras  | Porcentaje de obras con precios unitarios atípicos conciliados  | Mide la proporción de obras con precios unitarios atípicos conciliados con relación al total de obras con precios unitarios atípicos a conciliar | (Número de obras con precios unitarios atípicos conciliados/Total de obras con precios unitarios atípicos a conciliar)*100  | Porcentaje         | Gestión-Eficacia-Ascendente-Trimestral | 160                          | 100.0% | 100.0%                       | 100.0% | 100.0% |  |                              |  |
| Actividad 15.4           | Elaboración de presupuestos base de obra para contratación de Obra Pública   | Porcentaje de obras con presupuesto base  | Mide la proporción de obra con presupuesto base elaborados con relación al total de obras con presupuestos base a elaborar                       | (Número de obras con presupuestos base elaborados/Total de obras con presupuestos base a elaborar)*100  | Porcentaje         | Gestión-Eficacia-Ascendente-Trimestral | S/I                          | 100.0% | 100.0%                       | 100.0% | 100.0% |  |                              |  |
| Actividad 15.3           | Tramite de permisos y licencias de construcción de las obras del Poder Ejecutivo   | Porcentaje de permisos y licencias de construcción tramitados de las obras del Poder Ejecutivo        | Mide la proporción de permisos y licencias de construcción tramitados con relación al total de permisos y licencias de construcción solicitados  | (Número de permisos y licencias de construcción tramitados/Total de permisos y licencias de construcción solicitados)*100   | Porcentaje         | Gestión-Eficacia-Ascendente-Trimestral | 387                          | 100.0% | 100.0%                       | 100.0% | 100.0% |  |                              |  |
| Actividad 15.2           | Solicitud de opiniones técnicas a la Secretaría de Desarrollo Sustentable del poder ejecutivo para conocer las necesidades de presentar Estudios de impacto. | Porcentaje de Opiniones técnicas tramitadas de las obras susceptibles a presentar Estudios de Impacto | Mide la proporción de opiniones técnicas tramitadas con relación al total de opiniones técnicas solicitadas                                      | (Número de opiniones técnicas tramitadas /Total de opiniones técnicas solicitadas)*100  | Porcentaje         | Gestión-Eficacia-Ascendente-Trimestral | S/I                          | 100.0% | 100.0%                       | 100.0% | 100.0% |  |                              |  |

**X. Reportes de avance en los Indicadores de los Programas Presupuestarios del Poder Ejecutivo con Matrices de Indicadores para Resultados**

**DATOS DEL PROGRAMA**

|                                 |  |   |   |   |                               |  |     |                                     |        |        |        |                              |  |  |
|---------------------------------|--|---|---|---|-------------------------------|--|-----|-------------------------------------|--------|--------|--------|------------------------------|--|--|
| <b>Programa presupuestario:</b> | K086. Infraestructura Pública                                  |   | <b>Ramo:</b>  | _09._Obras Públicas   | <b>Dependencia o Entidad:</b> | Secretaría de Obras Públicas           |     | <b>Unidad (es) responsable (s):</b> |        |        |        | Secretaria de Obras Públicas |  |  |
| Actividad 15.1                  | Revisión y validación de proyectos finales de obras concluidas | Porcentaje de proyectos revisados y validados para obras concluidas | Mide la proporción de proyectos finales de obras concluidas revisados y validados relación al total de proyectos finales de obras concluidas solicitados para revisión y validación | (Número de proyectos finales revisados y validados/Total de proyectos finales solicitados para revisión y validación)*100 | Porcentaje                    | Gestión-Eficacia-Ascendente-Trimestral | S/I | 100.0%                              | 100.0% | 100.0% | 100.0% |                              |  |  |

**COMPONENTES DEL PRESUPUESTO**

**EJERCIDO AL TRIMESTRE DE CIERRE**

**Gasto corriente y social**

**Gasto corriente y social**

| Modalidad del presupuesto | Ingresos Propios | Estatal   | Federal | Total    | Ingresos Propios | Estatal | Federal | Ejercido total | Porcentaje |
|---------------------------|------------------|-----------|---------|----------|------------------|---------|---------|----------------|------------|
| PRESUPUESTO AUTORIZADO    |                  | 33,281.60 |         | 33,281.6 |                  |         |         |                | 0.0%       |
| PRESUPUESTO MODIFICADO    |                  |           |         | -        |                  |         |         | -              | 0.0%       |

| Inversión   |                  |          |               |                  | Inversión       |   |         |         |                       |                |             |
|---|------------------|----------|---------------|------------------|-----------------|---|---------|---------|-----------------------|----------------|-------------|
| Modalidad del presupuesto                                   | Ingresos Propios | Estatal  | Ramo 33       | Otros prog. Fed. | Total           | Ingresos Propios  | Estatal | Ramo 33 | Otros Prog. Federales | Ejercido total | Porcentaje  |
|   |                  |          | Fondo: F. III |                  |                 |   |         | Fondo:  |                       |                |             |
| PRESUPUESTO AUTORIZADO                                      |                  | 57,000.0 |               |                  | 57,000.0        |   |         |         |                       |                |             |
| PRESUPUESTO MODIFICADO                                      |                  |          |               |                  |                 |   |         |         |                       | -              |             |
| <b>Gasto autorizado total (Gasto corriente + inversión)</b> |                  |          |               |                  | <b>90,281.6</b> | <b>Gasto Ejercido total (Gasto corriente + inversión)</b> |         |         |                       |                | <b>0.0%</b> |

Justificación de la diferencia de avances realizados con respecto a las metas programadas, cuando no se cumplió la meta o cuando se superó considerablemente.